



南加賀の農林業

白鳥山から白山を望む

石川県南加賀農林総合事務所

〒923-0801 小松市岡町ハ108-1 石川県小松合同庁舎
http://www.prefishikawa.lg.jp/komatsunourin/index.html

管理部 TEL 0761-23-1707 FAX 0761-23-1207
農業振興部 TEL 0761-23-1703 FAX 0761-20-2007
土地改良部 TEL 0761-23-1705 FAX 0761-24-2502
森林部 TEL 0761-23-1717 FAX 0761-24-2502

加賀農林事務所 〒922-0831 加賀市幸町2丁H77
地域農業振興課 TEL 0761-72-8511 FAX 0761-72-7006

令和7年6月発行

管内の概要

南加賀農林総合事務所管内は石川県の最南端に位置し、東に県の最高峰である白山(2,702m)、西に日本海を望む水と緑に囲まれた地域で、3市1町(小松市、加賀市、能美市、川北町)から構成され、広さ南北3.5km、東西3.3kmで県土総面積の約19%を占めています。

地形は、管内の最高峰である大日山(1,368m)山系に連なる山岳地帯と、そこを源とする梯川、大聖寺川、動橋川及び県下最大の河川で白山を源とする手取川が横断する平野部からなっており、4河川流域と今江潟や柴山潟の干拓地並びに木場潟周辺は、水田として利用されています。

交通体系は、北陸新幹線、1Rいしかわ鉄道線、北陸自動車道、国道8号等の幹線が走り、県都金沢や京阪神・中京地区へも交通の便がいまほか、北陸の空の交通の要としての小松空港があり、国内外各地へアクセスしています。

また、管内には、山中・山代・片山津・粟津といった全国有数の温泉郷や九谷焼、山中漆器といった伝統工芸産業が育まれ、地域産業の基盤となっています。

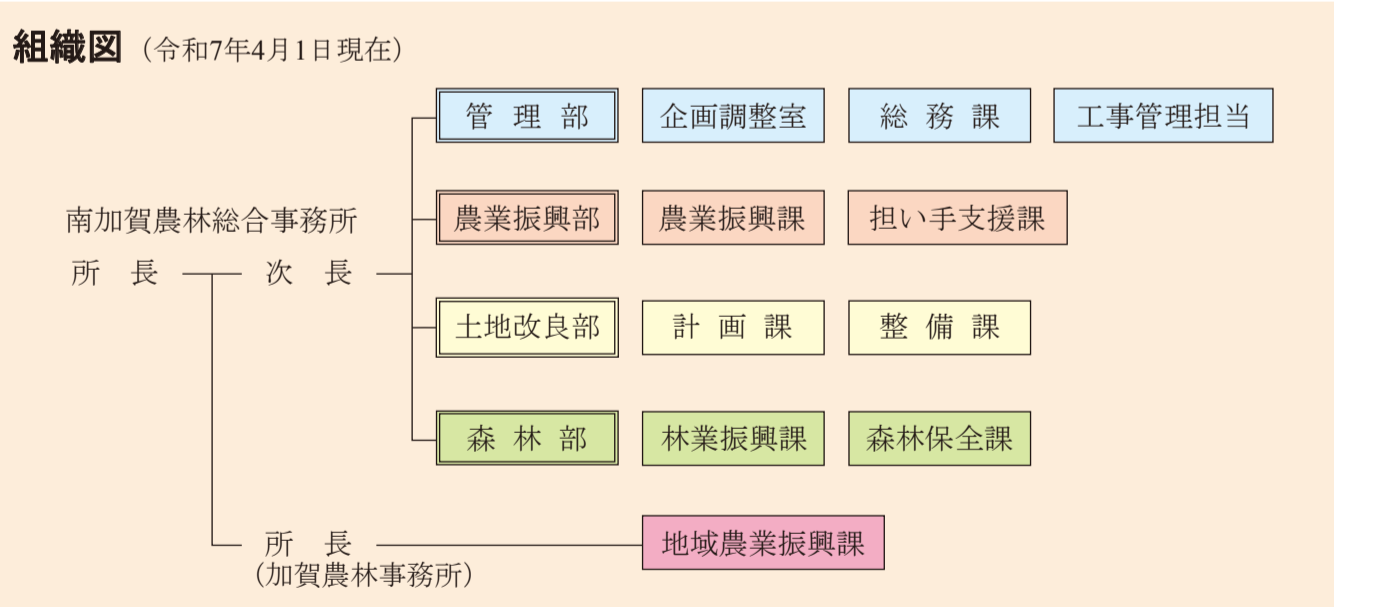

農家人口及び農家・林家戸数

市町名	総人口数(人)	農家人口(世帯員数)(人)	総農家数(戸)	農業経営体(経営体)				自給的農家数(経営体)	林業経営体(経営体)	
				団体経営	個人経営	法人経営	主業			準主業
小松市	103,434	2,051	905	62	32	102	101	461	238	25
加賀市	59,015	2,179	970	36	25	129	135	540	167	50
能美市	48,121	950	404	40	28	44	45	211	104	3
川北町	6,020	391	155	15	11	15	20	68	54	—
管内計	216,590	5,571	2,434	153	96	290	301	1,280	563	78
県計	1,091,638	25,658	15,874	597	468	1,043	1,338	6,912	6,611	416
管内/県(%)	19.8	21.7	15.3	25.6	20.5	27.8	22.5	18.5	8.5	18.8

(資料：2020年世界農林センサス、石川県の人口と世帯(令和7年1月1日現在))

耕地及び森林面積 (ha)

市町名	総面積	耕地面積			森林面積		民有林		計	
		田	畑	計	国有林	民有林	市町有林	その他		
小松市	37,105	3,480	344	3,820	25,901	4,509	306	382	20,704	21,392
加賀市	30,587	3,060	361	3,420	21,184	1,387	1,080	186	18,531	19,797
能美市	8,414	1,690	129	1,820	3,558	0	68	96	3,394	3,558
川北町	1,464	741	14	755	—	—	—	—	—	—
管内計	77,570	8,971	848	9,815	50,643	5,896	1,454	664	42,629	44,747
県計	418,605	32,900	6,550	39,500	285,986	34,595	10,609	5,248	235,533	251,390
管内/県(%)	18.5	27.3	12.9	24.8	17.7	17.0	—	—	—	17.8

(資料：北陸農林水産統計年報(令和5～6年)、令和5年度石川県林業要覧)

農業の成長産業化と農村地域の活性化を目指して!

農業振興部

地域を支える多様な担い手確保と産地の生産力向上

地域の特徴を生かした足跡の強い農業を目指し、市町、JA等関係機関と連携しながら担い手育成や産地づくりに取り組んでいます。

土地改良部

大区画化、汎用化による生産性の向上と安全・安心の農業農村整備

農業の生産性を向上させるための生産基盤の整備を行うとともに、安全・安心で住みよい農村を作るために環境整備、防災対策を行っています。

●地域の農業を担う多様な担い手の活躍の支援

- 水田農業における大規模な個人経営体、農業法人及び集落営農組織の育成、担い手の経営能力向上と農地集積の推進に取り組んでいます。また、一層の収益性向上に向けて、スマート農業技術や他産業のノウハウの活用や導入など、新たな生産技術や経営管理手法の導入を支援しています。
- 園芸産地自らが新たな担い手の掘り起こしから定着に至るまでの体制を構築できるよう、小松市のトマト産地や加賀市のナン産地をモデルに支援しています。

ドローンの活用研修 JAと連携したトマト新規就農者への指導 なし産地の新規就農者への指導

●消費者ニーズの変化や時代に対応した生産・販路の拡大

●水田のフル活用による収益向上

- 水稲経営体の収益力向上に向けて、麦・大豆等の転作作物やプロックロー、たまねぎ等の高収益作物について、地域・経営体に応じた導入推進を図るとともに、生産拡大を目指して支援しています。

●ブランド化品目の産地育成と販路支援

- ルビーロマンや加賀しずく、ひゃくまん穀、エアリーフロア、百万石万白、加賀丸いなど県「百万石の極み」認証品目について、さらなるブランド力向上に向けて生産拡大と品質向上を支援しています。

麦の栽培指導 プロックローの栽培指導 たまねぎの省力化に向けた機械収穫

●基礎的農業水利施設の適切な管理

- 国営土地改良事業により造成され、県が管理を行っている大規模で公共性・公益性の高い基礎的な農業水利施設を適正に保全管理し、必要な整備を行っています。

排水ポンプの機能診断(小松市) 補修・補強を実施した水路(能美市)

●安全・安心な地域づくり

- ため池の改修・補強・廃止等の工事を実施することで、決壊等による被害の未然防止を図るとともに、ため池ハザードマップ活用による安全・安心な地域づくりを支援します。また、水田やため池が持つ貯留機能や既存排水機場の活用などによる流域治水に取り組みます。

耐震補強したため池 下箱田地区(加賀市) ため池ハザードマップを活用した避難誘導訓練

●農山村地域の振興と食の安全・安心の取組を支援

地域農業の振興、地域の強みを生かした里山の振興に努めるとともに、地産地消・食育の推進による食の安全・安心の取組を支援しています。

●農村の多面的機能の発揮と安全・安心な地域づくりの推進

- 集落において高齢化や人口減少が進行する中で、地域全体のコミュニティ機能の発揮等により、地域の共同活動を通じて農山村の資源の維持・継承と住みやすい生活環境の実現に向けた地域づくりの取り組みを推進しています。

●鳥獣被害防止の深入り・広域化に対応するため、侵入防止柵等の設置や狩猟者確保に努め、安全・安心な地域づくりを支援するとともに、里山ブランドとしてのジビエの利活用の促進を図っていきます。

鳥獣被害防止の深入り・広域化に対応するため、侵入防止柵等の設置や狩猟者確保に努め、安全・安心な地域づくりを支援するとともに、里山ブランドとしてのジビエの利活用の促進を図っていきます。

鳥獣被害防止の深入り・広域化に対応するため、侵入防止柵等の設置や狩猟者確保に努め、安全・安心な地域づくりを支援するとともに、里山ブランドとしてのジビエの利活用の促進を図っていきます。

鳥獣被害防止の深入り・広域化に対応するため、侵入防止柵等の設置や狩猟者確保に努め、安全・安心な地域づくりを支援するとともに、里山ブランドとしてのジビエの利活用の促進を図っていきます。

森林部

県産材の安定供給と森林の多面的機能の持続的発揮

森林資源である木材の安定供給と利用促進を図るために林業・木材産業の基盤整備に取り組みとともに、森林が持つ多面的機能を持続的に発揮させるために森林の整備・保全を行っています。

●林業の魅力ある産業としての飛躍的な発展

- 経営に適した場所等で主伐期を迎えている森林は、主伐・再造林による循環利用を進めるとともに、木材搬出の効率向上とコスト削減を行うため、林内路網の整備・改良などに取り組んでいます。

【主伐・再造林】 【林道連携による苗木生産】 【道徳】林道を活用した木材生産

民有林の現況

市町名	森林面積(ha)	人工林面積(ha)	天然林面積(ha)	林道(km)	作業道(km)	林内公道(km)	路網密度(m/ha)
小松市	21,392	6,289	14,438	237.3	233.1	210.2	31.8
加賀市	19,797	6,861	12,484	144.0	112.2	142.8	20.2
能美市	3,558	1,187	2,273	42.0	38.3	65.0	40.8
川北町	—	—	—	—	—	—	—
管内計	44,747	14,337	29,195	423.3	383.6	418.0	27.4

石川県森林・林業要覧(令和5年度) 南加賀農林総合事務所調べ(令和7年3月現在)

●木材産業の体制強化

- 品質の確かな県産材を効率的・安定的に供給するための体制づくりに取り組んでいます。

木材加工流通拠点施設(かが森林総合部谷工場) プレカット加工装置(機中集) チッパー(かが森林総合部谷工場)

●多様で健全な森林の管理・保全

- 水源の確保や県土の保全のための植栽や崩壊地復旧などを行っています。

【R4.8豪雨】山腹崩壊の発生(小松市中ノ針町) 山腹工事による復旧(同左)

山地災害危険地区

山腹崩壊危険地区	127箇所
崩壊土砂流出危険地区	160箇所
地すべり危険地区	9箇所

地すべり指定地(林野庁所管)

小松市丸山地区	158ha
---------	-------

●潮風から住宅や畑を守るため、海岸線の植栽や人工砂丘の整備等を行っているほか、いしかわ森林環境税で放置竹林の除去や緩衝帯の整備、地域住民による森づくりを推進しています。

人工砂丘とクロマツ林(小松市安宅町) 放置竹林の除去(能美市若本町)

南加賀の直売所

<p>名産 鮎 鮎大塚茶屋</p> <p>住所 加賀市山中道徳街野町7番地甲 TEL 0761-78-5489</p> <p>開催日 4月10日・12月10日 [休日:水曜日・木曜日・旧正月・旧正月1週間] 開催時間 10:00-17:00 販売品 鮎、草子</p>	<p>名産 山 山麓農産物センター</p> <p>住所 小松市清原町1-11 TEL 0761-46-1919</p> <p>開催日 通年[休日:月曜日・水曜日・土曜日] 開催時間 10:00-17:00 販売品 野菜類、果物、豆腐、山菜・米・きのこ、農産物加工品</p>	<p>名産 湯の郷 ことぶく湯 湯島市場[のんぼり]</p> <p>住所 小松市湯島寺町2-2 TEL 0761-25-1188</p> <p>開催日 通年[休日:1~2月の水曜日、1月1日~3日] 開催時間 8:30-18:00 販売品 米、野菜類、果物、花・山菜、きのこ、農産物加工品、農産物・水産物、民芸品</p>
<p>名産 ゆきや市</p> <p>住所 加賀市山中道徳街の辻 湯の輪 TEL 0761-78-0950</p> <p>開催日 4月~12月 毎週土曜日 開催時間 6:00-8:30(高品がなくなり次第終了) 開催時間 8:00-10:00 販売品 米、野菜類、果物、農産物加工品、コーヒー、山菜</p>	<p>名産 にまつ食品工務所</p> <p>住所 小松市西経街2-204-11 TEL 0761-44-1436</p> <p>開催日 第3土曜日(小松市広域に開催) 開催時間 8:00-10:00 販売品 野菜類、農産物加工品、花・果物、山菜・味噌</p>	<p>名産 JA 根上 根上農産物</p> <p>住所 能美市大町040 TEL 0761-55-5813</p> <p>開催日 通年[休日:年末・年始] 開催時間 9:00-17:00 販売品 野菜類、農産物加工品、米・ごはんばが花・山菜、農産物、民芸品</p>
<p>名産 シルバーク元産地</p> <p>住所 加賀市大聖寺八幡宮(かが交流プラザ5F) TEL 0761-73-2456(加賀市市民センター)</p> <p>開催日 4月~12月 毎週土曜日 開催時間 8:00-10:00 販売品 野菜類、果物、花・山菜、農産物加工品</p>	<p>名産 中ノ針産物販売所</p> <p>住所 小松市中ノ針5 103乙 TEL 0761-47-5263</p> <p>開催日 通年[休日:火曜日・水曜日] 開催時間 10:00-16:00 販売品 野菜類、果物、味噌、農産物加工品</p>	<p>名産 かわかきコクワフルーツ山麓産物販売所</p> <p>住所 川北町字津ツ嶺183-3 TEL 0761-57-1833</p> <p>開催日 通年[休日:1~2月の水曜日] 開催時間 9:00-18:00(日曜のみ10:00-15:00) 販売品 米、野菜類、果物、農産物加工品、味噌、農産物・水産物、花・山菜、水産物</p>
<p>名産 JA グリーン加賀 元産地</p> <p>住所 加賀市片貝町10-1 TEL 0761-57-7100</p> <p>開催日 通年[休日:1~2月の火曜日] 開催時間 夏/8:30-18:30 11~2月/8:30-18:00 農産物・水産物</p>	<p>名産 道の白鳥産地 元産地</p> <p>住所 小松市白鳥町10-82 TEL 0761-47-4140</p> <p>開催日 通年[休日:1月1日~5日] 開催時間 8:30-17:30 販売品 野菜類、米、果物、きのこ、農産物加工品、花・農産物・水産物</p>	<p>名産 JA グリーン能美 能美の市</p> <p>住所 能美市東町1番地 TEL 0761-57-4831</p> <p>開催日 通年[休日:1月~2月の火曜日] 開催時間 9:00-18:00 販売品 野菜類、米、果物、きのこ、農産物加工品、花・農産物・水産物</p>
<p>名産 シルバーク元産地(他)</p> <p>住所 加賀市が丘1丁目30-1(能代町民会館) TEL 0761-72-2456(加賀市市民センター)</p> <p>開催日 4月~12月 毎週日曜日 開催時間 8:30-9:30 販売品 野菜類、果物、花・山菜、農産物加工品</p>	<p>名産 JA ぶくろ</p> <p>住所 小松市白鳥町159-1 TEL 0761-43-0351</p> <p>開催日 通年[休日:1~2月の水曜日] 開催時間 8:30-18:00 販売品 野菜類、米、果物、きのこ、農産物加工品、花・農産物・水産物</p>	<p>～食とふれあいを楽しもう～ 新鮮で安全安心な地元農産物を採りに出かけませんか!</p>

各直売所の場所は裏面地図で確認頂けます。