

令和8年6月25日(木)
文化観光スポーツ部文化振興課
担当：坪田、裕
TEL：076-225-1371（内線 3849）

「加賀百万石文化めぐり（夏編）リーフレット」の発行について

兼六園周辺文化の森では、各文化施設が連携し、年間を通して展覧会やイベントを開催しております。今回その夏編として、令和8年7月から9月に開催する展覧会やイベントを掲載したリーフレットを発行しました。

1 主な展覧会

(1) 「輪島塗 ー漆文化を後世にー」

輪島塗の成り立ち、輪島塗技術保存会や輪島漆芸技術研修所の紹介と併せて、人間国宝など、ゆかりの漆芸作家の作品を展示します。

会 期 6月27日(土)～8月2日(日)

会 場 県立美術館

観覧料 1,000円(一般)ほか

(2) 「こどもとおとなの自由研究 もようわくわく²」

工芸のはじめてさんからもっと知りたい愛好家までお楽しみいただける近・現代工芸の名品約140点をそろえました。

会 期 7月3日(金)～9月23日(水・祝)

会 場 国立工芸館

観覧料 1,000円(一般)ほか

(3) 「令和8年度夏季特別展「発見！れきはくの生きものたち」

「人と生きもののかかわり合い」をテーマとし、当館が所蔵する様々な分野の資料を、県内外に伝わった関連資料と合わせて紹介します。

会 期 7月25日(土)～8月30日(日)

会 場 県立歴史博物館

観覧料 800円(一般)ほか

2 主なイベント

朝・夜の特別開館

日時・会場【早朝開館】7月4日(土)～8月2日(日)の土日祝の朝(県美のみ)

【夜間開館】県立美術館7月3日(金)～8月1日(土)の金土・7/19の夜

国立工芸館7月17日(金)～8月15日(土)の金土の夜

県立歴史博物館7月25日(土)～8月15日(土)の金土の夜

- 県立美術館・県立歴史博物館・国立工芸館で提供する子ども向けプログラム及び3館の展覧会の会期に合わせて7月25日(土)に開催するイベント(※)を「本多の森 納涼 ミュージアムおさんぽ」としてまとめて情報提供(添付のチラシ参照)

(※) 15:30～16:00 ミュージアムコンサート(県立歴史博物館)

16:30～18:30 沈金体験(県立美術館) ※要申込・有料

18:00～19:30 スイーツ付き鑑賞会(県立美術館) ※要申込・有料

※その他イベント等につきましては、添付のリーフレットをご参照願います。



兼六園周辺文化の森

加賀百万石 文化めぐり

国立工芸館、石川県立美術館、石川県立歴史博物館
など兼六園周辺の文化施設を掲載

2026
7.1水 ▶ 9.30水

夏編

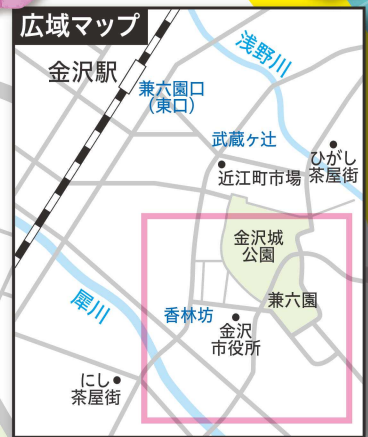

金沢中央観光案内所
10:00~21:00(年中無休)

石川四高記念文化交流館
(石川近代文学館)
タイムスリップしたような
レトロな雰囲気も魅力。
※能登半島地震の影響で休館中。

しいのき迎賓館
旧県庁舎をリニューアル。兼六園
周辺総合案内所で情報収集を♪
9:00~22:00(年末年始休館)

石川県立美術館
石川ゆかりの
美術工芸作品が揃う
石川県文化財保存修復工房・
石川県立美術館広坂別館
修復技術者の技が光る!

国立工芸館
国内外の近現代工芸
コレクションが充実!

いしかわ赤レンガミュージアム
石川県立歴史博物館
石川の歴史と文化を
体感しよう!

加賀本多博物館
本物の武士の姿を知ろう!

石川県立能楽堂
世界最古の舞台芸術
「能楽」に触れよう!

いしかわ生活工芸
ミュージアム
石川県の伝統的工芸品が集結!

P 文化施設共用駐車場
国立工芸館、県立美術館、県
立能楽堂、いしかわ赤レンガ
ミュージアム、いしかわ生活
工芸ミュージアムにお越し
の方は無料で利用できます。

金沢くらしの
博物館
(小立野方面)
石川県立図書館
(兼六園方面より車で7分)
崎浦・県立図書館口

金沢駅から
兼六園周辺へ
のアクセスは、

バスで
【金沢駅兼六園口(東口)より】
・3番、8番乗り場発着バス、もしくは「城下まち金沢周遊バス」乗車「広坂・21世紀美術館」下車
・6番乗り場発着バス(柳橋行きを除く)乗車「兼六園下・金沢城」もしくは「出羽町」下車

タクシーで
金沢駅より
約10分

お問い合わせ

兼六園周辺文化の森等活性化推進実行委員会(石川県文化観光スポーツ部文化振興課内)
☎076-225-1371(平日9:00~17:00)
<https://hot-ishikawa.jp/kenrokuen-bunkanomori/>



国立工芸館

人間国宝からポケモン×江戸小紋まで
賞でて親しむ日本の心

こどもとおとなの自由研究 もようわくわく²

7.3 [金] ~ 9.23 [水・祝]

🌙 夜間開館 7/17(金)~8/15(土)の毎週金曜・土曜は、20:00まで開館

“もよう”はなぜ存在するのでしょうか。

「シンプルイズベスト」などといわれても、決してなくならない存在。いつか、誰かの「好き」や「いいね」が宿るもようは私たちがわくわくさせてくれます。暑い夏の日、涼しい室内でひととき美しきものを眺めては、目と心を捉えてやまないもようの世界に浸ってみてはいかがですか。

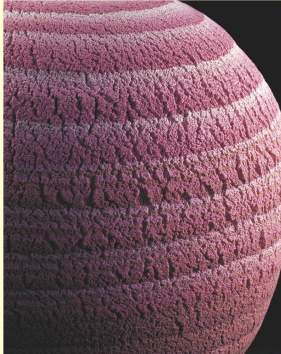

稲垣稔次郎《木綿地型絵染壁掛 虎》(3点組の1) 1960年 国立工芸館蔵
松井康成《練上嘯裂文茜手大壺》(部分) 1981年 国立工芸館蔵 撮影:斎城卓

関連イベント

もようわくわくワークショップ 無料・Web申込

8月22日(土)、23日(日)
10:00~11:30/13:00~14:30/15:00~16:30
対象:中学生以下のお子さまとご家族
定員:各日40名程度
ホンモノの作品にさわったり、夏の思い出にぴったりのお洒落グッズ制作に挑戦!



観覧料:1,000円(一般)ほか 国立工芸館 ☎050-5541-8600(ハローダイヤル)

県立美術館

輪島塗を受け継ぐ、わざのバトンリレー

輪島塗 - 漆文化を後世に -

6.27 [土] ~ 8.2 [日]

☀️ 早朝開館 7/4(土)~8/2(日)の毎週土曜・日曜、祝日は、8:30より開館

🌙 夜間開館 7/3(金)~8/1(土)の毎週金曜・土曜、7/19(日)は、19:00まで開館



前大峰《庭の草道沈金彫手篋》1950年 石川県立美術館蔵

石川県を代表する重要無形文化財・輪島塗への理解を深めることを目的とし、輪島塗の成り立ち、今日まで伝統を支えてきた輪島塗技術保存会、漆芸の発信地としての輪島の象徴・石川県立輪島漆芸技術研修所の紹介と併せて、芸術院会員や人間国宝など、ゆかりの漆芸作家の作品を展示します。

関連イベント

ギャラリートーク

輪島の人間国宝をはじめとする作家の方々が、展示会の見どころを紹介します。

6月28日(日)、7月5日(日)・12日(日)・19日(日)・26日(日)13:30~(30分程度)

トークショー

輪島の中堅・若手作家の方々などが、輪島塗の現在と未来について語ります。

6月27日(土)、8月1日(土)13:30~15:00

土曜講座「スライドトーク」

担当学芸員が、展示会の見どころを紹介します。

7月11日(土)13:30~15:00

観覧料:1,000円(一般)ほか

県立美術館 ☎076-231-7580

県立歴史博物館

人と生きものの歩み、その歴史をたどる

令和8年度夏季特別展

「発見!れきはくの生きものたち」

7.25 [土] ~ 8.30 [日]

🌙 夜間開館 7/25(土)~8/15(土)の毎週金曜・土曜は、19:00まで開館



クマ問題に象徴されるように、現在、生きものを含む自然との向き合い方が問われています。本展示では、「人と生きもののかかわり合い」をテーマとし、当館が収蔵する様々な分野の資料を、県内外に伝わった関連資料と合わせて紹介します。歴史をひもとき、人と生きものが歩んできた道をたどることで、生きものとの向き合い方の“これから”を考えます。

本州産最後のトキ「能里」の剥製 昭和時代 当館蔵

関連イベント

特別講座「野生動物と向き合う」 無料・要申込

①8月2日(日)13:30~15:00

「ちょっと深掘り、クマの生態 そして、森の変化とクマの変化」

講師:大井徹氏(石川県立大学特任教授)

②8月29日(土)13:30~15:00「魂の行方:列島開拓とケモノたち」

講師:田口洋美氏(東北芸術工科大学名誉教授)

ワークショップ「昆虫を観察してスケッチしてみよう!」 有料・要申込

8月1日(土)10:00~11:30/14:00~15:30

講師:石川卓弥氏(石川県ふれあい昆虫館学芸員) 参加費:200円

学芸員による展示解説

7月25日(土)17:30~18:30、8月11日(火・祝)14:00~15:00

8月20日(木)10:30~11:30

要観覧料・申込不要

観覧料:800円(一般)ほか

県立歴史博物館 ☎076-262-3236

金沢21世紀美術館

長期休館前、最後のコレクション展

コレクション展 歩く、とどまる

5.23 [土] ~ 10.18 [日]



ジュン・グエン=ハツシバ《メモリアル・プロジェクト ナ・トラン、ヴェトナム: 複雑さへー勇氣ある者、好奇心のある者、そして臆病者のために》2001
© JUN NGUYEN-HATSUSHIBA, courtesy: Mizuma Art Gallery, Tokyo / the artist Commissioned by Yokohama Triennale 2001
提供:金沢21世紀美術館

「歩く」あるいは「移動する」という行為を切り口に、当館のコレクション作品を紹介します。歩く、とどまる、というシンプルな行為から、観察、抵抗、記憶や時間への思考といった、多様な態度へとつながる実践を通して、人と空間、そして社会との関係性を浮かび上がらせます。

関連イベント

キュレーターによるギャラリートーク

7/24(金)、8/21(金)19:00~
9/26(土)、10/17(土)14:00~

無料・申込不要

観覧料:450円(一般)ほか

金沢21世紀美術館 ☎076-220-2800

EXHIBITION

コレクション展示

「能登行脚 相川俊孝が見た奥能登」



相川俊孝「能登行脚」(1935)より
「牧の坂より南志見の展望」

詩人が描いた奥能登の風景

6.19[金]～9.15[火]

金沢出身の詩人・相川俊孝(1889～1940)は昭和初期、能登半島や金沢周辺を放浪して風景を写生しました。作品の中には一昨年の震災と豪雨により被災した地域の往時の姿も見受けられます。本展では俊孝自筆の画帖を展示します。

観覧料:400円(一般)ほか

加賀本多博物館
☎076-261-0500

関連イベント

ギャラリートーク

要観覧料・申込不要

7月12日(日)14:00～14:30
本多家15代当主(館長)による展示品解説
※定員20名(先着順)

夏季企画展(金沢湯涌夢二館コラボ展示)

「人形はかはいい～子どもと女性の人形史～」

7.11[土]～9.27[日]

「愛でる」人形史から、
夢二の人形愛へ



折雛(前田土佐守家資料館蔵)

古来、祓いのために用いられた人形は、いつしか健やかな成長への祈りが込められるようになりました。人形の歴史を通して見える「愛でる」まなざしと、それを描き出した竹久夢二の作品を紹介します。展示デザインは「玩具工藝社」が担当します。

観覧料:310円(一般)ほか

関連イベント

夏季展示解説

要観覧料・申込不要

7月26日(日)、9月12日(土)
各日2回①10:00～11:45②13:30～15:15
8月15日(土)には「玩具工藝社」のお二人によるスペシャルトークを開催!(詳細はHPへ)

前田土佐守家資料館

☎076-233-1561

工芸Family2026

7.17[金]～8.24[月]

工芸館ならではの体験が盛りだくさんの1ヶ月!

九谷焼の絵付けや木工ろくろ、我谷盆づくりを、職人・作家から直接学べるイベント。期間中、全部で32種類の工芸体験ができます。観覧料:無料 体験:有料(プログラムによって価格が変わります)

いしかわ生活工芸ミュージアム

☎076-262-2020



ガラスの風鈴絵付け体験

他にもいっぱい! 主な展覧会・展示

県立美術館 ☎076-231-7580

巴水・夢二・曉斎～ニッポンの美紙展～
8月8日(土)～9月13日(日)
蓮田修吾郎～世界を拓く窓
9月20日(日)～10月25日(日)

≪前田育徳会尊経閣文庫分館/コレクション展≫

「武の装いⅡ」【前田育徳会尊経閣文庫分館】
「古九谷・再興九谷Ⅱ」【古美術】
「1950年代の日本画」【近現代絵画】
「優品選」【近現代絵画・彫刻】
6月27日(土)～8月3日(月)

「近代の美術～油彩画～」【前田育徳会尊経閣文庫分館】
「琳派Ⅱ～光悦・宗達・宗雪～」【古美術】
「文学と美術の出会い」【近現代絵画】
「優品選」【近現代絵画・彫刻】
8月8日(土)～9月13日(日)

「加賀藩の美術工芸」【前田育徳会尊経閣文庫分館】
「琳派Ⅱ～相説と草花図の広がり～」【古美術】
「優品選」【近現代絵画・彫刻】
「県美工芸の新しい仲間たち～新収蔵品展～」【近現代工芸】
9月19日(土)～10月25日(日)

県立歴史博物館 ☎076-262-3236

「れきはくコレクション」
7月25日(土)～8月30日(日)

秋季特別展「国立民族学博物館コレクション 世界のかわいい衣装」
9月19日(土)～11月8日(日)

加賀本多博物館 ☎076-261-0500

小特集「東海道五十三次Ⅱ 箱根～岡部」
6月19日(金)～9月15日(火)
秋季特別展「豊臣兄弟!」の時代と加賀本多家
9月18日(金)～12月15日(火)

いしかわ生活工芸ミュージアム ☎076-262-2020

石川の工芸未来図
8月28日(金)～10月12日(月・祝)
陽だまりの帝王ニヤーン!
8月28日(金)～10月12日(月・祝)

石川近代文学館 ☎076-262-5464

第13回 広津里香記念 高校生による「創作詩」入賞作品展
7月25日(土)～8月5日(水) (共催・会場は共に県立図書館)
表彰式・朗読会 8月1日(土)14:00～15:30

金沢ふるさと偉人館 ☎076-220-2474

企画展「松田権六の原点～兄孝作と故郷・石川～」(後期)
6月30日(火)～8月30日(日)

金沢21世紀美術館 ☎076-220-2800

路上、お邪魔ですか?
4月25日(土)～9月6日(日)

アベルト21 野村由香 黄金の川
4月4日(土)～8月23日(日)

金沢能楽美術館 ☎076-220-2790

企画展「加賀宝生の誇り 佐野吉之助コレクション前編」
開催中～9月23日(水・祝)
公募展「第18回現代能面美術展」
9月11日(金)～9月23日(水・祝)

中村記念美術館 ☎076-221-0751

企画展「茶道具の取り合わせ」
4月25日(土)～7月5日(日)
コレクション展「工芸セレクションⅥ 涼やかな青」
7月11日(土)～10月4日(日)

鈴木大拙館 ☎076-221-8011

企画展「2026 ∞ 大拙と語る」
4月25日(土)～8月30日(日)

金沢くらしの博物館 ☎076-222-5740

企画展「金沢を旅する」 6月6日(土)～8月23日(日)
特別展「照皇～二中学生の青春～」
8月29日(土)～11月22日(日)

前田土佐守家資料館 ☎076-233-1561

令和8年度テーマ展「加賀藩主人人物と足跡Ⅱ」
7月11日(土)～9月27日(日)

【企画展】

本のある風景 - 公共図書館のこれから -

7.14[火]～11.23[月・祝]

本がひろく公共の未来

図書館は、本を読み、借りるだけの場所でしょうか。静かな本棚の奥には、学びや出会い、人と街をつなぐ工夫が息づいています。本展では、公共図書館の歴史と役割をたどり、国内外で注目される個性豊かな図書館を紹介し、変化し続ける「本のある風景」から、これからの公共施設と公共サービスの姿を考えてみませんか。

観覧料:無料

県立図書館 ☎076-223-9565(ガイダンス番号③)



イラスト:Asuka Okajima

みんなでたのしむびじゅつかん こねなんだ どうやって使う? 何をのせる?何をいれる?

6.27[土]～9.13[日]

※8/4(火)～8/7(金)は休館

作品の使いかたに注目!「何をのせようか?」「何をいれようか?」と、用途を考え、会話をしながら楽しんでいただける作品が皆さまをお迎えします。

観覧料:370円(一般)ほか

県立美術館 ☎076-231-7580



村上九郎作(鎌倉彫貝図八足卓) 1919年
石川県立美術館蔵

EVENT

夜にたのしむ 2026

本多の森 納涼 ミュージアムおさんぽ

7.25 [土] 県立美術館・県立歴史博物館・国立工芸館の夜間開館に合わせて夕方にイベントを開催します。展覧会めぐりとともに、ゆったりお楽しみください。

●ミュージアムコンサート(ピアノ三重奏) **無料・申込不要**
日時:15:30~16:00 会場:県立歴史博物館ギャラリー
来場者には歴史博物館 特別展の割引券プレゼント!



▲申込・イベント詳細

●特別展「輪島塗 - 漆文化を後世に -」 **有料・要申込**

関連ワークショップ(沈金体験)
日時:16:30~18:30 対象:中学生以上
料金:1,000円

(要特別展「輪島塗 - 漆文化を後世に -」観覧券)
会場:県立美術館講義室

●ルミューゼドウアッシュ KANAZAWA

(県立美術館内)特別イベント
・特別モーニングセット(7/4(土)・25(土)除く)
(早朝開館日に限定で販売)

・夜間のスイーツ付き鑑賞会 **有料・要申込**
(学芸員解説付きの県立美術館特別展鑑賞会)
日時:7/4(土)・25(土)18:00~19:30

料金:各回 一般2,500円 大学生以下2,200円
※観覧料込

会場: **県立美術館**・**県立歴史博物館**

お問い合わせ:兼六園周辺文化の森等活性化推進実行委員会(県文化振興課内) ☎076-225-1371



特別公開 ガラスの向こうの気になる「アレ」

8.8 [土]17:30~20:00

無料・申込不要

エントランス正面の中庭(通常は立入禁止)を開放します。
金子潤の作品を間近で鑑賞しませんか。記念撮影もOK!
※雨天中止 ※撮影はお客様ご自身でお願いします
対象:どなたでも

会場: **国立工芸館**

お問い合わせ:国立工芸館 ☎050-5541-8600(ハローダイヤル)



映写機で知る工芸の世界

無料・申込不要

8.14 [金]17:55~18:25(受付:17:40~)、
18:50~19:24(受付:18:35~)

8.15 [土]17:55~18:25(受付:17:40~)、
18:50~19:23(受付:18:35~)

今や希少となったフィルム映写機による夜間開館恒例の鑑賞会。人間国宝の素顔に触れ、その卓抜のわざと真摯な姿勢が生み出す美に浸りましょう。

※フィルム映写機のため、不具合等で時間変更や中止となる場合がございます。
定員:各回40名(先着順) 参加費:無料。ただし、上映日当日の展覧会観覧券が必要。

会場: **国立工芸館**

お問い合わせ:国立工芸館 ☎050-5541-8600(ハローダイヤル)



上映会「ニューヨーク公共図書館 エクス・リブリス」

8.15 [土] 13:00~17:00(途中休憩あり)

無料・申込不要

世界屈指の知の殿堂である「ニューヨーク公共図書館」の舞台裏を追ったドキュメンタリーを、図書館で楽しみませんか。荘厳な建物、考え抜かれたサービスからアメリカの社会の一端も垣間見えてきます。

対象:どなたでも
定員:140名

会場: **県立図書館**

お問い合わせ:県立図書館 ☎076-223-9565(ガイダンス番号③)

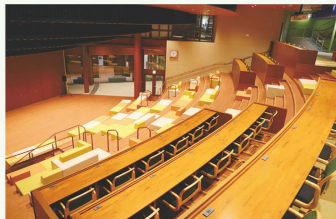

観能の夕べ

7.4 [土]~**8.29** [土]の毎週土曜日

【公演】17:00~19:00頃

内容:能、狂言各1番

有料

料金:通常公演1,500円、特別公演3,000円(高校生以下無料)

チケット取扱:県立能楽堂、県立音楽堂チケットボックス、
金沢能楽美術館、香林坊大和プレイガイド

【体験】7/4(土)、7/18(土)、8/1(土)、8/15(土)15:00~15:40

内容:囃子、謡・仕舞、狂言の体験(各日1種類)

無料・要申込

定員:各回20名程度 料金:無料 申込:県立能楽堂へ電話予約

会場: **県立能楽堂**

お問い合わせ:県立能楽堂 ☎076-264-2598



提供:(公社)金沢能楽会

7.3 [金]
4 [土] 「金沢城・兼六園四季物語」ホテル観賞会 **無料・申込不要**
19:30~21:30 ※最終入園21:10 閉園21:30
石川の四季観光キャンペーン実行委員会(県観光戦略課内) ☎076-225-1542

7.4 [土] 飼育員さんに、トキのことを教えてもらおう **無料・事前申込(先着順)**
13:30~15:00
県立図書館 ☎076-223-9565(ガイダンス番号③)

7.4 [土]
18 [土]
8.15 [土] 観能の夕べ講座 **無料・電話申込**
各日13:30~14:30 7/4のみ11:30~12:30
金沢能楽美術館 ☎076-220-2790

7.5 [日]
9.6 [日] 写謡の会 各日10:15~11:15 **参加料500円+観覧料・電話申込**
金沢能楽美術館 ☎076-220-2790

7.11 [土] 西村賢太原作・芥川賞受賞作「苦役列車」映画上映会(対象:15歳以上) **無料・申込不要**
14:00~16:30(共催・会場:県立図書館)
石川近代文学館 ☎076-262-5464

7.11 [土]
18 [土]
25 [土]
9.5 [土] 土曜講座 **無料・申込不要**
各日13:30~15:00
県立美術館 ☎076-231-7580

7.12 [日]
8.9 [日]
9.13 [日] 対話で! 作品鑑賞会 **要観覧料・申込不要**
各日11:00~11:30
県立美術館 ☎076-231-7580

7.18 [土]
8.22 [土]
9.26 [土] れきはくゼミナール **無料・申込不要(先着順)**
各日13:30~15:00
県立歴史博物館 ☎076-262-3236

7.20 [月・祝] スペースツアー「ひとめぐり」 **要入館料・申込不要**
企画展と3つの空間を学芸員が案内します。
11:00~12:00
鈴木大拙館 ☎076-221-8011

8.16 [日] トークイベント **無料・事前申込(先着順)**
「石川県立図書館ができるまで~海外図書館事例を踏まえて~」
14:00~15:30
県立図書館 ☎076-223-9565(ガイダンス番号③)

8.29 [土] Zoo Time **無料・事前申込(先着順)**
「のぞいてビックリ! どうぶつの骨のひみつ」
11:00~12:00
県立図書館 ☎076-223-9565(ガイダンス番号③)

9.19 [土] 朗読会+感想会 **無料・申込不要**
西村賢太「四冊目の『根津権現裏』」
14:00~16:00(会場:しいのき迎賓館)
石川近代文学館 ☎076-262-5464

9.19 [土]
~22 [火・祝] 「金沢城・兼六園四季物語」秋の段(ライトアップ) **無料・申込不要**
19:00~21:00 ※最終入園20:45 閉園21:00
石川の四季観光キャンペーン実行委員会(県観光戦略課内) ☎076-225-1542

9.26 [土]
27 [日] 0才からのファミリー鑑賞会 **おとな2名まで無料・要申込(Web)**
26日①15:00~16:00・27日②10:00~11:00 ③13:00~14:00
県立美術館 ☎076-231-7580

金沢
レトロ建築見学会
毎週土・日曜日(10:00~16:00)開催
詳細はHPをご確認ください。
無料・申込不要

相互割引
相互割引をご利用ください!
主催展覧会の半券を提示すると、割引料金でご利用できます。
詳細はHPをご確認ください。

金沢の文化スポットを満喫
文化の森 おでかけパス
詳細はHPをご確認ください。
金沢市中心部の文化施設に2日間1,000円でどこでも入場できます。

夏はゆっくり
美術館・博物館を
楽しもう！

納涼

本多の森

ミュージアム おさんぽ

石川県立美術館・石川県立歴史博物館・国立工芸館の
7・8月展覧会は週末の開館時間を延長！※



※開館時間の延長(早朝開館(県立美術館のみ)・夜間開館)の日付や開館時間は
チラシ右下のQRコードや各館HPをご覧ください。

7月25日(土)はイベントもたくさん！



ミュージアムコンサート



沈金体験

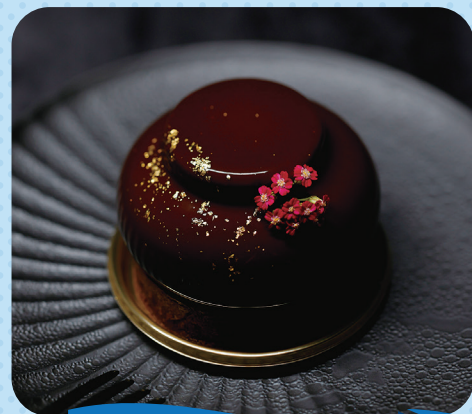

スイーツ付き鑑賞会

主催:兼六園周辺文化の森等活性化推進実行委員会(石川県文化振興課内)

お問い合わせ:TEL 076-225-1371(平日9:00~17:00)

HP https://www.hot-ishikawa.jp/kenrokuen-bunkanomori/event/detail_30946.html

兼六園周辺
文化の森HP
(各イベント詳細)



ミュージアムコンサート(ピアノ三重奏) 無料・申込不要

日時:7/25(土) 15:30~16:00
会場:県立歴史博物館(金沢市出羽町3-1)
第2棟1階ギャラリー
定員:50名程度(先着順)

出演者



〔ヴァイオリン〕
竹田樹莉果



〔チェロ〕
富田祥



〔ピアノ〕
松永みなみ

来場者には特別展「発見! れきはくの生きものたちの」
割引券(一般800円→640円、大学生・専門学校生640円→510円)をプレゼント!

沈金体験 有料・要申込(先着順)

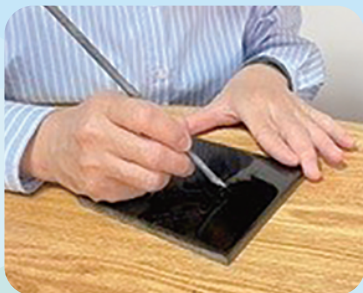

日時:7/25(土) 16:30~18:30
会場:県立美術館(金沢市出羽町2-1) エントランス階講義室
料金:1,000円(別途特別展「輪島塗-漆文化を後世に-」のチケットの提示が必要です)
定員:20名 対象:中学生以上
申込期間:6/25(木)~7/16(木)
申込方法:WEB(右QRコード)

漆器の装飾技法である「沈金」で漆塗りのパネルに模様を描きます。
制作したパネルは当日お持ち帰りいただけます。



▲ 詳細・申込

スイーツ付き鑑賞会「ル ミュゼ ドウ アッシュ KANAZAWA」特別イベント 有料・要申込(先着順)

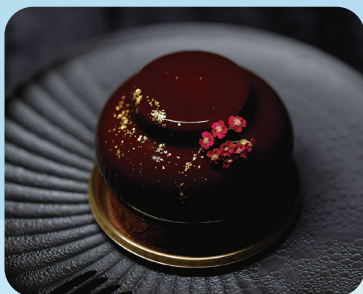

日時:①7/4(土) ②7/25(土) 各回18:00~19:30
会場:県立美術館(金沢市出羽町2-1)
県立美術館特別展会場→「ル ミュゼ ドウ アッシュ KANAZAWA」
料金:一般 2,500円 大学生以下 2,200円 ※特別展観覧料込み 定員:各回30名
申込期間:①6/11(木)~6/24(水) ②6/25(木)~7/15(水) ※どちらかの日程のみ申込可
申込方法:WEB(右QRコード) もしくは
電話(076-225-1371※兼六園周辺文化の森等活性化推進実行委員会事務局)

特別展「輪島塗-漆文化を後世に-」の鑑賞会とコラボスイーツを味わう時間がセットに!(ドリンク付き)
学芸員の展示解説とパティシエによるコンセプトの説明とともに楽しみください。



▲ 詳細・申込

本多の森エリアの文化施設をより楽しめるプログラムも提供!

各プログラムの利用には別途観覧料が必要です

石川県立美術館

ISHIKAWA PREFECTURAL MUSEUM OF ART

(金沢市出羽町2-1)



ビンゴで美術館

●配布場所:2階コレクション展受付
イラストで描かれたものを展示室で見つけて、たくさん穴をあけよう【小学生以下対象】

【展覧会情報】

特別展「輪島塗-漆文化を後世に-」
会期 6/27(土)~8/2(日)
9:30~18:00(入室は17:30まで)
料金 一般 1,000円、大学生 800円
高校生以下無料



▲ 詳細



いしかわ赤レンガミュージアム

石川県立歴史博物館

ISHIKAWA PREFECTURAL MUSEUM OF HISTORY

(金沢市出羽町3-1)



れきはくでいきもの発見!

●配布場所:第1棟2階 特別展示室受付
ワークシートのクイズに挑戦! 答えは展示室で探してみよう!! 全問クリアしたら缶バッジがもらえます【缶バッジは高校生以下対象(無くなり次第終了)】

【展覧会情報】

夏季特別展「発見! れきはくの生きものたち」
会期 7/25(土)~8/30(日)
9:00~17:00(入室は16:30まで)
料金 一般 800円、大学生 640円
高校生以下無料



▲ 詳細

国立工芸館

National Crafts Museum

(金沢市出羽町3-2)



たんけんキット

●配布場所:受付(無くなり次第終了)
ワークブック(シール付き)、ジロメガネ、ずかんカードで楽しみながら鑑賞しよう【中学生以下対象(夜間開館時はおとなも対象)】

【展覧会情報】

企画展「こどもとおとなの自由研究 もようわくわく?」
会期 7/3(金)~9/23(水・祝)
9:30~17:30(入館は17:00まで)
料金 一般 1,000円、大学生 700円
高校生以下無料



▲ 詳細

※各施設では7・8月の展覧会期間中の週末に早朝開館(県立美術館のみ)と夜間開館を実施します。詳細は各施設HPをご確認ください。