

令和6年7月17日
(事務担当)
伝統産業振興室 稲尾・小菊
TEL:076-225-1526 (内4467)

いしかわ生活工芸ミュージアム

企画展「工芸 Family2024」「動物がいっぱい！！」
取材のお願い

いしかわ生活工芸ミュージアムでは、令和6年7月19日(金)より、2つの企画展「工芸 Family2024」「動物がいっぱい！！」を開催します。ぜひ取材していただきますよう、お願いいたします。

企画展「工芸 Family2024」「動物がいっぱい！！」

主催：いしかわ生活工芸ミュージアム

企画展名	工芸 Family2024	動物がいっぱい！！
会期	2024年7月19日(金)～8月19日(月) 9:00～17:00 (①体験 10:00～17:00(最終受付 16:30)、①②ともに最終日は 15:00 終了)	
会場	1F ギャラリー	2F 第4展示室
入場料 体験料	入場料：無料 体験料：プログラムによる (詳細は下部 URL 先チラシ(PDF)参照)	<有料> 大人 (18歳以上 260円、65歳以上 210円) 小人 (17歳以下 100円、未就学児無料)
内容	今年も夏の工芸イベントを開催します！ここでは、普段なかなか経験できない木工ろくろや、沈金、藍染め、加賀繡といった楽しい体験ができます。ものづくりの楽しさを感じたり、職人さんとお話を通して、もっとものづくりが好きになるかもしれません。	いろんな顔をした動物たちが集まってワイワイガヤガヤ！陶芸あり、金工あり、ガラスあり…作家たちが楽しい世界を表現します。 動物をモチーフにした作品はもちろん、またそこから想像が膨らんで得体のしれない生き物も出現するかも！？作家たちの思い思いの動物が、個性豊かなポーズと色彩で集まります。

今回の工芸体験企画の資料掲載先

https://www.ishikawa-densankan.jp/xo_event/xo_event-2122/

〈問い合わせ及び取材申し込み先〉

いしかわ生活工芸ミュージアム (石川県立伝統産業工芸館)

金沢市兼六町1-1 TEL076-262-2020

<http://www.ishikawa-densankan.jp> 指定管理者 ナカダ・クラフトプロジェクト

広報担当 (弓場) E-mail: info@ishikawa-densankan.jp

動物が いっぱい!!!

2024.7.19 FRI
→ 8.19 MON



いろんな顔をした動物たちが集まってワイワイガヤガヤ! 陶芸あり、金工あり、ガラスあり…。作家たちが楽しい世界を表現します。動物をモチーフにした作品はもちろん、またそこから想像が膨らんで得体的に生きた生き物も出現するかも!? 作家たちの思いの動物が、個性豊かなポーズと色彩が集まります。ホッとしたり、笑顔になったり、夏休みの動物王国を満喫してください。

出展者: 菊田宏幸 (加賀友禪)、佐々木ひとみ (彫金)、静観朋恵 (ガラス)、スズキサト (陶芸)、寺田ひかり (陶芸)、ニシカワアヤコ (モビール)、古田航也 (金属工芸)、山近泰 (九谷焼)

会場 2F第4展示室 (有料ゾーン)
※本展覧会に限り中学生以下は無料
時間 9:00~17:00 (最終日のみ15時まで)



ミュージアムショップではヒトツمامミさん(つまみ細工)の作品を期間限定で取り扱います。
期間: 7/19(金)~8/21(水)



次回企画展 8/23(金)~10/14(月)

装う工芸

アクセサリーや、時計、加賀友禪の衣類など、身につけて気分があがる工芸品をご紹介します。

これも九谷、あれも九谷、色々九谷
新しい時代に新しい使い方や工夫を凝らした進化する九谷焼の一面をお見せします。

伝統工芸士、職人による実演・体験の日程

★マークは体験あります。

6日(土) 加賀繡	3日(土) 桐工芸 ★	毎週土日及び祝日に、様々な分野の伝統工芸士・職人さんによる実演を行っております。実際に制作風景をご覧いただけますので、伝統工芸の巧みな技を是非ご覧ください。
7日(日) 加賀繡	4日(日) 桐工芸 ★	
13日(土) 金沢箔 ★	10日(土) 九谷焼	[実演時間] 午前10時から午後3時まで (正午から午後1時までは休憩)
14日(日) 金沢箔 ★	11日(日) 九谷焼	
15日(月祝) 金沢箔 ★	12日(月祝) 九谷焼	[実演場所] 1階エントランスホール ※日程は変更となる場合がございます。 詳細はいしかわ生活工芸ミュージアムまでお問い合わせ下さい。
20日(土) 加賀友禪	17日(土) 加賀水引細工	
21日(日) 加賀友禪	18日(日) 加賀水引細工	
27日(土) 和紙二俣 ★	24日(土) 竹細工 ★	
28日(日) 和紙二俣 ★	25日(日) 竹細工 ★	
	31日(土) 手捺染型彫刻	

開館時間

午前9時~午後5時
(入館は午後4時45分まで)

休館日

7月18日(木)、8月20日(火)
※会期中無休

入館料

1階:無料
2階:有料 個人 団体(30名以上)
大人18才以上 260円 210円
大人65才以上 210円 210円
小人17才以下 100円 80円
※本展覧会に限り中学生以下は無料

交通案内

バス JR金沢駅より北鉄バス小立野方面行きに乗車約15分。出羽町で下車。徒歩1分。
タクシー JR金沢駅から約15分。
車 北陸自動車道金沢東または金沢西インターから30分。駐車場有(無料)

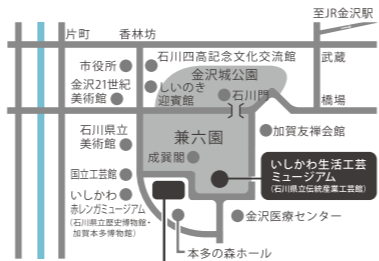

いしかわ生活工芸ミュージアム 金沢市兼六町1番1号 (兼六園小立野入口隣り)
石川県立伝統産業工芸館 ISHIKAWA PREFECTURAL MUSEUM OF TRADITIONAL ARTS AND CRAFTS Tel.076-262-2020 Fax.076-262-8690

Open hour: 9:00-17:00 (last admittance at 16:45); Close: 18 July, 20 August; Address: 1-1 Kenroku-machi, Kanazawa-shi, Ishikawa-ken 920-0936, Japan



電子チケット販売サイト

https://www.e-tix.jp/ishikawa-densankan/



HPサイト

https://www.ishikawa-densankan.jp



@densankan



いしかわ生活工芸ミュージアム



Let's try Japanese crafts!

工芸Family 2024

会場: 1Fギャラリー

いしかわ生活工芸ミュージアム
石川県立伝統産業工芸館 ISHIKAWA PREFECTURAL MUSEUM OF TRADITIONAL ARTS AND CRAFTS



動物がいっぱい!!!
会場: 2F第4展示室

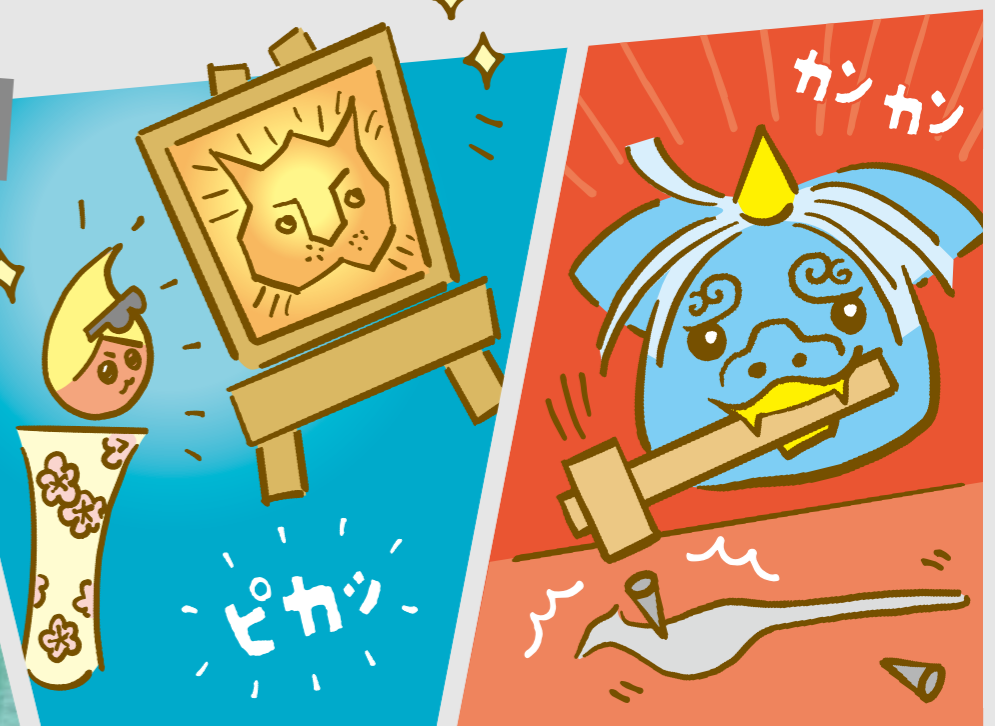

2024.7.19 fri >>>>> 8.19 mon



最新情報や予約状況は、公式Instagramでチェックしてね!

全部で23種類の工芸体験が楽しめる

体験時間 10:00-17:00 (12:00-13:00はお昼休憩) 受付は16:30まで ※会期中無休、最終日は15時で終了。



夏の挑戦! 思い出作りは工芸体験で決まり!



いしかわ生活工芸ミュージアムでは、今年も夏の工芸イベントを開催します! ここでは、普段なかなか経験できない楽しい体験ができます。ものづくりの楽しさを感じたり、職人さんのお話を通して、ものづくりが好きな方も、さらさらあなたの夏休みが工芸体験によって、素敵な思い出になると嬉しいです!

Workshop Schedule

A 7/20 sat 7/21 sun 8/14 wed

石を彫って
ハンコを作ろう

※ご予約の際に希望の1文字をご記入ください。

体験料 ¥1,000 定員 各回5名 ※高学年~

時間 10:00~11:30、13:00~14:30、16:00~

所要時間 60min 講師 鶴見兼洞 刻字

B 7/20 sat 7/21 sun

ガラスの風鈴絵付け体験

体験料 ¥3,300 定員 各回5名

時間 10:00~11:30、13:00~14:30、16:00~

所要時間 60min 講師 高橋ナオミ ガラス

C 7/20 sat 7/21 sun

九谷焼上絵付け体験

体験料 ¥2,500 (送料別) 後日発送

定員 各回5名

時間 10:00~11:30、14:00~15:30~

所要時間 60min 講師 宮本眺 九谷焼

D 7/27 sat 7/28 sun

陶のハンコを作ろう

体験料 ¥1,500 (送料込) 後日発送

定員 各回5名 ※低学年~

時間 10:00~11:00、13:00~14:00、15:00~16:00~

所要時間 30min 講師 岩崎晴彦 陶芸

E 7/27 sat 7/28 sun

牛首紬の織機で
機織り体験

体験料 ¥1,000 定員 各回1名 ※低学年~

時間 10:00~11:40、13:00~15:40の間で20分毎に受付

所要時間 20min

講師 織りの資料館白山工房 牛首紬

F 7/27 sat

木版スタンプで
手拭いを染めよう!

体験料 ¥1,500 定員 各回4名

時間 10:00~11:30、13:30~15:00~

所要時間 60min 講師 新城すみれ 染色

G 7/28 sun

加賀繡体験

体験料 ¥1,500 定員 各回5名 ※高学年~

時間 10:00~12:30、14:30~

所要時間 90min 講師 加賀繡工房 加賀繡

H 8/3 sat 8/17 sat

アルミ鋳物に刻印体験

体験料 カトラレスト ¥1,540 菓子切り ¥2,000

定員 各回5名

時間 10:00~11:30、13:00~16:30の間で30分毎に受付

所要時間 30min

講師 KAMAHACHI (株) 金森合金 金属工芸

I 8/3 sat 8/4 sun

友禅藍染
コースターに挑戦!

体験料 ¥1,500 定員 各回4名 ※高学年~

時間 10:00~11:30、14:00~15:30~

所要時間 60min 講師 Be clothed blue 藍染

J 8/3 sat 8/4 sun

和紙で動物ランプの
ミニオブジェ作り

体験料 ¥1,800 定員 各回3名

時間 10:00~11:30、13:30~15:00~

所要時間 75min 講師 北美貴 和紙工芸

K 8/4 sun 8/11 sun 8/12 mon

貝を貼ってきらきら
螺鈿技法体験

体験料 ¥3,500 (送料込) 後日発送

定員 各回5名

時間 10:00~11:00、13:00~14:00、15:00~16:00~

所要時間 50min 講師 山岸紗綾 漆

L 8/10 sat 8/11 sun

つまみ細工体験

体験料 ¥1,500 定員 各回4名 ※低学年~

時間 10:00~11:30、13:00~15:15の間で45分毎に受付

所要時間 30min

講師 ヒトツミ つまみ細工

M 8/10 sat

ねりこみ技法で小皿作り

体験料 ¥2,500 (送料込) 後日発送

定員 各回5名

時間 10:00~11:30、14:00~15:30~

所要時間 50min 講師 野中彩 陶芸

N 8/10 sat

木工ろくろで
小さな木の器

体験料 ¥1,000 (送料込) 漆で仕上げて後日発送

定員 各回1名 ※高学年~

時間 10:00~11:30、13:00~15:30の間で30分毎に受付

所要時間 30min

講師 石川県立山中漆器産業技術センター 山中漆器

O 8/11 sun 8/12 mon

水引ブローチを作ろう

体験料 ¥700 定員 各回5名

時間 10:00~11:00、13:00~14:00、15:00~16:00~

所要時間 50min 講師 mizuhikimie 水引

P 8/12 mon 8/13 tue

和紙ラップを作ろう

体験料 ¥1,500 定員 各回4名 ※低学年~

時間 10:00~11:00、13:00~14:00、15:00~16:00~

所要時間 60min 講師 mirainoki その他

Q 8/13 tue 8/14 wed 8/15 thu

かきおとし技法で
おむすび皿 or おちょこ

体験料 ¥2,800~ (送料込) 後日発送

定員 各回5名

時間 10:00~11:00、13:00~14:00、15:00~16:00~

所要時間 60min 講師 増井洋子 九谷焼

R 8/13 tue 8/14 wed

輪島塗 沈金体験

体験料 ¥2,000~ 定員 各回5名 ※低学年~

時間 10:00~11:30、13:30~15:00~

所要時間 60min 講師 水尻清南 輪島塗

S 8/15 thu 8/18 sun

ドーナツ形チャーム作り

体験料 ¥2,000 定員 各回4名

時間 10:00~11:20、13:00~14:20、15:45~

所要時間 45min 講師 中村和恵 金属工芸

T 8/15 thu 8/17 sat 8/18 sun

友禅ハンカチ作り

体験料 ¥2,000 定員 各回4名 ※低学年~

時間 10:00~11:30、13:30~15:00~

所要時間 60min

講師 (協) 加賀染振興協会 加賀友禅

U 8/17 sat 8/18 sun

我谷盆を作ろう

体験料 ¥1,500 定員 各回5名 ※高学年~

時間 10:00~13:00、15:00~

所要時間 90min 講師 風谷アトリエ 我谷盆

平日体験

娘だるまに絵付けしよう!

体験料 ¥1,200 所要時間 30min

親子の写真立て作り

体験料 ¥2,200 所要時間 30min

【受付時間】9:00~11:30、13:00~16:30

無料体験

色をぬって工芸ファミリーのメッセージカードを作ろう!

7/5 fri より予約受付開始

ご予約はいしかわ生活工芸ミュージアムのホームページから前日までにお申し込みください。

当日空きがあれば飛び入り参加も大歓迎!

07 平日体験

SUN	1	2	3	4	5 予約受付開始	6
7	8	9	10	11	12	13
14	15	16	17	18 休館	19	20 ABC
21 ABC	22	23	24	25	26	27 DEF
28	29	30	31			

08 平日体験

SUN	MON	TUE	WED	THU	FRI	SAT
				1	2	3 HIJ
4	5	6	7	8	9	10 LMN
11	12	13	14	15	16	17 KLOKOP PQR AQR QST
18	19	20	21	22	23	24 HTU
25	26	27	28	29	30	31

