

石川県立図書館
副館長 竹林
TEL 076-223-9565
FAX 076-223-9566

「石川県立図書館 6月・7月の催し物」について

石川県立図書館では、県民の読書活動の振興に寄与するため、下記の催し物を開催します。（詳細については、別紙「石川県立図書館 6月・7月の催し物」参照）

- 1 おはなし玉手箱（資料あり）
- 2 調べかた講座（資料あり）
- 3 読書を楽しむための講座（資料あり）
- 4 はじめての古文書 ―古文書解読入門―（募集終了）（資料あり）
- 5 雅楽のしらべと読み聞かせをたのしむ会（資料あり）
- 6 展示
 - （1）企画展示
 - （2）郷土展示
 - （3）閲覧室展示
 - （4）子どもの本のひろばミニ展示

石川県立図書館 6月・7月の催し物

1 おはなし玉手箱（資料あり）

日 時：6月12日（火）、6月26日（火）、7月10日（火）

10:30～11:00

場 所：石川県立図書館 1階 ブックスタートルーム

内 容：絵本のよみきかせやわらべうた、かみしばいなどを親子で楽しんでもらうための乳幼児向けのおはなし会です。

対 象：乳幼児とその保護者

申込み：不要

問合せ：石川県立図書館 子どもの本のひろば

TEL：076-223-9587

2 調べかた講座（資料あり）

日 時：第1回 6月13日（水）18:30～19:30

第2回 6月20日（水）18:30～19:30

第3回 6月27日（水）18:30～19:30

場 所：石川県立図書館 3階 閲覧室

内 容：県立図書館レファレンス担当職員が、図書館での調べかたのコツを伝授します。

第1回 閲覧室をあるく

第2回 本・雑誌を探す

第3回 じてんを使う

講 師：県立図書館職員

対 象：高校生以上

定 員：10名（先着順）

参加費：無料

申込み・問合せ：石川県立図書館 利用サービスグループ調査相談担当

TEL：076-223-9575 FAX：076-222-2531

Eメール：chosa@pref.ishikawa.lg.jp

3 平成30年度 読書を楽しむための講座（全3回）（資料あり）

日 時：第1回 6月16日（土）13:30～15:30

第2回 7月 7日（土）13:30～15:30

第3回 7月28日（土）13:30～15:30

場 所：第1回 石川県立図書館 2階 県民交流室

第2回 金沢湯涌夢二館

第3回 石川県立図書館 2階 県民交流室

内 容：第1回 「水芦光子の文学」

金沢学院大学文学部 准教授 薮 際子 氏

第2回 「竹久夢二 その文学と絵画」

金沢湯涌夢二館 館長 太田 昌子 氏

第3回 「金沢と芭蕉」

俳文学会員 山根 公 氏

定 員：第1回 40名／第2回 20名／第3回 40名

その他：第2回の金沢湯涌夢二館は入館料が必要です。（一般 300 円・65 歳以上 200 円）

この講座は、石川県民大学校教養講座です。

申込み・問合せ：石川県立図書館 企画協力グループ

TEL：076-223-9581 FAX：076-222-2531

Eメール：library@pref.ishikawa.lg.jp

4 はじめての古文書—古文書解読入門—（募集終了）（資料あり）

日 時：6月19日（火）・7月3日（火）・7月17日（火）

昼間コース：15:00～16:30 夜間コース：18:00～19:30

場 所：石川県立図書館 2階 県民交流室

内 容：古文書の解読と地域の歴史研究の方法について、専門家の先生や県立図書館の職員
がわかりやすく講義します。

講 師：石川県立図書館職員

その他：受講申込みは終了しました。

問合せ：石川県立図書館 史料編さん室

TEL：076-223-9579

Eメール：shiryo@pref.ishikawa.lg.jp

5 雅楽のしらべと読み聞かせをたのしむ会（資料あり）

日 時：7月29日（日）14:00～15:00

場 所：石川県政記念しいのき迎賓館

内 容：雅楽の演奏と紙芝居や絵本の読み聞かせを楽しんで、昔の日本にタイムスリップし
てみませんか。楽器にさわって音をだす体験もできます。

対 象：幼児～小学生とその保護者

定 員：20組

申込締切：7月25日（水）

申込み・問合せ：石川県立図書館 子どもの本のひろば

TEL：076-223-9587 FAX：076-222-2531

Eメール：child@pref.ishikawa.lg.jp

協 力：石川県神社庁神社振興部会

6 展示

(1) <企画展示>

「童謡・わらべ歌の世界～児童雑誌「赤い鳥」創刊100年によせて～」

内 容：数々の童謡を生んだ雑誌「赤い鳥」創刊から100年目の年を記念して、童謡や
わらべ歌の世界を紹介します。

期 間：6月1日（金）～7月30日（月）

場 所：石川県立図書館 3階 閲覧室

問合せ：石川県立図書館 利用サービスグループ調査相談担当

TEL：076-223-9575

(2) <郷土展示>

「石川県の医療と医学のあゆみ」

内 容：6月下旬に金沢で開催される日本病院学会にちなみ、県内の病院史や医学史に
ついての本を集めました。また、気軽に読める医師によるエッセイも紹介します。

期 間：6月1日（金）～6月28日（木）

場 所：石川県立図書館 3階 閲覧室
問合せ：石川県立図書館 利用サービスグループ調査相談担当
TEL：076-223-9575

(3) <閲覧室展示>

「山へ行こう」

内 容：夏に向けて山に出かけてみませんか？山に関する本を集めてみました。

期 間：6月1日（金）～ 6月28日（木）

場 所：石川県立図書館 3階 閲覧室

問合せ：石川県立図書館 利用サービスグループ

TEL：076-223-9580

(4) <子どもの本のひろばミニ展示>

①「雨・水の旅」

内 容：梅雨の時期に、雨や水の旅に関する本を紹介します。

期 間：6月1日（金）～ 6月28日（木）

②「時の記念日」

内 容：6月10日は時の記念日です。時計が出てくる本や時間がテーマの本を紹介します。

期 間：6月5日（火）～ 6月28日（木）

③「夏を楽しもう」

内 容：暑い時期を楽しく過ごしましょう。夏に関する本を紹介します。

期 間：6月30日（土）～ 7月30日（月）

④「自由研究や工作・手作りの本」

内 容：夏休みの自由研究や工作の宿題に役立つ本を紹介します。

期 間：6月30日（土）～ 9月2日（日）

⑤「全国&北國夏休み課題図書」

内 容：夏休みの読書におすすめの課題図書を展示します。今年はどんな本に出会える
でしょうか。

期 間：6月30日（土）～ 9月2日（日）

場 所：石川県立図書館 1階 子どもの本のひろば

問合せ：石川県立図書館 子どもの本のひろば

TEL：076-223-9587

石川県立図書館 6月・7月の催し物

「おはなし玉手箱」

日時：6月12日(火)・6月26日(火)・7月10日(火)
10:30~11:00

場所：1階 ブックスタートルーム

内容：絵本のよみきかせやわらべうた、かみしばい等を親子で楽しんでもらうための、乳幼児向けのおはなし会です。

講師：県立図書館職員

対象：乳幼児とその保護者

申込み：不要

問合せ：子どもの本のひろば

TEL:076-223-9587

「調べかた講座」

日時：第1回 6月13日(水) 18:30~19:30

第2回 6月20日(水) 18:30~19:30

第3回 6月27日(水) 18:30~19:30

場所：3階 閲覧室

内容：県立図書館のレファレンス担当職員が図書館での調べかたのコツを伝授します。

第1回 閲覧室をあらく

第2回 本・雑誌を探す

第3回 じてんを使う

講師：県立図書館職員

対象：高校生以上

定員：各回10名(先着順)

申込み・問合せ：利用サービスグループ調査相談担当

TEL:076-223-9575 FAX:076-222-2531

Eメール: chosa@pref.ishikawa.lg.jp

「はじめての古文書 —古文書解読入門—」(募集終了)

日時：6月19日(火)・7月3日(火)・7月17日(火)
(昼)15:00~16:30

(夜)18:00~19:30

場所：2階 県民交流室

内容：古文書の読解と地域の歴史研究の方法について専門家の先生や県立図書館の職員がわかりやすく解説します。

講師：県立図書館職員

その他：受講申込みは終了しました。

この講座は、石川県民大学校教養講座です。

問合せ：史料編さん室

TEL:076-223-9579

「読書を楽しむための講座」(全3回)

日時：第1回 6月16日(土)13:30~15:30

第2回 7月7日(土)13:30~15:30

第3回 7月28日(土)13:30~15:30

場所：第1回 2階 県民交流室

第2回 金沢湯涌夢二館

第3回 2階 県民交流室

内容：第1回

「水声光子の文学」

金沢学院大学文学部 准教授 薮 際子 氏

第2回

「竹久夢二 その文学と絵画」

金沢湯涌夢二館 館長 太田 昌子 氏

第3回

「金沢と芭蕉」

俳文学会員 山根 公 氏

定員：第1回 40名/第2回 20名/第3回 40名

その他：第2回金の湯涌夢二館は入館料が必要です。

(一般300円・65歳以上200円)

この講座は、石川県民大学校教養講座です。

申込み・問合せ：企画協力グループ

TEL:076-223-9581 FAX:076-222-2531

Eメール: library@pref.ishikawa.lg.jp

「雅楽のしらべと読み聞かせをたのしむ会」

日時：7月29日(日)

14:00~15:00

場所：石川県政記念しいのき迎賓館

内容：雅楽の演奏と紙芝居や絵本の読み聞かせを楽しんで、昔の日本にタイムスリップしてみませんか。楽器にさわって音をだす体験もできます。

定員：20組

対象：幼児~小学生とその保護者

申込締切：7月25日(水)

申込み・問合せ：子どもの本のひろば

TEL:076-223-9587 FAX:076-222-2531

Eメール: child@pref.ishikawa.lg.jp

協力：石川県神社庁神社振興部会

裏面にもおしらせがあります

展 示

<企画展示>

「童謡・わらべ歌の世界

～児童雑誌「赤い鳥」創刊100年によせて～

内 容 : 数々の童謡を生んだ雑誌「赤い鳥」創刊から100年目の年を記念して、童謡やわらべ歌の世界を紹介します。

期 間 : 6月1日(金)～7月30日(月)

場 所 : 3階 閲覧室

問合せ : 利用サービスグループ調査相談担当

TEL : 076-223-9575

<郷土展示>

「石川県の医療と医学のあゆみ」

内 容 : 6月下旬に金沢で開催される日本病院学会にちなみ、県内の病院史や医学史についての本を集めました。また、気軽に読める医師によるエッセイも紹介します。

期 間 : 6月1日(金)～6月28日(木)

場 所 : 3階 閲覧室

問合せ : 利用サービスグループ調査相談担当

TEL : 076-223-9575

<閲覧室展示>

「山へ行こう」

内 容 : 夏に向けて山に出かけてみませんか?
山に関する本を集めてみました。

期 間 : 6月1日(金)～6月28日(木)

場 所 : 3階 閲覧室

問合せ : 利用サービスグループ閲覧担当

TEL : 076-223-9580

<子どもの本のひろばミニ展示>

「雨・水の旅」

内 容 : 梅雨の時期に、雨や水の旅に関する本を紹介します。

期 間 : 6月1日(金)～6月28日(木)

「時の記念日」

内 容 : 6月10日は、時の記念日です。時計が出てくる本や時間がテーマの本を紹介します。

期 間 : 6月5日(火)～6月28日(木)

「夏を楽しもう」

内 容 : 暑い時期を楽しく過ごしましょう。夏に関する本を紹介します。

期 間 : 6月30日(土)～7月30日(月)

「自由研究や工作・手作りの本」

内 容 : 夏休みの自由研究や工作の宿題に役立つ本を紹介します。

期 間 : 6月30日(土)～9月2日(日)

「全国&北國夏休み課題図書」

内 容 : 夏休みの読書におすすめの課題図書を展示します。今年はどんな本に出会えるでしょうか。

期 間 : 6月30日(土)～9月2日(日)

問合せ : 子どもの本のひろば

TEL : 076-223-9587



図書館の本や雑誌は、
県民の共有財産です。
大切にご利用ください。



おはなし玉手箱

お子さんと一緒に、楽しい時間を過ごしませんか？
 小さいお子さんと保護者の方のためのおはなし会
 ですので、お気軽にご参加ください♪

平成30年	5月	22日(火)
	6月	12日(火)・26日(火)
	7月	10日(火)
	9月	25日(火)
	10月	9日(火)・23日(火)
	11月	13日(火)・27日(火)
	12月	☆18日(火)・☆19日(水)
平成31年	1月	22日(火)
	2月	12日(火)・26日(火)
	3月	12日(火)・26日(火)

【時間】 10:30~11:00
 ※入場無料、申込不要です

【場所】 1Fブックスタートルーム

【対象】 乳幼児とその保護者

【内容】 絵本の読み聞かせ、わらべうた、
 紙芝居、パネルシアター等

☆12月18・19日はクリスマスおはなし
 玉手箱を行います。(要予約)
 両日とも内容は同じです。

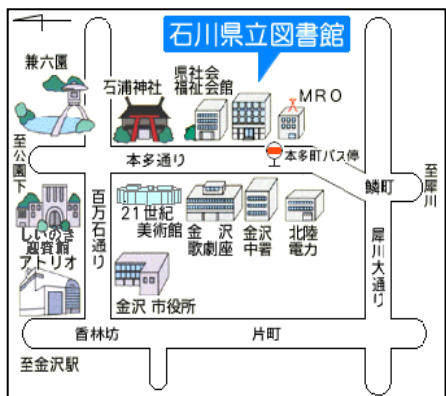
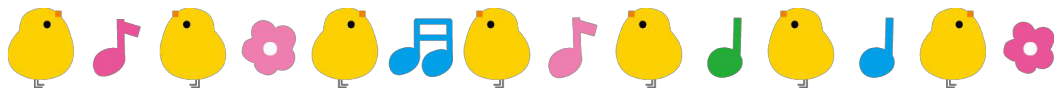
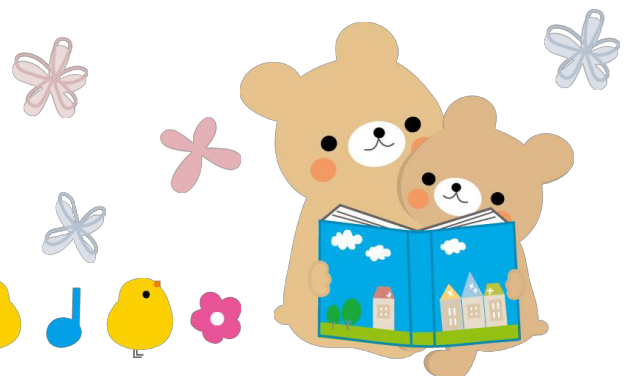

石川県立図書館

〒920-0964 金沢市本多町 3-2-15

ブックスタートルーム・子どもの本のひろば
 TEL 076-223-9587

ホームページ

<http://www.library.pref.ishikawa.lg.jp/kids>



※ホームページ内の行事：
 (イベント)のご案内が
 表示されます。

県立図書館へのアクセス

金沢駅東口バスターミナル3番のりば
 東部車庫行き、金沢学院大学行き「本多町」下車
 金沢歌劇座向かい 徒歩1分

ほとんどのバスが止まる「香林坊」バス停からは、徒歩15分
 ◇駐車場には限りがあります。

出来る限り、公共交通機関のご利用をお願いします。

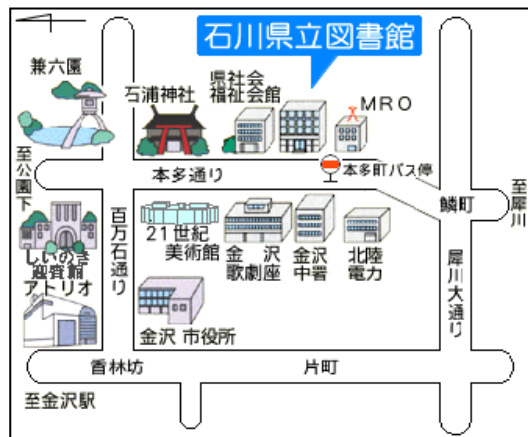

【申込方法】

- 下記申込書に必要事項をご記入の上、下記宛にお送りください。
- Eメールの場合は、件名に「調べかた講座申込み」とご記入の上
 - ①氏名 ②電話番号 ③参加希望日をご連絡ください。
- 電話でも受け付けています。



↑こちらからも
お申込みいただけます

【申込先】

〒920-0964 金沢市本多町3-2-15 石川県立図書館利用サービスグループ 調査相談担当
 電話：076-223-9575 FAX：076-222-2531 Eメール：chosa@pref.ishikawa.lg.jp

.....切り取り.....

調べかた講座 参加申込書 (担当：利用サービスグループ調査相談担当)

平成30年 月 日

(ふりがな)

お名前： _____

電話番号： (_____) _____

メールアドレス： _____

	日程	テーマ	参加希望
第1回	6月13日(水)	閲覧室をあるく	
第2回	6月20日(水)	本・雑誌を探す	
第3回	6月27日(水)	じてんを使う	

※参加希望の欄に○をつけてください

平成30年度 読書を楽しむための講座

主催 石川県立図書館
共催 石川県読書会連絡協議会
後援 石川県公共図書館協議会 石川県読書推進運動協議会

- 第1回 6月16日(土) 午後1時30分～3時30分
講義「水芦光子の文学」
講師 蒔 際子氏(金沢学院大学 文学部 准教授)
- 第2回 7月 7日(土) 午後1時30分～3時30分
講義「竹久夢二 その文学と絵画」
講師 太田 昌子氏(金沢湯涌夢二館 館長)
※講義終了後、職員の解説による金沢湯涌夢二館の見学
- 第3回 7月28日(土) 午後1時30分～3時30分
講義「金沢と芭蕉」
講師 山根 公氏(俳文学会員)
※1回のみのご参加も受け付けます。

- ◇ 会場 第1回 石川県立図書館 2階 県民交流室
金沢市本多町3-2-15 TEL: 076-223-9581
- 第2回 金沢湯涌夢二館 (講義後、館内を見学 ※現地集合)
金沢市湯涌町イ144-1 TEL: 076-235-1112
- 第3回 石川県立図書館 2階 県民交流室
金沢市本多町3-2-15 TEL: 076-223-9581
- ◇ 定員 第1回: 40名 第2回: 20名 第3回: 40名
- ◇ 参加費 無料 *ただし、金沢湯涌夢二館は入館料が別途必要です。
(一般: 300円・65歳以上: 200円)
- ◇ 申込み期限 第1回 6月13日(水)
第2回 7月 4日(水)
第3回 7月25日(水)
- ◇ 申込み先 石川県立図書館 企画協力グループ
〒920-0964 金沢市本多町3-2-15
TEL: 076-223-9581 FAX: 076-222-2531
Eメール: library@pref.ishikawa.lg.jp

※この講座は、石川県民大学校教養講座(教養学習コース)です。

◎石川県立図書館の周辺地図

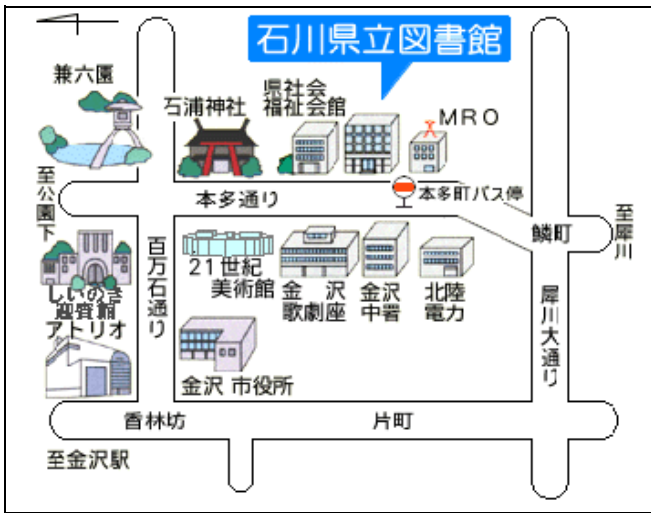

◎金沢湯涌夢二館へのアクセス



参考 北陸鉄道 路線バス 金沢駅 兼六園口(東口) ⑦番のりば 幕番12 湯涌温泉行
 金沢駅発 11:56 (12:49 湯涌温泉着)
 湯涌温泉バス停留所から徒歩で約5分

★石川県立図書館へのアクセス

金沢駅兼六園口(東口)③番のりばから東部車庫、金沢学院大学行きで「本多町」下車 徒歩1分
 ※ ご来館の際は、駐車場がありませんので、公共交通機関をご利用ください。

★金沢湯涌夢二館には駐車場がありませんので、湯涌温泉街入口(湯涌温泉バス停前)の専用駐車場に駐車してください。

★申込方法

- 下記申込書に必要事項をご記入いただき、申込先(表面に記載)へお送りください。
- Eメールの場合は、件名に「読書を楽しむための講座」とご記入いただき、次のことをご連絡ください。

- ①お名前(フリガナ) ②住所 ③電話番号 ④参加希望日
- なお、読書会に所属されている方は、読書会名をご記入ください。



↑こちらからもお申込みいただけます

きりとり線

平成30年度「読書を楽しむための講座」 受講申込書

石川県立図書館 企画協力グループあて (FAX: 076-222-2531)

下記のとおり、申し込みます。

平成30年 月 日

フリガナ		住所	〒 -		
お名前	男・女		市町		
所属		電話	() -		
出席する回に○をつけてください。			1	2	3

※記載された個人情報等については、「読書を楽しむための講座」受講者記録および石川県民大学校入校者記録としてのみ使用します。

平成30年度石川県民大学校教養講座

はじめての古文書

—古文書解読入門—

石川県立図書館では、はじめて古文書に接する方を対象とした講座を開催いたします。

講師には石川県の歴史に造詣の深い専門家の先生や県立図書館の職員が、古文書の読解と地域の歴史研究の方法についてわかりやすく講義いたします。

地域の歴史に関心のある方は、奮ってご応募ください。

日程（全10回 火曜日）

6月 19日（第1講・開講式）

7月 3日・17日

8月 7日・21日

9月 18日

10月 2日・16日・30日

11月 13日（第10講・閉講式）

募集期間

5月7日（月）～5月21日（月）

○詳しくは裏面をご参照下さい。

○ご来館の際は、公共の交通機関をご利用下さい。

○石川県民大学校教養講座を受講の方は、1回出席につき、2単位認定いたします。

◆◆◆お申し込み・お問い合わせ先◆◆◆

石川県立図書館 史料編さん室

〒920-0964 金沢市本多町3-2-15

TEL:076(223)9579 FAX:076(222)2531

E-mail: shiryo@pref.ishikawa.lg.jp



↑こちらからも
お申込みいただけます

要 項

1. 日 時 6月から11月の火曜日の全10回（昼間・夜間共通）
【①6/19(開講式) ②7/3 ③7/17 ④8/7 ⑤8/21
⑥9/18 ⑦10/2 ⑧10/16 ⑨10/30 ⑩11/13(閉講式)】
2. 場 所 石川県立図書館（金沢市本多町3 - 2 - 15）
3. 定 員 昼間コース（15：00～16：30） 60名
夜間コース（18：00～19：30） 30名
※申込み多数の場合、はじめて受講される方を優先します
4. 対 象 はじめて古文書に接する方 および 入門レベルで学びたい方
5. 資料代 3,000円（全10回分）
6. 募集期間 5/7（月）～5/21（月）受付分（往復はがきは21日必着分）
7. 申込方法 下の①～⑥の記入事項をすべてご記入の上、往復はがき又はEメールで
石川県立図書館 史料編さん室 までお申し込み下さい。

【記入事項】 ①郵便番号 ②住所 ③氏名（※ふりがな必須） ④電話番号
⑤生年月日（生年のみでも結構です） ⑥希望コース（昼・夜どちらか）
※本講座をはじめて受講される方は、「初めての受講」と明記ください。
⑦石川県立図書館の利用カードの有無（持っている・持っていない）

【申 込 先】◇往復はがきの場合：〒920-0964 金沢市本多町3 - 2 - 15
石川県立図書館 史料編さん室

◇Eメールの場合：shiryo@pref.ishikawa.lg.jp

（メールの「件名」には、「はじめての古文書受講申込み」とご記入下さい。）

※1 石川県民大学校の教養講座です。

※2 募集期間終了後、コース決定のご案内をいたします。

6月4日（月）までに決定のご案内が届かなかった場合はご連絡下さい。

（土・日は除く。電話の場合は9：00～17：00）

※3 ご記入いただいた個人情報は、当講座の運営以外の目的には利用いたしません。

※4 駐車スペースが限られております。公共交通機関をご利用の上、ご来館下さい。

【問い合わせ】石川県立図書館 史料編さん室 TEL076-223-9579

FAX076-222-2531

読み聞かせをたのしむ会

よ
き

雅楽のしらべと

が
が
く

ががく えんそう がみしばい えほん よ き
雅楽の演奏と、紙芝居や絵本の読み聞かせを
たの 楽しむで、昔の日本にタイムスリップして
みませんか。

がっき おと たいけん
楽器にさわって、音をだす体験もできます。

演奏・読み聞かせ

石川県神社庁神社振興部会のみなさん
石川県立図書館職員



いしかわ子ども文化体験
チャレンジスクール
～進め! 出世街道～
対象事業

ががく むかし にほん
雅楽とは、昔から日本につたわ
る歌や舞と、中国から入ってき
た音楽が合わさってできたもの
です。平安時代に、今の形に
かんせい 完成しました。

参加費無料です

日時：平成30年7月29日（日）
午後2時から3時

場所：石川県政記念 しいのき迎賓館
2階 ガーデनルーム
（金沢市広坂2丁目1番1号）

対象：幼児から小学生とその保護者
小学校3年生以下のお子さんは、
保護者の方と参加してください

定員：20組

申込先：石川県立図書館
子どもの本のひろば
TEL 076 (223) 9587
FAX 076 (222) 2531
メール
child@pref.ishikawa.lg.jp

申込締切：7月25日（水）

★FAX、メールで申し込むときは、
名前、学年、電話番号を
記入してください。



子どもの本のひろばあて
メールはこちらから

主催：石川県立図書館
協力：石川県神社庁神社振興部会