

石川県立図書館
副館長 竹林
TEL 076-223-9565
FAX 076-223-9566

「石川県立図書館 5月・6月の催し物」について

石川県立図書館では、県民の読書活動の振興に寄与するため、下記の催し物を開催します。（詳細については、別紙「石川県立図書館 5月・6月の催し物」参照）

- 1 第25回 ビブリオバトル ―チャンプ本バトル大会―（資料あり）
- 2 おはなし玉手箱（資料あり）
- 3 調べかた講座（資料あり）
- 4 読書を楽しむための講座（資料あり）
- 5 はじめての古文書 ―古文書解読入門―（資料あり）
- 6 展示
 - （1）企画展示
 - （2）郷土展示
 - （3）閲覧室展示
 - （4）子どもの本のひろばミニ展示

石川県立図書館 5月・6月の催し物

1 第25回 ビブリオバトル ―チャンプ本バトル大会― (資料あり)

日 時 : 5月20日(日) 14:00~15:30

場 所 : 石川県立図書館 1階 ライブラリーサロン

内 容 : 発表者がテーマに沿って順番に本を紹介し、最後にたくさんの人に読みたいと思わせた「チャンプ本」を投票で決める、競技スタイルの書評発表会です。

テーマ : 「とっておきの本」

発表者 : 今までに当館で開催されたビブリオバトルでチャンプ本を紹介したバトル

観覧者 : 小学生以上

申込み : 不要

問合せ : 石川県立図書館 企画協力グループ

TEL : 076-223-9581

2 おはなし玉手箱 (資料あり)

日 時 : 5月22日(火)、6月12日(火)、6月26日(火)

10:30~11:00

場 所 : 石川県立図書館 1階 ブックスタートルーム

内 容 : 絵本のよみきかせやわらべうた、かみしばいなどを親子で楽しんでもらうための乳幼児向けのおはなし会です。

対 象 : 乳幼児とその保護者

申込み : 不要

問合せ : 石川県立図書館 子どもの本のひろば

TEL : 076-223-9587

3 調べかた講座 (資料あり)

日 時 : 第1回 6月13日(水) 18:30~19:30

第2回 6月20日(水) 18:30~19:30

第3回 6月27日(水) 18:30~19:30

場 所 : 石川県立図書館 3階 閲覧室

内 容 : 県立図書館レファレンス担当職員が、図書館での調べかたのコツを伝授します。

第1回 閲覧室をあるく

第2回 本・雑誌を探す

第3回 じてんを使う

講 師 : 県立図書館職員

対 象 : 高校生以上

定 員 : 10名(先着順)

参加費 : 無料

申込み・問合せ : 石川県立図書館 利用サービスグループ調査相談担当

TEL : 076-223-9575 FAX : 076-222-2531

Eメール : chosa@pref.ishikawa.lg.jp

4 平成 30 年度 読書を楽しむための講座（全 3 回）（資料あり）

日 時：第 1 回 6 月 16 日（土）13:30～15:30

場 所：石川県立図書館 2 階 県民交流室

内 容：「水芦光子の文学」

金沢学院大学文学部 准教授 薮 際子 氏

定 員：40 名

その他：この講座は、石川県民大学校教養講座です。

申込み・問合せ：石川県立図書館 企画協力グループ

TEL：076-223-9581 FAX：076-222-2531

Eメール：library@pref.ishikawa.lg.jp

5 平成 30 年度講座 はじめての古文書—古文書解読入門—（資料あり）

日 時：第 1 回 6 月 19 日（火）

昼間コース：15:00～16:30 夜間コース：18:00～19:30

場 所：石川県立図書館 2 階 県民交流室

内 容：古文書の解読と地域の歴史研究の方法について、専門家の先生や県立図書館の職員がわかりやすく講義します。

講 師：石川県立図書館職員

定 員：昼間コース：60 名 夜間コース：30 名

対 象：初心者および入門レベルで学びたい方

資料代：3,000 円（全 10 回分）

申込方法：往復はがき、又は Eメール

募集期間：5 月 7 日（月）～5 月 21 日（月）

その他：この講座は、石川県民大学校教養講座です。

申込み・問合せ：石川県立図書館 史料編さん室

TEL：076-223-9579

Eメール：shiryo@pref.ishikawa.lg.jp

6 展示

(1) <企画展示>

第 60 回こどもの読書週間記念展示

「石井桃子さんがのこしたもの～没後 10 年・かつら文庫開設 60 年によせて～」

内 容：編集者、翻訳家、作家として、日本の児童文学の世界に多くの貢献をされた石井桃子さんにまつわる本を紹介します。

期 間：4 月 11 日（水）～ 5 月 30 日（水）

場 所：石川県立図書館 3 階 閲覧室 1 階 子どもの本のひろば

問合せ：石川県立図書館 子どもの本のひろば

TEL：076-223-9587

(2) <郷土展示>

「中西悟堂」

内 容：愛鳥週間にちなんで、郷土出身の鳥の研究家中西悟堂に関する資料を紹介します。

期 間：4月28日(土)～5月30日(水)

場 所：石川県立図書館 3階 閲覧室

問合せ：石川県立図書館 利用サービスグループ

TEL：076-223-9575

(3) <閲覧室展示>

「愛鳥週間 ～鳥にまつわるエトセトラ～」

内 容：鳥をキーワードにいろいろな本を集めてみました。愛鳥週間に読んでみませんか？

期 間：4月28日(土)～5月30日(水)

場 所：石川県立図書館 3階 閲覧室

問合せ：石川県立図書館 利用サービスグループ

TEL：076-223-9575

(4) <子どもの本のひろばミニ展示>

①「図書館だいすき！」

内 容：石川県子ども読書月間(4月23日～5月22日)にあわせて、読書や図書館にまつわる本を紹介します。

期 間：4月23日(月)～5月22日(火)

②「植物と親しもう」

内 容：木々や草花が元気な季節です。植物に関する本を紹介します。

期 間：5月1日(火)～5月30日(水)

③「歯の本」

内 容：虫歯予防デー(6月4日)にあわせて、歯に関する本を紹介します。

期 間：5月9日(水)～6月4日(月)

④「雨・水の旅」

内 容：梅雨の時期に、雨や水の旅に関する本を紹介します。

期 間：6月1日(金)～6月28日(木)

⑤「時の記念日」

内 容：6月10日は時の記念日です。時計が出てくる本や時間がテーマの本を紹介します。

期 間：6月5日(火)～6月28日(木)

場 所：石川県立図書館 1階 子どもの本のひろば

問合せ：石川県立図書館 子どもの本のひろば

TEL：076-223-9587

石川県立図書館 5月・6月の催し物

第25回 ビブリオバトル チャンプ本バトル大会

日時 : 5月20日(日) 14:00~15:30
場所 : 1階 ライブラリーサロン
内容 : 発表者がテーマに沿って順番に本を紹介し最後に
たくさんの人に読みたいと思わせた「チャンプ本」
を投票で決める、競技スタイルの書評発表会です。
テーマ : 「とっておきの本」
発表者 : 今までに当館で開催されたビブリオバトルでチャン
プ本を紹介したバトル
観覧者 : 小学生以上
申込み : 不要
問合せ : 企画協力グループ
TEL:076-223-9581 FAX:076-222-2531
Eメール:library@pref.ishikawa.lg.jp

「読書を楽しむための講座」(全3回)

日時 : 第1回 6月16日(土) 13:30~15:30
場所 : 2階 県民交流室
内容 : 「水戸光子の文学」
金沢学院大学文学部 准教授 部 際子 氏
定員 : 40名
その他 : この講座は、石川県民大学校教養講座です。
問合せ・申込み : 企画協力グループ
TEL : 076-223-9581 FAX : 076-222-2531
Eメール : library@pref.ishikawa.lg.jp

「おはなし玉手箱」

日時 : 5月22日(火)
6月12日(火)・6月26日(火)
10:30~11:00
場所 : 1階 ブックスタートルーム
内容 : 絵本のおみせかせやわらべうた、かみしばい等
を親子で楽しんでもらうための、乳幼児向け
のおはなし会です。
講師 : 県立図書館職員
対象 : 乳幼児とその保護者
申込み : 不要
問合せ : 子どもの本のひろば
申込み : TEL:076-223-9587

「はじめての古文書—古文書解読入門—」

開講日 : 6月19日(火)~11月13日(火) (全10回)
日時 : 第1回 6月19日(火)
(昼) 15:00~16:30 (夜) 18:00~19:30
場所 : 2階 県民交流室
内容 : 古文書の読解と地域の歴史研究の方法について
専門家の先生や県立図書館の職員がわかりやす
く解説します。
対象 : 初心者および入門レベルで学びたい方
定員 : 昼間コース60名、夜間コース30名
資料代 : 3,000円(全10回分)
申込方法 : 往復はがき又はEメールにて受付ます。
募集期間 : 5月7日(月)~5月21日(月)
その他 : この講座は、石川県民大学校教養講座です。
問合せ・申込み : 史料編さん室
TEL : 076-223-9579 FAX : 076-222-2531
Eメール : shiryo@pref.ishikawa.lg.jp

「調べかた講座」

日時 : 第1回 6月13日(水) 18:30~19:30
第2回 6月20日(水) 18:30~19:30
第3回 6月27日(水) 18:30~19:30
場所 : 3階 閲覧室
内容 : 県立図書館のレファレンス担当職員が図書館での
調べかたのコツを伝授します。
第1回 閲覧室をあぐる
第2回 本・雑誌を探す
第3回 じてんを使う
講師 : 県立図書館職員
対象 : 高校生以上
定員 : 各回10名(先着順)
問合せ・申込み : 利用サービスグループ調査相談担当
TEL : 076-223-9575 FAX : 076-222-2531
Eメール : chosa@pref.ishikawa.lg.jp

石川県立図書館 公式 Twitter・Facebook のご案内

石川県立図書館のサービスや行事・展示等
に関する情報をお届けします!

Twitter

・ https://twitter.com/iskw_preflib

Facebook

・ <https://www.facebook.com/ISKWPreflib>

裏面にもおしらせがあります

展 示

<閲覧室展示>

第60回こどもの読書週間記念展示

「石井桃子さんのこしたもの

～没後10年・かつら文庫開設60年によせて～

内 容 : 編集者、翻訳家、作家として日本の児童文学の世界に多くの貢献をされた石井桃子さんにまつわる本を紹介します。

期 間 : 4月11日(水)～5月30日(水)

場 所 : 3階 閲覧室

1階 子どもの本のひろば

問合せ : 子どもの本のひろば

TEL : 076-223-9587

<郷土展示>

「中西悟堂」

内 容 : 愛鳥週間にちなんで、郷土出身の鳥の研究者中西悟堂に関する資料を紹介します。

期 間 : 4月28日(土)～5月30日(水)

場 所 : 3階 閲覧室

問合せ : 利用サービスグループ調査相談担当

TEL : 076-223-9575

<閲覧室展示>

「愛鳥週間 ～鳥にまつわるエトセトラ～」

内 容 : 鳥をキーワードにいろいろな本を集めてみました。愛鳥週間に読んでみませんか？

期 間 : 4月28日(土)～5月30日(水)

場 所 : 3階 閲覧室

問合せ : 利用サービスグループ

TEL : 076-223-9580

<子どもの本のひろばミニ展示>

「図書館だいすき！」

内 容 : 石川県子ども読書月間(4月23日～5月22日)にあわせて、読書や図書館にまつわる本を紹介します。

期 間 : 4月23日(月)～5月22日(火)

「植物と親しもう」

内 容 : 木々や草花が元気な季節です。植物に関する本を紹介します。

期 間 : 5月1日(火)～5月30日(水)

「歯の本」

内 容 : 虫歯予防デー(6月4日)にあわせて、歯に関する本を紹介します。

期 間 : 5月9日(水)～6月4日(月)

「雨・水の旅」

内 容 : 梅雨の時期に、雨や水の旅に関する本を紹介します。

期 間 : 6月1日(金)～6月28日(木)

「時の記念日」

内 容 : 6月10日は時の記念日です。時計が出てくる本や時間がテーマの本を紹介します。

期 間 : 6月5日(火)～6月28日(木)

問合せ : 子どもの本のひろば

TEL : 076-223-9587

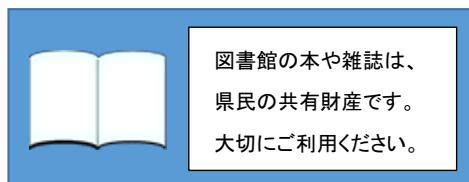

第25回 ビブリオバトル

テーマ「とっておきの本」

チャンプ本
バトル大会

今までに当館で開催されたビブリオバトルで
チャンプ本に選ばれた発表者の対決です！！

日時：平成30年5月20日（日）14時～15時30分

場所：石川県立図書館1階ライブラリーサロン
（金沢市本多町3-2-15）



※今回発表者は募集いたしません

観覧自由!!

（小学生以上）

ビブリオバトルとは…

京都大学の輪読会から始まった競技スタイルの書評発表会
です。発表者が5分間おすすめの本を紹介、3分間質疑応
答を行い、参加者全員で「チャンプ本」を決定します。

【問合せ先】石川県立図書館 電話：076-223-9581 FAX:076-222-2531
メール：library@pref.ishikawa.lg.jp



図書館HP

県立図書館へのアクセス

金沢駅東口バスターミナル3番のりば
東部車庫行き又は金沢学院大学行きで
「本多町」下車。
金沢歌劇座向かい。徒歩1分。

※「香林坊」バス停からは徒歩15分。

◇公共交通機関をご利用ください。

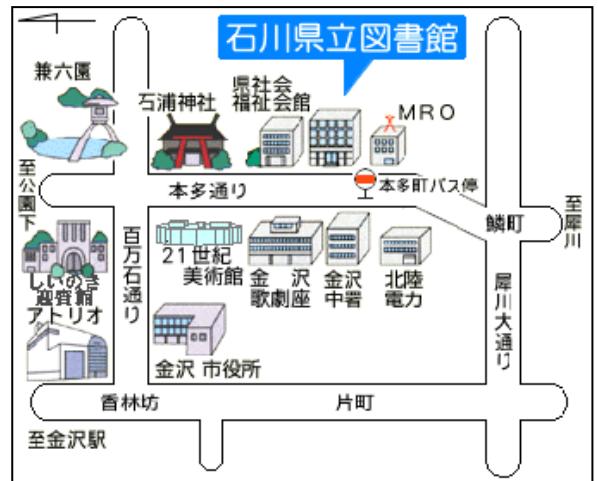

◆石川県立図書館 歴代チャンプ本

回	チャンプ本	回	チャンプ本	回	チャンプ本	回	チャンプ本
1	『恋文の技術』	7	『夜よ鼠たちのために』	13	『我が輩は珈琲博士』	19	『メロスが見た星』
2	『白痴』	8	『これでいいのだ』	14	『儂い羊たちの祝宴』	20	『six words』
3	『放浪の天才数学者エルデシュ』	9	『ルドルフとイッパイアッテナ』	15	『音楽のたのしみ 1』 『仕事ばんざい』	21	『光のお父さん ファイナル ファンタジーXIV』
4	『バルサの食卓』	10	『怪談24の恐怖』	16	『春や春』	22	『霧が晴れた時』
5	『バニーレークは行方不明』	11	『頭のうちどころが悪かった熊の話』	17	『羊と鋼の森』	23	『失恋バスは謎だらけ』
6	『なぜ「牛乳」は体に悪いのか』	12	『孤独な散歩者の夢想』	18	『ゴースト・ハント』	24	『華氏451度』

おはなし玉手箱

お子さんと一緒に、楽しい時間を過ごしませんか？
 小さいお子さんと保護者の方のためのおはなし会
 ですので、お気軽にご参加ください♪

平成30年	5月	22日(火)
	6月	12日(火)・26日(火)
	7月	10日(火)
	9月	25日(火)
	10月	9日(火)・23日(火)
	11月	13日(火)・27日(火)
	12月	☆18日(火)・☆19日(水)
平成31年	1月	22日(火)
	2月	12日(火)・26日(火)
	3月	12日(火)・26日(火)

【時間】 10:30~11:00

※入場無料、申込不要です

【場所】 1Fブックスタートルーム

【対象】 乳幼児とその保護者

【内容】 絵本の読み聞かせ、わらべうた、
紙芝居、パネルシアター等

☆12月18・19日はクリスマスおはなし
 玉手箱を行います。(要予約)
 両日とも内容は同じです。

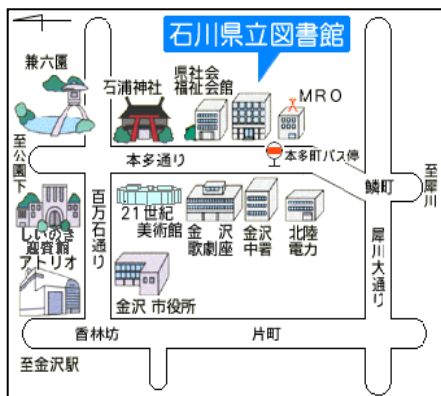
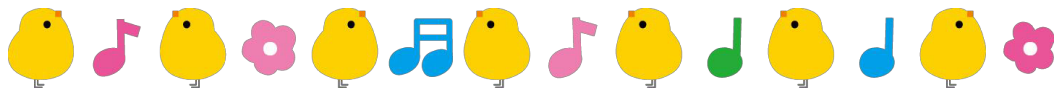
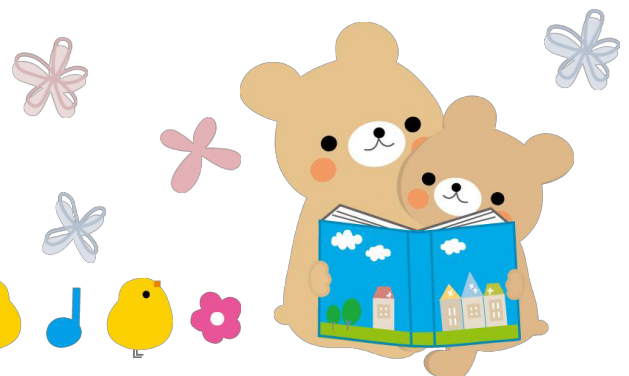

石川県立図書館

〒920-0964 金沢市本多町 3-2-15

ブックスタートルーム・子どもの本のひろば
 TEL 076-223-9587

ホームページ

<http://www.library.pref.ishikawa.lg.jp/kids>



※ホームページ内の行事：
 (イベント)のご案内が
 表示されます。

図書館での情報収集に役立つ！

調べかた講座

石川県立図書館

県立図書館レファレンス担当職員が、図書館での調べもののコツを伝授します。

6月13日から毎週水曜日（全3回）18：30～19：30

	日程	テーマ	内容
第1回	6月13日 (水)	閲覧室をあるく	閲覧室での調べものの基本を紹介します。
第2回	6月20日 (水)	本・雑誌を探す	本や雑誌、論文の探し方を紹介します。
第3回	6月27日 (水)	じてんを使う	用途に応じた辞典、事典、字典の使い方をご案内します。

☆～☆

閲覧室の本の並び方、
当館のホームページや
データベースを使った
効率的な本や論文の
探し方をご案内しま



会場：石川県立図書館 3F 閲覧室
対象：高校生以上
定員：10名（先着順）

申込・問合せ：石川県立図書館
利用サービスグループ 調査相談担当
〒920-0964 金沢市本多町3-2-
15

TEL 076-223-9575

FAX 076-222-2531

MAIL chosa@pref.lib.kanagawa.lg.jp



県立図書館へのアクセス

金沢駅東口バスターミナル3番のりば
 東部車庫行き、金沢学院大学行き「本多町」下車
 金沢歌劇座向かい 徒歩1分

ほとんどのバスが止まる「香林坊」バス停からは、徒歩15分
 ◇駐車場には限りがあります。

出来る限り、公共交通機関のご利用をお願いします。

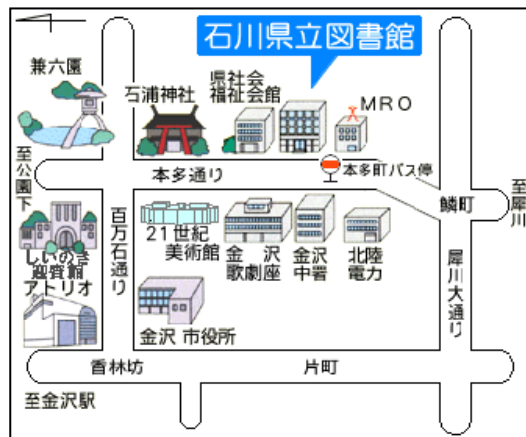

【申込方法】

- 下記申込書に必要事項をご記入の上、下記宛にお送りください。
- Eメールの場合は、件名に「調べかた講座申込み」とご記入の上
 - ①氏名 ②電話番号 ③参加希望日をご連絡ください。
- 電話でも受け付けています。



↑こちらからも
お申込みいただけます

【申込先】

〒920-0964 金沢市本多町3-2-15 石川県立図書館利用サービスグループ 調査相談担当
 電話：076-223-9575 FAX：076-222-2531 Eメール：chosa@pref.ishikawa.lg.jp

.....切り取り.....

調べかた講座 参加申込書 (担当：利用サービスグループ調査相談担当)

平成30年 月 日

(ふりがな)

お名前： _____

電話番号： (_____) _____

メールアドレス： _____

	日程	テーマ	参加希望
第1回	6月13日 (水)	閲覧室をあるく	
第2回	6月20日 (水)	本・雑誌を探す	
第3回	6月27日 (水)	じてんを使う	

※参加希望の欄に○をつけてください

平成30年度 読書を楽しむための講座

主催 石川県立図書館
共催 石川県読書会連絡協議会
後援 石川県公共図書館協議会 石川県読書推進運動協議会

- 第1回 6月16日(土) 午後1時30分～3時30分
講義「水芦光子の文学」
講師 蒨 際子氏(金沢学院大学 文学部 准教授)
- 第2回 7月 7日(土) 午後1時30分～3時30分
講義「竹久夢二 その文学と絵画」
講師 太田 昌子氏(金沢湯涌夢二館 館長)
※講義終了後、職員の解説による金沢湯涌夢二館の見学
- 第3回 7月28日(土) 午後1時30分～3時30分
講義「金沢と芭蕉」
講師 山根 公氏(俳文学会員)

※1回のみのご参加も受け付けます。

- ◇ 会場 第1回 石川県立図書館 2階 県民交流室
金沢市本多町3-2-15 TEL: 076-223-9581
- 第2回 金沢湯涌夢二館 (講義後、館内を見学 ※現地集合)
金沢市湯涌町イ144-1 TEL: 076-235-1112
- 第3回 石川県立図書館 2階 県民交流室
金沢市本多町3-2-15 TEL: 076-223-9581
- ◇ 定員 第1回: 40名 第2回: 20名 第3回: 40名
- ◇ 参加費 無料 *ただし、金沢湯涌夢二館は入館料が別途必要です。
(一般: 300円・65歳以上: 200円)
- ◇ 申込み期限 第1回 6月13日(水)
第2回 7月 4日(水)
第3回 7月25日(水)
- ◇ 申込み先 石川県立図書館 企画協力グループ
〒920-0964 金沢市本多町3-2-15
TEL: 076-223-9581 FAX: 076-222-2531
Eメール: library@pref.ishikawa.lg.jp

※この講座は、石川県民大学校教養講座(教養学習コース)です。

◎石川県立図書館の周辺地図

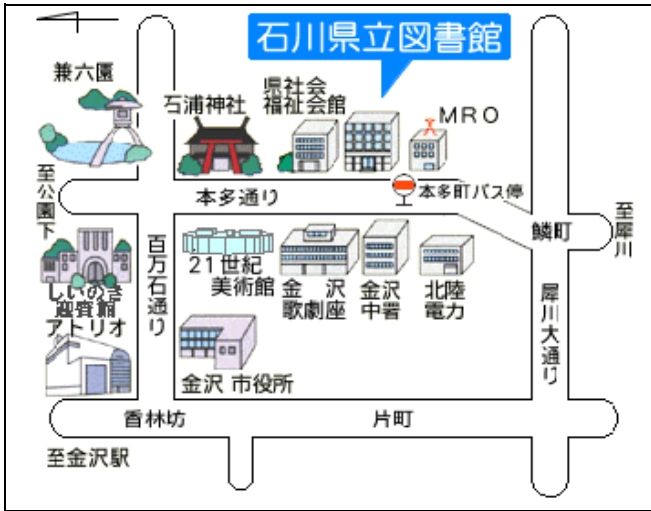

◎金沢湯涌夢二館へのアクセス



参考 北陸鉄道 路線バス 金沢駅 兼六園口(東口) ⑦番のりば 幕番12 湯涌温泉行
 金沢駅発 11:56 (12:49 湯涌温泉着)
 湯涌温泉バス停留所から徒歩で約5分

★石川県立図書館へのアクセス

金沢駅兼六園口(東口)③番のりばから東部車庫、金沢学院大学行きで「本多町」下車 徒歩1分
 ※ ご来館の際は、駐車場がありませんので、公共交通機関をご利用ください。

★金沢湯涌夢二館には駐車場がありませんので、湯涌温泉街入口(湯涌温泉バス停前)の専用駐車場に駐車してください。

★申込方法

○下記申込書に必要事項をご記入いただき、申込先(表面に記載)へお送りください。
 ○Eメールの場合は、件名に「読書を楽しむための講座」とご記入いただき、次のことをご連絡ください。

- ①お名前(フリガナ) ②住所 ③電話番号 ④参加希望日
- なお、読書会に所属されている方は、読書会名をご記入ください。



↑こちらからもお申込みいただけます

きりとり線

平成30年度「読書を楽しむための講座」 受講申込書

石川県立図書館 企画協力グループあて (FAX: 076-222-2531)

下記のとおり、申し込みます。

平成30年 月 日

フリガナ		住所	〒 -		
お名前	男・女		市町		
所属		電話	() -		
出席する回に○をつけてください。			1	2	3

※記載された個人情報等については、「読書を楽しむための講座」受講者記録および石川県民大学校入校者記録としてのみ使用します。

平成30年度石川県民大学校教養講座

はじめての古文書

—古文書解読入門—

石川県立図書館では、はじめて古文書に接する方を対象とした講座を開催いたします。

講師には石川県の歴史に造詣の深い専門家の先生や県立図書館の職員が、古文書の読解と地域の歴史研究の方法についてわかりやすく講義いたします。

地域の歴史に関心のある方は、奮ってご応募ください。

日程（全10回 火曜日）

6月 19日（第1講・開講式）

7月 3日・17日

8月 7日・21日

9月 18日

10月 2日・16日・30日

11月 13日（第10講・閉講式）

募集期間

5月7日（月）～5月21日（月）

○詳しくは裏面をご参照下さい。

○ご来館の際は、公共の交通機関をご利用下さい。

○石川県民大学校教養講座を受講の方は、1回出席につき、2単位認定いたします。

◆◆◆お申し込み・お問い合わせ先◆◆◆

石川県立図書館 史料編さん室

〒920-0964 金沢市本多町3-2-15

TEL:076(223)9579 FAX:076(222)2531

E-mail: shiryo@pref.ishikawa.lg.jp



↑こちらからも
お申込みいただけます

要 項

1. 日 時 6月から11月の火曜日の全10回（昼間・夜間共通）
【①6/19(開講式) ②7/3 ③7/17 ④8/7 ⑤8/21
⑥9/18 ⑦10/2 ⑧10/16 ⑨10/30 ⑩11/13(閉講式)】
2. 場 所 石川県立図書館（金沢市本多町3 - 2 - 15）
3. 定 員 昼間コース（15：00～16：30） 60名
夜間コース（18：00～19：30） 30名
※申込み多数の場合、はじめて受講される方を優先します
4. 対 象 はじめて古文書に接する方 および 入門レベルで学びたい方
5. 資料代 3,000円（全10回分）
6. 募集期間 5/7（月）～5/21（月）受付分（往復はがきは21日必着分）
7. 申込方法 下の①～⑥の記入事項をすべてご記入の上、往復はがき又はEメールで
石川県立図書館 史料編さん室 までお申し込み下さい。

【記入事項】 ①郵便番号 ②住所 ③氏名（※ふりがな必須） ④電話番号
⑤生年月日（生年のみでも結構です） ⑥希望コース（昼・夜どちらか）
※本講座をはじめて受講される方は、「初めての受講」と明記ください。
⑦石川県立図書館の利用カードの有無（持っている・持っていない）

【申 込 先】◇往復はがきの場合：〒920-0964 金沢市本多町3 - 2 - 15
石川県立図書館 史料編さん室

◇Eメールの場合：shiryo@pref.ishikawa.lg.jp

（メールの「件名」には、「はじめての古文書受講申込み」とご記入下さい。）

※1 石川県民大学校の教養講座です。

※2 募集期間終了後、コース決定のご案内をいたします。

6月4日（月）までに決定のご案内が届かなかった場合はご連絡下さい。

（土・日は除く。電話の場合は9：00～17：00）

※3 ご記入いただいた個人情報は、当講座の運営以外の目的には利用いたしません。

※4 駐車スペースが限られております。公共交通機関をご利用の上、ご来館下さい。

【問い合わせ】石川県立図書館 史料編さん室 TEL076-223-9579

FAX076-222-2531