

「いしかわ文化の日」及び「いしかわ文化推進期間」の取り組みについて

平成 27 年 4 月に施行した「いしかわ文化振興条例」において、10 月の第 3 日曜日を「いしかわ文化の日」、「いしかわ文化の日」から 11 月 3 日までを「いしかわ文化推進期間」と定め、県民の文化に親しむ機会の充実を図るため、下記の取り組みを実施しますので、お知らせいたします。

記

1 いしかわ文化の日（平成 29 年 10 月 15 日（日））

(1) 「いしかわ文化の日」記念イベントの開催

時 間：14 時 30 分～16 時 30 分

場 所：能美市根上総合文化会館 音楽ホール（タント）

内 容：◇オープニング公演

・ジャズ・・・金沢ジュニア・ジャズ・オーケストラ JAZZ-21（金沢市）

・和太鼓・・・手取亢龍若鮎組（川北町）

◇文化特別講演

「違うから面白い、違わないから素晴らしい」

講師：宮本亜門（演出家）

参加者：700 人 ※募集は締切りました。

(2) 県内文化施設等の県民入場無料（別添 116 施設）

2 いしかわ文化推進期間（平成 29 年 10 月 15 日（日）～11 月 3 日（金・祝））

(1) 「いしかわイベント手帖」による情報発信

期間中に市町や民間団体が実施する 178 の文化イベントを「いしかわ文化推進期間」協賛事業として位置付け、別添ガイドにて事業内容を紹介。

※ ガイドには、別添 120 施設の施設情報（イベント情報）も掲載

設置場所：文化施設や金沢駅観光案内所、商業施設、道の駅など

(2) いしかわの文化施設スタンプラリーの開催

期間中、文化施設をめぐって、5 施設以上のスタンプを集めた方に、オリジナル記念品をプレゼント。（詳細は別添ガイド P. 85 をご覧ください。）

対象施設：別添の 120 施設

※ 記念品引換施設：県立美術館、県立歴史博物館、石川四高記念文化交流館、
県七尾美術館、県輪島漆芸美術館、県九谷焼美術館、
県西田幾多郎記念哲学館

そ の 他：スタンプラリーの台紙は別添ガイド内に添付（P. 87 に掲載）

10月15日(日) いしかわ文化の日 116施設

金沢市
石川県立美術館 (コレクション展)
石川県文化財保存修復工房・広坂別館
石川県立歴史博物館 (常設展)
石川四高記念文化交流館
石川県銭屋五兵衛記念館
石川県金沢港大野からくり記念館
加賀本多博物館
町民文化館
兼六園
金沢城公園
石川県立伝統産業工芸館
石川県埋蔵文化財センター
金沢市立中村記念美術館
金沢市立安江金箔工芸館
金沢ふるさと偉人館
泉鏡花記念館
金沢湯涌夢二館
金沢蓄音器館
前田土佐守家資料館
室生犀星記念館
徳田秋聲記念館
金沢文芸館
金沢市老舗記念館
金沢湯涌江戸村
鈴木大拙館
武家屋敷 寺島蔵人邸
金沢21世紀美術館 (コレクション展2)
金沢能楽美術館
金沢卯辰山工芸工房
金沢くらしの博物館
尾張町老舗交流館
金沢菓子木型美術館
西田家庭園・玉泉園
湯涌温泉いろは館
七尾市
石川県七尾美術館
石川県能登島ガラス美術館
能登国分寺展示館
蝦夷穴歴史センター
中島お祭り資料館・中島お祭り伝承館
明治の館 (室木家住宅)
七尾城史資料館
懐古館

小松市
石川県立尾小屋鉦山資料館
こまつ曳山交流館みよさ
小松市立博物館
宮本三郎美術館
宮本三郎ふるさと館
本陣記念美術館
錦窯展示館
登窯展示館
河田山古墳群史跡資料館
小松市埋蔵文化財センター
勸進帳ものがたり館
八十山雅子・和代美術館
輪島市
石川県輪島漆芸美術館
輪島市櫛比の庄禪の里交流館
重要文化財 旧角海家住宅
輪島市黒島天領北前船資料館
輪島市もんぜん文化村
永井豪記念館
輪島塗会館
輪島キリコ会館
珠洲市
珠洲市立珠洲焼資料館
すず塩田村 塩の資料館
能登さいはて資料館
加賀市
石川県九谷焼美術館
北前船の里資料館
加賀市美術館
中谷宇吉郎 雪の科学館
魯山人寓居跡 いろは草庵
九谷焼窯跡展示館
深田久弥山の文化館
加賀市鴨池観察館
山中温泉 芭蕉の館
ろくろの里 工芸の館
山中座
日本折紙博物館
碓伊之助美術館
無限庵
山中片岡鶴太郎工芸館
羽咋市
羽咋市歴史民俗資料館

かほく市
石川県西田幾多郎記念哲学館
うみっこらんど七塚「海と渚の博物館」
白山市
石川県立白山ろく民俗資料館
白山市立博物館
松任中川一政記念美術館
千代女の里俳句館
石川ルーツ交流館
呉竹文庫
白山市立鳥越一向一揆歴史館
松任ふるさと館
白山恐竜パーク白峰
金城学園 白山美術館
能美市
能美市立歴史民俗資料館
能美市九谷焼資料館
能美市立九谷焼美術館 (浅蔵五十吉美術館)
能美市九谷焼陶芸館
野々市市
野々市市郷土資料館
野々市市ふるさと歴史館
津幡町
歴史民俗資料収蔵庫
津幡ふるさと歴史館「れきしる」
内灘町
内灘町歴史民俗資料館「風と砂の館」
宝達志水町
県指定有形文化財 加賀藩十村役「岡部家」
中能登町
ふるさと創修館
石動山資料館
雨の宮能登王墓の館
穴水町
穴水町歴史民俗資料館
能登中居鋳物館
能登町
能登町立羽根万象美術館
能登町歴史民俗資料館
能登町郷土館
能登町益谷秀次記念館
能登町西谷啓治記念館
石川県柳田星の観察館 満天星
能登町真脇遺跡縄文館
藤波テニスミュージアム

割引対象施設 大樋美術館(金沢市)※65歳以上無料 成巽閣(金沢市)※団体料金
日本自動車博物館(小松市)※団体料金 重要文化財 時國家(輪島市)※団体料金

詳しくは石川県文化振興課のホームページをご覧ください。
<https://www.pref.ishikawa.lg.jp/muse/>



当日は施設の受付で
県民であることを証明できる書類
(運転免許証や健康保険証等、コピー可)
をご提示ください。

石川県県民文化スポーツ部文化振興課
〒920-8580 金沢市鞍月1丁目1番地
TEL:076-225-1371 FAX:076-225-1496

いしかわ文化の日



子どもから大人まで
楽しめる文化イベントが
盛りだくさん!

いしかわ

イベント手帖

いしかわ文化の日 2017年10月15日(日)

いしかわ文化推進期間 2017年10月15日(日)~11月3日(金・祝)



いしかわ文化の日
いしかわ文化推進期間



いしかわイベント手帖

県内178の文化イベント情報を掲載

今年度の「いしかわ文化の日」「いしかわ文化推進期間」には、県内全域で様々な文化イベントが開催されます。本手帖では、皆様がより多くのいしかわの文化に触れられるよう、178の文化イベント情報を紹介しています。この機会に、文化イベントに参加するなど、石川ならではの贅沢な過ごし方を考えてみてはいかがでしょうか。

※178の文化イベントは、「いしかわ文化推進期間」に実施される県・市町の主催事業、県・市町の後援名義承認事業（2017年7月31日現在）を協賛事業として位置付け掲載しています。

※掲載情報に関するお問い合わせは、イベントガイド内の「問合せ」先までご連絡ください。また、掲載内容は予告なく変更する場合がありますのでご了承ください。

ロゴマーク



いしかわ文化の日
いしかわ文化推進期間

178の文化イベントは、
このロゴマークが目印!

手帖の見方

施設情報を
知りたい方



イベント情報を
知りたい方

2017年度文化推進期間イベントカレンダー

開催期間	イベント名	場所	市町名	ページ
毎日	クイズラリー	加賀本多博物館	金沢市	36
毎日	蕨細工制作体験	石川県立伝統産業工芸館	金沢市	36
毎日	水引細工制作体験	石川県立伝統産業工芸館	金沢市	36
毎日	組子コースター制作体験	石川県立伝統産業工芸館	金沢市	37
毎日	蓄音器の聴き比べ実演	金沢蓄音器館	金沢市	37
毎日	金沢五木寛之文庫	金沢文芸館	金沢市	8
毎日	落雁手作り体験	金沢菓子木型美術館	金沢市	37
毎日	大樋焼歴代とゆかりの人々展	大樋美術館	金沢市	8
毎日	粟ヶ崎遊園女優の再現衣装試着体験	内灘町歴史民俗資料館「風と砂の館」	内灘町	37
毎日	型おこし体験	登窯展示館	小松市	37
毎日	日本自動車殿堂歴史車展	日本自動車博物館	小松市	9
毎日	ダイヤモンドダストの実験	中谷宇吉郎 雪の科学館	加賀市	38
毎日	チンドル像の実験	中谷宇吉郎 雪の科学館	加賀市	38
毎日	氷のペンダントの実験	中谷宇吉郎 雪の科学館	加賀市	38
毎日	化石発掘体験	白山恐竜パーク白峰	白山市	38
毎日	御経塚遺跡で古代体験	野々市市ふるさと歴史館	野々市市	38
随時	蹴り口クロを用いた水洗成形体験	九谷焼窯跡展示館	加賀市	39
随時	九谷五彩を用いた上絵付け体験	九谷焼窯跡展示館	加賀市	39
随時	手作り体験	石川県輪島漆芸美術館	輪島市	39
毎週日曜日	自動再演ピアノの実演	金沢蓄音器館	金沢市	39
毎月第3土曜日	土曜日の研究室	加賀市鴨池観察館	加賀市	39
2016/3/28(月)~2018/2/28(水)	こしこのくに国府スタンプラリー	能登国分寺展示館	七尾市	43
7/1(土)~11/5(日)	女流評伝—おうごんの針をもて文をつくる人々の傳記—	室生犀星記念館	金沢市	9
7/4(火)~10/31(火)	呉竹で白山を知る	呉竹文庫	白山市	9
7/6(木)~10/24(火)	魯山人—コレクション展—	魯山人寓居跡いろは草庵	加賀市	9
7/8(土)~11/26(日)	第23回企画展「冬虫夏草展—昆虫と菌類の不思議な世界—」	石川県立自然史資料館	金沢市	9
7/15(土)~10/22(日)	小濱神社—悠久の歴史を回顧する—	内灘町歴史民俗資料館「風と砂の館」	内灘町	10
7/15(土)~10/22(日)	BODY/DRESS	石川県能登島ガラス美術館	七尾市	10
7/20(木)~10/23(月)	雪氷写真展「WHITE ICE」	中谷宇吉郎 雪の科学館	加賀市	10
7/21(金)~10/29(日)	金沢ナイトミュージアム2017 夏秋編・金沢マラソン編	金沢蓄音器館、金沢ふるさと偉人館、金沢らしの博物館ほか	金沢市	43
7/22(土)~11/7(火)	鉱物と化石	石川県立尾小屋鉱山資料館	小松市	10
7/22(土)~1/8(月)	コレクション展2 死なない命	金沢21世紀美術館	金沢市	10
7/29(土)~10/22(日)	工芸セレクションI お茶碗と棗	金沢市立中村記念美術館	金沢市	11
8/5(土)~11/5(日)	日々の生活—気づきのしるし—	金沢21世紀美術館	金沢市	11
8/5(土)~11/26(日)	写真で見る戦後の金沢	金沢くらしの博物館	金沢市	11
8/26(土)~10/22(日)	白山の俳句と写真展	千代女の里俳句館	白山市	11
8/30(水)~11/26(日)	八十山雅子・和代 秋展	八十山雅子・和代美術館	小松市	11
9/2(土)~11/5(日)	豪商 銭屋五兵衛と加賀の茶の湯	石川県銭屋五兵衛記念館	金沢市	12
9/2(土)~11/26(日)	中川一政の薔薇—ムヴマンを描く—	松任中川一政記念美術館	白山市	12
9/3(日)~10/22(日)	奥能登国際芸術祭2017	珠洲市全域	珠洲市	30
9/8(金)~10/22(日)	加賀市美術館名品展	加賀市美術館	加賀市	12
9/9(土)~11/6(月)	没後50年記念 竹園白耕—詩絵と図案—	石川県輪島漆芸美術館	輪島市	12
9/10(日)~12/17(日)	2017ピエンナー—いしかわ秋の芸術祭	石川県立音楽堂、金沢劇庫、北國新聞赤羽ホールほか	金沢市	31
9/12(火)~11/12(日)	世界を魅了した九谷磁器(ジャパングタニ)	能美市九谷焼資料館	能美市	12
9/13(水)~10/30(月)	加賀藩の藩枝資料	能美市図書館	金沢市	13
9/16(土)~11/5(日)	秋季特別展「禅の心とかたち—總持寺の至宝—」	石川県立歴史博物館	金沢市	13
9/16(土)~11/12(日)	芳春院まつ書の書状II期	前田土佐守家資料館	金沢市	13
9/16(土)~11/26(日)	企画展「漱石と石川ゆかりの作家たち」	石川四高記念文化交流館	金沢市	13
9/16(土)~12/10(日)	絵画と詩文—東山魁夷を中心に—	本陣記念美術館	小松市	13
9/22(金)~1/14(日)	「加賀八家」の実像	加賀本多博物館	金沢市	14
9/23(土・祝)~10/15(日)	第7回九谷焼伝統工芸士会作品展	石川県九谷焼美術館	加賀市	14
9/23(土・祝)~10/22(日)	燦めきの日本画—石崎光瑠と京都の画家たち—	石川県立美術館	金沢市	14
9/23(土・祝)~10/22(日)	能州ガ生ミシ名畫	石川県七尾美術館	七尾市	14
9/23(土・祝)~10/22(日)	所蔵品にみる いしかわの工芸	石川県七尾美術館	七尾市	14
9/23(土・祝)~12/3(日)	Komatsu Biennale2017 第4回宮本三郎記念デザイン大賞展[明日の表現を拓く]	宮本三郎美術館	小松市	15
9/23(土・祝)~12/3(日)	宮本三郎の絵画世界	宮本三郎ふるさと館	小松市	15
9/23(土・祝)~12/3(日)	生誕110年二代徳田八十吉展	錦窯展示館	小松市	15
9/28(木)~11/27(月)	御所と前田家展	歴史博物館重要文化財 成興閣	金沢市	15

開催期間	イベント名	場所	市町名	ページ
9/30(土)～11/26(日)	那谷寺と白山信仰	小松市立博物館	小松市	15
9/30(土)～12/3(日)	1917―大正6年の鏡花	泉鏡花記念館	金沢市	16
9/30(土)～12/10(日)	湯涌滞在100年記念特別展II「夢二の愛した金沢・湯涌」	金沢湯涌夢二館	金沢市	16
10/1(日)～22(日)	第23回児童生徒きりえ作品展	輪島市もんげん文化村	輪島市	16
10/1(日)～11/18(土)	書斎の人―拝啓、夏目漱石様。	徳田秋聲記念館	金沢市	16
10/1(日)～11/30(木)	三文豪月間事業	泉鏡花記念館、室生犀星記念館、徳田秋聲記念館 <small>ほか</small>	金沢市	31
10/3(火)～11/30(木)	企画展「寺家遺跡と気多大社」	羽咋市歴史民俗資料館	羽咋市	16
10/4(水)～12/17(日)	やわたの匠展	登窯展示館	小松市	17
10/4(水)～1/8(月・祝)	九谷陶器会社より	九谷焼窯跡展示館	加賀市	17
10/4(水)～1/28(日)	企画展「也風流庵レター」	鈴木大拙館	金沢市	17
10/5(木)～12/5(火)	Small Things 小さきもの～掌サイズの生活工芸品～	石川県立伝統産業工芸館	金沢市	17
10/5(木)～12/6(水)	「国際漆展コレクション展・世界の漆」うるしが語る、うるしを語る」	石川県立伝統産業工芸館	金沢市	17
10/6(金)～22(日)	重要文化財「加賀郡勝寺札」	石川県埋蔵文化財センター	金沢市	18
10/6(金)～11/5(日)	県指定文化財 野々江本江寺遺跡出土品	石川県埋蔵文化財センター	金沢市	18
10/6(金)～11/7(火)	百工比照I	石川県立美術館	金沢市	18
10/6(金)～11/12(日)	のと 酒を旅する	石川県立伝統産業工芸館	金沢市	18
10/6(金)～11/26(日)	21世紀鷹峯フォーラム第3回 in 石川・金沢 百万石ものがたり 工芸の祭典	石川県立美術館、石川県立伝統産業工芸館、金沢21世紀美術館 <small>ほか</small>	金沢市	31
10/7(土)～15(日)	50年のあゆみ展	石川県立輪島漆芸技術研修所	輪島市	18
10/7(土)～15(日)	輪島漆芸技術研修所・香川県漆芸研究所合同展(輪島)	石川県輪島漆芸美術館	輪島市	19
10/7(土)～11/26(日)	日本化学工業の基礎を築いた 野口遼	金沢ふるさと偉人館	金沢市	19
10/7(土)～12/3(日)	金箔と日本美術	金沢市立安江金箔工芸館	金沢市	19
10/7(土)～12/17(日)	埴輪群像は何を願うか―祈りの歴史を考える―	小松市埋蔵文化財センター	小松市	19
10/8(日)～22(日)	第12回MOA美術館かほく市児童作品展	うみっころんど七塚「海と渚の博物館」	かほく市	19
10/8(日)～29(日)	アカデミア金城2017展+研究生展	金城学園 白山美術館	白山市	20
10/8(日)～11/26(日)	出作りから見る白山	石川県立白山ろく民俗資料館	白山市	20
10/11(水)～16(月)	55年めぐる秋への想い 池坊石川県連合部花展	めいてつエムザ	金沢市	20
10/11(水)～11/30(木)	白山・手取川災害史展	石川ルーツ交流館	白山市	20
10/11(水)～1/21(日)	くらしの道具～火の文化展 集う・灯す・暖まる～	野々市市郷土資料館	野々市市	20
10/13(金)～15(日)	ART_Café@金沢尾張町	町民文化館	金沢市	43
10/13(金)～25(水)	国際漆展・石川2017	石川県政記念しいのき迎賓館	金沢市	21
10/14(土)・15(日)	百万石の菓子文化 いしかわスイーツ博2017	石川県政記念しいのき迎賓館	金沢市	31
10/14(土)～22(日)	第40回美川文化祭	美川文化会館	白山市	31
10/14(土)～29(日)	白山開山1300年記念事業 巖かに高まる白山 木村芳文写真展	市民工房うるわし	白山市	21
10/14(土)～11/12(日)	第6回能登演劇堂ロングラン公演「肝っ玉おっ母と子供たち」	能登演劇堂	七尾市	25
10/15(日)	第6回 one day concert 音さんぼ	小松市立博物館、本陣記念美術館、宮本三郎美術館 <small>ほか</small>	小松市	26
10/15(日)	いしかわ文化の日記念イベント	能美市根上総合文化会館	能美市	32
10/15(日)	第36回青少年ピアノコンクール	白山市松任学習センター	白山市	26
10/15(日)	企画展「からくり人形&ロボット体験」	石川県産業展示館 3号館	金沢市	40
10/15(日)	伝統工芸実演(和傘)	金沢湯涌江戸村	金沢市	32
10/15(日)	豊緑の小物づくり	金沢湯涌江戸村	金沢市	40
10/15(日)	余喜ふれあい祭り	羽咋市立余喜小学校	羽咋市	32
10/15(日)・16(月)	0歳からの家族鑑賞会 ミュージアム・スタート	松任中川一政記念美術館	白山市	40
10/15(日)～21(土)	第53回白山市美川美術展	美川文化会館	白山市	21
10/15(日)～22(日)	Qu展	加賀市美術館	加賀市	21
10/15(日)～11/5(日)	兼六園周辺文化の森 秋のミュージアムウィーク	兼六園周辺の各文化施設	金沢市	32
10/17(火)	辻口博啓シェフのスイーツパフォーマンス会	石川県立美術館	金沢市	32
10/17(火)～22(日)	第29回MOA美術館内灘町児童作品展	内灘町役場	内灘町	21
10/17(火)～29(日)	白山開山1300年記念事業「写真展 天と地と白山」	金沢21世紀美術館	金沢市	22
10/17(火)～3/25(日)	木村素衛―西田幾多郎に愛された教育哲学者―	石川県西田幾多郎記念哲学館	かほく市	22
10/18(水)	金沢ナイトミュージアム2017 開館記念夜間開館	鈴木大拙館	金沢市	44
10/18(水)	能登の歴史探訪講座②	石川県立生涯学習センター能登分室	輪島市	26
10/18(水)	オーケストラ・アンサンブル金沢 第394回定期公演フィルハーモニー・シリーズ	石川県立音楽堂コンサートホール	金沢市	26
10/19(木)	実用筆ペン教室	加賀市美術館	加賀市	40
10/19(木)～22(日)	白山開山1300年記念 第11回白山市小・中学生書道展	市民工房うるわし	白山市	22
10/20(金)	ふるさとモット学び塾 ふるさとふれあい講座 第7回	石川県本多の森庁舎	金沢市	26
10/20(金)～23(月)	第31回能登陶芸展	フォーラム七尾	七尾市	22
10/20(金)・21(土)・27(金)・28(土)・11/2(木)・11/5(日)	金沢城公園・玉泉院丸庭園ライトアップ	金沢城公園	金沢市	44
10/20(金)～11/26(日)	日光社寺建造物の江戸期修理に用いられた漆箔彩色に関する調査報告展示会	金沢市立安江金箔工芸館	金沢市	22
10/20(金)～12/3(日)	庭園の紅葉と秋の名品展&秋の俳句・短歌募集	武家屋敷 寺島蔵人邸	金沢市	23
10/21(土)	蒔絵体験しよう	無限庵	加賀市	40

開催期間	イベント名	場所	市町名	ページ
10/21(土)	れきはくゼミナール	石川県立歴史博物館	金沢市	27
10/21(土)	バスツアー「夢二の歩いた金沢をめぐる」	金沢湯涌夢二館	金沢市	41
10/21(土)	歴史と伝統文化講演会	尾張町老舗交流館	金沢市	27
10/21(土)	観光客おもてなしスポット「ためしてみまっし」	町民文化館	金沢市	44
10/21(土)	サケマルシェ	石川県政記念しいのき迎賓館	金沢市	33
10/21(土)・22(日)	MOA美術館白山市児童作品展	白山市民交流センター	白山市	23
10/21(土)・22(日)	茶道教室	石川県立能楽堂 別館(対青軒・犀庵)	金沢市	41
10/21(土)・22(日)	絵画と音楽の鑑賞日「モーツァルト!モーツァルト!」	本陣記念美術館	小松市	23
10/21(土)～11/3(金・祝)	ののいちマナビフェスタ2017	文化会館フォレスト、情報交流館カメリア、郷土資料館	野々市市	33
10/21(土)～11/26(日)	白山下山仏と加賀禅定道	白山市立博物館	白山市	23
10/22(日)	「伝承文芸講座」第2回	金沢文芸館	金沢市	27
10/22(日)	歴史の道探訪	石川県立白山ろく民俗資料館	白山市	27
10/22(日)	講演会「漱石とゆかりの金沢人―知の友、心の友」	石川四高記念文化交流館	金沢市	41
10/22(日)	大正時代の鏡花の展望	泉鏡花記念館	金沢市	27
10/22(日)	第27回 工房祭	金沢卯辰山工芸工房	金沢市	33
10/22(日)	平成29年第73回北國俳句大会並びに第37回児童・生徒俳句大会	北國新聞交流ホール	金沢市	23
10/22(日)～11/12(日)	能美市総合文化祭	能美市根上総合文化会館	能美市	33
10/24(火)	ふるさとふれあい能登校講座第7回	石川県立生涯学習センター能登分室	輪島市	28
10/24(火)・27(金)・11/1(水)	兼六園周辺文化の森 秋のミュージアムウィークコンサート	兼六園周辺の各文化施設	金沢市	28
10/27(金)～11/5(日)	第64回日本伝統工芸展金沢展	石川県立美術館	金沢市	24
10/28(土)	五木寛之文学散歩/2017	金沢文芸館	金沢市	21
10/28(土)	お抹茶クラシック	無限庵	加賀市	28
10/28(土)	穂がち	石川県立白山ろく民俗資料館	白山市	41
10/28(土)	いしかわ伝統芸能体験教室発表会	石川県立能楽堂 本館	金沢市	28
10/28(土)	為末大氏講演会「禅とハードル」	石川県立歴史博物館	金沢市	28
10/28(土)	夏目漱石作『我輩は猫である』朗読会	石川四高記念文化交流館	金沢市	29
10/28(土)・29(日)	秋の宵ダウンツツジのライトアップ	武家屋敷 寺島蔵人邸	金沢市	44
10/28(土)・29(日)	第14回かほく市生涯学習フェスティバル	かほく市河北台健民体育館ほか	かほく市	33
10/28(土)・29(日)	金沢ナイトミュージアム 特別夜間開館	前田土佐家資料館、中村記念美術館、金沢文芸館ほか	金沢市	44
10/28(土)・11/25(土)	解説＋ふれて感じる鑑賞会	錦斎展示館	小松市	42
10/28(土)～11/12(日)	第13回七尾市民文化祭	七尾サンライフプラザほか	七尾市	34
10/28(土)～11/19(日)	第4回加賀市美術展	加賀市美術館	加賀市	24
10/28(土)～11/28(火)	伝統工芸創作家人形展	金沢市立中村記念美術館	金沢市	24
10/28(土)～2/4(日)	魯山人と初代須田菁華展	石川県九谷焼美術館	加賀市	24
10/28(土)～4月中旬	能登島ガラスコレクション 新収蔵品展～ガラスのカタチ～	石川県能登島ガラス美術館	七尾市	24
10/29(日)	能楽堂探検ツアー	石川県立能楽堂	金沢市	42
10/31(火)	能楽堂スペシャル朗読会	石川県立能楽堂	金沢市	29
11/1(水)	学びの杜ののいち カレード オープニングセレモニー	学びの杜ののいち カレード	野々市市	34
11/1(水)	ふるさとふれあい能登校講座第8回	石川県立生涯学習センター能登分室	輪島市	29
11/1(水)～7(火)	輪島漆芸技術研修所・香川県漆芸研究所合同作品展(金沢)	石川県政記念しいのき迎賓館	金沢市	25
11/1(水)～19(日)	俳句協会会員展	千代女の里俳句館	白山市	25
11/2(木)	ふるさとモット学び塾 ふるさとふれあい講座 第8回	石川県本多の森庁舎	金沢市	29
11/2(木)・3(金・祝)	マナビフェアin本多の森2017	石川県本多の森庁舎	金沢市	34
11/2(木)・3(金・祝)	珠洲市文化祭	ラポルトすず、珠洲商工会議所、飯田わくわく広場	珠洲市	34
11/2(木)・3(金・祝)	第13回中能登町文化まつり	ラピア鹿島、カルチャーセンター 飛翔	中能登町	34
11/2(木)・3(金・祝)	宝達志水町文化祭	宝達志水町生涯学習センター「さくらドーム21」	宝達志水町	35
11/2(木)～12/10(日)	2017イタリア・ボローニャ国際絵本原画展	石川県七尾美術館	七尾市	25
11/3(金・祝)	朗読会 徳田秋聲作『奔流』(抄)	石川四高記念文化交流館	金沢市	29
11/3(金・祝)	第3回ファミリー・カレッジin本多の森	石川県本多の森庁舎	金沢市	35
11/3(金・祝)	古典の日記念事業「朗読『奥の細道』とチェンバロ演奏」	金沢文芸館	金沢市	30
11/3(金・祝)	アマデウスLIVE ムービー・オン・クラシック	石川県立音楽堂コンサートホール	金沢市	30
11/3(金・祝)	大野俊三ジャズライブin九谷陶芸村	能美市立九谷焼美術館(浅倉五十吉美術館)	能美市	30
11/3(金・祝)	九谷焼上絵付入門講座	石川県立九谷焼技術者自立支援工房	能美市	42
11/3(金・祝)	穴水町文化祭お茶席	のとふれあい文化センター	穴水町	42
11/3(金・祝)	古代米試食	羽咋市歴史民俗資料館	羽咋市	42
11/3(金・祝)	勾玉づくり	羽咋市歴史民俗資料館	羽咋市	43
11/3(金・祝)・4(土)	羽咋市文化祭	羽咋体育館、コスモایل羽咋、羽咋すこやかセンターほか	羽咋市	35
11/3(金・祝)・4(土)	穴水町文化祭	のとふれあい文化センター	穴水町	35
11/3(金・祝)～5(日)	第13回志賀町文化祭	志賀町文化ホール、志賀町富来活性化センター	志賀町	35
11/3(金・祝)～5(日)	輪島市民文化祭「あいの風」	輪島市文化会館、門前会館、門前東小学校体育館ほか	輪島市	36

10/15? 「いしかわ文化の日」 「いしかわ文化推進期間」 ってなに?

11/3?

石川県では、平成27年4月に施行された「いしかわ文化振興条例」において、県民の文化に親しむ機会の充実と文化意識の向上を図るため、毎年10月第3日曜日を「いしかわ文化の日」、「いしかわ文化の日」から11月3日の文化の日までを「いしかわ文化推進期間」として決めました。

ロゴマーク



いしかわ文化の日
いしかわ文化推進期間

今年度は

いしかわ文化の日

2017年10月15日(日)

※県内116の文化施設の県民入場無料

いしかわ文化推進期間

2017年10月15日(日)

~11月3日(金・祝)

(公財)いしかわ県民文化振興基金公式ホームページ

「いしかわの文化」にて文化情報発信中!!

現在、「いしかわの文化」(<http://www.ishikawabunka.jp/>)では、本手帖掲載のイベント情報をはじめ、文化施設・文化団体の情報や文化活動支援情報などを掲載しています。

本手帖とあわせてぜひご利用ください。



「いしかわの文化」HP

も く じ

いしかわイベント手帖

- 2 「いしかわイベント手帖」について
- 3 イベントカレンダー
- 6 「いしかわ文化の日」「いしかわ文化推進期間」について
- 8 文化イベントガイド
 - 8 展覧会
 - 25 公演・講演
 - 30 イベント
 - 36 体験
 - 43 その他
- 45 文化施設マップ

いしかわ文化推進
期間に開催される
178イベントを紹介

いしかわ文化施設手帖

- 87 いしかわ文化施設スタンプカード
- 85 「いしかわの文化施設スタンプラリー」のご案内
- 84 「いしかわ文化施設手帖」について
- 82 いしかわ文化施設スタンプラリー 対象施設一覧
- 80 文化施設ガイド
 - 80 金沢エリア
 - 70 加賀エリア
 - 59 能登エリア

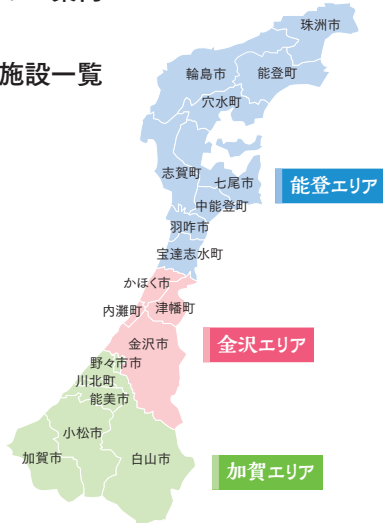

※掲載情報は、平成29年8月31日現在で確認したものです。
発行後に情報が変更する場合がありますのでご了承ください。

文化イベントガイドの見方

①

②

③

金沢市 能楽堂探検ツアー 10/29(日)



④

能舞台や観の間、楽屋などの紹介のほか、能楽師の手ほどきによる仕舞体験を行います。自足袋をご持参ください。

⑤

【開催時間】14:00～15:00 【参加料】無料 【定員】20名

【申込方法】問合せ先への電話、またはメール

【問合せ先】076-264-2777 noh@pref.ishikawa.lg.jp

⑥

石川県立能楽堂

⑦

金沢市石引4-18-3

- ① 開催市町名 ② イベント名 ③ 開催日 ④ イベント概要
⑤ 開催時間、参加料、問合せ先など ⑥ 開催場所 ⑦ 開催場所の住所

いしかわ子ども文化体験チャレンジスクール～進め！出せ街道 2017～

小・中学生対象。兼六園周辺文化の森を中心に開催される、多彩な文化体験メニューに参加しながら、ポイントをためるスタンプラリーです。

このマークが
対象事業です



いしかわの文化
イベントガイド

展覧会

金沢市 金沢五木寛之文庫 毎日

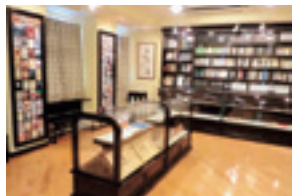

五木寛之氏の著作作品、直筆原稿、愛用品や記念品などのコレクションを通じて、氏の生き方や魅力、文学の原点が感じられます。

【参加料】入館料のみ 【問合せ先】076-263-2444

金沢文芸館 金沢市尾張町1-7-10

金沢市 大樋焼歴代とゆかりの人々展 毎日



九代、十代を中心とした大樋歴代とゆかりのアーティストの人々が大樋窯で制作した作品を陳列します。

【参加料】入館料のみ 【問合せ先】076-221-2397

大樋美術館 金沢市橋場町2-17

小松市 日本自動車殿堂歴史車展 毎日



日本自動車殿堂より歴史車の称号を受けた12台を展示しています。

●【参加料】入館料のみ 【問合せ先】0761-43-4343

日本自動車博物館 小松市ニツ梨町一貫山40

金沢市 女流評伝—おうごんの針をもて文をつくる人々の傳記— 7/1(土)~11/5(日)

女流評伝『黄金の針』に登場する女性作家たちとの交流を紹介します。



●【参加料】観覧料のみ 【問合せ先】076-245-1108

室生犀星記念館 金沢市千日町3-22

白山市 呉竹で白山を知る 7/4(火)~10/31(火)



白山とその他山岳河川に関する本の展示、あわせて呉竹水荘(白山伏流水)の水でたてた抹茶でおもてなしします。

●【入場料】入館料のみ 【問合せ先】076-278-6252

呉竹文庫 白山市湊町ヨ146

加賀市 魯山人—コレクション展— 7/6(木)~10/24(火)

魯山人の作品を通して、夏から秋への季節の移ろいを感じられます。



●【参加料】入館料のみ 【問合せ先】0761-77-7111

魯山人寓居跡いろは草庵 加賀市山代温泉18-5

金沢市 第23回企画展「冬虫夏草展—昆虫と菌類の不思議な世界—」 7/8(土)~11/26(日)

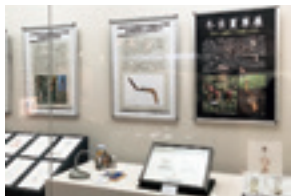

冬虫夏草とは、昆虫に寄生する珍しい菌類で、食材や漢方薬として利用されています。本展では、様々な昆虫とその冬虫夏草の標本、生態写真や図譜などの資料を展示します。

●【開催時間】9:00~17:00(入館は16:30まで) 【参加料】入場無料

●【その他】会期中無休 【問合せ先】076-229-3450

石川県立自然史資料館 金沢市銚子町リ441

内灘町 小濱神社～悠久の歴史を回顧する～ 7/15(土)～10/22(日)



前田利家寄贈とされる槍をはじめ、古文書や彩色古絵図、銅鏡など内灘町で最も由緒ある小濱神社所蔵の伝来品を展示します。

●【参加料】入館料のみ 【問合せ先】076-286-1189

内灘町歴史民俗資料館「風と砂の館」 内灘町宇宮坂に455

七尾市 BODY/DRESS 7/15(土)～10/22(日)

ガラスという素材、手法を用いて「身体」を強く意識させる作品制作をおこなっている女性作家による展覧会です。ドレスがモチーフの作品など、美しく、はかなくありながら、強さをも感じられる様々な作品を展示します。



「ガラス亡霊婦人」村山留里子 2006年
高橋コレクション
山本現代 提供

●【参加料】入館料のみ 【問合せ先】0767-84-1175

石川県能登島ガラス美術館 七尾市能登島向田町125-10

加賀市 雪氷写真展「WHITE ICE」 7/20(木)～10/23(月)

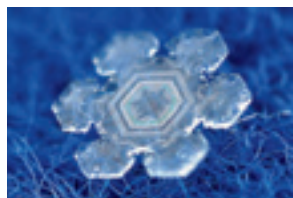

日本雪水学会会員 藤野丈志氏(株式会社興和)が撮影した、身近にみられる雪氷現象を写真で紹介します。

●【参加料】入館料のみ 【問合せ先】0761-75-3323

中谷宇吉郎 雪の科学館 加賀市潮津町イ106

小松市 鉱物と化石 7/22(土)～11/7(火)



小松の珠玉(碧玉、メノウ、水晶、オパール)を構成している珪素(けいそ)という物質は化石を作ることがあります。珠玉でできた神秘的な化石に触れて自然の不思議を感じられます。

●【参加料】入館料のみ 【問合せ先】0761-67-1122

石川県立尾小屋鉱山資料館 小松市尾小屋町カ1-1

金沢市 コレクション展2 死なない命 7/22(土)～1/8(月)



「Eстетик・Pollution」梶昇 1990

「死なない命」をテーマにした作品を選出。新たな生命を造形することの意味や人工的な自然を生きることの可能性を問いかけます。

●【参加料】当日(コレクション展のみ)一般360円、大学生・65歳以上の方280円、小中高生無料
●【問合せ先】076-220-2800

金沢21世紀美術館 金沢市広坂1-2-1

金沢市 工芸セレクションⅠ お茶碗と棗 ^{なつめ} 7/29(土)~10/22(日)



茶を点てて飲むために欠かせない器である「茶碗」と、抹茶を収める容器であると同時に華やかな装飾を持つ「棗」を一挙展示します。

- 【参加料】入館料のみ 【その他】ギャラリートーク10/14(土)、10/18(水)
- 【問合せ先】076-221-0751

金沢市立中村記念美術館 金沢市本多町3-2-29

金沢市 日々の生活—気づきのしるし— 8/5(土)~11/5(日)



バアウ・モーウンソン《J39》
フレデリシア ファニチャー 1947
Photo:Fredericia Furniture

デンマークとの外交関係樹立150周年記念の特別事業としての両国のデザイナー協働による展覧会を開催します。

- 【参加料】当日料金一般1,000円、大学生・65歳以上の方800円、小中高生400円
- 【問合せ先】076-220-2800

金沢21世紀美術館 金沢市広坂1-2-1

金沢市 写真で見る戦後の金沢 8/5(土)~11/26(日)



戦後の街並みの移り変わりを紹介するために、新資料約100点を展示します。

- 【参加料】観覧料のみ 【問合せ先】076-222-5740

金沢くらしの博物館 金沢市飛梅町3-31

白山市 白山の俳句と写真展 8/26(土)~10/22(日)

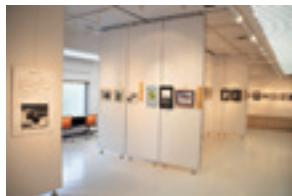

白山市俳句協会会員と少年少女俳句塾生生の白山をテーマにした「写真と俳句」作品を展示します。

- 【観覧料】無料 【問合せ先】076-276-0819

千代女の里俳句館 白山市殿町310

小松市 八十山雅子・和代 秋展 8/30(水)~11/26(日)



雅子と和代の作品を春・夏・秋・冬の季節に展示しています。

- 【参加料】入館料のみ 【問合せ先】0761-43-3458

八十山雅子・和代美術館 小松市村松町153

金沢市 豪商 銭屋五兵衛と加賀の茶の湯 9/2(土)~11/5(日)



加賀藩時代の財政を支えた銭屋五兵衛や商人たちが関わった茶道文化を紹介します。

●【参加料】入館料のみ 【問合せ先】076-267-7744

石川県銭屋五兵衛記念館 金沢市金石本町口55

白山市 中川一政の薔薇—ムーヴマンを描く— 9/2(土)~11/26(日)

800点以上の〈薔薇〉を描いた中川一政。「私は薔薇ではなく、ムーヴマンを描いているのだ」と語る画家の真意を探ります。



「薔薇」中川一政 1982年

●【参加料】入館料のみ 【問合せ先】076-275-7532

松任中川一政記念美術館 白山市旭町61-1

加賀市 加賀市美術館名品展 9/8(金)~10/22(日)



主に館蔵品として西出大三(だいぞう)(截金工芸)、山田宗美(鉄打出工芸)、佐々木泉慶(絵師)、森本仁平(洋画)など加賀市ゆかりの作家の作品を展示します。

●【観覧料】一般200円(160円)、75歳以上100円、高校生以下・障がい者の方無料
●【問合せ先】0761-72-8787

加賀市美術館 加賀市作見町1-4

輪島市 没後50年記念 竹園自耕—蒔絵と図案— 9/9(土)~11/6(月)



竹園自耕は前大峰とともに輪島で初めて帝展へ入選を果たし、その確かな蒔絵技術により輪島漆芸の礎を築きました。没後50年の今年、作品とあわせて図案などの資料を公開し、作者の創造の世界に迫ります。

●【開催時間】9:00~17:00 【参加料】入館料のみ 【問合せ先】0768-22-9788

石川県輪島漆芸美術館 輪島市水守町四十苅11

能美市 世界を魅了した九谷磁器(ジャパクターニ) 9/12(火)~11/12(日)

明治時代、世界を席卷した九谷磁器には古九谷の魂を宿した「絵こそ命」の美学が内包されていました。東洋のバロックアート九谷磁器に描かれた「鳥」を今、魅(み)せませ。



撮影 尾見重治

●【入場料】入館料のみ 【問合せ先】0761-58-6100

能美市九谷焼資料館 能美市泉台町南56

金沢市 加賀藩の藩校資料 9/13(水)～10/30(月)



第15回全国藩校サミット金沢大会開催にちなみ、藩校で使用された教科書などを展示します。

●【参加料】無料 【問合せ先】076-223-9565

石川県立図書館 金沢市本多町3-2-15

金沢市 秋季特別展「禅の心とかたち—總持寺の至宝—」 9/16(土)～11/5(日)

總持寺の至宝を一挙公開します。總持寺は永平寺と並ぶ曹洞宗の大本山で、鎌倉時代の創建です。あわせて関連寺院の寺宝も多数紹介します。



●【参加料】一般800円、大学生640円、高校生以下無料
●【その他】展示解説は9/24(日)・10/22(日)13:30～
●【問合せ先】076-262-3236

石川県立歴史博物館 金沢市出羽町3-1

金沢市 芳春院まつの書状Ⅱ期 9/16(土)～11/12(日)



当館所蔵の6点と射水市新湊博物館所蔵の45点をあわせた総点数51点の芳春院まつの書状を一堂に公開。芳春院まつの人物像および芳春院まつと縁の深い前田土佐守家の由緒・歴史について紹介します。

●【参加料】観覧料のみ 【問合せ先】076-233-1561

前田土佐守家資料館 金沢市片町2-10-17

金沢市 企画展「漱石と石川ゆかりの作家たち」 9/16(土)～11/26(日)



文豪・夏目漱石の生誕150年の今年、漱石周辺にあった藤岡作太郎、岡栄一郎、芥川龍之介、泉鏡花など石川ゆかりの作家たちを取り上げ、漱石との縁を紹介します。また、漱石宛絵葉書を徳田秋聲記念館と共同で展示します。

●【参加料】近代文学館入館料のみ 【その他】絵葉書展は10/1(日)～11/19(日)
●【問合せ先】076-262-5464

石川四高記念文化交流館 金沢市広坂2-2-5

小松市 絵画と詩文—東山魁夷を中心に— 9/16(土)～12/10(日)



「秋装」東山魁夷 1941年

東山魁夷、小倉遊亀(ゆき)、荻須高德、中川一政など、画家たちの絵画作品と詩文を共に紹介。絵画と文面が織りなす世界から作品をご覧ください。

●【参加料】入館料のみ 【問合せ先】0761-22-3384

本陣記念美術館 小松市丸の内公園町19

金沢市 「加賀八家」の実像 9/22(金)～1/14(日)

百万石を誇る加賀藩前田家の最上層家臣、それが「加賀八家」。平時は藩の年寄役として藩政を統括し、戦時は軍団長として前田家の精鋭部隊を指揮しました。朝廷から特別に官位・官職を与えられた、加賀藩の門閥家(もんぱつけ)「加賀八家」の実像に迫ります。

【参加料】入館料のみ 【問合せ先】076-261-0500

加賀本多博物館 金沢市出羽町3-1

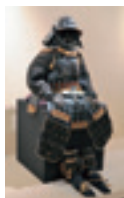

加賀市 第7回九谷焼伝統工芸士会作品展 9/23(土・祝)～10/15(日)

古九谷以来の伝統を受け継ぐ九谷焼の伝統工芸士(経済産業省認定)でつくる「九谷焼伝統工芸士会」の作品展です。

【参加料】入館料のみ 【問合せ先】0761-72-7466

石川県九谷焼美術館 加賀市大聖寺地方町1-10-13

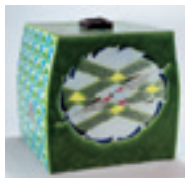

方器「渚の詩」浅蔵五十吉

金沢市 燦めきの日本画—石崎光瑠と京都の画家たち— 9/23(土・祝)～10/22(日)

少年期に金沢で日本画を学んだ石崎光瑠。光瑠と同時代の上村松園、土田麦僊(ばくせん)、村上華岳らの作品で京都画壇を紹介します。

【参加料】一般1,000円、大学生800円、高校生以下無料 【問合せ先】076-231-7580

石川県立美術館 金沢市出羽町2-1

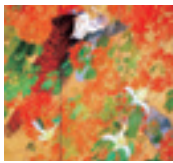

「燦雨」(部分)石崎光瑠
1919年 福光美術館蔵

七尾市 能州ガ生ミシ名畫 9/23(土・祝)～10/22(日)

能登地方には長谷川等伯(1539～1610)をはじめ、これまで多くの画家たちが活躍してきました。本展では能登に関連を持つ古今の絵画21点を展示します。「所蔵品にみる いしかわの工芸」展と同時開催。

【観覧料】一般500円、大高生350円、中学生以下無料 【問合せ先】0767-53-1500

石川県七尾美術館 七尾市小丸山台1-1



「善女龍王図」
長谷川信春(等伯)
当館蔵

七尾市 所蔵品にみる いしかわの工芸 9/23(土・祝)～10/22(日)

本年秋に開催される工芸の祭典「21世紀鷹峯フォーラム 石川・金沢」にあわせて実施。当館所蔵品より、石川県ゆかりの工芸作品を紹介します。企画展「能州ガ生ミシ名畫」と同時開催です。

【観覧料】「能州ガ生ミシ名畫」展と共通料金 【問合せ先】0767-53-1500

石川県七尾美術館 七尾市小丸山台1-1



「色絵山水図瓢形大徳利 吉田屋繁」
当館蔵(池田コレクション)

小松市

Komatsu Biennale2017 第4回宮本三郎記念デッサン大賞展[明日の表現を拓く] 9/23(土・祝)~12/3(日)

デッサンの鬼才と呼ばれた宮本三郎を顕彰し誕生した、全国公募のビエンナーレ・デッサンコンクール。審査で選ばれた51点の作品を紹介します。

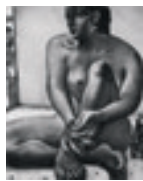

大賞「室内の裸婦」豊田勝美

● 【参加料】入館料のみ 【問合せ先】0761-20-3600

宮本三郎美術館

小松市小馬出町5

小松市

宮本三郎の絵画世界 9/23(土・祝)~12/3(日)



「婦女三容」宮本三郎 1935年

宮本三郎が生涯にわたり描いた作品は、自身の感性の変化により、変わっていきます。それらを年代を追いながら紹介します。

● 【参加料】入館料のみ 【問合せ先】0761-43-3032

宮本三郎ふるさと館

小松市松崎町16-1

小松市

生誕110年二代徳田八十吉展 9/23(土・祝)~12/3(日)

九谷焼の伝統継承と革新を模索した二代徳田八十吉の生誕110年を記念した特別展を開催します。



● 【参加料】入館料のみ 【問合せ先】0761-23-2668

錦窯展示館

小松市大文字町95-1

金沢市

御所と前田家展 9/28(木)~11/27(月)



前田家三代利常と後水尾天皇より、深まった交流を物語る展示を行います。

● 【参加料】700円(600円) 【問合せ先】076-221-0580

歴史博物館重要文化財 成巽閣

金沢市兼六町1-2

小松市

那谷寺と白山信仰 9/30(土)~11/26(日)



白山開山1300年を記念した特別展「那谷寺と白山信仰」を開催します。

● 【参加料】一般500円 【問合せ先】0761-22-0714

小松市立博物館

小松市丸の内公園町19

金沢市 1917—大正6年の鏡花 9/30(土)~12/3(日)

今から100年前の大正6年(1917)に発表された、鏡花戯曲の最高峰「天守物語」。代表作が生まれた“時”を、作家の周辺から見つめ直す展覧会です。



【参加料】観覧料のみ 【問合せ先】076-222-1025

泉鏡花記念館 金沢市下新町2-3

金沢市 湯涌滞在100年記念特別展Ⅱ「夢二の愛した金沢・湯涌」 9/30(土)~12/10(日)

大正6年(1917)に金沢・湯涌を訪れた竹久夢二の湯涌滞在100周年を記念する特別展です。金沢や湯涌の貴重な個人蔵作品及び新発見の屏風も展示します。



【参加料】観覧料のみ 【問合せ先】076-235-1112

金沢湯涌夢二館 金沢市湯涌町イ144-1

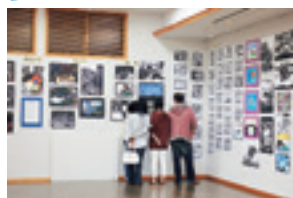
輪島市 第23回児童生徒きりえ作品展 10/1(日)~10/22(日)

輪島市内を中心に県内外からも応募された小中学生によるきりえ作品を展示します。子ども達の個性あふれる素晴らしい力作ぞろいです。この機会にぜひご鑑賞ください。

【参加料】無料 【問合せ先】0768-45-1916

輪島市もんぜん文化村 輪島市門前町腰細9-29

金沢市 書齋の人一拝啓、夏目漱石様。 10/1(日)~11/18(土)

秋聲が文壇で名をあげるきっかけには漱石の力添えがありました。秋聲のほか、漱石に宛てた絵葉書などから、文士たちの交流を紹介します。



【参加料】観覧料のみ 【問合せ先】076-251-4300

徳田秋聲記念館 金沢市東山1-19-1

羽咋市 企画展「寺家遺跡と気多大社」 10/3(火)~11/30(木)

寺家遺跡出土品と気多大社関連資料を展示し、羽咋の歴史を紹介します。寺家遺跡は、豊富な神祭りの道具が出土し、古代の気多大社の様子を知ることができる貴重な遺跡です。

【参加料】無料 【問合せ先】0767-22-5998

羽咋市歴史民俗資料館 羽咋市鶴多町鶴多田38-1

小松市 やわたの匠展 10/4(水)~12/17(日)



江戸時代から九谷焼産業で栄えた八幡の地から多くの職人や作家が生まれました。本展では八幡で工房を構える作家たちの上絵付け、染付け作品を紹介します。

【参加料】無料 【問合せ先】0761-47-2898

登窯展示館 小松市八幡己20-2

加賀市 九谷陶器会社より 10/4(水)~1/8(月・祝)



九谷陶器会社とそこに縁の陶工・窯元の作品を展示します。

【参加料】入館料のみ 【問合せ先】0761-77-0020

九谷焼窯跡展示館 加賀市山代温泉19-101-9

金沢市 企画展「也風流庵^{やふうりゅうあん}レター」 10/4(水)~1/28(日)

禅語「不風流也風流(ふうりゅうならざるところまたふうりゅう)」にちなみ、大拙は自らの書齋を「也風流庵」と呼びます。書齋の基本スタイルは「大きな机とその下のコタツ」。京都、鎌倉と住まいが移る中でも変わらないスタイルの書齋で綴られた、おもに親族宛の手紙を当展では紹介します。



【参加料】入館料のみ 【問合せ先】076-221-8011

鈴木大拙館 金沢市本多町3-4-20

金沢市 Small Things 小さなもの^{てのひら}の~ 掌サイズの生活工芸品~ 10/5(木)~12/5(火)

豆皿など、生活の中で使われる小さな伝統的工芸品を展示し、身近にある伝統工芸を紹介します。精巧な手仕事によって生み出される手のひらサイズの工芸品が心安らぐ空間を演出します。現代の生活に溶け込むかわいらしい伝統工芸をお楽しみください。



【参加料】入館料のみ 【その他】会期中、10/19(木)、11/16(木) 休館日
【問合せ先】076-262-2020

石川県立伝統産業工芸館 金沢市兼六町1-1

金沢市 「国際漆展コレクション展・世界の漆」 10/5(木)~12/6(水)

「国際漆展コレクション展・世界の漆」
「うるしが語る、うるしを語る」



「国際漆展コレクション展・世界の漆」では石川県デザインセンターが所蔵する国際漆展の過去の出品作品の中から優品を展示します。同時開催の「うるしが語る、うるしを語る」では県内外の漆産地の新商品を展示するほか、有識者が推薦する優れた漆作品を紹介します。

【参加料】入館料のみ 【その他】会期中、10/19(木)、11/16(木) 休館日
【問合せ先】076-262-2020

石川県立伝統産業工芸館 金沢市兼六町1-1

金沢市 重要文化財「加賀郡勝示札」 10/6(金)～22(日)



津幡町加茂遺跡から出土した平安時代のお触れ書きで、古代の暮らしや勸農政策などがわかる一級資料の実物を展示・公開します。

- 【参加料】無料 【問合せ先】076-229-4477 (県教育委員会、(公財)石川県埋蔵文化財センター)

石川県埋蔵文化財センター 金沢市中戸町18-1

金沢市 県指定文化財 野々江本江寺遺跡出土品 10/6(金)～11/5(日)



全国的にも珍しい、平安時代の墓地や葬送のあり方をしめす木製板碑と木製笠塔婆を展示・公開します。

- 【参加料】無料 【問合せ先】076-229-4477 (県教育委員会、(公財)石川県埋蔵文化財センター)

石川県埋蔵文化財センター 金沢市中戸町18-1

金沢市 百工比照Ⅰ 10/6(金)～11/7(火)

「百工比照」は、江戸時代前中期にかけての工芸技法とデザインなどを保存し、比較対照できるようにまとめた見本集成です。各種紙類・木類・色漆類・織物類などを展示します。



- 【参加料】コレクション展観覧料(一般360円、大学生290円、高校生以下無料)
- 【その他】Ⅱ期は11/11(土)～12/17(日) 【問合せ先】076-231-7580

石川県立美術館 金沢市出羽町2-1

金沢市 のと 酒を旅する 10/6(金)～11/12(日)

石川県の風土に深く根付いた伝統工芸と、100年以上の長い歴史を受け継いできた石川の多くの酒蔵は、その歴史や文化の面で密接に関係しています。今年は能登の酒蔵に焦点を当て、酒にまつわる伝統的工芸品とともに地元に残る希少な酒蔵の歴史やその土地の文化を紹介します。



- 【参加料】入館料のみ 【その他】会期中、10/19(木)休館日
- 【問合せ先】076-262-2020

石川県立伝統産業工芸館 金沢市兼六町1-1

輪島市 50年のあゆみ展 10/7(土)～15(日)



輪島漆芸技術研修所創立50周年記念として、当所の歴代の主任講師(人間国宝)や、過去の卒業生作品を展示・披露します。

- 【開催時間】9:00～16:30 【入場料】無料 【問合せ先】0768-22-7000

石川県立輪島漆芸技術研修所 輪島市釜屋谷町1-30

輪島市

輪島漆芸技術研修所・香川県漆芸研究所合同作品展(輪島) 10/7(土)~15(日)



輪島漆芸技術研修所と香川県漆芸研究所の各々の卒業修了生で、現在漆芸界で活躍を続けている作家達の作品を合同で展示します。

【開催時間】9:00~16:30 【入場料】無料 【問合せ先】0768-22-7000

石川県輪島漆芸美術館 輪島市水守町四十苅11

金沢市

日本化学工業の基礎を築いた野口遵^{のぐちしたがう} 10/7(土)~11/26(日)

金沢生まれの実業家でチッソや旭化成を創業したのが野口遵です。日本の近代化学工業の基礎を築いたともいわれる野口遵の生涯とその業績を紹介します。

【参加料】入館料のみ 【問合せ先】076-220-2474

金沢ふるさと偉人館 金沢市下本多町6-18-4

金沢市

金箔と日本美術 10/7(土)~12/3(日)



工芸素材としての金や金箔に着目し、特に金箔を効果的に使った沈金、釉裏(ゆうり)金彩、戩金(きりかね)など、近代から現代にかけて日本国内で制作された美術、工芸作品を中心に展示します。

【参加料】入館料のみ 【問合せ先】076-251-8950

金沢市立安江金箔工芸館 金沢市東山1-3-10

小松市

埴輪群像は何を願うかー祈りの歴史を考えるー 10/7(土)~12/17(日)



重要文化財・矢田野エジリ古墳出土人物埴輪を中心に祈りや祭りの歴史を考えます。

【参加料】一般100円、高校生以下無料 【問合せ先】0761-47-5713

小松市埋蔵文化財センター 小松市原町ト77-8

かほく市

第12回MOA美術館かほく市児童作品展 10/8(日)~22(日)



国内外で実施されている「MOA美術館児童作品展」のうち、かほく市内の小中学生から募集した絵画・書写の作品を展示します。

【参加料】無料 【問合せ先】076-281-1439 (MOA美術館かほく市児童作品展実行委員会)

うみっころんど七塚「海と渚の博物館」 かほく市白尾ム1-3

白山市 アカデミア金城2017展+研究生展 10/8(日)~29(日)



金城大学短期大学部美術学科教員と研究生による作品を展示します。

●【参加料】無料 【問合せ先】076-276-4411、076-273-3744

金城学園 白山美術館 白山市河内町吉岡東108-1

白山市 出作りから見る白山 10/8(日)~11/26(日)



出作りや峠道から見える白山の姿を写真により紹介します。

●【参加料】入館料のみ 【問合せ先】076-259-2665

石川県立白山ろく民俗資料館 白山市白峰り30

金沢市 555年めぐる秋への想い 池坊石川県連合部花展 10/11(水)~16(月)

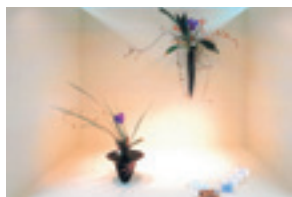

文献で確認されてから今年で555年を迎えた池坊いけ花を、古典から現代生活にマッチした花型まで一堂に展示します。

●【参加料】500円、高校生以下無料
●【問合せ先】0761-47-2501 (華道家元池坊石川県連合支部)

めいてつエムザ 金沢市武蔵町15-1

白山市 白山・手取川災害史展 10/11(水)~11/30(木)



白山と手取川の災害の歴史を一覧表にしたパネルを展示し、壮大な自然の営みを振り返ります。

●【入場料】無料 【問合せ先】076-278-7111

石川ルーツ交流館 白山市美川南町ヌ138-1

野々市市 暮らしの道具~火の文化展 集う・灯す・暖まる~ 10/11(水)~1/21(日)



人間の生活に欠かすことのできない「火」にまつわる道具を展示・紹介します。

●【入館料】無料 【問合せ先】076-246-2672

野々市市郷土資料館 野々市市本町3-19-24

金沢市 国際漆展・石川2017 10/13(金)~25(水)



漆を用いた新しい生活提案や新しい感性の提案などを広く国内外に求めることにより、漆産業の活性化と漆を通じた国際交流の推進、さらには生活文化の向上を期待して開催します。

- 【開催時間】10:00~18:00(最終日は17:00まで) 【参加料】無料
- 【問合せ先】076-267-0365 国際漆展・石川開催委員会(公益財団法人石川県デザインセンター内)

石川県政記念しいのき迎賓館 金沢市広坂2-1-1

白山市 白山開山1300年記念事業 厳かに高まる白山 木村芳文写真展 10/14(土)~29(日)



白山開山1300年を記念して、荘厳に高まる白山の姿をご覧頂けます。最新のドローンを駆使して撮影された作品も展示されます。

- 【開催時間】10:00~18:00(入場は17:30まで) 【参加料】無料 【その他】木村さんのギャラリートーク10/15(日)13:00~、10/22(日)10:00~。23日(月)は写真展休み
- 【問合せ先】076-274-9573(白山市文化振興課)

市民工房うるわし 白山市殿町301

白山市 第53回白山市美川美術展 10/15(日)~21(土)



一般から募集した絵画や書道、写真などを展示します。

- 【参加料】無料 【問合せ先】076-278-6677(美川美術協会)

美川文化会館 白山市美川中町イ-16-6

加賀市 Qu展 10/15(日)~10/22(日)



加賀市内の絵画、造形愛好家が日頃研鑽のため作成した作品を展示します。

- 【観覧料】無料 【問合せ先】0761-72-8787

加賀市美術館 加賀市作見町リ1-4

内灘町 第29回MOA美術館内灘町児童作品展 10/17(火)~22(日)



国内外で実施されている「MOA美術館児童作品展」のうち、内灘町内の小学生から募集した絵画・書写を展示します。

- 【参加料】無料 【問合せ先】076-251-5670(MOA美術館内灘町児童作品展実行委員会)

内灘町役場 内灘町字大学1-2-1

金沢市 白山開山1300年記念事業「写真展 天と地と白山」 10/17(火)~29(日)



白山開山1300年を記念して、写真家木村芳文氏が開発した撮影技術である「固定追尾合成法」で撮影した白山の自然や、白山の夜空に広がる星など「新星景写真」を展示します。

- 【参加料】一般500円、小中学生100円
- 【問合せ先】076-274-9544 (白山市観光課)

金沢21世紀美術館 金沢市広坂1丁目2番1号

かほく市 ^{もともり}木村素衛—西田幾多郎に愛された教育哲学者— 10/17(火)~3/25(日)

加賀市橋立出身で、西田幾多郎の弟子である木村素衛は、長野県下で精力的に活動した教育哲学者でした。長野に残された木村の遺品や書、西田との手紙などを展示します。



- 【参加料】観覧料のみ 【問合せ先】076-283-6600

石川県西田幾多郎記念哲学館 かほく市内日角井1

白山市 白山開山1300年記念 第11回白山市小・中学生書道展 10/19(木)~22(日)



白山市内在住の小中学生から書道作品を募集して展示します。

- 【開催時間】9:00~18:00 (最終日は16:00まで) 【参加料】無料
- 【問合せ先】076-274-2511 (白山市書道協会)

市民工房うるわし 白山市殿町301

七尾市 第31回能登陶芸展 10/20(金)~23(月)

能登地域を中心とした陶芸愛好者、小中学生の作品を公募し展示します。



- 【開催時間】10:00~17:00 (ただし、最終日は16:00まで) 【入場料】無料
- 【問合せ先】090-2375-5166 (能登陶芸協会事務局)

フォーラム七尾 七尾市御祓町1 (七尾駅前パトリア4階大ホール)

金沢市 日光社寺建造物の江戸期修理に用いられた漆箔彩色に関する調査報告展示会 10/20(金)~11/26(日)



漆箔彩色に関する調査資料パネルおよび復元した彩色手板、甲州金、元禄金などを展示します。

- 【参加料】無料 【問合せ先】076-251-8950

金沢市立安江金箔工芸館 金沢市東山1-3-10

金沢市 庭園の紅葉と秋の名品展&秋の俳句・短歌募集 10/20(金)~12/3(日)



庭園のドウダンツツジなどの紅葉にあわせ、寺島家伝来の名品を展示するとともに、俳句や短歌を募集します。

● 【参加料】入館料のみ 【問合せ先】076-224-2789

● 武家屋敷 寺島蔵人邸 金沢市大手町10-3

白山市 MOA美術館白山市児童作品展 10/21(土)・22(日)



国内外で実施されている「MOA美術館児童作品展」のうち、白山市内の小学生から募集した絵画・書写の作品を展示します。

● 【開催時間】10:00~16:00(最終日は15:00まで) 【参加料】無料
● 【問合せ先】076-276-6372 (MOA美術館白山市児童作品展実行委員会)

● 白山市民交流センター 白山市倉光2-1

小松市 絵画と音楽の鑑賞日「モーツァルト!モーツァルト!」 10/21(土)・22日(日)

東山魁夷が好んだモーツァルトの曲が流れる中で美術鑑賞できます。合わせて魁夷自身の言葉でモーツァルトを紹介します。



「明宵」東山魁夷
1963~1965年頃

● 【開催時間】9:00~16:00 【参加料】入館料のみ 【問合せ先】0761-22-3384

● 本陣記念美術館 小松市丸の内公園町19

白山市 白山下山仏と加賀禅定道 10/21(土)~11/26(日)



白山から下ろされ、大切に保管されてきた白山下山仏の一部と禅定道に関する資料を展示します。

● 【観覧料】大人300円、高校生200円、中学生以下無料 【問合せ先】076-275-8922

● 白山市立博物館 白山市西新町168-1

金沢市 平成29年第73回北國俳句大会並びに第37回児童・生徒俳句大会 10/22(日)



事前募集した県内の俳句愛好者や、小・中・高校生の作品を表彰・発表します。

● 【参加料】北國俳句大会：1,500円、児童・生徒俳句大会：無料
● 【問合せ先】076-233-0655 (石川県俳文学協会)

● 北國新聞交流ホール 金沢市南町2-1

金沢市 第64回日本伝統工芸展金沢展 10/27(金)~11/5(日)



陶芸、染織、漆芸、金工、木竹工、人形、諸工芸の7部門の展覧会入選作品の中から、人間国宝や地元作家の作品を中心に展示します。開催期間中には、記念講演会や人間国宝などによる展示作品の解説を行います。

- 【開催時間】9:30~18:00(最終日は17:00まで) 【参加料】大人600円(500円)、大学生400円(300円)、高校生以下無料※()内は20名以上の団体料金
- 【問合せ先】076-225-1841(石川県教育委員会文化財課)

石川県立美術館 金沢市出羽町2-1

加賀市 第4回加賀市美術展 10/28(土)~11/19(日)



加賀市の美術文化を代表する作家の作品を一堂に展示し、市民に観賞の機会を提供すると共に加賀市の美術文化の資質向上を期す展覧会です。

- 【観覧料】一般400円(320円)、75歳以上200円、高校生以下・障がい者の方無料
- 【問合せ先】0761-72-8787

加賀市美術館 加賀市作見町1-1-4

金沢市 伝統工芸創作人形展 10/28(土)~11/28(火)



全国の日本工芸会正会員と準会員による人形の展覧会です。

- 【参加料】入館料のみ 【問合せ先】076-221-0751

金沢市立中村記念美術館 金沢市本多町3-2-29

加賀市 魯山人と初代須田菁華展 10/28(土)~2/4(日)



楳文鉢 個人蔵

魯山人は、陶芸の師匠は初代須田菁華だと述べています。師弟関係にある菁華と魯山人の美的世界を、多種多様な作品の数々を通して紹介します。

- 【その他】講演会「魯山人作品を鑑賞する」、講師・山田和氏(作家、魯山人研究者)、日時・11/12(日)13:30~、料金・聴講無料 【問合せ先】0761-72-7466

石川県九谷焼美術館 加賀市大聖寺地方町1-10-13

七尾市 能登島ガラスコレクション 新収蔵品展~ガラスのカタチ~ 10/28(土)~4月中旬

過去4年間で新しく当館の収蔵品となった作品を中心に、現代ガラスの見どころを紹介する展覧会です。

- 【参加料】入館料のみ 【その他】2017年12月以降の休館日についてはお問い合わせください
- 【問合せ先】0767-84-1175

石川県能登島ガラス美術館 七尾市能登島向田町125-10

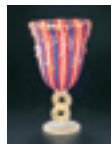

「ヴェニス 花瓶」
藤田喬平 1990年頃
石川県能登島ガラス美術館蔵

金沢市 輪島漆芸技術研修所・香川県漆芸研究所合同作品展(金沢) 11/1(水)~7(火)



輪島漆芸技術研修所と香川県漆芸研究所の各々の卒業修了生で、現在漆芸界で活躍を続けている作家達の作品を合同で展示します。

●【開催時間】10:00~18:00 【入場料】無料 【問合せ先】0768-22-7000

石川県政記念しいのき迎賓館 金沢市広坂2-1-1

白山市 俳句協会会員展 11/1(水)~11/19(日)



白山市俳句協会会員の作品を展示します。

●【観覧料】無料 【問合せ先】076-276-0819

千代女の里俳句館 白山市殿町310

七尾市 2017イタリア・ボローニャ国際絵本原画展 11/2(木)~12/10(日)



「クジラのバスにのって」
マーライ・マリアン (ハンガリー)

イタリアのボローニャ市で開催される絵本原画コンクールは、5枚1組のイラストを審査するもので、イラストレーターに登竜門として知られています。過去最多の応募数から選ばれた26ヵ国75作家の入選作品を紹介します。

●【観覧料】一般800円、大高生350円、中学生以下無料 【問合せ先】0767-53-1500

石川県七尾美術館 七尾市小丸山台1-1

公演・講演

七尾市 第6回能登演劇堂ロングラン公演「肝っ玉おっ母と子供たち」 10/14(土)~11/12(日)

喜劇的な要素も沢山あるベルトルト・ブレヒトの異色の反戦劇。1988年の初演から約30年を経て、その名作に無名塾が再び挑みます。



●【参加料】前売り一般A席7,500円、B席6,500円/高校生以下A席5,500円、B席4,500円。当日 一般A席8,000円、B席7,000円/高校生以下A席6,000円、B席5,000円 【問合せ先】0767-66-2323

能登演劇堂 七尾市中島町中島上部9

小松市 第6回 one day concert 音さんぽ 10/15(日)



芦城公園内施設で時間差で1日中コンサートを実施します。

- 【開催時間】10:30~16:00 【参加料】無料
- 【問合せ先】0761-22-0714 (小松市立博物館)

小松市立博物館、本陣記念美術館、宮本三郎美術館ほか

白山市 第36回青少年ピアノコンクール 10/15(日)



白山市および近郊に在住の小学生から一般までを対象にしたピアノコンクールです。

- 【開催時間】10:00~ 【参加料】無料
- 【問合せ先】076-275-1601 (白山市音楽文化協会)

白山市松任学習センター 白山市古城町305

輪島市 能登の歴史探訪講座② 10/18(水)



能登の歴史を学び、ゆかりの史跡や文物を訪ねて、ふるさとへの理解を深めます。

- 【開催時間】13:30~15:30 【参加料】無料 【問合せ先】0768-26-2360

石川県立生涯学習センター能登分室 輪島市三井町洲衛10-11-1 (能登空港ターミナルビル4F)

金沢市 オーケストラ・アンサンブル金沢 第394回定期公演フィルハーモニー・シリーズ 10/18(水)

出演者/指揮&ピアノ:シュテファン・ヴラダー、管弦楽:オーケストラ・アンサンブル金沢
演奏曲目/モーツァルト:ピアノ協奏曲 第21番、ピアノ協奏曲 第24番、交響曲 第41番「ジュピター」

- 【開催時間】19:00~(18:15開場) 【参加料】全席指定 SS席6,000円、S席5,000円、A席4,000円、B席3,000円、スターライト席1,000円 【問合せ先】076-232-8632 (チケットボックス)((公財)石川県音楽文化振興事業団)

石川県立音楽堂コンサートホール 金沢市昭和町20-1



金沢市 ふるさとモット学び塾 ふるさとふれあい講座 第7回 10/20(金)

石川の歴史や文化などについて知識を深めるふるさと学習10講座の第7回目。かほく市文化財保護審議会委員・瀬戸薫氏が「上杉謙信と加越能」について講演します。

- 【開催時間】13:30~15:00 【参加料】無料
- 【問合せ先】076-223-9572 (石川県立生涯学習センター)

石川県本多の森庁舎 金沢市石引4-17-1



金沢市 れきはくゼミナール 10/21(土)



当館学芸員が石川の歴史や文化に関する話題について、毎回テーマを変えてお伝えします。

●【開催時間】13:30~15:00 【参加料】無料 【問合せ先】076-262-3236

石川県立歴史博物館 金沢市出羽町3-1

金沢市 歴史と伝統文化講演会 10/21(土)



金沢にお寺が多い歴史的背景についての講演会です。

●【開催時間】13:30~15:00 【参加料】無料 【問合せ先】076-234-6666

尾張町老舗交流館 金沢市尾張町1-11-11

金沢市 「伝承文芸講座」第2回 10/22(日)



講師に藤島秀隆氏を迎え、「戦国乱世を生きた良妻賢母ー利家の正室まつ(芳春院)の生涯ー」をテーマとした講座を開催します。

●【開催時間】14:00~15:30 【参加料】入館料のみ 【問合せ先】076-263-2444

金沢文芸館 金沢市尾張町1-7-10

金沢市 講演会「^{かなざわひと}漱石とゆかりの金沢人一知の友、心の友」 10/22(日)



企画展の内容に関連した、漱石周辺の四高関係者ほか石川県ゆかりの人たちについて、上田正行氏(徳田秋聲記念館、室生犀星記念館館長)にお話ししていただきます。

●【開催時間】14:00~ 【参加料】無料 【問合せ先】076-262-5464

石川四高記念文化交流館 金沢市広坂2-2-5

金沢市 大正時代の鏡花の展望 10/22(日)



浪漫主義文学の大家として円熟期を迎えた大正期の鏡花を辿ります。講師は昭和女子大学教授・吉田昌志氏です。

●【開催時間】13:30~15:00 【参加料】観覧料のみ 【問合せ先】076-222-1025

泉鏡花記念館 金沢市下新町2-3

輪島市 ふるさとふれあい能登校講座第7回 10/24(火)



「白山の歴史と楽しみ方」について白山自然保護センター専門研究員が講演します。

●【開催時間】13:30～15:30 ●【参加料】無料 ●【問合せ先】0768-26-2360

石川県立生涯学習センター能登分室 輪島市三井町洲衛10-11-1(能登空港ターミナルビル4F)

金沢市 兼六園周辺文化の森 秋のミュージアムウィークコンサート 10/24(火)・10/27(金)・11/1(水)



ミュージアムウィーク期間中、兼六園周辺の文化施設でミニコンサートを開催します。10/24(火)はサクソとピアノ、10/27(金)はフルートとギター、11/1(水)はチェロとピアノと各回様々な音色をお楽しみいただけます。

●【開催時間】10/24(火)①14:00～(石川県立歴史博物館)②16:00～(石川県立美術館)、
10/27(金)①16:00～(石川県立歴史博物館)②18:30～(石川四高記念文化交流館)、
11/1(水)①14:00～(石川四高記念文化交流館)②16:00～(石川県立伝統産業工芸館)
●【参加料】無料 ●【問合せ先】076-225-1371(兼六園周辺文化の森活性化推進実行委員会)

兼六園周辺の各文化施設

加賀市 お抹茶クラシック 10/28(土)

県指定文化財の書院造りの御殿の間にて、クラシックを聴きながらお抹茶を楽しめます。



●【開催時間】14:00～15:30 ●【参加料】当日2,500円、前売り2,000円
●【問合せ先】0761-78-0160

無限庵 加賀市山中温泉下谷町口6

金沢市 いしかわ伝統芸能体験教室発表会 10/28(土)



県内の小中学生を対象とするいしかわ伝統芸能体験教室の受講生による箏、三味線、日本舞踊、能楽(仕舞)の発表会を開催します。練習の成果をぜひご覧ください。

●【開催時間】15:00～16:00 ●【参加料】無料
●【問合せ先】076-225-1372(石川県文化振興課)

石川県立能楽堂 本館 金沢市石引14-18-3

金沢市 為末大氏講演会「禅とハードル」 10/28(土)

秋季特別展「禅の心とかたち—總持寺の至宝—」に合わせ、元陸上(ハードル)選手の為末大氏による禅をテーマとした講演会を開催します。



●【開催時間】15:30～17:00 ●【参加料】無料 ●【申込方法】往復ハガキ(住所・氏名・年齢・電話番号・人数※1通につき2人まで)、宛先〒920-8580(住所不要)石川県文化振興課「禅とハードル」係
●【締切】10/12(木)必着 ●【問合せ先】076-225-1371(兼六園周辺文化の森活性化推進実行委員会)

石川県立歴史博物館 金沢市出羽町3-1

金沢市

夏目漱石作『吾輩は猫である』朗読会 10/28(土)



開催中の企画展に関連して、漱石の代表作の一つ『吾輩は猫である』の一部を、林恒宏氏(ナレーター、語り手、音声言語指導者)の朗読でお聞きいただけます。

●【開催時間】14:00～ 【参加料】無料 【問合せ先】076-262-5464

石川四高記念文化交流館 金沢市広坂2-2-5

金沢市

能楽堂スペシャル朗読会  10/31(火)

女優の名取裕子さんをお招きし、古典文学を題材にした物語を朗読いただきます。また、併せて能楽(舞囃子)の公演をお楽しみいただけます。

●【開催時間】18:30～20:30頃 【参加料】無料 【申込方法】兼六園周辺文化の森活性化推進実行委員会に電話、もしくは兼六園周辺文化の森HPイベント申込フォーム
●【問合せ先】076-225-1371(兼六園周辺文化の森活性化推進実行委員会)

石川県立能楽堂 金沢市石引4-18-3



輪島市

ふるさとふれあい能登校講座第8回 11/1(水)



「江戸時代 能登のくらしと北前船」について石川県立歴史博物館職員が講演します。

●【開催時間】13:30～15:30 【参加料】無料 【問合せ先】0768-26-2360

石川県立生涯学習センター能登分室 輪島市三井町洲衛10-11-1(能登空港ターミナルビル4F)

金沢市

ふるさとモット学び塾 ふるさとふれあい講座 第8回 11/2(木)



石川の歴史や文化などについて知識を深めるふるさと学習10講座の第8回目。民俗学者・小林忠雄氏が「金沢の風土と暮らしの知恵」について講演します。

●【開催時間】13:30～15:00 【参加料】無料
●【問合せ先】076-223-9572(石川県立生涯学習センター)

石川県本多の森庁舎 金沢市石引4-17-1

金沢市

朗読会 徳田秋聲作『奔流』(抄)  11/3(金・祝)

夏目漱石が徳田秋聲に小説を依頼する内容の手紙が、開催中の企画展で展示されているのに合わせ、その結果書かれた秋聲の作品『奔流』の一部を、上原一美氏(ナレーター)の朗読でお聞きいただけます。

●【開催時間】14:00～ 【参加料】無料 【問合せ先】076-262-5464

石川四高記念文化交流館 金沢市広坂2-2-5

金沢市 古典の日記念事業「朗読『奥の細道』とチェンバロ演奏」 11/3(金・祝)



朗読は神田洋子氏、チェンバロ演奏は棒田美江氏です。

【開催時間】14:00~15:30 【参加料】入館料のみ 【問合せ先】076-263-2444

金沢文芸館 金沢市尾張町1-7-10

金沢市 アマデウスLIVE ムービー・オン・クラシック 11/3(金・祝)

ステージ上の大スクリーンでアカデミー賞8部門を受賞した不朽の名作映画「アマデウス」が上映され、全編に流れるモーツァルトの代表作を、オーケストラと合唱団が場面に合わせて迫真の生演奏をする、圧倒的な感動体験のコンサートです。



【開催時間】13:30~(12:45開場) 【参加料】全席指定 S席8,000円、A席7,000円、B席5,000円
【問合せ先】076-232-8632(チケットボックス)((公財)石川県音楽文化振興事業団)

石川県立音楽堂コンサートホール 金沢市昭和町20-1

能美市 おおのしゅんごう 大野俊三ジャズライブin九谷陶芸村 11/3(金・祝)



世界的ジャズトランペッター大野俊三氏によるジャズライブ。名工の九谷焼が並ぶ名建築の空間で、ジャズライブをお楽しみください。

【内容】①九谷焼ビッグモニュメント前で地元中学校ブラスバンド部とのコラボ演奏、②地元奏者との共演も交えたライブ演奏(美術館内) 【入場料】①無料、②有料
【問合せ先】0761-58-2211(能美市観光交流課)

能美市立九谷焼美術館(浅蔵五十吉美術館) 能美市泉台町南1

イベント

珠洲市 奥能登国際芸術祭2017 9/3(日)~10/22(日)

11の国と地域から集まった39組の現代アーティストが能登半島の最涯・珠洲市を舞台に、学校や保育所、銭湯、映画館などを使って、作品を展示します。昼は岬を巡ってアート作品鑑賞を楽しみ、夜は奥能登のキリコ祭り・ヨバレ文化を楽しむことができます。

【入場料】全作品を一度見られるパスポートを販売。一般2500円、高校生1,000円、小中学生500円
【問合せ先】0768-82-7720(珠洲市奥能登国際芸術祭推進室)

珠洲市全域



金沢市 2017ビエンナーレいしかわ秋の芸術祭 9/10(日)～12/17(日)

今年で10回目を迎え、参加団体、公演数ともに過去最多の規模で開催します。伝統芸能や演奏会、ダンス、展示、講演など、石川県が誇る芸術文化を多彩に展開します。



- 【開催時間】イベントによって異なる 【参加料】イベントによって異なる
- 【問合せ先】076-263-6080 (2017ビエンナーレいしかわ秋の芸術祭実行委員会事務局)

石川県立音楽堂、金沢歌劇座、北國新聞赤羽ホールほか

金沢市 三文豪月間事業 10/1(日)～11/30(木)

金沢の三文豪・泉鏡花、徳田秋聲、室生犀星にちなんだイベントを催します。スタンプラリー、講演会、朗読会、演奏会、映画上映など多彩なイベントが開かれます。



- 【参加料】各イベントなどによる 【問合せ先】076-220-2190 ((公財)金沢文化振興財団)

泉鏡花記念館、室生犀星記念館、徳田秋聲記念館ほか

金沢市 21世紀鷹峯フォーラム第3回 in 石川・金沢 10/6(金)～11/26(日)

百万石ものがたり 工芸の祭典



「工芸の100年後」を考え、良いものづくりを次世代に繋げていく。この趣旨に賛同し連携に参加する機関が、会期中多種多様なイベントを関連事業として繰り広げます。京都・東京に次いで第3回は石川・金沢を舞台に「伝統と現代」をテーマとして開催します。

- 【開催時間】イベントによって異なる 【参加料】イベントによって異なる
- 【問合せ先】03-3573-3339 (21世紀鷹峯フォーラム事務局)

石川県立美術館、石川県立伝統産業工芸館、金沢21世紀美術館ほか

金沢市 百万石の菓子文化 いしかわスイーツ博2017 10/14(土)・15(日)



和洋菓子の販売や菓子づくり体験、マジパンケーキや飴細工を展示します。「菓子」をキーワードに県内を巡るスタンプラリーや菓子文化体験ツアーも開催します。

- 【開催時間】10:00～17:00 【参加料】無料
- 【問合せ先】076-225-1542 (石川県観光企画課)

石川県政記念しいのき迎賓館 金沢市広坂2-1-1

白山市 第40回美川文化祭 10/14(土)～22(日)



華道展、お茶席や芸能発表会など期間中に様々なイベントを行います。

- 【参加料】無料 【問合せ先】076-278-6677 (美川文化協会)

美川文化会館 白山市美川中町イ-16-6

能美市 いしかわ文化の日記念イベント 10/15(日)

今年で3回目を迎える「いしかわ文化の日」。「文化」をより身近に感じられるよう、金沢ジュニア・ジャズ・オーケストラ JAZZ21と手取亢龍(こうりゅう)若鮎組の迫力あるステージや、演出家・宮本亜門氏によるトークショーを開催します。

- 【開催時間】14:30～16:30 【参加料】無料 【申込方法】往復ハガキ(住所・氏名・電話番号・人数※1通につき4人まで)、宛先〒920-8580(住所不要)石川県文化振興課「いしかわ文化の日記念イベント」係宛 【締切】9/29(金)必着 【問合せ先】076-225-1371(石川県文化振興課)

能美市根上総合文化会館 能美市大成町ヌ118



宮本亜門氏

金沢市 伝統工芸実演(和傘) 10/15(日)



山田ひろみ氏(和傘明兎)が実演するなか、骨のつなぎや、紙を張るところ、かがり糸を通すところなど、間近で見ることができます。色とりどりの和傘の展示もあります。

- 【開催時間】10:00～12:00、13:00～17:00 【参加料】入園料のみ
- 【問合せ先】076-235-1267

金沢湯涌江戸村 金沢市湯涌荒屋町35-1

羽咋市 余喜ふれあい祭り 10/15(日)



地域住民による作品展や子どもたちによる歌や踊りを発表します。

- 【開催時間】9:00～15:00 【参加料】無料
- 【問合せ先】0767-26-0254(余喜ふれあい祭り実行委員会)

羽咋市立余喜小学校 羽咋市大町コ部42

金沢市 兼六園周辺文化の森 秋のミュージアムウィーク 10/15(日)～11/5(日)



石川県立美術館や石川県立歴史博物館、石川県立能楽堂、石川四高記念文化交流館など、兼六園周辺の各文化施設で多彩な文化イベントを集中的に開催します。

- 【参加料】日により異なる
- 【問合せ先】076-225-1371(兼六園周辺文化の森活性化推進実行委員会)

兼六園周辺の各文化施設

金沢市 つじくちひろのぶ 辻口博啓シェフのスイーツパフォーマンス会 10/17(火)

石川県出身で、世界的に活躍するパティシエの辻口氏が目の前でスイーツをデコレーションするほか、自身の活動などについて講演します。

- 【開催時間】14:00～15:30 【参加料】1,000円 【申込方法】往復ハガキ(住所・氏名・年齢・電話番号・人数※1通につき2人まで)、宛先〒920-8580(住所不要)石川県文化振興課「辻口博啓シェフのスイーツパフォーマンス会」係 【締切】9/28(木)必着 【問合せ先】076-225-1371(兼六園周辺文化の森活性化推進実行委員会)

石川県立美術館 金沢市出羽町2-1



金沢市 サケマルシェ 10/21(土)



お酒と食をめぐるお祭り。心地よい空間の中で、ゆったりと流れる時間のなかで、お酒を通して様々なつながりを楽しみ、カジュアルなイベントです。

- 【開催時間】10:30～17:30 【参加料】無料(飲食には専用チケットが必要)
- 【問合せ先】076-251-2115(サケマルシェ実行委員会)

石川県政記念しいのき迎賓館 金沢市広坂2-1-1

野々市市 ののいちマナビィフェスタ2017 10/21(土)～11/3(金・祝)



子どもフェスティバル、芸能民謡祭、音楽祭、文化協会展示、茶会、公開文学講演会、チャリティダンスパーティ、囲碁将棋体験などを行います。

- 【参加料】入場無料(有料あり) 【問合せ先】076-227-6116(野々市市生涯学習課)

文化会館フォルテ、情報交流館カメラア、郷土資料館 野々市市三納1-1

金沢市 第27回 工房祭 10/22(日)



陶芸・漆芸・染・金工・ガラスの各工房の制作体験や、作品販売など、楽しい催し物をたくさん用意しています。開催中の特別展もご覧いただけます。

- 【参加料】入場無料(体験参加料別途) 【問合せ先】076-251-7286

金沢卯辰山工芸工房 金沢市卯辰町10

能美市 能美市総合文化祭 10/22(日)～11/12(日)

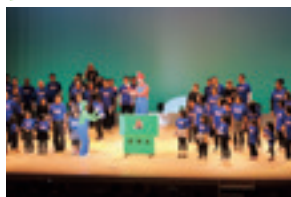

能美市内で活躍する様々な団体や個人が、展示や公演で日頃の成果を発表します。能美市文化協会所属の各種団体による合同公演や展示も行います。

- 【入場料】無料 【問合せ先】0761-58-2272(能美市生涯学習課)

能美市根上総合文化会館 能美市大成町ノ118

かほく市 第14回かほく市生涯学習フェスティバル 10/28(土)・29(日)



市文化協会や各種サークル所属の市民による作品展示、芸能発表などを行い、日頃の生涯学習活動の成果を発表します。

- 【開催時間】10/28(土)9:00～17:00、29(日)9:00～16:00 【参加料】無料
- 【問合せ先】076-283-7137(かほく市教育委員会生涯学習課)

かほく市河北台健民体育館ほか

七尾市 第13回七尾市民文化祭 10/28(土)~11/12(日)



日頃の文化活動(芸能発表・作品展示・お茶会など)の発表をとおして、七尾、中島、田鶴浜、能登島支部ごとに、当協会所属90団体が市民の文化活動の推進と世代間交流を図ります。

●【観覧料】無料(お茶席は有料) 【問合せ先】0767-53-0596(七尾市文化協会)

七尾サンライフプラザほか 七尾市本府中町ヲ部38

野々市市 学びの杜ののいちカレード オープニングセレモニー 11/1(水)



野々市市に図書館と市民学習を融合させた新しいスタイルの生涯学習施設が11月1日にオープンします。蔵書数も大幅に増え、夜間も開館するのでお仕事帰りも利用できます。

●【開催時間】10:00~ 【参加料】無料
●【問合せ先】076-227-6116(野々市市生涯学習課)

学びの杜ののいちカレード 野々市市太平寺156

金沢市 マナビフェアin本多の森2017 11/2(木)・3(金・祝)



生涯学習センターの取り組みについて催事コーナーを設けて紹介します。講演会、映画上映会、作品展示などを行います。

●【開催時間】11/2(木) 13:00~18:00、3(金・祝) 9:00~18:00 【参加料】無料
●【問合せ先】076-223-9574(石川県立生涯学習センター)

石川県本多の森庁舎 金沢市石引4-17-1

珠洲市 珠洲市文化祭 11/2(木)・3(金・祝)



お茶席・生花展などの芸術展と民謡・舞踊などの芸能まつり。市内の芸術芸能文化団体による美の祭典です。

●【開催時間】芸術展9:00~16:00、芸能まつり(11/3(金・祝)のみ)9:00~16:00
●【参加料】無料 【問合せ先】0768-82-7826(珠洲市文化協会)

ラポルトすず、珠洲商工会議所、飯田わくわく広場

中能登町 第13回中能登町文化まつり 11/2(木)・3(金・祝)



保育園、小・中学校、文化協会加盟団体、老人会連合会などの作品展示が2会場で行われます。また、芸能発表会や記念講演会、お茶席などの催しもあります。

●【開催時間】9:00~17:00 【参加料】無料(お茶席は有料)
●【問合せ先】0767-72-4555(中能登町文化まつり実行委員会)

ラピア鹿島、カルチャーセンター飛翔 中能登町能登部下134-1

宝達志水町

宝達志水町文化祭 11/2(木)・3(金・祝)



宝達志水町功労者顕彰式、宝達志水町文化協会による芸能発表会を開催します。各種作品を展示します。

- 【開催時間】11/2(木)9:00~17:00、3(金)9:00~16:00 【参加料】無料
- 【問合せ先】0767-29-8320(宝達志水町生涯学習課)

宝達志水町生涯学習センター「さくらドーム21」 宝達志水町子浦そ18-1

金沢市

第3回ファミリーカレッジin本多の森  11/3(金・祝)

親子で「ようかい体操第一」などを振付師のラッキィ池田氏と一緒に楽しく踊ります。

- 【開催時間】13:30~15:00 【参加料】無料 【定員】100組 【申込方法】抽選。メールでkendai@pref.ishikawa.lg.jpへ(件名「第3回ファミリー・カレッジin本多の森希望」、郵便番号・住所、電話番号、保護者氏名・ふりがな・性別・年代、子ども氏名・ふりがな・性別・学校名・学年) 【締切】9/29(金) 【問合せ先】076-223-9572(石川県立生涯学習センター)

石川県本多の森庁舎 金沢市石引4-17-1



羽咋市

羽咋市文化祭 11/3(金・祝)・4(土)



羽咋市の文化団体および一般参加者による作品展や芸能祭、音楽祭などを各会場で開催します。また、模擬店やフリーマーケットなどの催しも行います。

- 【参加料】無料 【問合せ先】0767-22-9331(羽咋市生涯学習課)

羽咋体育館、コスモアイル羽咋、羽咋すこやかセンターほか

穴水町

穴水町文化祭 11/3(金・祝)・4日(土)



文化活動を行なっている町内各種団体の芸能発表や作品展示など、参加を通して交流の輪を広げています。

- 【参加料】無料 【問合せ先】0768-52-3401(穴水町文化協会)

のとふれあい文化センター 穴水町内浦5-28-3

志賀町

第13回志賀町文化祭 11/3(金・祝)~5(日)



文化の日記念式典・記念講演・舞台アトラクション、各種展示などを開催します。

- 【開催期間】3日(金・祝)式典・記念講演・舞台アトラクション(志賀町文化ホール)、3日(金・祝)~5日(日)各種展示
- 【参加料】無料 【問合せ先】0767-32-9350(志賀町教育委員会生涯学習課)

志賀町文化ホール、志賀町富来活性化センター

輪島市 輪島市民文化祭「あいの風」 11/3(金・祝)~5日(日)



文化・芸術団体の日頃の活動の成果を発表する場として、文化の日を中心に作品展、音楽祭、芸能祭などを各会場で開催します。

●【参加料】無料 【問合せ先】0768-72-2509(輪島市文化協会事務局)

● 輪島市文化会館、門前会館、門前東小学校体育館ほか

体 験

金沢市 クイズラリー 毎日



ワークシートを使って、展示品に関連したクイズに挑戦します。

●【参加料】入館料のみ(小中学生は無料) 【対象】小中学生 【所要時間】20分
●【申込】不要 【問合せ先】076-261-0500

加賀本多博物館 金沢市出羽町3-1

金沢市 繭細工制作体験 毎日



絹の原材料である「まゆ玉」を使ってかわいい動物のマスコットを作ります。素朴な温かさを持つまゆで好きな動物を作ってみましょう。

●【参加料】400円 【所要時間】20分 【その他】5人以上で体験を希望する場合は3日
前まで要電話予約 【問合せ先】076-262-2020

石川県立伝統産業工芸館 金沢市兼六町1-1

金沢市 水引細工制作体験 毎日



贈る心を美しく装う水引飾りの体験です。水引細工の基本となる「あわじ結」で和紙のポチ袋を作ります。

●【参加料】400円 【所要時間】20分 【その他】5人以上で体験を希望する場合は3日
前まで要電話予約 【問合せ先】076-262-2020

石川県立伝統産業工芸館 金沢市兼六町1-1

金沢市 組子コースター制作体験 毎日



もともと障子や襖(ふすま)に使われてきた「組子」の技術でコースターを作る体験です。釘や接着剤を一切使わず仕上げる「組子」の技術を体感できます。

- 【参加料】1,000円 【所要時間】20分 【その他】5人以上で体験を希望する場合は3日前まで要電話予約 【問合せ先】076-262-2020

石川県立伝統産業工芸館 金沢市兼六町1-1

金沢市 蓄音器の聴き比べ実演 毎日



エジソンの発明した蓄音器から、技術改良により生まれたタイプの異なる蓄音器などの音の違いが実感できます。

- 【開催時間】11:00～、14:00～、16:00～ 【参加料】入館料のみ
- 【問合せ先】076-232-3066

金沢蓄音器館 金沢市尾張町2-11-21

金沢市 落雁手作り体験 毎日



森八本店2階の当館にて落雁の手作り体験ができます。

- 【開催時間】10:00～11:00、15:00～16:00 【参加料】1,296円 【申込】要申込
- 【問合せ先】076-262-6251

金沢菓子木型美術館 金沢市大手町10-15

内灘町 栗ヶ崎遊園女優の再現衣装試着体験 毎日



女性用2着、女兒用2着の試着体験ができます。

- 【参加料】無料 【問合せ先】076-286-1189

内灘町歴史民俗資料館「風と砂の館」 内灘町字宮坂に455

小松市 型おこし体験 毎日



携帯ストラップ、箸置きなど、小物をつくって使ってみませんか。作品は後日、本焼きしてお渡します。要予約。

- 【参加料】200円(焼成代込み、送料別途) 【所要時間】30分
- 【問合せ先】0761-47-2898

登窯展示館 小松市八幡己20-2

加賀市 ダイヤモンドダストの実験 毎日



キラキラ輝くダイヤモンドダストを見ることができます。

●【参加料】入館料のみ 【問合せ先】0761-75-3323

中谷宇吉郎 雪の科学館 加賀市潮津町イ106

加賀市 チンダル像の実験 毎日

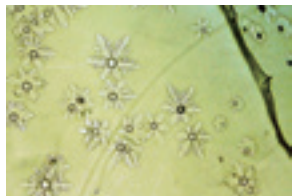

強い光を当てると、氷の中に綺麗な模様を観察できます。

●【参加料】入館料のみ 【問合せ先】0761-75-3323

中谷宇吉郎 雪の科学館 加賀市潮津町イ106

加賀市 氷のペンダントの実験 毎日



金属で氷をはさんだ可愛いペンダントを作ります。

●【参加料】入館料のみ 【問合せ先】0761-75-3323

中谷宇吉郎 雪の科学館 加賀市潮津町イ106

白山市 化石発掘体験 毎日



約1億3千万年前の動植物(主に植物)化石を発掘します。小学生以上が対象です。

●【開催時間】9:00~16:00(受付締切) 【参加料】大人500円、小中高生300円(入館料とのセット料金あり) 【所要時間】約40分 【問合せ先】076-259-2724

白山恐竜パーク白峰 白山市桑島4-99-1

野々市市 御経塚遺跡で古代体験 毎日



土器・土鈴・勾玉・編みカゴ作りの中から希望するメニューを実施します。

●【参加料】200円 【所要時間】1~2時間 【申込】要申込
●【問合せ先】076-246-0133

野々市市ふるさと歴史館 野々市市御経塚1-182

加賀市 蹴りロクロを用いた水挽成形体験 随時



古の陶工たちが実際に使っていた蹴りロクロを用いて器を成形します。釉薬(ゆうやく)を指定すればスタッフが仕上げ・焼成し、1~3カ月後にお届けします。

- 【開催時間】10:00~15:00(受付締切) 【参加料】3,000円(焼成代・送料込み)~
- 【所要時間】1時間 【問合せ先】0761-77-0020

九谷焼窯跡展示館 加賀市山代温泉19-101-9

加賀市 九谷五彩を用いた上絵付け体験 随時



5色の上絵の具(和絵の具)を用いて自由に器に絵付けをします。上絵の具の特徴をスタッフが説明します。作品は色を焼き付けまして2週間から1カ月後にお届けします。

- 【開催時間】9:30~15:30(受付締切) 【参加料】2,000円(焼成代・送料込み)~
- 【作業時間】1時間30分 【その他】11/3日(金・祝)は別催事につきお休み
- 【問合せ先】0761-77-0020

九谷焼窯跡展示館 加賀市山代温泉19-101-9

輪島市 手作り体験 随時



沈金色付け箸体験、金箔箸体験、蒔絵ストラップ体験、漆シール体験などの手作り体験ができます。

- 【開催時間】9:00~16:30 【参加料】110円~620円 【申込】7日前までに要申込
- 【問合せ先】0768-22-9788

石川県輪島漆芸美術館 輪島市水守町四十苅11

金沢市 自動再演ピアノの実演 毎週日曜日



1927年米国製メイソン&ハムリン・アンピコで再現する自動再演ピアノの音色が楽しめます。

- 【開催時間】10:30~、13:30~、15:30~ 【参加料】入館料のみ
- 【問合せ先】076-232-3066

金沢蓄音器館 金沢市尾張町2-11-21

加賀市 土曜日の研究室 毎月第3土曜日



自然に関わる様々なことを工作や実験を通して学びます。他ではなかなかできない実験もたくさんできます。

- 【参加料】300円 【問合せ先】0761-72-2200

加賀市鴨池観察館 加賀市片野町子2-1

金沢市 企画展「からくり人形&ロボット体験」 10/15(日)



石川県産業展示館 3号館で開催される「第45回石川の技能まつり」の職業能力開発協会ブースで、「からくり人形の実演」「工作教室」などを実施します。

- 【開催時間】午前：九代・玉屋庄兵衛氏「からくり人形実演」、伊藤圭史氏「江戸おもちゃ工作教室」。午後：寺西一栄氏「からくり人形実演」、金沢工大・佐藤研究室「生きものロボット実演、人形劇、ロボット工作教室」【参加料】無料 【問合せ先】076-266-1311(石川県金沢港大野からくり記念館)

石川県産業展示館 3号館 金沢市袋島町南193

金沢市 畳縁の小物づくり 10/15(日)



畳の縁を使ったヘアゴム作りです。畳のミニゴザや畳のコースターも作れます。

- 【開催時間】10:00~12:00、13:00~17:00 【参加料】200円~(入園料別途)
- 【所要時間】10分 【問合せ先】076-235-1267

金沢湯涌江戸村 金沢市湯涌荒屋町35-1

白山市 0歳からの家族鑑賞会 ミュージアム・スタート 10/15(日)・16(月)



乳幼児がいる家族を対象とした鑑賞会です。サポートするスタッフもいますので、安心して参加いただけます。

- 【開催時間】10/15(日)14:00~、16(月)10:30~ 【参加料】無料
- 【所要時間】60~90分 【申込】要申込 【問合せ先】076-275-7532

松任中川一政記念美術館 白山市旭町61-1

加賀市 実用筆ペン教室(加賀市美術館友の会主催) 10/19(木)



実用筆ペン教室として毎月第3木曜日に開催します。お手本を書き写し講師が添削指導します。

- 【参加料】受講料1,000円(初回は500円) 【所要時間】1時間
- 【問合せ先】0761-72-8787

加賀市美術館 加賀市作見町リ1-4

加賀市 蒔絵体験しよう 10/21(土)

山中塗りの木製盆に自分で漆で絵を描き、オリジナル作品を作ります。



- 【開催時間】14:00~15:00 【参加料】5,000円(材料・指導込み) 【問合せ先】0761-78-0160

無限庵 加賀市山中温泉下谷町口6

金沢市 バスツアー「夢二の歩いた金沢をめぐる」 10/21(土)



館長、学芸員による解説を聞きながら金沢市内の夢二ゆかりの地をめぐるバスツアーです。

- 【開催時間】9:00~16:30 【参加料】2,000円 【定員】20名(先着順)
- 【受付開始】10/3(火)9:00~ 【問合せ先】076-235-1112

金沢湯涌夢二館 金沢市湯涌町イ144-1

金沢市 茶道教室 10/21(土)・22(日)



石川県の代表的伝統文化のひとつである茶道の初歩的な作法(所作)を学び、谷口吉郎氏設計の「対青軒」で茶席を体験できます。

- 【開催時間】①10:30~12:00、②13:30~15:00 【参加料】無料(ただし、茶・菓子代800円は実費負担) 【定員】各回10名 【申込方法】問合せ先への電話、またはメール 【問合せ先】076-264-2598 / noh@pref.ishikawa.lg.jp

石川県立能楽堂 別館(対青軒・犀庵) 金沢市兼六町1-1

白山市 歴史の道探訪 10/22(日)



白山の見える出作り地を訪ねます。

- 【参加料】100円 【問合せ先】076-259-2665

石川県立白山ろく民俗資料館 白山市白峰り30

金沢市 五木寛之文学散歩/2017 10/28(土)



作家五木寛之氏の文学作品に登場する場所やゆかりの地を実際に訪ね、理解を深めます。五木文庫金沢の方々が発言します。

- 【開催時間】13:30~16:30 【参加料】入館料のみ 【問合せ先】076-263-2444

金沢文芸館 金沢市尾張町1-7-10

白山市 穂がち 10/28(土)



当館で栽培、収穫したカマシやヒエを昔ながらの方法で脱穀します。脱穀後はヒエ団子やカマシイリコの試食をします。

- 【参加料】入館料のみ 【問合せ先】076-259-2665

石川県立白山ろく民俗資料館 白山市白峰り30

小松市 解説＋ふれて感じる鑑賞会 10/28(土)、11/25(土)

作品解説を聞いた後、実際の作品を手にとりて鑑賞できます。

- 【開催時間】10:00～11:00、14:00～15:00 【参加料】入館料のみ
- 【定員】各回定員10名 【申込】要申込 【問合せ先】0761-23-2668

錦窯展示館

小松市大文字町95-1



金沢市 能楽堂探検ツアー 10/29(日)



能舞台や鏡の間、楽屋などの紹介のほか、能楽師の手ほどきによる仕舞体験を行います。白足袋をご持参ください。

- 【開催時間】14:00～15:00 【参加料】無料 【定員】20名
- 【申込方法】問合せ先への電話、またはメール
- 【問合せ先】076-264-2598 / noh@pref.ishikawa.lg.jp

石川県立能楽堂

金沢市石引4-18-3

能美市 九谷焼上絵付入門講座 11/3(金・祝)



九谷焼に興味のある初心者の方を対象にした絵付け体験を行います。九谷焼作家の手ほどきのもと、九谷五彩の楽しさを学びます。

- 【開催時間】午前の部：9:00～12:00、午後の部：13:00～16:00 【参加料】1,500円
- 【定員】各回15名 【問合せ先】0761-57-3340(石川県立九谷焼技術研修所)

石川県立九谷焼技術者自立支援工房

能美市泉台町南38

穴水町 穴水町文化祭お茶席 11/3(金・祝)



御抹茶、お菓子を頂きながら茶道体験ができます。

- 【開催時間】10:00～(なくなり次第終了) 【参加料】300円
- 【問合せ先】0768-52-3401(穴水町文化協会)

のとふれあい文化センター

穴水町内浦5-28-3

羽咋市 古代米試食 11/3(金・祝)



弥生土器を模した土器を使って、古代米を野焼きで炊飯します。

- 【開催時間】11:30～ 【参加料】無料 【問合せ先】0767-22-5998

羽咋市歴史民俗資料館

羽咋市鶴多町鶴多田38-1

羽咋市 勾玉づくり 11/3(金・祝)



滑石を石で削り勾玉を作ります。

- 【開催時間】9:30~17:00 【参加料】無料 【所要時間】60分
- 【問合せ先】0767-22-5998

羽咋市歴史民俗資料館 羽咋市鶴多町鶴多田38-1

その他

七尾市 こしのくに国府スタンプラリー 2016/3/28(月)~2018/2/28(水)



「越の国」の5国(越前、加賀、能登、越中、越後)を巡るスタンプラリー。5国の対象スポットをすべて踏破した方に、認定証を交付します。

- 【参加料】無料 【問合せ先】0767-52-9850

能登国分寺展示館 七尾市国分町り部9

金沢市 金沢ナイトミュージアム2017 夏秋編・金沢マラソン編 7/21(金)~10/29(日)

金沢ナイトミュージアムでは、毎週末に文化施設を活用し、コンサートやトークショー、ワークショップ、お茶会など様々なイベントや夜間開館を行います。

- 【参加料】各イベントなどによる 【問合せ先】076-223-9898((公財)金沢芸術創造財団)、076-220-2190((公財)金沢文化振興財団)

金沢蓄音器館、金沢ふるさと偉人館、金沢くらしの博物館ほか



金沢市 ART_Café@金沢尾張町 10/13(金)~15(日)



明治40年(1907)築の建築空間を映像と音楽が「金澤映像風姿空間」に変容させます。特異な建物空間で映像と音楽の調和を堪能できます。

- 【開催時間】11:00~21:00 【参加料】無料 【問合せ先】076-222-7670

町民文化館 金沢市尾張町1-11-8

金沢市 金沢ナイトミュージアム2017 開館記念夜間開館 10/18(水)



ヤマギワ 提供

10月18日は金沢が生んだ仏教哲学者・鈴木大拙の誕生日であり、当館の開館記念日です。国際的な建築家・谷口吉生氏が手がけたライトアップが楽しめます。

● 【開催時間】18:00～20:00 【参加料】入館料のみ 【問合せ先】076-221-8011

鈴木大拙館 金沢市本多町3-4-20

金沢市 金沢城公園・玉泉院丸庭園ライトアップ 10/20(金)、21(土)、27(金)、28(土)、11/2(木)～11/5(日)

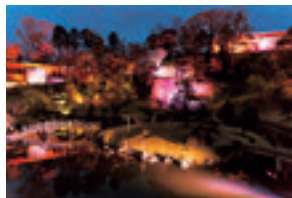

加賀藩代々の藩主たちが愛でた庭園の魅力を、夕焼けをテーマに気品ある灯りで表現したライトアップを行います。

● 【開催時間】日没～21:00 【参加料】無料 【問合せ先】076-234-3800

金沢城公園 金沢市丸の内1-1

金沢市 観光客おもてなしスポット「ためしてみまっし」 10/21(土)



国内外の観光客の方々に、老舗の街尾張町の町並みを楽しんでいただき、同時に小物作りを体験してもらうことで職人の街の雰囲気も味わっていただけます。

● 【開催時間】10:00～15:00 【参加料】無料 【問合せ先】076-222-7670

町民文化館 金沢市尾張町1-11-8

金沢市 秋の宵^{よい} ドウダンツツジのライトアップ 10/28(土)・29(日)

樹齢300年超のドウダンツツジの紅葉をライトアップします。普段と一味違う夜の庭園が堪能できます。



● 【参加料】入館料のみ 【問合せ先】076-224-2789

武家屋敷 寺島蔵人邸 金沢市大手町10-3

金沢市 金沢ナイトミュージアム 特別夜間開館 10/28(土)・29日(日)



金沢マラソン開催の前日と当日に13の文化施設で一齐にナイトミュージアム! 金沢の文化をたっぷり感じられるお得な2日間です。

● 【開催時間】通常閉館時間～20:00(入館は19:30まで) 【問合せ先】076-223-9898
● ((公財)金沢芸術創造財団)、076-220-2190((公財)金沢文化振興財団)

前田土佐守家資料館、中村記念美術館、金沢文芸館ほか



文化施設MAP

MAP 金沢エリア・中心部

内灘町方面

津幡町・七尾市方面

金沢駅

石川県立音楽堂

玉川公園

金沢市老舗記念館

前田土佐守家資料館

室生犀星記念館

尾張町老舗交流館
 金沢蓄音器館
 泉鏡花記念館
 町民文化館
 金沢文芸館
 金沢菓子木型美術館

金沢城公園

いしかわ四高記念公園
 石川県政記念しいのき迎賓館
 石川四高記念文化交流館

金沢21世紀美術館
 石川県文化財保存修復工房
 石川県立美術館広坂別館

金沢ふるさと偉人館
 金沢中警察署
 石川県立図書館

鈴木大拙館
 金沢市中村記念美術館

金沢能楽美術館 兼六園
 石川県立能楽堂
 石川県立能楽堂別館

いしかわ赤レンガミュージアム
 石川県立歴史博物館
 加賀本多博物館

西田家庭園・玉泉園

歴史博物館重要文化財 成翼閣
 石川県立伝統産業工芸館
 石川県立能楽堂別館

本多の森ホール
 石川県立生涯学習センター
 (石川県本多の森庁舎)

金沢くらしの博物館

金沢大学病院

金沢美術工芸大学

湯涌温泉

MAP 金沢エリア・広域

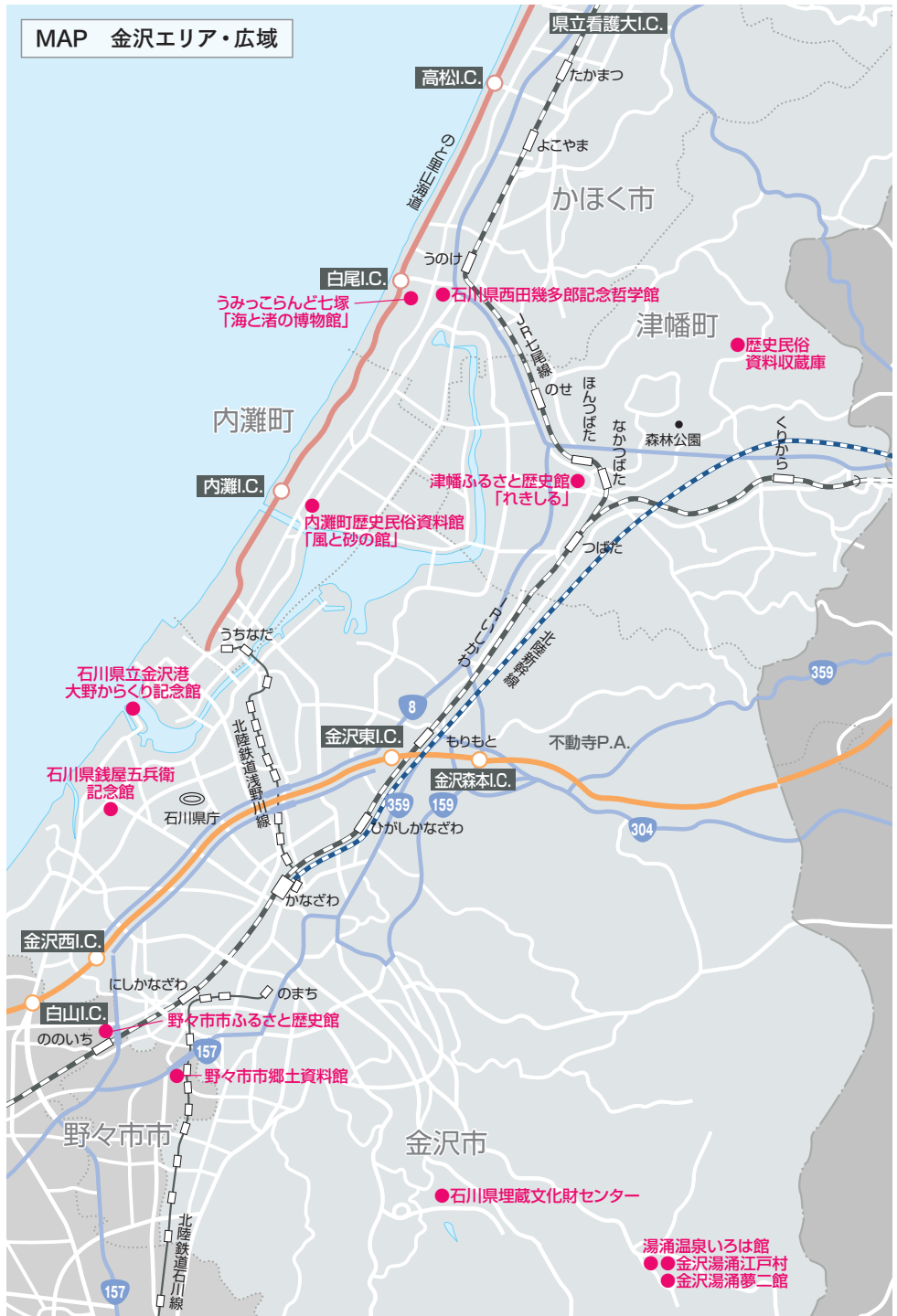

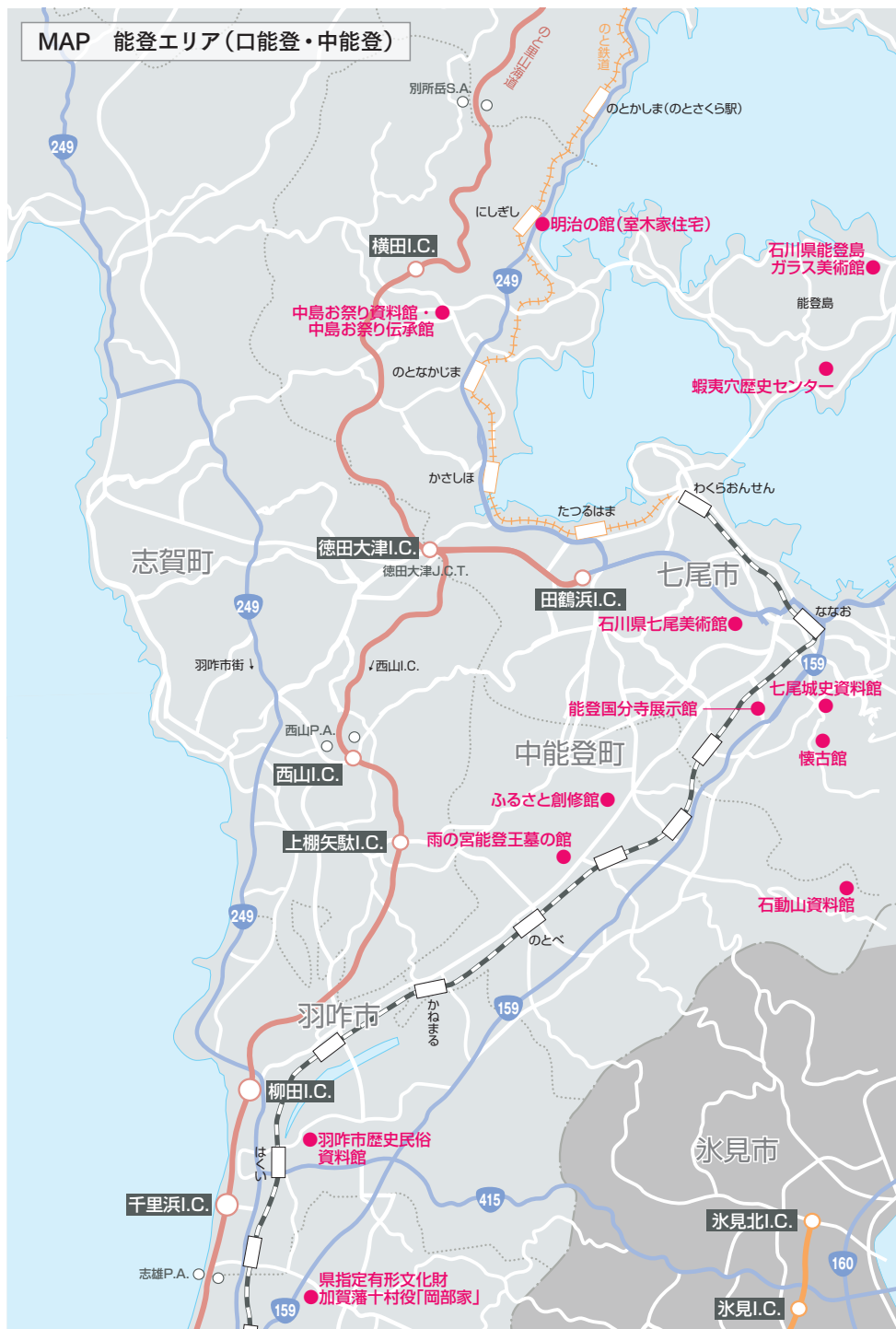

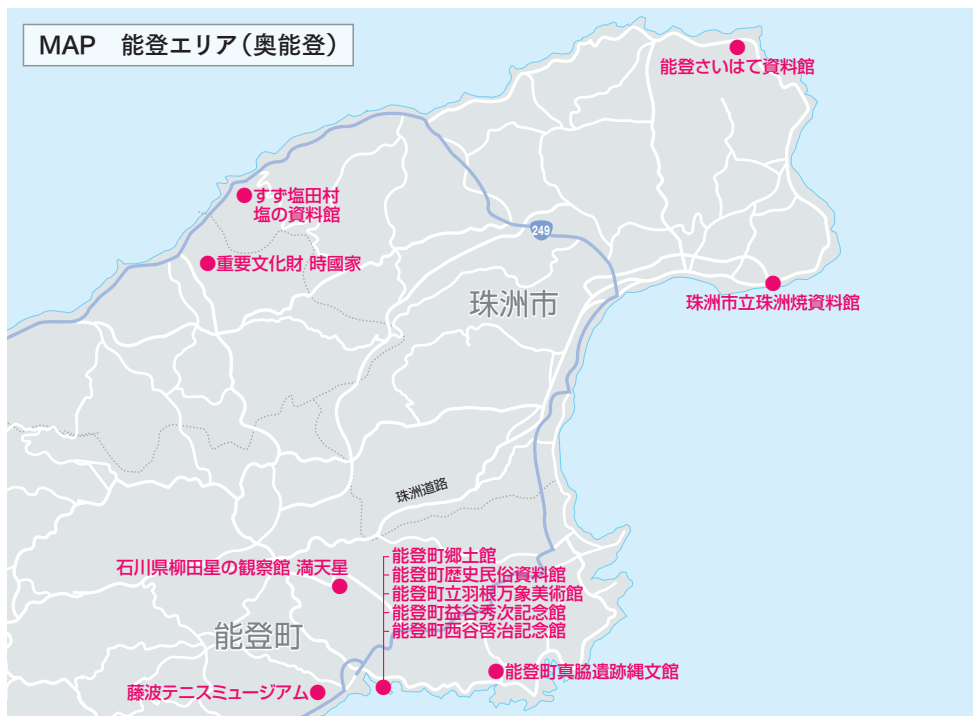

memo

お気に入りの施設のスタンプを押してみよう！

能登町 藤波テニスミュージアム



館内には明治期の木製テニスラケットを始めとする近代史料など、元日本ソフトテニス連盟会長の表孟宏氏とプロテニスプレーヤー神和住純氏の寄贈品を中心に約6500点が展示されています。

TEL 0768-62-3884 能登町字藤波23-1-1

【開館時間】9:00～17:00 【休館日】月曜日 【入館料】入館無料

◆ここがオススメ◆

明治時代のラケットや、テニスに関する書籍、日本テニス界の貴重な映像を見ることができるスペースなど、数々のコレクションをご覧ください。

金沢市 歴史博物館重要文化財 成巽閣



前田家を代表する建造物で、花鳥と色彩に富む優美な奥方御殿です。国の重要文化財に指定されています。

TEL 076-221-0580 金沢市兼六町1-2

【開館時間】9:00～17:00(入館は16:30まで) 【休館日】水曜日(祝日の場合は翌日) 【入館料】700円(600円)

金沢市 大樋美術館



初代から現代に至るまでの大樋焼作品、ならびに、加賀藩に縁の深い茶道具を展示しています。

TEL 076-221-2397 金沢市橋場町2-17

【開館時間】9:00～17:00 【休館日】無休 【入館料】大人700円(600円)、小中学生500円(400円)

輪島市 重要文化財 時國家



当邸宅は江戸時代初期に3代50年かけて建築された、茅葺(かやぶき)入母屋造りによる木造平屋建てで、古い様式を今に残し、1963年に国の重要文化財に指定されました。

TEL 0768-32-0075 輪島市町野町西時國2-1

【開館時間】土・日曜日10:00～16:30(入館は16:00まで) 【休館日】4～11月は平日および祝日、5月は3～5日を除く平日および祝日、12～3月は冬期休館 【入館料】大人500円(400円)、小・中学生200円(100円)

小松市 日本自動車博物館



国内最大級の、日本で最初の自動車博物館です。国内外の自動車やバイクを500台展示しています。

TEL 0761-43-4343 小松市二ツ梨町一貫山40

【開館時間】9:00～17:00 【休館日】年末年始(12/26～31) 【入館料】大人1000円(900円)、小中学生500円(450円)

能登町 能登町西谷啓治記念館



哲学者として高名を馳せた、能登町出身の西谷啓治。著作物のほか、天皇御進公講書、叙位叙勲など数多くの品を展示しています。

TEL 0768-62-3669 能登町字宇出津イ字112-1

【開館時間】9:00~17:00(入館は16:30まで) 【休館日】月曜日(祝日の場合は翌日)、年末年始(12/29~1/3) 【入館料】大人300円(200円)、小中高校生150円(100円) ※周辺施設(郷土館、歴史民俗資料館、羽根万象美術館、益谷秀次記念館、西谷啓治記念館)共通入館料

◆ここがオススメ◆

石川県出身で師匠でもある哲学者西田幾多郎との交流を示す品々など、西谷の内外を知ることができる品々をご覧ください。

能登町 能登町益谷秀次記念館



益谷秀次は衆議院議長、副総理を務めた能登町出身の政治家です。展示室には勲一等旭日大勲章をはじめとして、大臣任命書、議員バッチなど数々の品を展示しています。

TEL 0768-62-3669 能登町字宇出津イ字112-4

【開館時間】9:00~17:00(入館は16:30まで) 【休館日】月曜日(祝日の場合は翌日)、年末年始(12/29~1/3) 【入館料】大人300円(200円)、小中高校生150円(100円) ※周辺施設(郷土館、歴史民俗資料館、羽根万象美術館、益谷秀次記念館、西谷啓治記念館)共通入館料

◆ここがオススメ◆

天皇陛下御下賜品の御紋付木杯、初めて大臣に就任した際に地元の人たちから送られたモーニング、2mもの大きさがある熊の毛皮など、政界で活躍した益谷の公私にわたる品々をご覧ください。

能登町 能登町真脇遺跡縄文館



縄文時代に繁栄した集落遺跡、真脇遺跡の遺物など、国の重要文化財に指定された遺物を中心に219点が展示されています。体験館では縄文土器づくりなどの体験ができます。

TEL 0768-62-4800 能登町字真脇48-100

【開館時間】9:00~17:00(入館は16:30まで) 【休館日】月・火曜日、年末年始(12/29~1/3) 【入館料】大人300円(200円)、小中高校生150円(100円)

◆ここがオススメ◆

「おさかな土器」の愛称で親しまれている真脇土器や、北陸独特のグリの丸太を半分に割り円形に並べて作られた巨大な「環状木柱列」のレプリカなど、縄文の人々の営みを目の前で味わってみてはいかがでしょうか。

能登町 石川県柳田星の観察館 満天星

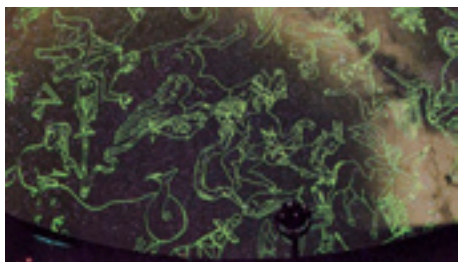

星空が美しい能登にある天文施設で、プラネタリウムでは4000万個もの星を映し出します。天体観望会では県内最大の望遠鏡で星を観察でき、満天の星空を体験できます。

TEL 0768-76-0101 能登町字上町口1-1(やなぎだ植物公園内)

【開館時間】9:30~17:00 【休館日】木曜日(祝日の場合は翌日)、年末年始(12/29~1/3) 【入館料】入館無料。プラネタリウムは大人500円(400円)、小中学生300円(200円)、幼児無料

◆ここがオススメ◆

当館周辺はまじり明かりの影響があまりないため、月明かりがない日は満天の星空を体験することができます。

能登町 能登町立羽根万象美術館



能登町出身の日本画家・羽根万象の作品を数多く展示しています。スケッチ画や小下図などを展示している個性的な美術館で、絵の制作過程を知ることができます。

TEL 0768-62-3669 能登町宇字出津イ字112-5
【開館時間】9:00~17:00(入館は16:30まで) **【休館日】**月曜日(祝日の場合は翌日)、年末年始(12/29~1/3) **【入館料】**大人300円(200円)、小中高生150円(100円) ※周辺施設(郷土館、歴史民俗資料館、羽根万象美術館、益谷秀次記念館、西谷啓治記念館)共通入館料

◆ここがオススメ◆

美術館周辺は、能登半島の美しい海とリアス式海岸を見渡せ、晴れた日には遠くに富山や新潟の山並みを望むことができる風光明媚なスポットです。

穴水町 能登中居鋳物館



全国でも珍しい鋳物専門の資料館です。鋳物づくりの工程を分かりやすく紹介しています。また、中居の町並みを紹介した映像も見ることができま

TEL 0768-56-1231 穴水町字中居ロ-110
【開館時間】8:30~17:00(入館16:30まで) **【休館日】**月曜日、祝日の翌日、年末年始(12/29~1/3) **【入館料】**一般300円(200円)、小中高生150円(100円)

◆ここがオススメ◆

地場産業として栄えた鋳物の歴史や鋳物史料や古文書を公開しています。また、周辺には2社7ヶ寺を巡る散策路さとの道があります。

能登町 能登町郷土館



江戸時代末期(1825年前後)に建造された農家を移築したもので、展示資料からは能登における農漁業の古い生産生活様式を知ることができます。

TEL 0768-62-3669 能登町宇字出津イ字112-1
【開館時間】9:00~17:00(入館は16:30まで) **【休館日】**月曜日(祝日の場合は翌日)、年末年始(12/29~1/3) **【入館料】**大人300円(200円)、小中高生150円(100円) ※周辺施設(郷土館、歴史民俗資料館、羽根万象美術館、益谷秀次記念館、西谷啓治記念館)共通入館料

◆ここがオススメ◆

広々とした豪農の権勢がしのばれる堂々とした建物の大きな茶の間で、ヨコザ(主人の席)に座り、当主の気分を味わってみてはいかがでしょうか。

能登町 能登町歴史民俗資料館



大正11年(1922)に建築された旧網元の居宅を移築したもので、展示室には水産・自然・考古・民俗・美術品など、約600点余りの資料を展示しています。

TEL 0768-62-3669 能登町宇字出津イ字112-4
【開館時間】9:00~17:00(入館は16:30まで) **【休館日】**月曜日(祝日の場合は翌日)、年末年始(12/29~1/3) **【入館料】**大人300円(200円)、小中高生150円(100円) ※周辺施設(郷土館、歴史民俗資料館、羽根万象美術館、益谷秀次記念館、西谷啓治記念館)共通入館料

◆ここがオススメ◆

「奉納鯨とり絵図」。嘉永6年(1853)加賀藩13代藩主前田高泰が能登沿岸を視察した際、能登町藤波の浜で鯨捕りを見物したときの様子を描いたもの。当時の漁業や風俗を知る貴重な資料で、町指定文化財です。

中能登町 石動山資料館



山岳信仰の拠点として栄えた石動山(国指定史跡)に関わる歴史資料など、約70点を展示し、石動山の歴史をわかりやすく紹介しています。

TEL 0767-76-0408 中能登町石動山ラ1-2
【開館時間】9:00~17:00 **【休館日】**火曜日(祝日の場合は翌日)、祝日の翌日、冬期休館(12/1~3/20) **【入館料】**大人200円(160円)、高校生以下100円(無料)

◆ここがオススメ◆

資料館周辺には平成14年に復元された大宮坊をはじめ、県指定文化財伊須流岐比古神社や旧観坊のほか当時の繁栄を物語る僧坊跡や五重塔跡があります。

中能登町 ふるさと創修館



中能登町内にある曳山(方形2階造)を毎年1基ずつ展示するほか町内の考古資料や昔懐かしい民具なども展示しています。

TEL 0767-74-2735 中能登町一青こ部19-1
【開館時間】9:00~17:00
【休館日】火曜日(祝日の場合は翌日)、年末年始(12/28~1/4)
【入館料】大人100円(80円)、中学生以下50円(40円)

穴水町 穴水町歴史民俗資料館

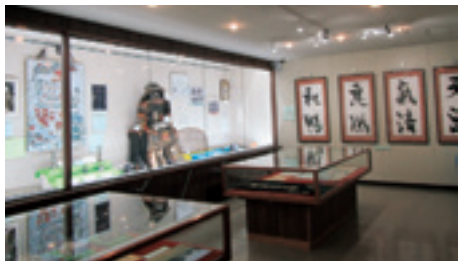

穴水町の歴史を総合的に調査・研究し、散逸しがちな歴史的文化的資料の収集保管を目的として、国や県の補助を得て完成しました。

TEL 0768-52-2231 穴水町字川島ラ197-15
【開館時間】8:30~17:00 **【休館日】**月曜日、祝日、年末年始(12/29~1/3) **【入館料】**一般100円(50円)、小中高校生50円(25円)

◆ここがオススメ◆

織田信長文書を多数保管している、全国でも珍しい資料館です。また加賀宝生流の祖、諸橋権之進が寄進したとされる能面や町内の遺跡から出土した遺物など一見の価値があります。

中能登町 雨の宮能登王墓の館

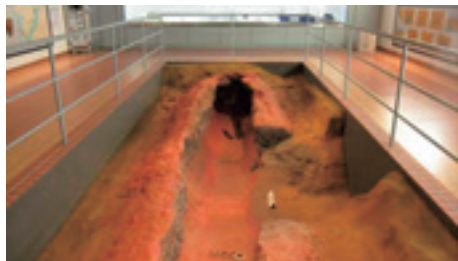

国指定史跡雨の宮古墳群の調査成果を展示しています。展示室では、埋葬施設の実物大模型や出土した副葬品(重要文化財)を見学し、古墳について学ぶことができます。

TEL 0767-72-2202 中能登町西馬場7-12
【開館時間】9:00~17:00 **【休館日】**火曜日(祝日の場合は翌日)、祝日の翌日、冬期休館(12~3月) **【入館料】**大人200円(160円)、高校生以下100円(無料)

◆ここがオススメ◆

雨の宮古墳からは、邑知地溝帯の平野部や日本海を望むことができ、古墳時代の王の権力やその偉大さを感じ取ることができます。

珠洲市 能登さいはて資料館



能登半島最先端、狼煙にある私設のミニ資料館です。狼煙の農具や昭和の暮らし、伊能忠敬の加賀・能登測量や、禄剛埼灯台内部の写真、灯台守の生活などを紹介しています。

TEL 076-268-5725、090-3765-5725 珠洲市狼煙町テ21(道の駅狼煙の近く)
【開館時間】ほぼ毎日開館10:00~16:00 **【休館日】**不定休、冬季休館(12~3月) **【入館料】**大人100円、高校生以下無料

◆ここがオススメ◆

膝痛・腰痛などで禄剛埼灯台を見学できない方のために、灯台台地や一般公開時の灯台内部写真を展示しています。

珠洲市 すず塩田村 塩の資料館



日本で唯一、珠洲で受け継がれてきた「揚げ浜式」による塩田の見学と、塩づくり体験(浜士体験2時間コース:大人2,000円、小人1,000円、13:30~、要予約)ができるほか、塩の資料館「揚浜館」では、塩づくりの歴史が学べます。塩を使用した商品や珠洲の特産品の販売も行っています。

TEL 0768-87-2040 珠洲市清水町1-58-1
【開館時間】8:30~17:30、12~2月9:00~16:00 **【休館日】**無休
【入館料】100円(小中学生50円)

◆ここがオススメ◆

本施設はNHK連続テレビ小説「まれ」で紹介された揚浜式製塩を継承し、塩づくりの様子を見学、体験できる塩の資料館です。映像とジオラマによる揚浜式製塩の説明のほか、世界の塩文化の紹介や岩塩の展示も行っています。

宝達志水町 県指定有形文化財 加賀藩十村役「岡部家」



加賀藩十村役を務めた岡部家。その由緒を表す二千石代官の申付状、前田利家の御墨付のほか数多く所蔵。特に珍しいとされる、前田家から拝領した矢屏風などを展示しています。

TEL 0767-29-3497 宝達志水町荻谷ニ42
【開館時間】9:00~16:45(入館は16:00まで)、12~2月は9:00~15:45(入館は15:00まで) **【休館日】**火曜日(祝日の場合は翌日)、12/24、年末年始(12/29~1/3) **【入館料】**大人500円(400円)、子供200円(100円)

◆ここがオススメ◆

前田家から拝領した矢屏風と利常の正室珠姫が愛用した菱紋入り蒔絵雜御膳(写真)がおすすめです。

羽咋市 羽咋市歴史民俗資料館



衣食住・農耕など生活に密着した民俗資料、吉崎・次場遺跡や寺家遺跡といった市域遺跡出土遺物や近世農政史料、寺社関係史料、北前船関係資料、郷土に関わる人物資料を展示しています。

TEL 0767-22-5998 羽咋市鶴多町鶴多田38-1
【開館時間】9:30~17:00(入館は16:30まで) **【休館日】**月曜日(祝日の場合は翌平日)、祝日の翌日(土・日曜日は除く)、年末年始(12/28~1/4) **【入館料】**入館無料

◆ここがオススメ◆

市内各集落に伝わる獅子舞の映像コーナーが人気です。氷見型の越中獅子、金沢型の加賀獅子、在地型の能登獅子を見ることができ、迫力ある演舞が見どころです。

輪島市 輪島塗会館



輪島塗会館内にある展示室は、国の有形民俗文化財に指定されている貴重な作品をはじめ、製作用具など輪島塗に関する歴史民俗資料計3804点を保有・展示する資料館です。

TEL 0768-22-2155 輪島市河井町24-55

【開館時間】8:30~17:00(入館は16:30まで) 【休館日】無休
【入館料】大人300円(250円)、高校生200円(150円)、中学生100円、小学生以下無料

◆ここがオススメ◆

1階は漆器の展示販売コーナーです。輪島市内約60軒の漆器店が共同出店しています。普段使いの塗箸から高級な室内装飾品まで、市内最大規模の品揃えです。

輪島市 永井豪記念館



外観は周囲の景観に合わせた和風の趣きですが、一歩中に入ると別世界が広がっています。永井豪氏が描く様々な作品、数多くのキャラクターに触れて、楽しい時間を過ごせます。

TEL 0768-23-0715 輪島市河井町1-123

【開館時間】8:30~17:00(入館は16:30まで) 【休館日】展示替え期間
【入館料】大人510円(460円)、小人210円(150円)、未就学児無料

◆ここがオススメ◆

館内に入ると1/9スケールのマジンガーZがお出迎えます。売店には永井豪記念館でしか買えない限定グッズも販売しています。

珠洲市 珠洲市立珠洲焼資料館



珠洲焼は平安時代の末期から室町時代にかけて、日本海側に広く流通した、中世日本の代表的なやきものです。当館では、古陶の美を鑑賞し、珠洲焼の歴史的意義などを学ぶことができます。

TEL 0768-82-6200 珠洲市蛸島町1-2-563

【開館時間】9:00~17:00 【休館日】年末年始(12/29~1/3)、展示替え期間
【入館料】一般310円(210円)、小中高生150円(100円)

◆ここがオススメ◆

施設敷地内には珠洲焼の復元窯があります。この窯は13世紀前半に操業していた窯をモデルに復元し、当時と同じ材料、工法で製作しました。どなたでも自由に観覧することができ、年に数回、焼成を実施しています。

輪島市 輪島キリコ会館



2015年3月にマリンタウンへ移転、リニューアルオープンしました。館内には祭囃子が流れ、日本遺産である「能登のキリコ祭り」の雰囲気が楽しめます。

TEL 0768-22-7100 輪島市マリンタウン6-1

【開館時間】8:00~17:00 【休館日】無休 【入館料】一般620円(440円)、高校生470円(360円)、小中学生360円(310円)

◆ここがオススメ◆

実際に輪島大祭で担がれているキリコをはじめ、大小約30基のキリコが展示されています。予約すればキリコ担ぎ体験(1人500円)をすることもできます。

輪島市 重要文化財 旧角海家住宅



黒島地区はかつて幕府直轄の天領として北前船交易で繁栄したところ。角海家も主要な船問屋として活躍しました。その歴史を伺わせる収蔵品を公開しています。

TEL 0768-43-1135 輪島市門前町黒島町口94-2

【開館時間】9:00～17:00(入館は16:30まで)

【休館日】月曜日(祝日の場合は翌日)、年末年始(12/29～1/3)

【入館料】大人310円(260円)、小中高生150円

輪島市 輪島市櫛比の庄禪の里交流館



總持寺祖院門前町として栄えた歴史文化を伝える貴重な品々を紹介しています。

TEL 0768-42-3550 輪島市門前町走出6-10

【開館時間】9:00～17:00(入館は16:30まで) 【休館日】月曜日(祝日の場合は翌日)、年末年始(12/29～1/3) 【入館料】大人310円(260円)、小人(小中高生)150円

◆ここがオススメ◆

すぐそばの總持寺祖院を拝観した後に訪れるとより深く總持寺文化に触れることができます。

輪島市 輪島市もんぜん文化村



ギャラリーではきりえ作品を中心に展示しており、展示替え期間中は小中学生による作品を展示しています。セミナーハウスでは、きりえ体験、草木染、陶芸などの教室を開催(募集は年度初めのみ)を開催しています。

TEL 0768-45-1916 輪島市門前町腰細9-29

【開館時間】9:00～16:00

【休館日】月曜日(祝日の場合は翌日)、年末年始(12/29～1/3)

【入館料】大人310円(260円)、小人(小中高生)150円

輪島市 輪島市黒島天領北前船資料館



黒島および北前船に関する資料を収集、保存して展示しています。伝統行事である天領祭に関する資料も豊富に展示しており、中でも2基の山車の迫力は圧巻です。

TEL 0768-43-1193 輪島市門前町黒島町口114-2

【開館時間】9:00～16:00

【休館日】月曜日(祝日の場合は翌日)、年末年始(12/29～1/3)

【入館料】大人300円(250円)、小人(小中高生)150円

七尾市 七尾城史資料館



能登畠山氏の拠点であった七尾城を紹介しています。七尾城や城下の出土品、ゆかりの武器や書状などを展示しており、七尾城を再現したCG映像を見ることができます。

TEL 0767-53-4215 七尾市古屋敷町シカマ敷8-2

【開館時間】9:00~17:00(入館は16:30まで)

【休館日】月曜日(祝日の場合は翌日)、祝日の翌日、冬季休館(12/11~3/10)

【入館料】大人200円(160円)、高大生160円(120円)

七尾市 明治の館(室木家住宅)



江戸、明治期に農林業や廻船、酒造業で栄えていた室木家によって建てられました。合掌入母屋造り茅葺(かやぶき)屋根と、アテや樫などの用材が見事な建物は、七尾市有形文化財に指定されています。

TEL 0767-66-0175 七尾市中島町外ナ13

【開館時間】9:00~17:00(入館は16:30まで)

【休館日】月曜日(祝日の場合は翌日)、冬季休館(12/11~3/10)

【入館料】大人300円(200円)、小中高生100円(50円)

輪島市 石川県輪島漆芸美術館



世界で唯一の漆芸専門の美術館。様々な企画展のほか、常設展では輪島塗の歴史と文化を製作道具や映像で分かりやすく紹介しています。

TEL 0768-22-9788 輪島市水守町四十苅11

【開館時間】9:00~17:00(入館16:30まで) 【休館日】年末(12/29~31)、展示替え期間 【入館料】一般620円(510円)、高大生310円(210円)、小中学生150円(100円)、未就学児無料

◆ここがオススメ◆

子どもから大人まで楽しめる「さわれる工程見本」で視覚・触覚で輪島塗の伝統技法を堪能できます。1階ミュージアムショップでは、輪島塗はもちろん、能登の工芸品やマスコットキャラクター「わんじま」グッズも販売。

七尾市 懐古館



江戸期に加賀藩の庄屋を務めていた飯田家によって建てられました。美しい茅葺屋根の建物で、江戸後期の能登を代表する古民家として、国登録有形文化財となっています。

TEL 0767-53-6674 七尾市古屋敷町タ8-6

【開館時間】9:00~17:00(入館は16:30まで)

【休館日】月曜日(祝日の場合は翌日)、祝日の翌日、冬季休館(12/11~3/10)

【入館料】大人200円(160円)、高大生160円(120円)

七尾市 能登国分寺展示館



9世紀ごろに建立された能登国分寺を紹介しています。国分寺発掘調査で出土した瓦、建築材、和同開珎などを展示しており、周辺の関連する遺跡も紹介しています。

TEL 0767-52-9850 七尾市国分町り部9

【開館時間】9:00～17:00(入館は16:30まで)

【休館日】月曜日(祝日の場合は翌日)、祝日の翌日、冬季休館(12/11～3/10)

【入館料】大人200円(160円)、中学生以下無料

七尾市 石川県能登島ガラス美術館



ピカソなど有名な芸術家のデザインによるガラス彫刻、中国・清朝のガラス工芸、現代作家によるガラスアートを展示。庭園にもガラス作品が設置され、能登の海景も楽しめる最高のロケーションです。

TEL 0767-84-1175 七尾市能登島向田町125-10

【開館時間】9:00～17:00(入館は16:30まで)、12～3月9:00～16:30(入館は16:00まで) 【休館日】第3火曜日(祝日の場合は翌日)、年末年始(12/29～1/1)、展示替え期間 【入館料】大人800円(700円)、中学生以下無料

◆ここがオススメ◆

おすすめは期間限定・ガラス彫刻体験！電動ルーターを使ってガラスのコップなどに好きな絵柄を彫刻します。子どもも大人も楽しめます。12月～2018年1・2月の毎土・日曜日に開催。詳しくは当館HPをご参照ください。

七尾市 中島お祭り資料館・中島お祭り伝承館



全国でも能登中島でしか行われていない「杵旗祭り」を紹介しています。祭りを再現した広場や、祭具の展示、ビデオ上映などを通して、祭りの雰囲気を感じることができます。

TEL 0767-66-2200 七尾市中島町横田1-148

【開館時間】9:00～17:00(入館は16:30まで)

【休館日】月曜日(祝日の場合は翌日)、冬季休館(12/11～3/10)

【入館料】大人500円(300円)、高校生400円(300円)、小・中学生300円(250円)

七尾市 蝦夷穴歴史センター



古墳時代の終わり頃(7世紀中頃)に築かれた有力者の墳墓である須曾蝦夷穴古墳。発掘調査の結果出土した遺物を展示し、発掘調査の様子を写真図解などで紹介しています。

TEL 0767-85-2022 七尾市能登島須曾町夕部21-5

【開館時間】9:00～17:00(入館は16:30まで)

【休館日】火・水曜日(祝日の場合は翌日)、冬季休館(11/21～3/19)

【入館料】大人100円(高校生以上)

野々市市 野々市市ふるさと歴史館



国の重要文化財に指定されている石川県御経塚遺跡出土品をはじめとする、野々市市内発掘調査で見つかった出土品を展示しています。

TEL 076-246-0133 野々市市御経塚1-182

【開館時間】10:00～16:00 【休館日】月曜日(祝日の場合は翌日)、祝日の翌日(土・日曜日は除く)、年末年始(12/28～1/3)

【入館料】入館無料

◆ここがオススメ◆

1～2時間程度で、勾玉ペンダントや縄文土器作りが体験できます(200円、要予約)。また、隣接する史跡公園には、竪穴住居が復元されています。

野々市市 野々市市郷土資料館



市指定文化財旧魚住家住宅を利用した資料館で、建物内部や民具・農具を見学できます。当館なめ向いに、国指定重要文化財「喜多家住宅」があり北国街道の面影をとどめています。

TEL 076-246-2672 野々市市本町3-19-24

【開館時間】10:00～18:00 【休館日】月曜日(祝日の場合は翌日)、祝日の翌日(土・日曜日は除く)、年末年始(12/28～1/3)

【入館料】入館無料

◆ここがオススメ◆

土・日曜日は「六日町かふえ」が開催されており、北国街道散策の休憩スポットとしてもおすすめです。

七尾市 石川県七尾美術館



能登地方唯一の総合美術館。「能登にゆかりのある美術工芸の紹介」をメインテーマに、優れた作品を展示。無料で楽しめるハイビジョンコーナーやティールームも備えています。

TEL 0767-53-1500 七尾市小丸山台1-1

【開館時間】9:00～17:00(入館は16:30まで) 【休館日】月曜日(祝日の場合は翌日)、祝日の翌日(土・日曜日は除く)、年末年始(12/29～1/3)、展示替え期間 ※展覧会によっては会期中無休 【入館料】一般350～800円、大高生280～350円 ※展覧会により異なる

◆ここがオススメ◆

所蔵品の中核「池田コレクション」は、桃山時代の陶磁器を中心とした優れたコレクションで、定期的に公開。春季に「長谷川等伯展」、秋季には「ポーロニャ国際絵本原画展」などの特別展を開催し、大人から子どもまで美術に親しめます。

能登エリア

七尾市、輪島市、珠洲市、
羽咋市、宝達志水町、
中能登町、穴水町、能登町

能美市 能美市九谷焼資料館



九谷焼の歴史を振り返るとともに、過去の名作を鑑賞し、さらに現代九谷の新しい息吹を公開しています。江戸時代からの名品の常設展のほかに、随時特別展覧会を開催しています。

TEL 0761-58-6100 能美市泉台町南56
【開館時間】9:00～17:00(入館は16:30まで) **【休館日】**月曜日、年末年始(12/29～1/3) **【入館料】**大人430円(370円)、75歳以上320円、高校生以下無料

◆ここがオススメ◆

資料館1階のエントランスホールでは新聞・雑誌などで紹介されている九谷焼新商材を展示しています。

能美市 能美市立歴史民俗資料館



国指定史跡能美古墳群の出土品を中心に、市内の歴史、考古、民俗資料を収集、展示しています。

TEL 0761-58-6103 能美市寺井町を20
【開館時間】9:00～17:00(入館は16:30まで) **【休館日】**月曜日、年末年始(12/28～1/4) **【入館料】**入館無料

◆ここがオススメ◆

国内最古の文字須恵器や多くの鉄製武器・武具など古墳時代の貴重な品々をご覧ください。

能美市 能美市九谷焼陶芸館



九谷焼資料館の別館として1990(平成2)年に開館しました。ロクロ、上絵付け道具、本窯、上絵窯などが設けられており、入館者が陶芸に親しむことができます。

TEL 0761-58-6300 能美市泉台町南9
【開館時間】9:00～17:00(入館は16:30まで) **【休館日】**月曜日、年末年始(12/29～1/3) **【入館料】**入館無料

◆ここがオススメ◆

施設の後ろには能美窯(九谷焼の色絵付前の素地を焼くための薪がま)が設置されていて4・11月の窯焚きに参加することもできます。開館時間中は見学可能です。

能美市 能美市立九谷焼美術館(浅蔵五十吉美術館)



能美市(旧寺井町)出身の陶芸家で、平成8年に文化勲章を受けた浅蔵五十吉(1913～1998年)の、平成時代を中心とした代表作を展示しています。

TEL 0761-58-6789 能美市泉台町南1
【開館時間】9:00～17:00(入館は16:30まで) **【休館日】**月曜日、年末年始(12/29～1/3) **【入館料】**大人430円(370円)、75歳以上320円、高校生以下無料

◆ここがオススメ◆

美術館横の広場には九谷陶芸村のランドマークともいえるビックモニュメント(高さ12.9m・6万ピースのパーツからなる)が設置されていて記念撮影スポットになっています。

白山市 松任ふるさと館



戦前に活躍した実業家の吉田茂平の私邸を譲り受けて、昭和57年(1982)開館。国の登録有形文化財に指定されている主屋、門などが見どころ。隣接の庭園「紫雲園」も見ごたえがあります。

TEL 076-276-5614 白山市殿町312
【開館時間】9:00~17:00(入館は16:30まで) **【休館日】**月曜日(祝日の場合はその翌平日)、年末年始(12/29~1/3) **【入館料】**入館無料(部屋使用の場合は有料)

◆ここがオススメ◆

庭園「紫雲園」がおすすめです。四季折々の景観が楽しめます。

白山市 白山市立鳥越一向一揆歴史館



国指定史跡「鳥越城跡附二曲城跡」の拠点ガイダンス施設として開館。一向一揆にまつわる資料及び城跡出土品の展示のほか、白山ろくにおける一向一揆の歴史的経緯を映像で紹介しています。

TEL 076-254-8020 白山市出合町甲26
【開館時間】9:00~17:00(入館は16:30まで) **【休館日】**月曜日(祝日の場合はその翌平日)、年末年始(12/29~1/3)、展示替え期間 **【入館料】**大人300円(250円)、中学生以下・障害者無料

◆ここがオススメ◆

当館のおすすめは金板片です。平成6年に鳥越城跡本丸北東側から発掘されました。約2cm四方、厚さは1~2mmの小さなものですが、中世城郭から金板片が見つかったことは初めてで、非常に注目されました。

白山市 金城学園 白山美術館



館内は、天井が高く大きな空間になっています。白山ろくに向かう157号線に面した帽子型のユニークな外観が特徴です。

TEL 076-276-4411, 076-273-3744 白山市河内町吉岡東108-1
【開館時間】12:00~16:00 **【休館日】**企画展のないとき、企画展開催中の火曜日 **【入館料】**入館無料

◆ここがオススメ◆

敷地内に全国でも珍しい大きな花が咲く藤棚があります(写真)。また、道路を挟んで前には白山ろくテーマパークがあります。

白山市 白山恐竜パーク白峰



恐竜館、学習館、ふれあい館などがあります。国指定天然記念物「桑島化石壁」から発見された恐竜化石をはじめ、多くの動植物化石の展示や調査研究・普及活動を行っています。

TEL 076-259-2724 白山市桑島4-99-1
【開館時間】9:00~17:00(入館は16:30まで) **【休館日】**月曜日(祝日の場合は翌日)、11月下旬~4月下旬 **【入館料】**大人500円、小中高生200円

◆ここがオススメ◆

化石の持ち帰りができる化石発掘体験(小学生以上が対象)や、発掘・クリーニング作業などの化石調査を見学できます。また、隊員登録により化石調査隊活動にも参加可能です。

白山市 千代女の里俳句館



俳句を通じた交流・体験活動のための拠点施設として、加賀の千代女の作品や映像展示などで、俳句を分かりやすく紹介しています。

TEL 076-276-0819 白山市殿町310
【開館時間】9:00～17:00(入館は16:30まで) **【休館日】**月曜日(祝日の場合はその翌平日)、年末年始(12/29～1/3)、展示替え期間 **【入館料】**大人200円(100円)、高校生100円(50円)、中学生以下・障害者無料

◆ここがオススメ◆

加賀の千代女の生涯を追った映像を見ることで、千代女のことをより深く知ることができます。

白山市 松任中川一政記念美術館



白山市ゆかりの文化勲章受章者・中川一政の美術館です。中川は、「薔薇」や「向日葵」また「駒ヶ岳」の絵で知られ、鮮やかな色彩と躍動感豊かなタッチが魅力です。

TEL 076-275-7532 白山市旭町61-1
【開館時間】9:00～17:00(入館は16:30まで) **【休館日】**月曜日(祝日の場合はその翌平日)、年末年始(12/29～1/3)、展示替え期間 **【入館料】**大人200円(100円)、高校生100円(50円)、中学生以下・障害者無料

◆ここがオススメ◆

書や陶芸など多岐にわたる芸術を楽しむことができます。また、別館から眺める日本庭園も見どころの一つで、カフェでお茶も召し上がれます。

白山市 呉竹文庫



もともとは大正時代に旧北前船主の熊田氏によって創設された私設図書館であり、保養の別邸だった建物を、博物館的な展示施設として平成2年に再興しました。茶会も定期的に開催しています。

TEL 076-278-6252 白山市湊町ヨ146
【開館時間】9:00～17:00(入館は16:30まで) **【休館日】**月曜日(祝日の場合はその翌平日)、年末年始(12/29～1/3)、展示替え期間 **【入館料】**大人300円(200円)、中学生以下・障害者無料

◆ここがオススメ◆

施設周辺には、平成の名水百選に選ばれた白山美川伏流水群「呉竹水荘」、上杉織田手取川の戦い遠望の石碑があり、手取川を散策しながらあわせてご覧いただけます。

白山市 石川ルーツ交流館



明治5年(1872)、旧石川郡美川町には一時県庁が置かれ、郡名が「石川県」という名称の由来になったとされています。ふるさとをテーマに、当時の知事室を再現した部屋やおかえり祭りなどを紹介しています。

TEL 076-278-7111 白山市美川南町ヌ138-1
【開館時間】9:00～17:00(入館は16:30まで) **【休館日】**月曜日(祝日の場合はその翌平日)、年末年始(12/29～1/3)、展示替え期間 **【入館料】**大人300円(200円)、中学生以下・障害者無料

◆ここがオススメ◆

晴れた日には、施設2階展望コーナーから白山、手取川、日本海の景色が望めます。

加賀市 山中片岡鶴太郎工藝館



昭和初期に建てられた有形文化財の建物内に、芸術家でもあるタレントの片岡鶴太郎氏の漆芸・陶芸・墨彩画を展示。ショップや喫茶コーナーも併設しており、ゆっくり作品世界に浸れます。

TEL 0761-78-1225 加賀市山中温泉湯の出町レ26-3
【開館時間】9:00～17:00(入館は16:30まで) **【休館日】**12/31
【入館料】大人500円、中学生以下300円

◆ここがオススメ◆

離れ奥座敷で特別公開中の山中節を描いた襖絵をぜひご覧ください。

加賀市 無限庵



旧加賀藩家老横山家の建物を金沢より山中温泉に移築した明治時代の最高級の武家書院造りの見学ができます。

TEL 0761-78-0160 加賀市山中温泉下谷町口6
【開館時間】8:30～18:00(入館は17:00まで) **【休館日】**年末年始(12/29～1/3) **【入館料】**大人500円(400円)、中高生200円、小学生100円

◆ここがオススメ◆

館内には、尾形光琳作「鉄線絵団扇」や千利休所持の茶箱などの美術品が展示されています。

白山市 白山市立博物館



旧松任市の郷土の歴史・先達・民俗を紹介しています。刀剣作家で人間国宝の隅谷正峯の作品や刀剣制作過程をジオラマで展示しています。

TEL 076-275-8922 白山市西新町168-1
【開館時間】9:00～17:00(入館は16:30まで) **【休館日】**月曜日(祝日の場合はその翌平日)、年末年始(12/29～1/3)、展示替え期間 **【入館料】**大人200円(100円)、高校生100円(50円)、中学生以下・障害者無料

◆ここがオススメ◆

「てっどうの広場」に鉄道模型を設置し、毎月第3日曜日に模型電車を運行しています。

白山市 石川県立白山ろく民俗資料館



白山ろくは、白山信仰や出作り農業をはじめとする特有の山村文化を温存している地域であり、その文化遺産の重要性を認め、民俗資料を調査・収集し、展示しています。

TEL (076) 259-2665 白山市白峰リ30
【開館時間】9:00～16:30(入館は16:00まで) **【休館日】**木曜日(祝日の場合は翌日)、冬期休館(12/11～3/9) **【入館料】**一般260円(200円)、65歳以上200円、高校生以下無料

◆ここがオススメ◆

土・日曜日、祝日に、旧杉原家でカマシイロコとネブ茶の試食を行っております。囲炉裏端で、懐かしい風情をお楽しみください。

加賀市 山中座



平成14年山中温泉の元湯にオープンした山中座は、山中漆器の粋を集めた格調高い造りが特徴です。芸妓連の「山中節」が毎日観賞でき、伝統芸能に親しむことができます(有料)。

TEL 0761-78-5523 加賀市山中温泉薬師町M1
【開館時間】8:30~22:00 【休館日】無休 【入館料】入館無料

◆ここがオススメ◆

館内の売店では、菊の湯の源泉にじっくり5時間浸けてでき上がる「菊の湯たまご(温泉たまご)」を販売しています。温泉成分がしみて観光客からも美味しいの声をいただいています。

加賀市 ろくろの里 工芸の館



木地挽物技術では日本一と言われる山中漆器の木地師の職人技を間近で見学できます。また、地元木地職人の手ほどきで木地挽きろくろ体験ができます(有料)。作品は職人が拭き漆を施し、お届けします。

TEL 0761-78-2278 加賀市山中温泉菅谷町へ1-1
【開館時間】9:30~17:00 【休館日】水曜日 【入館料】入館無料

◆ここがオススメ◆

周辺には多くの山中漆器の木地挽き職人の工房があり、お椀や茶托、菓(なつめ)など様々な木地を挽く様子を見学できます。

加賀市 裕伊之助美術館



雑木や竹、松などに囲まれた九谷吸坂窯地内に、木造の伝統工法によって作られた美術館。その中に色絵磁器を中心に、油絵、版画などの裕伊之助作品を展示しています。

TEL 0761-72-0872 加賀市吸坂町4-3
【開館時間】10:00~17:00 【休館日】火~木曜日(予約があれば開館可能) 【入館料】大人500円

◆ここがオススメ◆

1921年26歳のとき、渡欧。マティスに師事し、西欧絵画(油絵)を学びました。戦後、古九谷と出合い、東京から加賀市吸坂町に移住、「九谷吸坂窯」を作り、古九谷に繋がる九谷焼を制作しました。

加賀市 日本折紙博物館



5000種10万点もの折紙作品を展示する世界最大級の折紙ミュージアム。折紙で再現した前田利家の甲冑や、顕微鏡でしか見られない世界最小の折り鶴など、見どころも盛りだくさんです。

TEL 0761-77-2500 加賀市加茂町ハ90-1
【開館時間】8:15~17:00 【休館日】12/30・31 【入館料】大人500円、中高生400円、小人300円

◆ここがオススメ◆

当館のために制作いただいた「世界最小の折り鶴」は一見の価値あり! その大きさは髪の毛の先より小さく、肉眼では見ることができないため顕微鏡を通してご覧いただけます。人間業とは思えない驚異の技術をぜひご鑑賞ください。

加賀市 深田久弥山の文化館



『日本百名山』の著者として知られる加賀市大聖寺出身の山の文学者、深田久弥の業績や山の魅力を紹介します。建物は明治43年(1910)に建てられた絹織物工場を活用しています。

TEL 0761-72-3313 加賀市大聖寺番場町18-2
【開館時間】9:00~17:00(入館は16:30まで) **【休館日】**火曜日(祝日の場合は開館)、年末年始は要問合せ **【入館料】**大人300円(250円)、75歳以上150円、高校生以下無料

◆ここがオススメ◆

館は樹齢650~750年を超えるイチヨウやスタジイなどの巨木に囲まれ、四季折々の美しさも見どころのひとつです。

加賀市 九谷焼窯跡展示館



再興九谷・吉田屋窯の窯跡をそのまま公開。明治中期の様式で修復された九谷壽楽窯(じゅらくがま)の旧母屋兼工房を展示棟として企画展も開催。蹴りロクロや絵付けの体験もできます(有料)。

TEL 0761-77-0020 加賀市山代温泉19-101-9
【開館時間】9:00~17:00(入館は16:30まで) **【休館日】**火曜日(祝日の場合は開館) **【入館料】**一般310円(260円)、75歳以上150円、高校生以下無料

◆ここがオススメ◆

窯跡は、それを保護する内藤廣氏設計のシェルターもあわせて迫力満点です。展示棟は市指定文化財の建物。蹴りロクロや絵付け体験はプロ仕様の道具や材料を使い、初めての方でも陶芸家になった気分を楽しめます。

加賀市 山中温泉 芭蕉の館



当時の旅館としては珍しい広い庭園や庭園を望む雁行型の濡れ縁など、和風情緒豊かな憩いの場。芭蕉ゆかりの品や400余年の歴史ある伝統工芸「山中漆器」の秀品の数々を展示します。

TEL 0761-78-1720 加賀市山中温泉本町二-ニ86-1
【開館時間】9:00~17:00(入館は16:30まで) **【休館日】**水曜日(祝日の場合は開館) **【入館料】**一般200円、高校生以下無料

◆ここがオススメ◆

当館駐車場から「鶴仙溪・あやとり橋」まで5分です。また、「山中節」の鑑賞をご希望の方はお申し込みください(無料)。

加賀市 加賀市鴨池観察館



片野鴨池はガン類、カモ類、コハクチョウが訪れる日本有数の水鳥渡来地。10haの小さな池ですが、江戸時代からの水田耕作と鴨猟の一種である坂網猟という伝統猟法が残っています。

TEL 0761-72-2200 加賀市片野町子2-1
【開館時間】9:00~17:00(入館は16:30まで) **【休館日】**無休、ただし秋に臨時休館する場合あり **【入館料】**一般310円(割引あり、要連絡)、75歳以上150円、高校生以下無料

◆ここがオススメ◆

館内には望遠鏡が設置されており、バードウォッチングを楽しめます。観察は午前中がオススメです。

加賀市 加賀市美術館



加賀市の玄関口であるJR加賀温泉駅前に位置し、絵画や工芸、写真など様々な分野の展覧会のほか、加賀市ゆかりの作家や作品を紹介する館蔵品展や企画展も開催しています。

TEL 0761-72-8787 加賀市作見町1-4
【開館時間】10:00~18:00(入館は17:30まで) **【休館日】**火曜日(祝日の場合は翌日)、年末年始(12/30~1/1)、展示替え期間
【入館料】展覧会により異なる

◆ここがオススメ◆

西出大三(だいぞう)(戴金工芸)、山田宗美(鉄打出工芸)、佐々木泉景(絵師)、森本仁平(洋画)など、加賀市ゆかりの作家の作品を随時公開。また、毎月「水彩画教室」「筆ペン教室」を開催しています。

加賀市 北前船の里資料館



明治9年(1876)建築の北前船主邸。往時の繁栄を物語る豪壮な建物に、船絵馬や航海用具など北前船に関する様々な資料を展示しています。

TEL 0761-75-1250 加賀市橋立町イ乙1-1
【開館時間】9:00~17:00(入館は16:30まで) **【休館日】**無休
【入館料】大人310円(260円)、75歳以上150円、高校生以下無料

◆ここがオススメ◆

資料館のある橋立地区は国の重要伝統的建造物群保存地区に選定されており、あわせて周辺の散策もおすすめ。赤瓦や笏谷石(しゃくだにいし)が独特の雰囲気を出しています。

加賀市 魯山人寓居跡 いろは草庵



北大路魯山人が大正4年(1915)10月から約半年間滞在した、旧旅館の別荘。魯山人が看板を彫った仕事部屋や山代温泉の旦那衆と語り合った囲炉裏の間などが、当時そのままに残されています。

TEL 0761-77-7111 加賀市山代温泉18-5
【開館時間】9:00~17:00(入館は16:30まで) **【休館日】**水曜日(祝日の場合は開館) **【入館料】**一般500円(420円)、75歳以上250円、高校生以下・障がい者無料

◆ここがオススメ◆

蔵を改装した展示室では企画展を開催しています。また、寓居と展示室をつないだロビーでは、お茶を飲みながらお庭をご覧いただくことができます。

加賀市 中谷宇吉郎 雪の科学館



世界で初めて人工的に雪の結晶を作った科学者・中谷宇吉郎の業績のほか、雪や氷の科学について実験・観察装置を使った体験を交えて紹介。大人から子どもまで楽しめます。

TEL 0761-75-3323 加賀市潮津町イ106
【開館時間】9:00~17:00(入館は16:30まで) **【休館日】**水曜日(祝日の場合は開館) **【入館料】**一般500円(420円)、75歳以上250円、高校生以下無料

◆ここがオススメ◆

毎日新しい雪の結晶を見ることができる「ムライ式人工雪装置」があります。

小松市 勸進帳ものがたり館



12代目市川團十郎丈主演の「勸進帳」のダイジェスト映像を見ることができます。隣接の「安宅ビューテラス」は、雄大な日本海を眺めながらコーヒーや軽食が楽しめる休憩スポットとなっています。

TEL 0761-21-6734 (安宅ビューテラス) 小松市安宅町タ140-4
【開館時間】9:00～17:00 **【休館日】**水曜日、年末年始(12/29～1/3) **【入館料】**大人300円(250円)、高校生以下150円(100円)、小松市在住の65歳以上無料

◆ここがオススメ◆

日本海を望む「安宅公園」には、安宅の関址や、難関突破の守護神として知られる安宅住吉神社があり、「勸進帳」の世界に思いを馳せながら、ゆったりと散策するのがオススメです。

小松市 小松市埋蔵文化財センター



展示観覧や古代体験など、埋蔵文化財を身近に感じられる施設となっており、国の重要文化財に指定された八日市地方遺跡の出土品や矢田野エジリ古墳の埴輪を所蔵しています。

TEL 0761-47-5713 小松市原町ト77-8
【開館時間】9:00～17:00(入館は16:30まで) **【休館日】**水曜日(祝日の場合は翌日)、祝日の翌日、年末年始(12/29～1/3) **【入館料】**入館無料。展示観覧料一般100円、高校生以下無料

◆ここがオススメ◆

小学生以上を対象に、通年で古代体験(申込不要・無料)ができます。10～12月の古代体験メニューは「組み紐づくり」「勾玉づくり」「ブチはたおり」です。

加賀市 石川県九谷焼美術館



石川県の代表的な美術工芸品である九谷焼作品を専門に展示・紹介しています。「古九谷の杜公園」内にあり、四季折々の美しい姿を楽しめる庭園ミュージアムとして、来館の方の憩いの場にもなっています。

TEL 0761-72-7466 加賀市大聖寺地方町1-10-13
【開館時間】9:00～17:00(入館は16:30まで) **【休館日】**月曜日(祝日の場合は開館) **【入館料】**一般500円(420円)、75歳以上250円、高校生以下無料

◆ここがオススメ◆

当館所蔵の「百合図平鉢」は、器の全面を色絵の具で塗り埋めた、色鮮やかな九谷焼の大皿です。野に咲く百合を写し取ったかのような、見事な絵付けは見ごたえ十分です。

小松市 八十山雅子・和代美術館



国内外で活躍している郷土作家・洋画家の八十山雅子と和代の作品を展示しています。雅子の色彩豊かな大自然の楽園の作品と、和代の竹絵の作品の数々が5mの大作から小品まで展示しており、和代の制作風景も見ることができます。

TEL 0761-43-3458 小松市村松町153
【開館時間】10:00～17:00(入館は16:30まで) **【休館日】**月曜日(祝日の場合はその翌日) **【入館料】**一般200円(180円)、高校生以下無料

◆ここがオススメ◆

ご来館のお客様にブラジルコーヒーをサービスしています。

小松市 錦窯展示館



初代～3代までの九谷焼の名工・徳田八十吉(やさきち)の旧宅を改装した展示館。九谷焼の上絵付窯である「錦窯」も保存・展示しています。小松町家の雰囲気も楽しめます。

TEL 0761-23-2668 小松市丸の内公園町19
【開館時間】9:00～17:00(入館は16:30まで) **【休館日】**月曜日(祝日の場合は翌日)、祝日の翌日、年末年始(12/29～1/3)、展示替え期間 **【入館料】**一般300円(250円)、高校生以下無料

◆ここがオススメ◆

9/23～12/3まで九谷焼の伝統継承と革新を模索した2代徳田八十吉の生誕110年記念展を開催しています。

小松市 本陣記念美術館



本陣基一氏の美術コレクション約1000点を所蔵。東山魁夷(ひがしやまかいい)、前田青邨(せいそん)、小倉遊亀(ゆき)などの日本画を中心に油彩画、九谷焼などの東洋陶磁器などを順次展示・公開しています。

TEL 0761-22-3384 小松市丸の内公園町19
【開館時間】9:00～17:00(入館は16:30まで) **【休館日】**月曜日(祝日の場合は翌日)、祝日の翌日、年末年始(12/29～1/3)、展示替え期間 **【入館料】**一般300円(250円)、高校生以下無料、障がい者手帳持参者および介護人1名無料

◆ここがオススメ◆

本陣基一氏と懇意であった東山魁夷の作品を6点所蔵しており、多くの来館者が本作を目当てに来館します。9/16～12/10まで開催の、特別企画展「絵画と詩文－東山魁夷を中心に－」で全6点を同時公開します。

小松市 河田山古墳群史跡資料館



河田山古墳群の出土品を中心に展示。館内には切石積み の横穴式石室復元があります。古墳公園には、朝鮮半島の王墓の影響を受けたと考えられるアーチ形石室の古墳が復元・保存されています。

TEL 0761-47-4533 小松市国府台3-64
【開館時間】3～11月10:00～16:30、12～2月要問合せ(0761-47-5713) **【休館日】**水曜日(祝日の場合は翌日)、祝日の翌日 **【入館料】**入館無料

◆ここがオススメ◆

古墳群誕生以前の通史展示も公開中!公園からは小松平野を一望できます。

小松市 登窯展示館



八幡は江戸時代から続く九谷焼素地の生産地であり、その生産を支えた「連房式登窯」を展示しています。陶造置物の製造工程や地元作家の作品を展示しているほか、型おこし体験もできます。

TEL 0761-47-2898 小松市八幡己20-2
【開館時間】11:00～15:00 **【休館日】**月曜日(祝日の場合は翌日)、祝日の翌日、年末年始(12/29～1/3) **【入館料】**入館無料

◆ここがオススメ◆

実際に使用されていた「連房式登窯」を間近で見ることができるほか、解説も無料で行っています。学習棟の展示では八幡ならではの多彩な陶彫を見ることができま

小松市 小松市立博物館



人文・自然分野の資料約5万点を収蔵する県内唯一の総合博物館。年間を通じて講座やイベントも多数開催しており、小松の歴史や美術、自然を学ぶことができます。

TEL 0761-22-0714 小松市丸の内公園町19
【開館時間】9:00~17:00(入館は16:30まで) **【休館日】**月曜日(祝日の場合は翌日)、祝日の翌日、年末年始(12/29~1/3)、展示替え期間 **【入館料】**一般300円(250円)、高校生以下無料

◆ここがオススメ◆

白山開山1300年を記念した特別展「那谷寺と白山信仰」を9/30~11/26まで開催しています。また、2016年度、日本遺産に認定された「小松の石文化」についての展示もお楽しみください。

小松市 こまつ曳山交流館みよっさ



毎年5月の「お旅まつり」では「曳山」を舞台に子供歌舞伎が上演されます。現存する曳山8基のうち2基を常設展示しており、併設の十八番舞台は各種イベントやお稽古にも利用されています。

TEL 0761-23-3413 小松市八日市町72-3
【開館時間】10:00~17:00 **【休館日】**4~11月無休。12~3月水曜(祝日の場合その翌日)、年末年始(12/30~1/1) **【入館料】**入館無料

◆ここがオススメ◆

これまでの「歌舞伎風メイク」に加え、「口上体験」ができるほか、みよっさ二階に写真スポット「カブッキーと一緒に記念写真をとってみよっさ」が新設されました。

小松市 宮本三郎ふるさと館



宮本三郎の生誕地、小松市松崎町にある分館。年に3~4回開催される企画展では、テーマをもって宮本作品を紹介しており、愛用の品なども展示しています。

TEL 0761-43-3032 小松市松崎町16-1
【開館時間】9:00~17:00(入館は16:30まで) **【休館日】**月曜日(祝日の場合は翌日)、祝日の翌日、年末年始(12/29~1/3)、展示替え期間 **【入館料】**一般400円(300円)、大学生200円(150円)、高校生以下無料 ※宮本三郎美術館と共通

◆ここがオススメ◆

宮本三郎をより一層感じられる温もりある小さな美術館で、生前使用していた画材や家具類を使って再現されたアトリエを見ることもできます。また、50円でのコピーサービスもあります。

小松市 宮本三郎美術館



小松市出身の洋画家・宮本三郎の作品を収蔵し、展示しています。周辺に小松市立博物館や本陣記念美術館がある小松の文化ゾーンに位置しており、テーマを設け企画展・特別展を開催しています。

TEL 0761-20-3600 小松市小馬出町5
【開館時間】9:00~17:00(入館は16:30まで) **【休館日】**年末年始(12/29~1/3)、展示替え期間 **【入館料】**一般400円(300円)、大学生200円(150円)、高校生以下無料 ※宮本三郎ふるさと館と共通

◆ここがオススメ◆

昭和16年(1941)の石貼り倉庫を利用した味わい深い建物も一見の価値があります。また、美術館カフェ「キャトル・セゾン」も併設しています。

内灘町 内灘町歴史民俗資料館「風と砂の館」



戦前に北陸の宝塚とうたわれ少女歌劇団が人気を博した「栗ヶ崎遊園」の資料や戦後基地反対運動の先駆けとされる「内灘闘争」の資料、古い民具や漁具、出土物、国内外の凧などを展示しています。

TEL 076-286-1189 内灘町字宮坂に455
【開館時間】10:00～17:00 **【休館日】**火曜日(祝日の場合は翌日)、年末年始(12/29～1/3) **【入館料】**一般200円(150円)、高校生以下・障害者手帳をお持ちの方およびその付添人(1人)無料

◆ここがオススメ◆

栗ヶ崎遊園、内灘闘争、河北潟干拓事業の映像を視聴できます。砂丘地で漁村だった内灘の変遷や歴史が分かりやすくまとまっております。ぜひご視聴ください。

津幡町 津幡ふるさと歴史館「れきしる」



加賀・能登・越中の三叉路を望む高台の津幡城跡に位置しており、今後も交通の要として発展していく津幡町の文化財と記録を紹介しながら、その歴史を案内しています。

TEL 076-288-2101 津幡町字清水リ1-1
【開館時間】9:00～17:00(入館は16:30まで) **【休館日】**月曜日(祝日の場合は翌日)、年末年始(12/28～1/4)、展示替え期間 **【入館料】**100円

◆ここがオススメ◆

津幡町加茂遺跡「加賀郡榜示札(かがぐんぼうじふだ)」や俱利伽羅合戦、昭和の風景写真など様々な展示をしています。説明用のタブレットを完備しており、ボランティアによる案内も行なっています。

小松市 石川県立尾小屋鉱山資料館



かつて日本有数の鉱山だった尾小屋鉱山に関する資料や各地の岩石・鉱物などの資料を展示しています。

TEL 0761-67-1122 小松市尾小屋町カ1-1
【開館時間】9:00～17:00(入館は16:30まで) **【休館日】**水曜日(祝日の場合はその翌日)、冬季休館(12/1～3/24) **【入館料】**大人500円(400円)、高校生以下無料

◆ここがオススメ◆

館内にある全長160kmの坑道模型は圧巻。資料館後方にあるメインロード(坑道跡)には、尾小屋鉱山の歴史をめぐる展開になっています。11/7まで「鉱物と化石」の企画展を開催。

加賀エリア

小松市、加賀市、白山市、
能美市、野々市市

かほく市 石川県西田幾多郎記念哲学館



西田幾多郎博士に関する展示を行っています。世界的な建築家・安藤忠雄氏の設計の全国的にも数少ない哲学の博物館です。空の庭、ハワイエなどの思索の空間や哲学ホール、図書館などの研修施設も併設しています。

TEL 076-283-6600 かほく市内日角弁1

【開館時間】9:00～21:00(入館は20:30まで) 【休館日】月曜日(祝日の場合は翌日)、年末年始(12/29～1/3)、展示替え期間 【入館料】一般300円(250円)、65歳以上200円、高校生以下・障害者手帳をお持ちの方およびその介護人(1人)無料

◆ここがオススメ◆

哲学館の敷地に広がる「哲学の杜」を、東京スカイツリーのイルミネーションを手がけた日本を代表する照明デザイナー戸垣浩人氏の設計・監修により、美しくライトアップしました。

金沢市 湯涌温泉いろは館



人気アニメ「花咲くいろは」の舞台モデルになった湯涌温泉街。登場人物や風景のパネル、ポスターが展示されており、アニメファンの交流ノートも閲覧できます。また、周辺施設や地元特産品を紹介するコーナーもあります。

TEL 076-235-1040 金沢市湯涌町イ1

【開館時間】9:00～17:00 【休館日】火曜日 【入館料】入館無料

◆ここがオススメ◆

全国津々浦々から来たアニメファンの交流ノートがとても楽しいです。

津幡町 歴史民俗資料収蔵庫



昭和58年(1983)から旧吉倉小学校校舎を利用し、先人が生活の中から身につけた知識や技術を後世に残すべく、生活道具などの民俗的な各種資料を収集・保存しています。

TEL 076-288-2101 ※なお、問合せ先は津幡ふるさと歴史館「れきしる」(上記番号)となっています。 津幡町字吉倉タ133-1

【開館時間】9:00～17:00 【休館日】土・日曜日、祝日、年末年始(12/28～1/4) 【入館料】入館無料

◆ここがオススメ◆

当館には、脱穀調整用具等の農業用器具や、照明用具、什器類、教育機材関係用具、衣類等の生活道具が収蔵されています。観覧ご希望の場合は2週間前までにお問い合わせください。

かほく市 うみっこらんど七塚「海と渚の博物館」



人と海との関わりと暮らしをテーマに、能登半島の海の民俗資料を今に伝えます。能登地方の漁具を中心とした資料を3000点所蔵しており、伝統的な海人の暮らししぶりを体験できます。

TEL 076-283-8880 かほく市白尾ム1-3

【開館時間】9:00～17:00(入館は16:30まで) 【休館日】月曜日(祝日の場合は翌日)、年末年始(12/29～1/3) 【入館料】一般200円(150円)、小中高生100円(50円)※障害者減免あり

◆ここがオススメ◆

「櫓ごぎ」や「たらい漁」などの疑似体験コーナーやスタンブラリー、クイズコーナーもあり、遊びながら海と人の暮らしを学べます。具がらアート(有料)もぜひ体験を!

金沢市 尾張町老舗交流館



展示品や調度品などから大正～昭和期の金沢商家の様子、風情を感じ取っていただけます。工芸品や写真などの展示もしています。

TEL 076-234-6666 金沢市尾張町1-11-11

【開館時間】9:00～17:00

【休館日】火曜日、年末年始(12/29～1/3)

【入館料】入館無料

金沢市 金沢くらしの博物館



建物は明治時代の洋風木造校舎「石川県第二中学校」を利用し、金沢の町家の座敷などを再現した部屋のほか、金沢ならではの風物詩や建物の学校時代などを紹介しています。

TEL 076-222-5740 金沢市飛梅町3-31

【開館時間】9:30～17:00(入館は16:30まで) 【休館日】年末年始(12/29～1/3)、展示替え期間 【入館料】一般300円(250円)、65歳以上200円、高校生以下無料

◆ここがオススメ◆

「戦後のくらし」で展示しているレトロな家電・おもちゃ・日用品。懐かしい品物に出合えます。

金沢市 西田家庭園・玉泉園



兼六園より120年古く、加賀藩士脇田家が4代、100年かけて築いた純日本庭園です。

TEL 076-221-0181 金沢市小將町8-3

【開館時間】9:00～17:00、12～2月9:00～16:00

【休館日】無休

【入館料】大人700円(600円)、高校生600円(500円)、小中学生500円(400円)

金沢市 金沢菓子木型美術館



森八本店2階にある当館は、江戸時代より大切に保存されてきた菓子木型に加え、渋紙や焼印なども展示しています。

TEL 076-262-6251 金沢市大手町10-15

【開館時間】9:00～17:00 【休館日】1/1・2 【入館料】大人200円、中学生以下100円

◆ここがオススメ◆

館内にて落雁の手作りを体験いただけます。体験の後は、自作の出来立て落雁でお抹茶を一服どうぞ(1,296円、要予約)。

金沢市 金沢21世紀美術館



撮影：渡邊修
提供：金沢21世紀美術館

「新しい文化の創造」と「新たなまちの賑わいの創出」を目的に開設されました。館内は有料の展覧会ゾーンと無料の交流ゾーンに分かれており、様々な作品を鑑賞できます。

TEL 076-220-2800 金沢市広坂1-2-1
【開館時間】10:00～18:00(金・土曜日は20:00まで) 【休館日】月曜日(祝日の場合は翌平日)、年末年始※臨時開館10/30、1/2、1/3 【入館料】展覧会により異なる

◆ここがオススメ◆

レアンドロ・エルリッヒ《スイミング・プール》。開館時から常に人気の作品。地上と地下で来場者同士の出会いを創出する不思議なプールです。

金沢市 武家屋敷 寺島蔵人邸



加賀藩中級武士で、画人としても活躍した寺島蔵人の屋敷。当時の中級武士の住まいを今に伝えていきます。樹齢300年以上のドウダンツツジをはじめとした庭園など、四季折々にその風情を味わえます。

TEL 076-224-2789 金沢市大手町10-3
【開館時間】9:30～17:00(入館は16:30まで) 【休館日】年末年始(12/29～1/3)、展示替え期間 【入館料】一般300円(250円)、65歳以上200円、高校生以下無料

◆ここがオススメ◆

寺島蔵人は武士でありながら画人でした。邸内では蔵人の書画をはじめ、寺島家伝来の書画工芸を展示しています。茶室「乾泉亭」でのお茶は、心安らぐひとときを楽しむことができます。

金沢市 金沢卯辰山工芸工房



加賀藩御細工所の精神を現代に生かし、金沢の優れた伝統工芸の継承発展、文化振興を図るため設立された工芸の総合施設です。

TEL 076-251-7286 金沢市卯辰町10
【開館時間】9:00～17:00(入館は16:30まで) 【休館日】火曜日(祝日の場合は翌平日)、年末年始(12/29～1/3)、展示替え期間 【入館料】一般300円(250円)、65歳以上200円、高校生以下無料

◆ここがオススメ◆

加賀藩御細工所の資料や金沢にゆかりのある工芸作品を常時展示しています。あわせて陶芸、漆芸、染、金工、ガラス各工場の技術研修者の創作活動もガラス越しに見学していただけます。また、各種工芸体験も実施しています(要予約)。

金沢市 金沢能楽美術館



加賀宝生に伝わる貴重な能面や能装束を展示しています。能楽の世界にふれる導入展示室や、能楽が育んできた美の世界を紹介する企画展示室の他、ゆっくりくつろげる能・狂言の絵本コーナーもあります。

TEL 076-220-2790 金沢市広坂1-2-25
【開館時間】10:00～18:00(入館は17:30まで) 【休館日】月曜日(祝日の場合はその翌平日)、年末年始※特別開館10/30、1/2、1/3、展示替え期間 【観覧料】一般300円(250円)、65歳以上200円、高校生以下無料

◆ここがオススメ◆

毎日10:00～16:00、本物の能面や能衣装をつけることができます。また、火曜日10:00～17:00は、現役能楽師の館長が能楽器体験の指導を行っています。

金沢市 金沢市老舗記念館



天正7年(1579)創業薬種商「中屋」を移築した、藩政時代の面影を今に伝える貴重な建物。1階は当時の店先を再現した「店の間」、2階は金澤老舗百年会による展示や婚礼模様を展示しています。

TEL 076-220-2524 金沢市長町2-2-45
【開館時間】9:30~17:00(入館は16:30まで) **【休館日】**展示替え期間(11/30、3/31) **【入館料】**一般100円、高校生以下無料

◆ここがオススメ◆

「中屋薬舗の道具」がおすすめです。国の登録有形民俗文化財となっている、中屋薬舗で使われていた材料を丸め薬を作る道具や薬棚、看板など販売道具を展示しています。

金沢市 金沢文芸館



文学のまち金沢の文芸活動の拠点、発信基地となるべく平成17年に開設。創作への活力と意欲の沸きたつ空間を創出し、創作活動に勤しむ方々の交流・学びの場を提供します。

TEL 076-263-2444 金沢市尾張町1-7-10
【開館時間】11:00~18:00(入館は17:30まで) **【休館日】**火曜日(祝日の場合はその翌平日)、年末年始(12/29~1/3) **【入館料】**一般100円、高校生以下無料

◆ここがオススメ◆

当館の建物は、橋場交差点に面し、建築された昭和4年以來、界隈のランドマークとして市民に親しまれてきました。金沢旧市内にほとんどなくなってしまった昭和初期の様式的デザインとして貴重な建物です。

金沢市 鈴木大拙館



金沢が生んだ仏教哲学者・鈴木大拙の考えや足跡を広く国内外の人々に伝えることにより、大拙についての理解を深めるとともに、来館者自らが思索する場として利用できます。

TEL 076-221-8011 金沢市本多町3-4-20
【開館時間】9:30~17:00(入館は16:30まで) **【休館日】**月曜日(祝日の場合は翌平日) **【入館料】**一般300円(250円)、65歳以上200円、高校生以下無料

◆ここがオススメ◆

鈴木大拙の著作『浄土系思想論』は、おすすめの一冊。とっつきにくいな、と思われる方も、当館・木村宣彰館長の解説によって、自然に大拙の世界へ誘(いざな)われます。

金沢市 金沢湯涌江戸村



江戸時代の金沢城下町や加賀藩などの家を移築公開しています。国指定重要文化財に指定されている町家や紙漉き農家など、9棟の建造物が集結しています。

TEL 076-235-1267 金沢市湯涌荒屋町35-1
【開園時間】9:00~17:30(入園は17:00まで) **【休園日】**火曜日(祝日の場合は翌平日) **【入園料】**一般300円(250円)、65歳以上200円、高校生以下無料

◆ここがオススメ◆

江戸時代にタイムスリップ! 江戸時代の町家、武家屋敷、茅葺き農家を、当時の旅人の姿で見学できます。気分は江戸時代の旅人です。

金沢市 前田土佐守家資料館



前田利家とまつの子孫を家祖とする加賀藩の名家「前田土佐守家」に伝来する歴史資料約9000点を保存・公開する博物館です。上級武家に伝来する資料から金沢の歴史や文化を紐解きます。

TEL 076-233-1561 金沢市片町2-10-17
【開館時間】9:30~17:00(入館は16:30まで) **【休館日】**展示替え期間 **【入館料】**一般300円(250円)、65歳以上200円、高校生以下無料

◆ここがオススメ◆

オリジナルグッズ加賀藩職制双六(510円)はとても盛り上がりがあると好評です!館内にも双六体験コーナーがあります。

金沢市 金沢蓄音器館



エジソンが発明した蓄音器や、明治から昭和にかけて活躍した蓄音器約150台を展示しています。昔懐かしい調べを堪能できます。

TEL 076-232-3066 金沢市尾張町2-11-21
【開館時間】10:00~17:30(入館は17:00まで) **【休館日】**年末年始(12/29~1/3)、展示替え期間 **【入館料】**一般300円(250円)、65歳以上200円、高校生以下無料

◆ここがオススメ◆

ご来館の方の多くからご好評いただいている蓄音器の聴き比べは毎日3回開催!日曜日に3回開催されている自動再演ピアノの実演もおすすめです。

金沢市 徳田秋聲記念館



金沢の三文豪の一人で「女性を描かせたら神様」と評された自然主義作家・徳田秋聲を紹介しています。直筆原稿、初版本を展示する他、代表作を和紙人形で紹介するシアターがあります。

TEL 076-251-4300 金沢市東山1-19-1
【開館時間】9:30~17:00(入館は16:30まで) **【休館日】**年末年始(12/29~1/3)、展示替え期間 **【入館料】**一般300円(250円)、65歳以上200円、高校生以下無料

◆ここがオススメ◆

東京に現存する旧宅書齋を再現したコーナーでは、秋聲が実際に使用していた調度品や文具などを特別展示。生きた作家の暮らしを体感できます。

金沢市 室生犀星記念館



金沢三文豪のひとり、室生犀星の生家跡に建てられており、犀星の作品や直筆の原稿、実際に使っていた遺品などを多数展示しています。

TEL 076-245-1108 金沢市千日町3-22
【開館時間】9:30~17:00(入館は16:30まで) **【休館日】**年末年始(12/29~1/3)、展示替え期間 **【入館料】**一般300円(250円)、65歳以上200円、高校生以下無料

◆ここがオススメ◆

タッチパネルで「声をきく」「朗読をきく」「校歌をきく」「歌をきく」から好きな音声を選んで聴くことができる「リスニングコーナー」があります。犀星自身による朗読や犀星作詞の校歌全27曲を収録しています。

金沢市 金沢ふるさと偉人館



高峰讓吉や鈴木大拙、八田與一など、近代日本をつくり支えた金沢ゆかりの偉人について、その遺品や資料を展示し、パネルなどで分かりやすく紹介しています。

TEL 076-220-2474 金沢市下本多町6-18-4
【開館時間】9:30～17:00(入館は16:30まで) **【休館日】**年末年始(12/29～1/3) **【入館料】**一般300円(250円)、65歳以上200円、高校生以下無料

◆ここがオススメ◆

企画展「日本化学工業の基礎を築いた 野口逯」は10/7～11/26まで開催。野口逯は、金沢生まれの実業家でチッソや旭化成を創業しました。日本の近代化学工業の基礎を築いたともいわれるその生涯と業績を紹介します。

金沢市 金沢市立安江金箔工芸館



厚さ1/10000mmの金箔の世界やその歴史に触れ、金や金箔を使った美術工芸品を鑑賞できます。

TEL 076-251-8950 金沢市東山1-3-10
【開館時間】9:30～17:00(入館は16:30まで) **【休館日】**年末年始(12/29～1/3)、展示替え期間 **【入館料】**一般300円(250円)、65歳以上200円、高校生以下無料

◆ここがオススメ◆

金沢美術工芸大学の学生がデザインした金箔のオブジェがショーウィンドウに設置してあります。金・銀箔の木の葉のついた木立をモチーフにしたオブジェは写真撮影もできます。

金沢市 金沢湯涌夢二館



詩人画家、竹久夢二を顕彰するために設立されました。常設展は「旅・信仰心・女性」をテーマに竹久夢二の芸術性と人間性を作品・遺品からたどります。金沢、湯涌との関わりも紹介しています。

TEL 076-235-1112 金沢市湯涌町イ144-1
【開館時間】9:00～17:30(入館は17:00まで) **【休館日】**展示替え期間 **【入館料】**一般300円(250円)、65歳以上200円、高校生以下無料

◆ここがオススメ◆

体験コーナーではタブレットで夢二作詞曲を聴いたり、所蔵品を拡大してご覧いただくことができます。

金沢市 泉鏡花記念館



金沢三文豪の一人、泉鏡花の生家跡に建てられており、鏡花の世界を様々な角度からとらえ紹介しています。

TEL 076-222-1025 金沢市下新町2-3
【開館時間】9:30～17:00(入館は16:30まで) **【休館日】**年末年始(12/29～1/3)、展示替え期間 **【入館料】**一般300円(250円)、65歳以上200円、高校生以下無料

◆ここがオススメ◆

表紙や口絵が木版画でつくられた美しい鏡花の初版本の特設コーナーは必見です！

金沢市 石川県立伝統産業工芸館



兼六園に隣接する当館では、「くらしの中の工芸品」をテーマに、石川の風土が育てた県内伝統的工芸品36業種すべてを展示し、長い歳月をかけて育まれた数々の伝統の技に触れることができます。

TEL 076-262-2020 金沢市兼六町1-1
【開館時間】9:00~17:00(入館は16:45まで) **【休館日】**4~11月第3木曜日、12~3月木曜日、年末年始(12/29~1/3)、展示替え期間 **【入館料】**1階無料、2階は18歳以上260円(200円)、5歳以上200円(200円)、17歳以下100円(80円)、6歳未満無料

◆ここがオススメ◆

県内伝統的工芸品全36品目を一堂に展示した常設展示や、県内伝統産業の「今」を捉えたユニークな企画展示、制作実演や体験といった各種イベントの開催など、当館のプログラムを通して、現代の生活に生きる伝統工芸をお楽しみいただけます。館内ミュージアムショップでは、実際の伝統的工芸品に触れることができます。

金沢市 金沢城公園



県民にとって貴重な歴史的文化的遺産であり、特別名勝「兼六園」と一体となったシンボル空間です。

TEL 076-234-3800 金沢市丸の内1-1
【開園時間】8:00~17:00(菱櫓などは9:00~16:30) **【休園日】**無休 **【入園料】**入園無料。菱櫓などは大人310円(250円)、小人100円(80円)

◆ここがオススメ◆

再現した「玉泉院丸庭園」は兼六園よりも以前に作られた歴史ある庭園です。背後の石垣群と一体になった立体的な造形美は圧巻です。休憩処「玉泉庵」で抹茶をいただけます。毎週末(金・土曜日、祝前日)のライトアップは必見です!

金沢市 金沢市立中村記念美術館



茶道美術の名品をはじめ、江戸時代の絵画など約1000点を所蔵し、金沢の茶道文化と伝統工芸を紹介しています。

TEL 076-221-0751 金沢市本多町3-2-29
【開館時間】9:30~17:00(入館は16:30まで) **【休館日】**年末年始・展示替え期間 **【入館料】**一般300円(250円)、65歳以上200円、高校生以下無料

◆ここがオススメ◆

美術館の庭園の眺めを望むことができる呈茶室では、抹茶と和菓子を楽しめるリーズナブルな料金で楽しむことができます。

金沢市 石川県埋蔵文化財センター



県内の遺跡から発掘された多くの出土品を展示しています。見て、触れて、ふるさとの歴史を学び、古代人のくらしとワザが体験できます。

TEL 076-229-4477 金沢市中戸町18-1
【開館時間】9:00~17:00(入館は16:30まで) **【休館日】**年末年始(12/29~1/3)、展示替え期間 **【入館料】**入館無料

◆ここがオススメ◆

人気のまが玉づくりやモミギリによる火起し、小さなお子様も体験できるペーパークラフトや塗り絵、縄文アクセサリーなど、全て無料の古代体験が楽しめます。常設展示に加えホール展示も開催中。

金沢市 加賀本多博物館

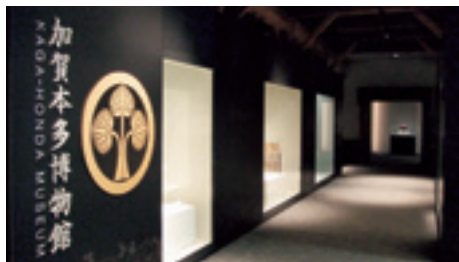

5万石を与えられた加賀藩重臣、加賀本多家。徳川家康の重臣・本多正信の次男・本多政重を初代とする、加賀本多家伝来品の数々を所蔵・展示する武家文化博物館です。

TEL 076-261-0500 金沢市出羽町3-1
【開館時間】9:00～17:00(入館は16:30まで) **【休館日】**冬季は木曜日、年末年始(12/29～1/3)、展示替え期間(11/21・22、1/15・16) **【入館料】**大人400円(350円)、大学生300円(250円)、高校生以下無料

◆ここがオススメ◆

比類なき禄高を誇る加賀本多家伝来の武装品の数々は一見の価値あり。9/22(金)からは加賀藩上級武士「加賀八家」の世界に迫る特別展『「加賀八家」の実像』も始まります。加賀藩武家文化の粋を集めた武具や調度品をお楽しみください。

金沢市 石川県金沢港大野からくり記念館



幕末期に大野町に住み、からくり師として知られた大野弁吉の世界を中心に、江戸のからくり文化を紹介しています。からくり細工を解くコーナーや、併設の「子どもからくり体験棟」もあり、大人から幼児まで家族で楽しめます。

TEL 076-266-1311 金沢市大野町4-甲2-29
【開館時間】9:00～17:00(入館は16:30まで) **【休館日】**水曜日(祝日の場合は翌日)、年末年始(12/29～1/3) **【入館料】**大人300円(250円)、小中学生200円(150円)、園児以下無料

◆ここがオススメ◆

企画展や親子体験教室を実施しています。また、随時新作からくりパズルを追加しています。詳細はHPでご確認ください。

金沢市 兼六園



水戸偕楽園、岡山後楽園とならぶ日本三名園の一つ。江戸時代の代表的な大名庭園として、加賀歴代藩主により、長い歳月をかけて形づくられてきた庭園です。

TEL 076-234-3800 金沢市兼六町1
【開館時間】8:00～17:00 **【休園日】**無休 **【入園料】**大人310円(250円)、小人100円(80円)

◆ここがオススメ◆

瓢池の辺り一体は兼六園発祥の地「蓮池庭」と呼ばれていたところ。宝暦9年(1759)の大火のあとに復旧され、翠滝や夕顔亭が造られました。兼六園の中でも歴史を感じさせてくれる空間です。毎週土・日曜日は県民無料です！(住所が確認できるものをお持ちください)

金沢市 町民文化館



金沢貯蓄銀行として明治40年(1907)に建てられました。外観は黒漆喰仕上げの塗籠土蔵造り、内部は白漆喰仕上げの西洋古典建築様式となっており、銀行の旧窓口や旧頭取室が当時を偲ばせてくれます。

TEL 076-222-7670 金沢市尾張町1-11-8
【開館時間】9:00～17:00 **【休館日】**原則平日および年末年始(12/29～1/3)。ただし、4/1～GW、7/21～8/31、10/1～11/3は火曜日のみ休館 **【入館料】**入館無料

◆ここがオススメ◆

明治末期のこの建物は、当時の地方建築技術者が可能な限り洋風を導入して実現したものと想像できます。和洋の折衷・混交の態様をとる異形の建築から、高度な技術と独特の感覚を感じていただければと思います。

金沢市 石川県立歴史博物館



赤レンガ建物3棟は、かつて陸軍兵器庫として使用されていました。博物館として再活用して以来、石川の歴史・文化を守り伝え、また生涯学習施設として様々な活動を展開しています。

TEL 076-262-3236 金沢市出羽町3-1
 【開館時間】9:00~17:00(入館は16:30まで) 【休館日】年末年始(12/28~1/3)、展示替え期間 【入館料】特別展一般800円(640円)、大学生640円(510円)、高校生以下無料、常設展一般300円(240円)、大学生240円(190円)、高校生以下無料

◆ここがオススメ◆

秋季特別展(9/16~11/5)では總持寺の至宝を一挙公開。總持寺は永平寺と並ぶ曹洞宗の大本山で、鎌倉時代の創建です。明治期に横浜へ移り、石川には祖院がられました。あわせて関連寺院の寺宝も多数紹介します。

金沢市 石川県文化財保存修復工房・広坂別館



2016年4月リニューアル。修復工房には、ガラス窓越しに修復作業を常時見学できる見学スペースがあります。広坂別館では、文化財を修復した事例を紹介する映像などを見られます。

TEL 076-221-8810 金沢市出羽町1-1
 【開館時間】9:30~17:00(入館は16:30まで) 【休館日】年末年始(12/29~1/3) 【入館料】入館無料

◆ここがオススメ◆

大正11年(1922)、旧陸軍第九師団長官舎として建てられた現在の広坂別館は、2016年に国の登録有形文化財に指定されました。文化財修復の見学とあわせて大正口マンあふれる雰囲気をお楽しみください。

金沢市 石川県銭屋五兵衛記念館



幕末の日本海を舞台に劇的に駆け抜けた海の豪商、銭屋五兵衛の生い立ちから全盛期を経て晩年に至るまでの波乱に満ちた生涯を、追体験できます。

TEL 076-267-7744 金沢市金石本町口55
 【開館時間】9:00~17:00(入館は16:30まで) 【休館日】5~11月無休、12~4月火曜日(祝日の場合は翌日)、年末年始(12/29~1/3) 【入館料】大人500円(400円)、小中高生350円(300円) ※銭五の館と共通料金

◆ここがオススメ◆

弘化2年(1845)に造られた1500石積御手船「常豊丸」の模型で当時の航海を体験できるコーナーや、五兵衛が古船で商いを始めた頃から晩年の河北湯事件までの波乱万丈の生涯を映像などで演出したシアターがあります。

金沢市 石川四高記念文化交流館



四高の歴史と伝統を伝える展示に加え、旧四高の教室を多目的に利用できる「石川四高記念館」と、石川県ゆかりの文学者の資料を展示する「石川近代文学館」によって構成されています。

TEL 076-262-5464 金沢市広坂2-2-5
 【開館時間】多目的利用室・レトロ体験室9:00~21:00、展示室9:00~17:00(入館は16:30まで) 【休館日】年末年始(12/29~1/3)、展示替え期間 【入館料】石川四高記念館無料、石川近代文学館一般360円(290円)、大学生290円(230円)、高校生以下無料

◆ここがオススメ◆

中野重治が小説「歌のわかれ」で、「鐘が鳴つて答案を出した安吉もやはり窓をぬけて屋根の日なたに出た」と書いた教室がそのまま残っています。多くの四高生たちが玄関ポーチの屋根の上に入り出したためすり減ってしまった窓枠が、四高の歴史を今に伝えています。

文化施設ガイドの見方

① ②

金沢市 石川県立歴史博物館



赤レンガ建物3棟は、かつて陸軍兵器庫として使用されていました。博物館として再活用以来、石川の歴史・文化を守り伝え、また生涯学習施設として様々な活動を展開しています。

TEL 076-262-3236 金沢市本羽町2-1
 【開館時間】10:00~17:00(入館は16:30まで) 【休館日】年末年始(12/29~1/3)、夏休みと期間 【入館料】常設展一般300円(240円)、大学生340円(280円)、高校生以下無料

◆ここがオススメ◆

夏季特別展(8/16~11/5)では徳持寺の室宝を一帯公開。徳持寺は永平寺と並ぶ曹洞宗の大本山で、鎌倉時代の創建です。明治期に焼失へ入り、石川には復元が済みました。あわせて開通寺院の室宝も多数紹介します。

① 施設の所在市町名

② 施設名

③ 施設の概要

④ 施設の電話番号、住所

⑤ 施設の開館時間、休館日、入館料

※入館料の()は団体料金です。団体人数は各施設によって異なりますのでお問い合わせください。

⑥ 施設の見どころやオススメのポイント

※館長や学芸員など、施設をよく知る人がオススメする施設のお宝や体験情報、施設周辺情報などを紹介します。

金沢市 石川県立美術館



美術工芸の盛んな石川県の芸術的個性を生かした地方色豊かな美術館。国宝「色絵雉香炉」など、石川にゆかりのある作品を中心とした常設展示や年3回の企画展を行っています。

TEL 076-231-7580 金沢市出羽町2-1
 【開館時間】9:30~18:00(入館は17:30まで) 【休館日】年末年始(12/29~1/3)、展示替え期間 【入館料】常設展一般360円(290円)、大学生290円(230円)、高校生以下無料

◆ここがオススメ◆

コレクション展示室の一番奥、休憩コーナーから見る景色が抜群。大きな窓ガラス越しの緑の木々に癒されます。10~11月は紅葉が美しく、必見のポイントです。

いしかわの文化施設ガイド

金沢エリア

金沢市、かほく市
津幡町、内灘町

もくじ

いしかわ文化施設手帖

- 87 いしかわ文化施設スタンプカード
- 85 「いしかわの文化施設スタンプラリー」のご案内
- 84 「いしかわ文化施設手帖」について
- 82 いしかわ文化施設スタンプラリー 対象施設一覧
- 80 文化施設ガイド
 - 80 金沢エリア
 - 70 加賀エリア
 - 59 能登エリア

県内の
120文化施設を
紹介

いしかわイベント手帖

- 2 「いしかわイベント手帖」について
- 3 イベントカレンダー
- 6 「いしかわ文化の日」「いしかわ文化推進期間」について
- 8 文化イベントガイド
 - 8 展覧会
 - 25 公演・講演
 - 30 イベント
 - 36 体験
 - 43 その他
- 45 文化施設マップ

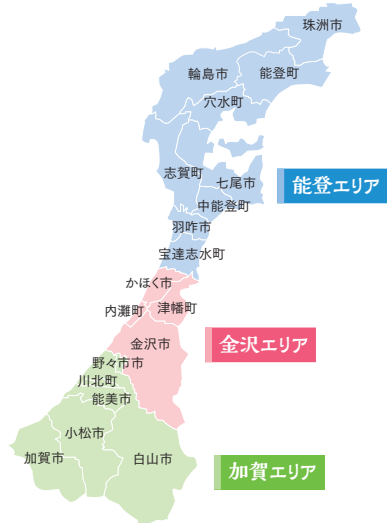

※掲載情報は、平成29年8月31日現在で確認したものです。
発行後に情報が変更する場合がありますのでご了承ください。

いしかわ文化施設スタンプラリー 対象施設一覧

各施設の詳細は施設ガイドP50～80をご覧ください。

「いしかわ文化の日」 県民入場無料施設

金沢エリア

金沢市

石川県立美術館*
石川県文化財保存修復工房・広坂別館
石川県立歴史博物館*
石川四高記念文化交流館
石川県銭屋五兵衛記念館
石川県金沢港大野からくり記念館
加賀本多博物館
町民文化館
兼六園
金沢城公園
石川県立伝統産業工芸館
石川県埋蔵文化財センター
金沢市立中村記念美術館
金沢市立安江金箔工芸館
金沢ふるさと偉人館
泉鏡花記念館
金沢湯涌夢二館
金沢蓄音器館
前田土佐守家資料館
室生犀星記念館
徳田秋聲記念館
金沢文芸館
金沢市老舗記念館
金沢湯涌江戸村
鈴木大拙館
武家屋敷 寺島蔵人邸
金沢 21 世紀美術館*
金沢能楽美術館
金沢卯辰山工芸工房
金沢くらしの博物館
尾張町老舗交流館
金沢菓子木型美術館
西田家庭園・玉泉園
湯涌温泉いろは館

かほく市

石川県西田幾多郎記念哲学館
うみっこらんど七塚「海と渚の博物館」

津幡町

歴史民俗資料収蔵庫
津幡ふるさと歴史館「れきしる」

内灘町

内灘町歴史民俗資料館「風と砂の館」

加賀エリア

小松市

石川県立尾小屋鉱山資料館
こまつ曳山交流館みよっさ
小松市立博物館
宮本三郎美術館
宮本三郎ふるさと館
本陣記念美術館
錦窯展示館
登窯展示館
河田山古墳群史跡資料館
小松市埋蔵文化財センター
勸進帳ものがたり館
八十山雅子・和代美術館

加賀市

石川県九谷焼美術館
北前船の里資料館
加賀市美術館
中谷宇吉郎 雪の科学館
魯山人寓居跡いろは草庵
九谷焼窯跡展示館
深田久弥山の文化館
加賀市鴨池観察館
山中温泉 芭蕉の館
ろくろの里 工芸の館
山中座
無限庵
山中片岡鶴太郎工芸館
日本折紙博物館
碓伊之助美術館

■白山市

石川県立白山ろく民俗資料館
白山市立博物館
松任中川一政記念美術館
千代女の里俳句館
石川ルーツ交流館
呉竹文庫
白山市立鳥越一向一揆歴史館
松任ふるさと館
白山恐竜パーク白峰
金城学園 白山美術館

■能美市

能美市立歴史民俗資料館
能美市九谷焼資料館
能美市立九谷焼美術館(浅蔵五十吉美術館)
能美市九谷焼陶芸館

■野々市市

野々市市郷土資料館
野々市市ふるさと歴史館

能登エリア

■七尾市

石川県七尾美術館
石川県能登島ガラス美術館
能登国分寺展示館
蝦夷穴歴史センター
中島お祭り資料館・中島お祭り伝承館
明治の館(室木家住宅)
七尾城史資料館
懐古館

■輪島市

石川県輪島漆芸美術館
輪島市櫛比の庄禪の里交流館
重要文化財 旧角海家住宅
輪島市黒島天領北前船資料館
輪島市もんぜん文化村

永井豪記念館
輪島塗会館
輪島キリコ会館

■珠洲市

珠洲市立珠洲焼資料館
すず塩田村 塩の資料館
能登さいはて資料館

■羽咋市

羽咋市歴史民俗資料館

■宝達志水町

県指定有形文化財加賀藩十村役「岡部家」

■中能登町

ふるさと創修館
石動山資料館
雨の宮能登王墓の館

■穴水町

穴水町歴史民俗資料館
能登中居鑄物館

■能登町

能登町立羽根万象美術館
能登町歴史民俗資料館
能登町郷土館
能登町益谷秀次記念館
能登町西谷啓治記念館
石川県柳田星の観察館 満天星
能登町真脇遺跡縄文館
藤波テニスミュージアム

「いしかわ文化の日」 県民入場割引施設

大樋美術館(金沢市)
歴史博物館重要文化財 成巽閣(金沢市)
日本自動車博物館(小松市)
重要文化財 時國家(輪島市)

この120施設は「いしかわ文化の日」県民入場無料または、割引施設です。
※印:施設の入場無料エリアは、コレクション展、常設展のみです。

いしかわ文化施設手帖

県内120の文化施設の情報を掲載

石川県には、県民の皆様が文化を鑑賞・体験する場として、また、各地域の文化の拠点として、美術館や博物館などの文化施設が設置されています。本手帖では、これらの施設の開館時間や入館料、見どころやオススメのポイントを紹介しています。県内各地へおでかけの際は、ぜひ文化施設にも足をお運びいただき、いしかわの歴史や文化をより身近に感じてください。

※掲載の文化施設は、「いしかわ文化の日」に県民の入場料を無料または割引とする施設を対象としています。

「いしかわ文化の日」は県民の入場が無料！

今年度の「いしかわ文化の日」10月15日(日)は、掲載の116施設の協力により、県民の入場料が無料となります(ほか、4施設が県民入場割引)。文化施設を好きな人はもちろん、普段あまり馴染みのない人も、ぜひこの機会にご利用ください。

対象施設は
P.82-83を
チェック!

手帖の使い方

施設情報を
知りたい方



イベント情報を
知りたい方

平成29年9月発行

発行元／兼六園周辺文化の森活性化実行委員会
事務局／石川県県民文化スポーツ部文化振興課
〒920-8580 石川県金沢市鞍月1丁目1番地 TEL 076-225-1371
印刷／能登印刷株式会社

石川県内120施設連携

いしかわの文化施設スタンプラリー

【実施期間】

2017年10月15日(日)～11月3日(金・祝)

※記念品の交換は2017年11月30日(木)まで

本手帖で紹介している120カ所の文化施設をめぐってスタンプを集めましょう。入館時に各施設の窓口へ次頁のスタンプカードを提示していただくとスタンプを押します。5カ所以上のスタンプを集めたら本手帖を記念品引換施設の窓口(下記参照)へお持ちいただくとオリジナル記念品をお渡します。

対象

「いしかわ文化施設手帖」掲載の120施設

(対象施設一覧をP.82-83に掲載!)

ご注意ください

- ・1カ所につき押せるスタンプは1個です。・各施設の開館時間、休館日は施設ガイドでご確認ください。
- ・スタンプ設置場所については各施設にお問合せください。・有料施設は入館料が必要です。
- ・スタンプカード1枚につき記念品のお渡しは1つです。交換後の変更はできませんのでご了承ください。
- ・引換時に窓口でスタンプカードを切り取ります。

オリジナル記念品

5カ所



3色ボールペン

10カ所



ブックカバー

15カ所



スリムマグ

写真はイメージです。デザインは変更となる場合があります。

記念品引換場所

石川県立美術館(金沢市)、石川県立歴史博物館(金沢市)、石川四高記念文化交流館(金沢市)、
石川県西田幾多郎記念哲学館(かほく市)、石川県九谷焼美術館(加賀市)、
石川県七尾美術館(七尾市)、石川県輪島漆芸美術館(輪島市)

【問合せ】石川県県民文化スポーツ部文化振興課 TEL 076-225-1371

2017

いしかわの文化施設 スタンプカード

 <p>いしかわの文化施設 スタンプラリー</p> <p>10月15日</p>	<p>1</p> <p>月 日</p>	<p>2</p> <p>月 日</p>	<p>3</p> <p>月 日</p>
<p>4</p> <p>月 日</p>	<p>5 施設 達成</p> <p>月 日</p>	<p>6</p> <p>月 日</p>	<p>7</p> <p>月 日</p>
<p>8</p> <p>月 日</p>	<p>9</p> <p>月 日</p>	<p>10 施設 達成</p> <p>月 日</p>	<p>11</p> <p>月 日</p>
<p>12</p> <p>月 日</p>	<p>13</p> <p>月 日</p>	<p>14</p> <p>月 日</p>	<p>15 施設 達成</p> <p>月 日</p>

キリトリ線

スタンプ押印期間：10月15日(日)～11月3日(金・祝)

記念品の交換期間：11月30日(木)まで

※裏面のアンケートの記入にご協力ください。

記念品引換チェック欄

い
し
か
わ

文
化
施
設
手
帖

保存版として使える
県内文化施設ガイドブック！

文化施設スタンプラリー

2017年10月15日(日)～11月3日(金祝)

5カ所以上の施設でスタンプを集めると
オリジナル記念品がもらえる！



いしかわ文化の日
いしかわ文化推進期間

