

平成29年9月8日
生産流通課企画普及G
担当 若林、林
内線 4686
外線 076-225-1622

「地産地消受注懇談会2017秋」の出展者募集について

今般、県及び（公財）いしかわ農業総合支援機構では、地産地消に関心の高い県内の商工業者と県内の農林漁業者が直接懇談する場を提供する「地産地消受注懇談会2017秋」を開催することとしており、その出展者を下記のとおり募集します。

記

1 募集概要

- (1) 募集期限 平成29年9月29日（金）
- (2) 募集対象 石川県内の農林漁業者、商工業者（食品製造・販売・飲食業者など）
- (3) 応募方法 「地産地消受注懇談会2017秋 出展申込書」に必要事項を記入の上、ファクシミリでご応募ください。
- (4) 応募先 （公財）いしかわ農業総合支援機構（担当：青木、森本）
TEL：076-225-7621
FAX：076-225-7622

2 「地産地消受注懇談会2017秋」概要

- (1) 日時 平成29年11月15日（水） 12：30～16：00
- (2) 場所 石川県地場産業振興センター本館1階 大ホール
- (3) 主催 石川県、（公財）いしかわ農業総合支援機構
〔 共催 （公財）石川県産業創出支援機構 〕
〔 協力 石川県農業協同組合中央会 〕

(4) 内容

- ①ブースにおける県産農林水産物や県産食材を使用した商品の展示・紹介
- ②参加者による懇談及び個別商談
- ③商品開発、パッケージなどの専門家による商品評価・相談コーナー
- ④旬の県産食材を使った料理の提供・食べ方の提案
- ⑤食品表示相談コーナー など

3 その他

商工業者に向けた来場者募集は10月に実施予定。

2017
秋

地産地消 受注懇談会

出展者
大募集!

本懇談会は、販路開拓・拡大を求める農林漁業者と
こだわりの地元食材を求める商工業者のマッチングの場です。

お互いの理解や情報の共有を通じて新たな商品やメニューの開発を進め、
地場産業の活性化や県産食材の消費拡大、地産地消を促進します。
北陸新幹線開業後、県産食材は商工業者からこれまで以上に求められています。
この機会にぜひご出展ください。

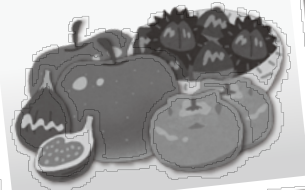
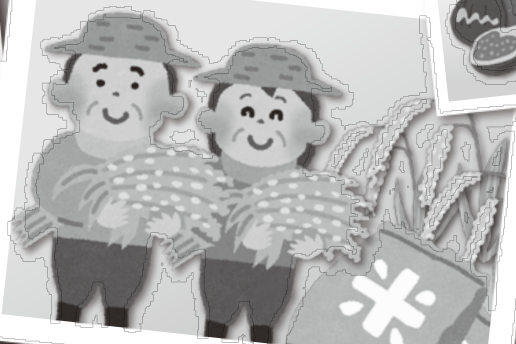
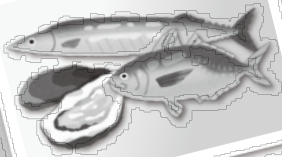

開催日

平成29年**11月15日(水)** 12:30~16:00

会場

石川県地場産業振興センター 本館1F 大ホール 石川県金沢市鞍月2-1

来場者はどんな人?

県内の食品加工会社、百貨店、小売店、ホテル、飲食店、仲卸業者、商社など多数です。

(前回の来場者: ANAクラウンプラザホテル金沢、めいてつエムザ、コープいしかわ、カジマートなど約100社)

商品評価・相談コーナー

販路開拓や加工方法、パッケージデザインなどについて専門家による評価やアドバイスを受けることができます。

土産物の新商品開発を検討している方の相談にも対応します(事前予約優先)。

6次産業化支援コーナー

加工品づくりを請け負ってくれる業者(OEM)や、パッケージ、シーラー、調理機器を取り扱う業者が出展し、6次産業化をサポートします。

出展について

■出展者

- ① 販路開拓に意欲がある農林漁業者、生産者グループ、農業生産法人
- ② 県産農林水産物を活用した加工品を製造・販売している加工業者 など

■出展料

無料

※ただし懇談会当日の食材サンプル、運送料、参加旅費等は出展者負担となります。

■出展条件

商品紹介シート(FCPシート)の提出

■申込締切

平成29年**9月29日(金)**

出展をご希望の方は裏面に必要事項をご記入の上、FAXでお申し込みください。

2017秋

地産地消 受注懇談会

出展申込書

申込締切 平成29年9月29日(金)まで

来場のみ参加もOKです。

下記に必要事項をご記入の上、FAXでお申し込みください。

(フリガナ) 事業所名				(フリガナ) 代表者名				
所在地	〒							
ホームページ	http://							
ご担当者 連絡先	部署							
	氏名				TEL			
	携帯電話 (緊急連絡先)				FAX			
	メールアドレス							

●参加を希望される方は、次の項目にチェックを入れてください。

<input type="checkbox"/> ブース出展の参加	<input type="checkbox"/> 専門家による商品評価・相談コーナーを利用する
<input type="checkbox"/> 来場のみ参加	<input type="checkbox"/> 専門家による商品評価・相談コーナーを利用する

●ブース出展を希望される方

主な展示食品・加工品	
------------	--

設備等の申し込み

電源(100V)	<input checked="" type="radio"/> 必要	<input type="radio"/> 不要
※必要の場合をご記入下さい。		
◎ 総電力	◎ 使用予定機材	
W		

出展ブースの仕様

- ブース(基本サイズ)
ブース机(白布):W1,200mm×D600mm
バックパネル:W1,200mm×H1,800mm
- 電源(100V)
希望者にはコンセントをブース内に設置します。
仮設電源で準備しますので、必ず事前にお申し込みください。
※会場内で200V電源、給排水等は使用できません。

●商品評価・相談コーナーの利用を希望される方

品目					
内容	<input type="checkbox"/> 商品開発・加工	<input type="checkbox"/> デザイン・パッケージ	<input type="checkbox"/> 販路開拓	<input type="checkbox"/> ブランディング	<input type="checkbox"/> 食品表示
	<input type="checkbox"/> その他 具体的に()				

事前説明会・研修会

〈研修内容〉

『押さえておきたい! 商談会でのプレゼン技法(仮題)』

講師: はまだフードアシスタント 濱田 利幸 氏

※上記のほか、FCPシートやFacebookなどのSNSに活用できる
「上手な写真の撮り方講座」を予定しています。

〈日時〉10月10日(火) 13:30~16:00

〈場所〉石川県地場産業振興センター
本館3階 第6研修室

●初出展の方は
できるだけ
ご参加ください。

出欠	参加人数
	名

お申し込み・お問い合わせ先



公益財団法人
いしかわ農業総合支援機構
Ishikawa New Agriculture Total Support Organization
〒920-8203 金沢市鞍月2-20 (地場産業振興センター新館4階)

TEL 076-225-7621
FAX 076-225-7622
E-mail info@inz.or.jp (担当: 青木・森本)