

担当	地域振興課	川畑・高橋
内線	3685	
電話	076-225-1335	

平成29年7月28日

## 能登井事業協同組合による知事表敬について

能登井は、今年度誕生10年目を迎え、能登井事業協同組合では7月1日より新メニューを加えた「能登井2017」をスタートしました。

今年度より、新たな取り組みとして、観光バス等団体ツアー客向けの「能登井弁当」の販売を開始するとともに、一般公募した「夢のどんぶり」イラストを表紙に採用し、パンフレットを一新して精力的にPRに取り組んでいること等を報告するため、下記日程で知事を表敬訪問します。

### 記

日時 平成29年8月1日(火) 15:30~16:00

場所 知事室

表敬者	能登井事業協同組合理事長	坂本 信子 (典座：珠洲市)
	能登井事業協同組合理事	橋本 忍 (幸寿し：穴水町)
	能登井事業協同組合員	浜中 優希 (レストラン浜中：珠洲市)
	能登井事業協同組合員	浅利 浩 (キャッスル真名井：穴水町)
	能登井事業協同組合員	橋 礼子 (汝惚里 <sup>なほり</sup> ダイニング：能登町)
	能登井事業協同組合事務局長	島田 隆雄 以上6名

### 〔 能登井2017のスタートについて 〕

#### (1) 参加店舗およびメニュー数

- ・ 51店舗 (新規2店舗：キャッスル真名井、汝惚里ダイニング)
- ・ メニュー数 99品 (うち新メニュー4品)

#### (2) 今年度の新たな取り組み

- ・ 能登井弁当の販売 (H29.4~)
- ・ パンフレット表紙の一般公募

# マンスリー丼チケチャンス

## スタンプ台紙

2017.07.01～2018.06.30

スタンプは1店舗につき1個のみ有効です。  
同一店舗のスタンプは無効となります。  
複数枚合わせてのご応募はできません。

500円分の「丼チケ」を  
毎月抽選で  
5名にプレゼント!

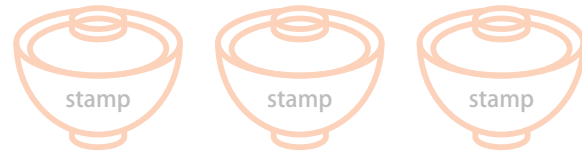

マンスリー丼チケチャンスは下記の必要事項をすべてご記入の上ご応募ください。記入モレがあると、無効となります。

氏名	ふりがな	〒 □□□□□□ □□	都道府県
	住所		
電話	-	-	

- 【性別】  男性  女性 【職業】  学生  会社員  自営業  その他 ( )
- 【年齢】  10代  20代  30代  40代  50代  60代  70代以上
- 【能登丼をどこでお知りになりましたか?】  パンフレット  各店舗  空港  ホームページ  その他 ( )
- その他ご感想、ご意見、ご要望がございましたらご自由に記入ください。  
●ご記入いただいた個人情報は能登丼オリエンテーリングに関する連絡及び賞品等の発送以外での使用はいたしません。

# 能登丼オリエンテーリング

## コントロールカード

2017.07.01～2018.06.30

スタンプは1店舗につき1個のみ有効です。同一店舗のスタンプは無効となります。複数枚合わせてのご応募はできません。

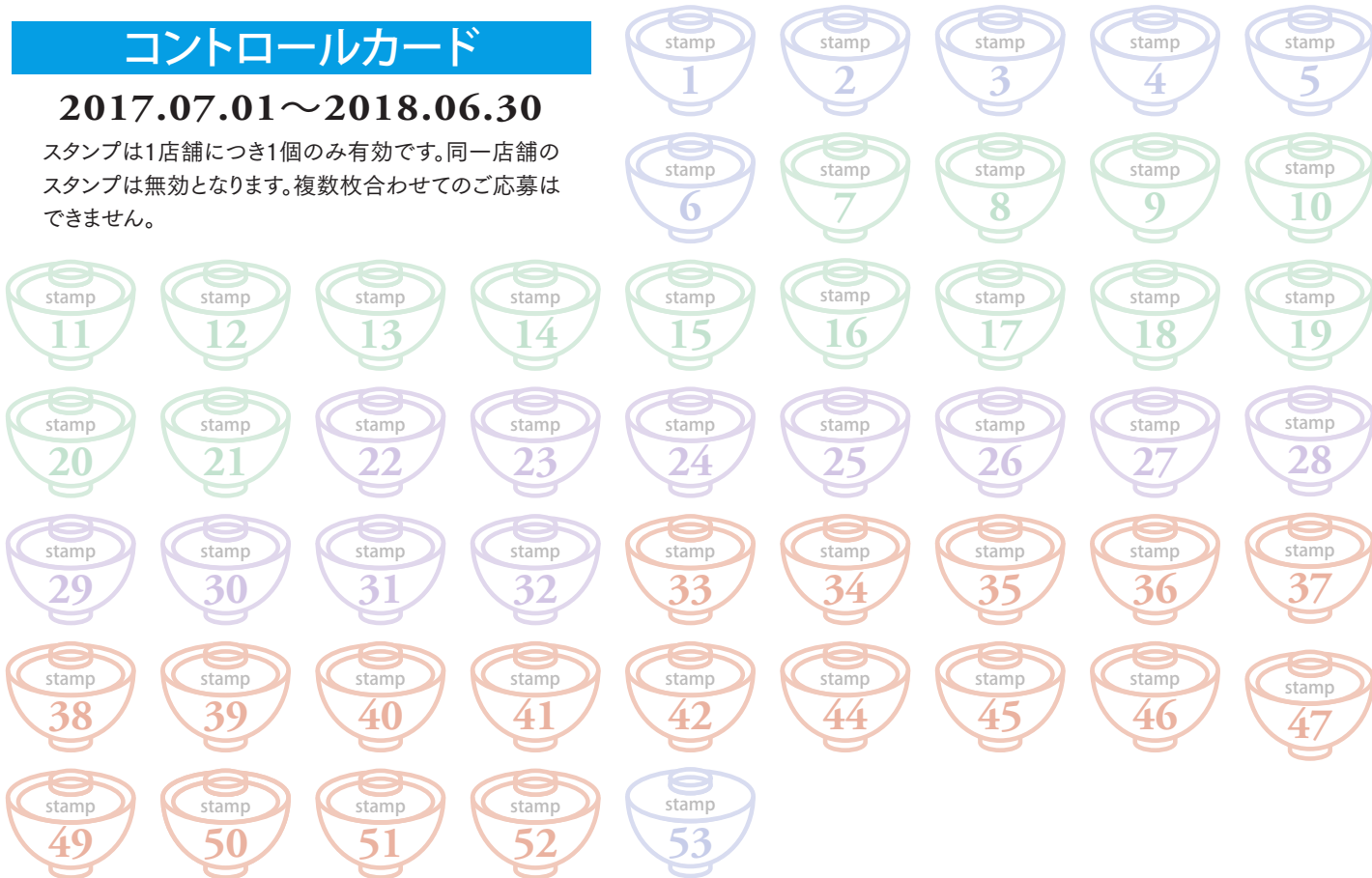

能登丼オリエンテーリングは下記の必要事項をすべてご記入の上ご応募ください。記入モレがあると、無効となります。

氏名	ふりがな	〒 □□□□□□ □□	都道府県
	住所		
電話	-	-	

- 【性別】  男性  女性 【職業】  学生  会社員  自営業  その他 ( )
- 【年齢】  10代  20代  30代  40代  50代  60代  70代以上
- 【能登丼をどこでお知りになりましたか?】  パンフレット  各店舗  空港  ホームページ  その他 ( )
- その他ご感想、ご意見、ご要望がございましたらご自由に記入ください。  
●ご記入いただいた個人情報は能登丼オリエンテーリングに関する連絡及び賞品等の発送以外での使用はいたしません。

奥能登食彩紀行

# 能登丼

NOTODON

輪島・珠洲・穴水・能登

期間

2017.7.1～  
2018.6.30

能登は美味しや丼までも



能登丼 平成29年7月 発行 能登丼事業協同組合 〒927-0027 石川県鳳珠郡穴水町字川島サ-29 TEL090-3157-0113 ※掲載されている情報は平成29年7月現在の情報です。



能登丼事業協同組合



# どこにも負けない食、食文化

「地元が一番うまいものを食べている」そんな自信が器の中に満ちあふれています。



2011年6月、「能登の里山里海」は国連食糧農業機関 (FAO) により日本で初めて「世界農業遺産」に認定されました。

〔世界農業遺産〕 Globally Important Agricultural Heritage Systems: GIAHS

◆海の幸が新鮮で豊富なのは、能登半島を囲む海域に特徴があるからです。

○日本海に大きく突き出た能登半島の沖合いは、対馬暖流とリマン寒流がぶつかり合う好漁場であり、豊富な魚種が捕れます。

○能登半島の外浦(西側)は、日本海の影響を直接受ける荒々しい海岸であり、一方、内浦(東側)は富山湾に面する静かな海面が続いており、多種多様な魚貝、海藻が採れます。

◆奥能登の食文化が豊かなのは、奥能登特有の伝統文化が守られているからです。

○奥能登には、「輪島塗」「合鹿椀」「珠洲焼」など数多くの伝統工芸が受け継がれ、また、魚醤「いしり(いしる)」や「地酒」などの醸造文化が息づいています。

○「あえのこと」「もっそうまつり」など食にまつわる伝統行事が永年受け継がれており、また、食に関するイベントが数多く行われています。

◆山の幸が新鮮で多彩なのは、多種多様な農産物の生産が可能で土地だからです。

○日本列島の真ん中に位置する能登半島は、日本で生産される農産物の北限、南限の地域です。

○奥能登は日本の原風景を数多く残す自然豊かな里山で、きのこや山菜など特産林産物が豊富に採れます。

◆奥能登の食が旨いのは、能登人がつくるからです。

○奥能登に暮らす能登人は、「能登はやさしや土までも」と言われるように素朴で人情味あふれる人々です。そういった土地柄で育まれている食は、あなたにやさしい食べ物です。

○奥能登はスローライフな土地です。手間ひまかけて育まれた食は、この土地でしか味わえない稀少なものです。

## 能登井の定義

### 《食材》

- 奥能登産のコシヒカリ(米)を使用しています。
- 奥能登の水を使用しています。
- メイン食材に地場でとれた旬の魚介類、能登で育まれた肉類・野菜等又は地元産の伝統保存食を使用しています。

### 《食器》

- 能登産の器を使用しています。
- 能登産の箸を使用しています。
- 箸はお客様にプレゼントいたします。

### 《調理》

- 健康、長寿、ヘルシーにこだわっています。(塩分控えめ、動物性油を使わない、もしくは少量使用)
- オリジナリティ(奥能登らしい、店独特のもの)あふれる井です。
- 奥能登地域内で調理し、提供いたします。

能登井 SNS



Facebook やってます!!

いいね! お願いします



検索画面で「能登井」と検索してください!



Twitter 能登井@okunoto4

# 能登井

は「全国地域おこしご当地井会議」に参加しています。

## 全国地域おこしご当地井会議とは...

日本全国各地で各々の地域固有の食材や器などを使った井を通じて、農林水産物の消費拡大と伝統工芸の発展、地産地消運動などを展開し「おいしさと地域の魅力発信」を兼ね備えた井の魅力を地域の枠を超えて日本全国に発信しています。

ご当地井のブランド化に取り組む地域(団体)同士が連携と友好を図り、共に地域の魅力を貪欲(井良く)に追求し、井の力で地域を盛り上げます!毎年1回、「全国井サミット」が開催されています。



<http://www.okunoto-ishikawa.net/don-summit/>

《加盟井・地域》※H29.6現在 仙台つけ井(宮城県仙台市)、ふくしま復興井(福島県会津若松市、伊達市、川俣町、福島市)、「うまさぎっしり新潟」のご当地井(新潟県全域)、おらが井(千葉県鴨川市)、三浦どん(神奈川県三浦市三崎)、小田原どん(神奈川県小田原市)、みゆき豚井(長野県飯山市)、駒ヶ根ソースかつ井(長野県駒ヶ根市)、能登井(石川県輪島市、珠洲市、能登町、穴水町)、渥美半島どんぶり街道(愛知県田原市)、あがら井(和歌山県田辺市)、篠山まるごと井(兵庫県篠山市)、寒シマメ漬け井(鳥根県隠岐郡海士町)、どんぶり王国宇和島(愛媛県宇和島市)、安芸釜あげちりめん井(高知県安芸市)、四万十ポークどんぶり街道(高知県高岡郡四万十町)、大月さつま汁(高知県大月町)、日豊海岸ぶんど井街道(大分県臼杵市、津久見市、佐伯市)、南阿波井(徳島県阿南市、那賀町、牟岐町、美波町、海陽町)、温たまらん井(鹿児島県指宿市)、かのや豚ばら井(鹿児島県鹿屋市)、有田たちよほねく井(和歌山県有田市)、新居浜代表B級グルメ「ぶひ井」(愛媛県新居浜市)

# 能登井めぐり 51店舗



2

3

4



# 能登井

## NOTODON 店舗紹介

- 昼のご飯 お昼の時間帯に井が食べられます。
- 夜のご飯 夜の時間帯に井が食べられます。
- 事前予約 事前に予約が必要です。
- 前日予約 前日までに予約が必要です。
- 数量限定 数量限定
- コンパク コンパク井があります。

※写真はイメージです。新鮮な地元食材にこだわっていますので、天候、解禁日、収穫時期によりご提供できない場合や、内容が変更となる場合があります。内容等は事前に各店舗にご確認ください。

※記載内容は平成29年7月現在の情報です。予告なしに変更となる場合があります。

穴水町 1

能登地物井 (汁物、香物) 2,160円 提供期間/通年 地図②

滝川食堂 タキカワシヨクドウ 穴水町字大町二-24 ☎0768-52-0070

- ◆席数/12席
- ◆駐車場/5台
- ◆定休日/日曜日 12/31~1/3
- ◆営業時間/8:00~22:00

伝統的輪島塗の器の中に、甘エビ、タイ、イカなど能登の海の恵みを10種類近く盛り込んだ、能登の海の幸満載の井。旬によって味変わる魚介が変わってくるため、違う時期にまた訪れてみる楽しみ。※11:00~14:00時間限定



※写真はイメージです。新鮮な地元食材にこだわっていますので、天候、解禁日、収穫時期によりご提供できない場合や、内容が変更となる場合があります。内容等は事前に各店舗にご確認ください。 ※記載内容は2017年7月現在の情報です。予告なしに変更となる場合があります。

穴水町 2 能登穴水海鮮丼 4,100円 提供期間 通年 地図②

穴水町 3 オリジナル海鮮天井 1,800円 提供期間 通年 地図②

能登町 11 鯛の漬け丼 1,540円 提供期間 通年 D-3

能登町 12 縄文くじら丼 1,080円 提供期間 通年 C-3

穴水町 4 地物海鮮能登丼 3,210円 提供期間 通年 地図②

穴水町 5 能登海鮮丼 2,700円 提供期間 通年 B-3

能登町 13 能登牛玉ねぎ醤油丼 1,730円 提供期間 通年 D-2

能登町 14 能登味覚散歩(郷土食) 1,600円 提供期間 通年 D-2

穴水町 6 能登豚激ウマ丼 1,450円 提供期間 7月~9月 B-3

穴水町 53 能登里山二色丼 3,000円 提供期間 通年 地図②

能登町 15 ピッコロステーキ丼 3,900円 提供期間 通年 C-2

能登町 16 能登半豚どん 1,500円 提供期間 通年 D-2

能登町 7 のと海鮮丼旬の物入り 2,000円 提供期間 通年 地図③

能登町 8 かに丼あさひ風 1,650円 提供期間 通年(7・8月除く) 地図③

能登町 17 能登牛炙り丼 1,800円 提供期間 通年 C-2

能登町 18 能登牛甘辛野菜丼 1,080円 提供期間 通年 C-2

能登町 9 店主のわがまま丼 2,160円 提供期間 通年 地図③

能登町 10 旬鮮丼 1,600円 提供期間 通年 地図③

能登町 19 猿鬼丼 1,500円 提供期間 通年 C-2

能登町 20 まるごと能登牛丼 2,700円 提供期間 通年 B-2

能登丼

穴水町

能登町

珠洲市

輪島市

穴水町

能登町

珠洲市

輪島市



※写真はイメージです。新鮮な地元食材にこだわっていますので、天候、解禁日、収穫時期によりご提供できない場合や、内容が変更となる場合があります。内容等は事前に各店舗にご確認ください。 ※記載内容は2017年7月現在の情報です。予告なしに変更となる場合があります。

能登町 21 能登牛すきやきとろろ丼 2,200円 (汁物、香物) 提供期間 通年 C-2

珠洲市 22 能登牛ステーキ丼 3,100円 (汁物、香物) 提供期間 通年 D-1

珠洲市 31 能登牛ステーキ丼 2,700円 (汁物、香物) 提供期間 通年 C-1

珠洲市 32 能登牛すじ丼 1,080円 (汁物、香物) 提供期間 通年 D-1

珠洲市 23 天然岩ガキ丼 2,200円 (汁物、香物、小鉢) 提供期間 7~8月 D-1

珠洲市 24 能登牛DON(ローストビーフ) 1,500円 (汁物、香物) 提供期間 通年 D-2

輪島市 33 能登牛丼 1,600円 (汁物、香物、小鉢) 提供期間 通年 B-3

輪島市 34 αの豚丼 1,000円 (汁物、香物) 提供期間 通年 A-3

珠洲市 25 至福の香箱丼 4,320円 (汁物) 提供期間 11月~1月末 D-2

珠洲市 26 能登牛丼 2,400円 (汁物、香物、小鉢) 提供期間 通年 D-2

輪島市 35 輪島ふぐ丼 1,300円 (汁物) 提供期間 通年 地図①

輪島市 36 輪島ふぐ丼 1,800円 (汁物、香物) 提供期間 通年 地図①

珠洲市 27 香箱カニ丼 1,890円 (汁物、香物、デザート) 提供期間 11月7日~2月末 D-2

珠洲市 28 能登牛の陶板焼丼 1,500円 (ミニうどん、香物) 提供期間 3月~11月末 D-2

輪島市 37 能登丼 2,000円 (汁物、香物) 提供期間 通年 地図①

輪島市 38 能登丼 2,400円 (汁物) 提供期間 通年 地図①

珠洲市 29 皮ハギの肝あえ丼 1,700円 (汁物) 提供期間 5~7月、10~12月 D-2

珠洲市 30 能登海鮮丼 2,160円 (汁物、香物) 提供期間 通年 C-1

輪島市 39 輪島あえの風丼(海鮮丼) 2,800円 (汁物) 提供期間 通年 地図①

輪島市 40 海鮮能登どんぶり 1,800円 (汁物、香物、小鉢) 提供期間 通年 地図①

能登町

能登町

珠洲市

輪島市

当パンフレットの価格は全て税込価格です。

能登町

能登町

珠洲市

輪島市

当パンフレットの価格は全て税込価格です。



風のご飯 お昼の時間帯に井が食べられます。 夜のご飯 夜の時間帯に井が食べられます。 事前予約 事前に予約が必要です。 前日予約 前日までに予約が必要です。 数量限定 数量限定 コンパク コンパク井があります。

**輪島市 41** **能登海鮮たたき井** (汁物、香物) **2,160円** 提供期間/5~11月 地図①

やぶ 新橋店  
ヤブシンバシテン  
輪島市河井町24-11-48  
☎0768-22-0006

- ◆席数/120席
- ◆駐車場/15台
- ◆定休日/火曜日、1/1~1/3
- ◆営業時間/11:00~21:00

朝獲れのタイやアジ、イカなどをたたきにしたたたき井は、繊細な盛り付けで目にも美しい。◎他にも、能登究極井2,700円期間/カニ解禁期間、海鮮井1,750円期間/通年、コンパク井(能登海鮮たたき井)1,350円期間/5~11月

**輪島市 42** **漁師の海鮮井** (汁物、香物) **2,000円** 提供期間/通年 地図①

漁師の店 こだわり  
リョウシンミセ コダワリ  
輪島市河井町4-66-1  
☎0768-23-1078

- ◆席数/27席
- ◆駐車場/朝市駐車場利用
- ◆定休日/水曜日、12/31
- ◆営業時間/11:00~15:00

漁師一家が切り盛りする繁盛店。鮮度で勝負の海鮮井は、その日水揚げした魚介を豪快に盛り付けた漁師こだわりの味だ。◎他にも**ブリのたたき井1,000円**期間/通年。

**輪島市 44** **能登牛井** (汁物、香物) **2,300円** 提供期間/通年 地図①

鉄板焼き 勝ちゃん  
 Teppan Yaki Kappchan  
輪島市河井町4部110  
☎0768-23-0129

- ◆席数/14席
- ◆駐車場/朝市駐車場を利用
- ◆定休日/不定休
- ◆営業時間/10:00~15:00  
夜は予約で21:00まで

能登牛のA5プレミアムを鉄板でかるく炙り、特製ダレで仕上げた逸品。きつと満足いただけるはず。◎その他に能登牛を使った単品も数多くそろえている。

**輪島市 45** **ふく井** (汁物、香物) **1,800円** 提供期間/通年 地図①

割烹 崑芳  
カッポウ キョウシ  
輪島市マリンタウン6番1  
☎0768-22-5053

- ◆席数/80席 ◆駐車場/10台
- ◆定休日/水曜日、12/29~1/3
- ◆営業時間/11:00~14:00、17:00~21:00

天然ふくの漁獲量日本一の石川県、その天然ふくを使い秘伝のタレで味付け、ネギをたっぷりのせたふく井、崑芳でしか味わえない抜群な味わい。◎他にも**海鮮井1,620円**期間/通年

**輪島市 46** **能登朝市井** (汁物) **2,700円** 提供期間/通年 地図①

輪島寿司処 仲福  
ワジマスンドコロ シンブク  
輪島市河井町5-41  
☎0768-22-8133

- ◆席数/34席 ◆駐車場/8台
- ◆定休日/不定休、1/2~1/3
- ◆営業時間/11:30~14:00、17:00~22:00

能登の港で直接仕入れた食材で、旬の味を味わえる一杯となっている。獲れる時期によってネタが変わるので、毎回違った味が楽しめるかも。

**輪島市 47** **能登海鮮井** (汁物、香物、小鉢、デザート) **2,700円** 提供期間/通年 B-2

ねぶた温泉 ねぶた茶屋  
ネブタオンセン ネブタチャヤ  
輪島市大野町鶴ヶ池72  
☎0768-22-0213

- ◆席数/20席 ◆駐車場/20台
- ◆定休日/不定休、12/29~1/3
- ◆営業時間/11:00~14:00

輪島塗の大椀にもった能登産のお米の上に近海で獲れる旬の魚介類を盛り付けた海鮮井(輪島港に水揚げがない場合には提供できない場合もあり)。

**輪島市 49** **能登海鮮井(八種盛)** (汁物、香物、小鉢) **1,620円** 提供期間/通年 C-1

天然活魚 今新  
イマシン  
輪島市町野町曾々木ア38-4  
☎0768-32-0314

- ◆席数/42席
- ◆駐車場/15台
- ◆定休日/不定休、12/31~1/2
- ◆営業時間/11:00~15:00

海鮮井は地物を中心とした8種類もの旬のネタが器にあふれ、目の前に広がる曾々木海岸を眺めながらいただけば、その味わいも格別。◎他にも穴子を丸ごとさせた**能登穴子井1,404円**期間/通年。

**輪島市 50** **能登井** (汁物、香物、小鉢) **1,950円** 提供期間/通年 C-1

民宿 曾々木荘/曾々木食堂  
ミンシュク ソソギソウ ソソギョクドウ  
輪島市町野町曾々木本部57  
☎0768-32-0211

- ◆席数/40席
- ◆駐車場/15台
- ◆定休日/不定休
- ◆営業時間/10:30~17:00

その日に水揚げされた魚に、当店特製のいしるタレとの相性は抜群、さらにゆずの爽やかさも加わって一層うまさも味わえる。◎他にも**日本海井1,160円**期間/通年、**コンパク井(ミニ)1,100円**期間/通年

**輪島市 51** **能登牛贅沢井** (汁物、小鉢) (事前予約・2名様から) **2,500円** 提供期間/通年 C-2

オープンカフェ 木の音  
オープンカフェ キノコエ  
輪島市町野町金蔵オ-123 (慶願寺内)  
☎0768-32-0892

- ◆席数/20席 ◆駐車場/25台
- ◆定休日/水曜日、木曜日(祝日の場合営業)
- ◆営業時間/10:00~17:00

能登牛贅沢井は、金蔵産米の上に能登牛のステーキとすき焼が同時に味わえるまさに贅沢な一品。自然の音(こえ)を感じながら味わえば身も心も満足できるはずである。◎他にも**能登タコス井1,050円**、**ハイカラ井1,250円**期間/通年。

**輪島市 52** **能登ゴーゴー井** **1,000円** 提供期間/通年 地図①

ゴーゴーカレー 輪島店  
ゴーゴーカレー ウジマテン  
輪島市河井町20-1-131  
☎0768-23-0055

- ◆席数/18席
- ◆駐車場/道の駅輪島駐車場利用
- ◆定休日/年中無休
- ◆営業時間/10:55~20:55

地元輪島の農家から直接仕入れた新鮮な野菜を使ったカレー。カレーのルーにもこだわりが。是非ご賞味ください。

地域にまっすぐ 興能信用金庫 × T-POINT

**ここで T-POINT が貯まる!**

詳しくはホームページにアクセス

地域にまっすぐ 興能信用金庫

能登半島で暮らしていく。誇りをもって暮らしていく。

**能登米**

こしひかり NOTO-MAI KOSHIHIKARI

日本の原風景が残る「能登の里山里海」そこの稲作は日々の暮らしそのもの。先祖からゆずり受けた大切なたねに、やさしく接してきたからこそ、その風景は今も美しさを残し続けている。

のと米 5kg **2,200円** (税込) 送料別途

能登米生産者協議会 能登米振興協議会

お申込み (事務局) JAおおぞら農業協同組合内  
〒927-0026 石川県鳳珠郡穴水町大町は-95番地  
TEL 0768-52-3813 FAX 0768-52-0808

やさしい 能登⑧③④①たんぼづくり運動  
① 歩行距離歩歩80%以上  
② 化学肥料農薬3割削減  
③ 取り組める地域全体(農会全域)  
④ 米づくりワンリ-1=稲刈り4つの約束

能登空港ターミナルビル

とても珍しい空港

- 空の玄関(羽田便)、道の駅、能登旅情報の提供、レンタカー、コンベンション、行政サービスあり
- パイロットの顔・表情が見える空港 送迎デッキから手を振れば応えてくれますよ!
- 日本航空学園が隣接している空港

ターミナルビル内のサービス

**3階** レストランあんのん、送迎デッキ 能登井、定食、麺類、コーヒー等

**2階** 空港売店、搭乗待合室、図書コーナー 土産品、能登牛、魚貝類、地酒、漬物、工芸品

**1階** 空港売店、旅情報センター、レンタカー、ATM スナック菓子、ジュース類、パン、土産品 旅情報は、専任スタッフ2名が丁寧に提供します

能登空港ターミナルビル(株)  
〒929-2392 石川県輪島市三井町洲衛10部11番地1  
TEL. 0768-26-2000

- 航空路線 羽田便 1日2便(ANA)
- 二次交通 ふるさとタクシー、特急バス、レンタカー、タクシー
- 駐車場 約900台(無料)



# 奥能登の自然に囲まれたビアレストラン



日本海倶楽部

Oku Noto Beer NIHONKAI CLUB  
Beautiful nature and an ancient history.  
These features make Uchiura,  
Oku Noto the perfect place for brewing  
this spiritually refreshing beer.  
Since 1998

## 海を眺めながらクラフトビールで乾杯!!



### 本場仕込み! 自慢のビールをどうぞ!!

能登で唯一のクラフトビールです。定番の個性豊かな4つのテイストのほか、ここでしか飲めない季節限定のビールもお楽しみいただけます。職人が醸造する生きたビール酵母が入った本物の味をぜひご賞味ください。



Craft Beer

◀左から「ピルスナー」「タークラガー」「ヴァイツェン」「奥能登伝説」



### ビールにぴったり! 世界の各国料理でおもてなし!!

木とレンガの温もりに包まれたレストランです。目の前に広がる日本海。美しい景色を眺め、のんびり寛ぎながら、能登の新鮮な食材を使った世界各地の料理を満喫できます。



▲ケバブ(ナン付)

▼手作りソーセージ

Restaurant



### 自然いっぱい! ちびっ子も大満足!!

レストラン隣接のビアパークでは、高台から海へ滑り落ちる全長52mのローラスライダーが子ども達に大人気! 牧場ではエミューやミニホース、ミニブタなどかわいい動物たちと触れ合い、家族みんなで楽しめます。



▲エミュー



▲ミニホース

Beer park



MAPCODE 329 316 131 \*66



石川県鳳珠郡能登町字立壁92 Tel.0768-72-8181  
◎11:30▶ラストイン21:00(冬期20:00まで) (休)水曜日(祝日営業)  
www.nihonkai-club.com 日本海倶楽部 検索



「ムムっ! いままでとちがう感じやぞ、MRO」  
「ムムっ! なんかももしろそうや、MRO」  
「ムムっ! なかなかやるがいね、MRO」

今年MROは開局65周年を迎えました。  
『まじめが取り柄』の放送局から『なんだか、いいね!』と言われる放送局へ。  
私たちMROはこれからも地域に寄り添いながら、もっとおもしろい、  
もっと楽しい、もっとポジティブな放送局へ変わっていきます。



MRO北陸放送株式会社  
www.mro.co.jp

## つなげる力。

“Communication”で「人と地域」「人と企業」  
「人と人」をつないで行くこと。

HS MRO GROUP 総合広告代理店 株式会社 北陸スタッフ

〒920-0964 石川県金沢市本多町3-2-1 TEL076-264-1216(代) www.h-staff.jp  
[東京支社] 〒104-0061 東京都中央区銀座6-16-12 丸高ビル TEL03-5565-6488



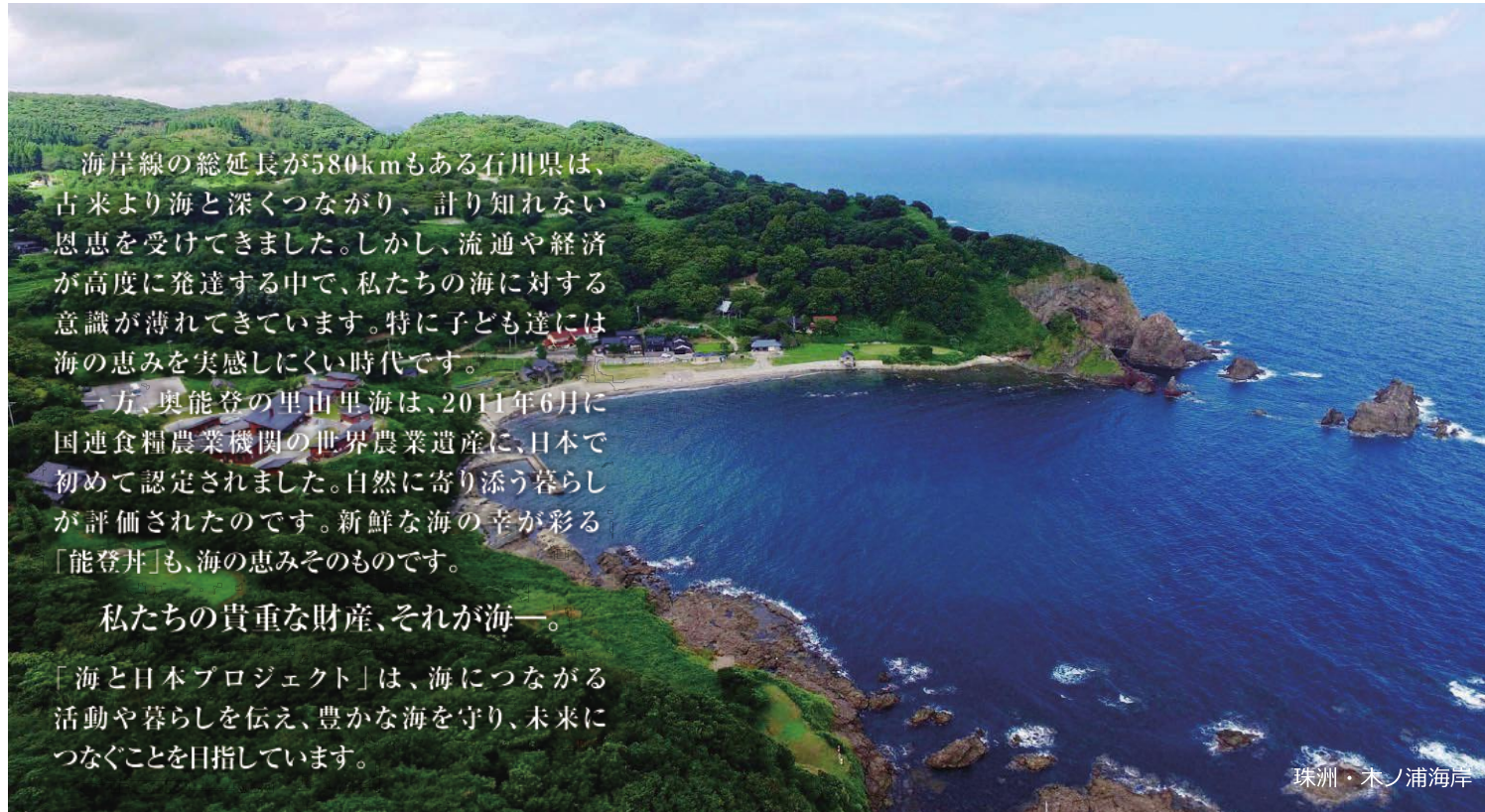

海岸線の総延長が580kmもある石川県は、古来より海と深くつながり、計り知れない恩恵を受けてきました。しかし、流通や経済が高度に発達する中で、私たちの海に対する意識が薄れてきています。特に子ども達には海の恵みを実感しにくい時代です。

一方、奥能登の里山里海は、2011年6月に国連食糧農業機関の世界農業遺産に、日本で初めて認定されました。自然に寄り添う暮らしが評価されたのです。新鮮な海の幸が彩る「能登丼」も、海の恵みそのものです。

私たちの貴重な財産、それが海一。

「海と日本プロジェクト」は、海につながる活動や暮らしを伝え、豊かな海を守り、未来につなぐことを目指しています。

珠洲・木ノ浦海岸



珠洲・方岩海岸清掃



加賀橋立・北前船主集落



珠洲・鉢ヶ崎の地引き網体験



珠洲・塩田村にて



## NOTO Smart Drive Project

### エコドライブで、ぐるぐる能登巡り

能登地域に公衆無線LAN環境とEV/PHVの充電スポットを併せて整備することで、スマートフォンの活用とエコ観光を組み合わせた取り組みを実施しています。世界農業遺産に認定された「能登の里山里海」をエコドライブしてみませんか？



#### EV/PHV充電スポット+無線LAN Wi-Fiスポット

能登の主要な道の駅や観光スポット、トヨタのサービスショップなどで充電を行うことができます。

- |                         |                  |                          |
|-------------------------|------------------|--------------------------|
| 1 2 のと里山空港 2台設置してあります。  | 13 道の駅 織姫の里なかのと  | 23 和倉温泉 加賀屋              |
| 3 4 のとしま水族館 2台設置してあります。 | 14 さわやか交流館ブルート   | 24 和倉温泉 美湾荘              |
| 5 道の駅 能登食祭市場            | 15 寄り道パーキング春蘭の里  | 25 和倉温泉観光会館(100円/時間)     |
| 6 道の駅 千枚田ポケットパーク        | 16 柳田植物公園        | 26 27 のと里山海道 高松SA(上り・下り) |
| 7 總持寺祖院前(輪島市門前総合支所)     | 17 石川トヨタ 七尾店     | 28 アピタタウンピアゴ金沢ベイ         |
| 8 道の駅 ずす塩田村             | 18 石川トヨタ 穴水店     | 29 30 のと里山海道 西山PA(上り・下り) |
| 9 道の駅 狼煙                | 19 ネットトヨタ石川 七尾店  | 31 32 のと里山海道 志雄PA(上り・下り) |
| 10 道の駅 ずすなり             | 20 石川トヨタ 七尾店     | 33 のと里山海道 別所岳SA          |
| 11 ユーフォリア千里浜            | 21 トヨタカローラ石川 七尾店 | 34 寄り道パーキング神子原           |
| 12 シーサイドヴィラ渤海           | 22 ネットトヨタ石川 輪島店  |                          |

石川県内の充電器設置場所情報 <http://portal.arunke.biz/public/ev-charging/>

#### スマートフォン アプリケーション

#### GAZOO Drive アプリ

スマートフォンアプリで、音声案内を聞きながら能登の観光が楽しめます！また、里山里海を堪能できるドライブルート紹介や観光スポットの検索機能など、多様なサービスが得られます。

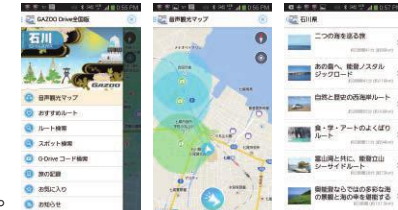

**おトク情報** トヨタレンタリース石川で新型プリウスPHVを借りてエコドライブへ出かけよう！  
能登に設置された充電スタンド「G-Station」で充電しながら、能登の自然を満喫！

キャンペーン料金 アリオン・プレミオと同じ料金で新型プリウスPHVが借りられる！

6時間 11,880円▶7,020円 24時間 17,820円▶9,720円  
12時間 14,040円▶8,100円 以降1日 13,500円▶8,100円

ご予約お問合せ Web. [www.toyota-rl.co.jp/](http://www.toyota-rl.co.jp/)  
TEL. 076-241-0100 (受付時間 8:00~20:00)

※2017年4月1日からの適用料金となります。※キャンペーンは予告なく変更する場合があります。※キャンペーン対象車種は新型プリウスPHVのみとなります。 ※免責補償制度にご加入頂くことになります。

#### 早い者勝ち！ 能登丼付きレンタカーキャンペーン

トヨタレンタリース石川でプリウスPHVをレンタルされた方の中から、先着400名様 に能登丼に利用できるチケット2,000円分をプレゼント！

#### 能登スマート・ドライブ・プロジェクト協議会事務局

(石川県商工労働部産業政策課内)  
〒920-8580 石川県金沢市鞍月1丁目1番地 Tel. 076-225-1519  
[www.pref.ishikawa.jp/syoko/notosmartdrive/](http://www.pref.ishikawa.jp/syoko/notosmartdrive/)



# 第1回「夢のどんぶり」絵画コンテスト結果発表!

最優秀賞



日本航空大学校2年  
山下 蓮さん  
「ぶくスペシャル」

「夢のどんぶり」をテーマに、絵画を募集しました。皆さま夢のあふれる素敵などんぶりを描いてくれました。ご応募ありがとうございました。

優秀賞



小中中学校3年  
坂口 歩さん  
「しあわせになる丼」

優秀賞

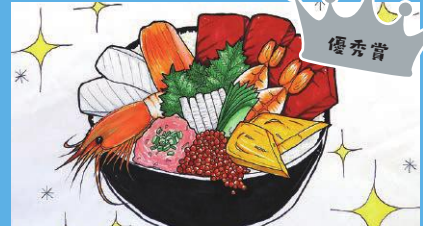

穴水高校1年  
浜手 穂衣さん  
「私が食べたい海鮮丼」

優秀賞

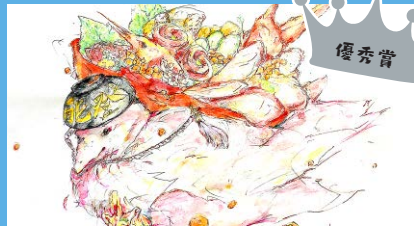

輪島高校1年  
新甫 萌衣さん  
「海から届けにきました」

優秀賞

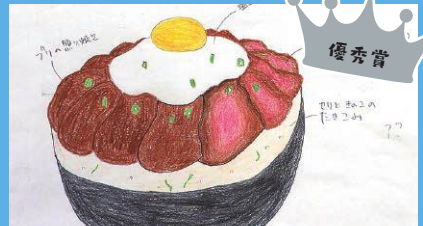

能登高校3年  
堂野 胡桃さん  
「山と海の幸盛りだくさんスタミナ丼」

優秀賞



三井小学校5年  
細川 大地さん  
「さし身たっぷり丼」

理事長賞

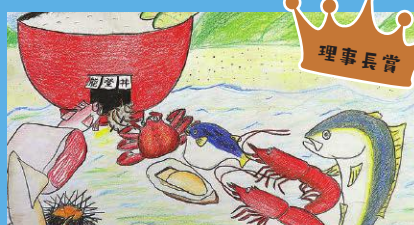

日本航空大学校2年  
明石 達樹さん  
「行列のできる能登丼屋」

会長賞



輪島高校1年  
皆谷 和香さん  
「能登の恵み丼ぶり」

アイデア賞



東京都小金井市  
埴 たくまさん  
「千枚田丼」

私たちは「能登丼」を応援しています!

各種容器類・包装資材全般・紙製品・包装機器

**(株)ヤマシタ**

TEL 0768-22-6446

TEL 0768-22-9446

〒928-0004  
輪島市稲舟町歌波9

**(株)舞谷商店**  
石油製品・エルピーガス

■ニュー穴水SS  
TEL 0768-52-2211  
営業時間 AM7:00~PM9:00 年中無休

■鶴島SS  
TEL 0768-52-0555  
営業時間 AM7:00~PM7:00 日曜定休日

**協和石油販売(株)**  
のと空港前SS

TEL 0768-26-1500

〒929-2371  
輪島市三井町三洲穂口1-14

営業時間 AM 7:00~PM 8:00 年中無休

贈り物専門店  
**ダイシン**

TEL 0768-52-2161

〒927-0027  
穴水町川島キ111

営業時間 AM 9:00~PM 7:00 年中無休

能登丼食べ歩き企画 Part 1

## 「マンスリー丼チケチャンス」

能登丼を3店舗食べ歩いたあなたには、

### 500円分の「丼チケ」を毎月抽選で5名にプレゼント!

本パンフレット掲載の対象店舗で能登丼を食べて、スタンプラリーに各店舗のスタンプを押してもらってください。3店舗のスタンプが貯まりましたら下記応募先へ封書にてご応募ください。下記注意事項を必ずお読みください。

「丼チケ」ご利用上の注意  
・能登丼ご注文以外には使用できません。・おつりはできません。・現金との引き換えはできません。・「丼チケ」を利用できるのは本パンフレットに記載されている店舗(組合加盟店)のみです。・有効期間は発行より1年間とさせていただきます。

スタンプラリー台紙は能登丼HPからもダウンロードできます。 URL:<http://www.okunoto-ishikawa.net/modules/donmap/>

## 能登丼食べ歩き企画 Part 2 能登丼オリエンテーリング



Complete

コンプリート賞  
(全店制覇)

超丼人(スーパーどんプリスト)  
認定証 能登の器 木箱入り  
アサヒスーパードライ缶350ml 5ケース

30

里山里海賞  
(30店)

認定証  
アサヒスーパードライ缶350ml 1ケース

本パンフレット掲載の対象店舗で能登丼を食べて、裏面のコントロールカードに各店舗のスタンプを押してもらってください。コントロールカードは期間中可以使用できます。ご自分の目標に達した時点で下記応募先へ封書にてご応募ください。下記注意事項を必ずお読みください。

コントロールカードは能登丼HPからもダウンロードできます。 URL:<http://www.okunoto-ishikawa.net/modules/donmap/>

能登丼食べ歩き企画《共通事項》

- 注意事項**
- スタンプは1店舗につき1つのみです。同じ店舗のスタンプが複数捺印されている場合は1つのみカウントされます。
  - 応募用紙は1回の応募につき1枚のみ有効です。複数枚を組み合わせでの応募はできません。
  - 店舗によっては、能登丼の提供期間が限定されているところがあります。
  - 本パンフレットに掲載されていない途中参加の店舗については、今回は対象外とします。

**期 間** 2017年7月1日(土)~2018年6月30日(土)

**応募期限** 2018年6月30日(土) 当日消印有効

**対象店舗** 能登丼認定店(輪島市、珠洲市、穴水町、能登町の本パンフ掲載店舗)

※店舗によっては、能登丼の提供期間が限定されているところがあります。  
※本パンフレットに掲載されていない途中参加の店舗については、今回は対象外とします。

**応募先 問合せ先** 奥能登ウェルカムプロジェクト推進協議会事務局(石川県奥能登総合事務所)  
〒929-2392 石川県輪島市三井町洲衛10-11-1 TEL:0768-26-2303

- ご記入いただいた個人情報は能登丼オリエンテーリングに関する連絡及び賞品等の発送以外での使用はいたしません。
- 2017年7月1日以前のコントロールカード及び捺印されたスタンプは無効となります。

この旗が  
目印です!!



石川のあした  
応援宣言  
アサヒビール

アサヒビール金沢支社は「能登丼」を応援しています。



「うまい! 樽生」が飲めるお店をご紹介します!  
石川県の「うまい! 樽生」が飲めるお店をご紹介します!  
こちらからアクセス ▶ <http://www.asahibeer.co.jp/hokuriku/>

石川県の「うまい! 樽生」が飲めるお店を、携帯で検索!  
※携帯電話では、右記の二次元コードからアクセスできます。二次元コードが読み取れない場合は左記のアドレスをご利用ください。

【ビール】飲酒は20歳になってから。飲酒運転は法律で禁止されています。妊娠中や授乳期の飲酒は、胎児・乳児の発育に悪影響を与えるおそれがあります。ほどよく、楽しく、いいお酒。 すべては、お客さまの「うまい!」のために。アサヒビール株式会社