

# 浅ノ川総合病院

石川県金沢市小坂町中83番地



医療法人社団 浅ノ川グループ



**浅ノ川総合病院**

総病床数  
2,000



**心臓血管センター  
金沢循環器病院**



**金沢脳神経外科病院**

**桜ヶ丘病院**

**金沢看護専門学校**

**千木病院**



# 浅ノ川の特異性

1. 北陸最大の透析センター

One floor、90床

2. 定位放射線外科センター  
(Gamma Knife & Novalis Body)

年間600例の定位放射線手術

3. 人工呼吸器センター

人工呼吸管理に特化した専門病棟

4. てんかんセンター

Epilepsy Surgery の提供

5. 金沢循環器病院

石川県唯一の循環器専門病院

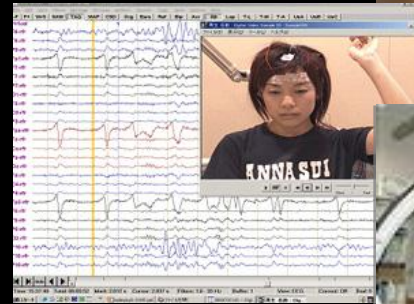

# 診療機能

・ 病床数 500床( 一般340床 療養160床)

## ・ 診療科目(全18科)

内科、精神科、神経内科、  
循環器内科、小児科、皮膚科、  
放射線科、外科、整形外科、  
形成外科、脳神経外科、  
泌尿器科、産婦人科、眼科、  
耳鼻咽喉科、麻酔科、  
リハビリテーション科、  
腎臓内科、心臓血管外科

## ・ スタッフ数 (762名)

医師(常勤医師数)	54名
(非常勤医師数)	(45名)
(指導医数)	(26名)
看護部	477名
コメディカル	134名
その他	97名

透析センター 人工呼吸センター 産科センター 結石破碎治療センター  
PET-CT画像センター てんかんセンターなど



日本初や北陸唯一の最新診断・治療装置をはじめとして、特筆すべき専門治療を研修することができます。





# 研修の特徴

- マン・ツー・マン指導
- 研修医自身による  
プログラム内容の柔軟な変更が可能  
(研修医の要望を最大限に取り入れます)
- フットワークの良いコ・メディカル陣
- 最先端の診断・治療機器
- 各診療科間の良好な連携
- 充実したレクリエーション



# フレキシブルな研修

**将来のキャリアプランに沿った  
プログラムの作成・変更が可能**

**研修期間内変更も研修医の要望・  
意向に沿えるよう努力しています**

# 進化するプログラム

## 研修医の意見も取り入れて

- ・ 短期間で1つのスキルを獲得できるプログラムを新設します（全科）
- ・ 救急・内科に 浦添総合病院(沖縄県)を新たに加えました
- ・ 金沢循環器病院での循環器研修で、より緊密な連携となります
- ・ 選択科目: 金沢医科大学病院全診療科で研修が可能となりました
- ・ 地域医療研修に石垣市下地第2脳神経外科を加えました



# 研修先スタッフに恵まれた 下地第2脳神経外科病院 での充実した地域医療研修



- ・平成25度 在籍研修医

2年次 2名

1年次 3名

当院管理型・・・・・・・・・・・・・・・・・・3名

金沢大学 専門プログラム・・・・・・・・1名

金沢医科大学 地域医療連携・・・1名

- ・これまでの当院研修医の進路先(管理型のみ)

当院後期研修 (神経内科)、

金沢大学(整形外科・第2内科・眼科・放射線科)、

金沢医科大学(公衆衛生学)、

石川県中(麻酔科)、他県外の大学病院など



# スタッフと医師との良い関係



バドミントン倶楽部



バスケット倶楽部



金沢城リレーマラソン

また、フィットネスクラブ『エイム』の法人会員であり、当院の職員であれば誰でもエイムを利用できます。



仕事は厳しく、  
飲み会はもっと  
厳しく



# 初期臨床研修医の待遇

**身 分** : 正職員に準じる

**研修手当**: 1年次 給与 510,000円(月額)  
賞与 300,000円(年額)

2年次 給与 550,000円(月額)  
賞与 400,000円(年額)

※諸手当含む、概算・別途特別手当有

**宿 舎** : なし(希望者には斡旋します)

**健康管理**: 定期健康診断を年1回以上実施

**保 険** : 社会保険あり、医師賠償責任保険は個人加入

**外部での研修活動**: 学会・研究会への参加可

(参加費用は年2回まで病院支給)

別途、資格取得のための費用を負担

(講習料・教材費・旅費等)



ともに学び、ともに創る。



当院は初期研修から後期研修まで一貫した研修を目指しています。

浅ノ川総合病院