

2023年12月の疾患別保健所別報告数

このファイルをご覧の方に

このファイルは、県内の指定医療機関から届出のあった月単位の定点把握対象疾患[※]の発生動向について、次の3つの項目に分けて集計してあります。

* 令和6年能登半島地震の影響により、報告が困難な定点医療機関があるため、定点数に変更があります。

■ 感染症発生動向調査(月報)の保健所別発生状況……p. 1

- 県内及び保健所管内の疾患別患者数について、前月等と比較集計した表です。

■ 疾患別の患者発生状況……p. 2～6

- 5ヵ月連続して患者発生数が0となった場合、当疾患のページは省略します。
※ 平年：過去10年間の平均値のことを指します。

■ 疾患別・年齢階級別患者報告数……p. 7

- 県内の疾患別患者数を年齢階級別に集計した表です。

※ 月単位の定点把握対象疾患

種 別	性感染症定点	基幹定点
定 点 数 (医療機関)	10	5
	(産婦人科・産科若しくは婦人科・泌尿器科又は皮膚科を標榜する医療機関)	(患者を300人以上収容する病院で小児科医療と内科医療を提供しているもの)
対象感染症	性器クラミジア感染症 性器ヘルペスウイルス感染症 尖圭コンジローマ 淋菌感染症	メチシリン耐性黄色ブドウ球菌感染症 ペニシリン耐性肺炎球菌感染症 薬剤耐性緑膿菌感染症

感 染 症 発 生 動 向 調 査 (月 報) の 保 健 所 別 発 生 状 況

	調 査 対 象 期 間			定 点 当 り		南加賀 定 点 2	石 川 中 央			能登中部 定 点 2	能登北部 定 点 0	備 考
	前 月 11月	今 月 12月	増 減	前年同月	今月 (12月)		金 沢 市 定 点 3	石川中央 定 点 2				
1	性器クラミジア感染症	55	39	△16	4.3	4.3	↑	↓	↓			新: 今月新たに報告あり
2	性器ヘルペスウイルス感染症	13	9	△4	0.6	1.0	↑	↓	▽	▽		
3	尖圭コンジローマ	10	11	1	0.7	1.2	→	↑	→			
4	淋菌感染症	12	11	△1	0.9	1.2	新	→	→	▽		
												矢印: 前月に引き続き報告あり ↑ 増加 ↓ 減少 → 同数
							南加賀 定 点 1	金 沢 市 定 点 1	石川中央 定 点 1	能登中部 定 点 1	能登北部 定 点 0	▽: 前月報告あり、今月報告なし
5	メチシリン耐性黄色ブドウ球菌感染症	9	13	4	2.0	3.3	↑		↓	▽		
6	ペニシリン耐性肺炎球菌感染症	—	—	—	0.2	—						
7	薬剤耐性緑膿菌感染症	—	—	—	—	—						
合 計		99	83	△16								

※ 本報は情報提供時の速報値であり、今後調査などの結果に応じて、若干の変更が生じる場合があります。
 ・赤字: 患者数の報告が困難な定点医療機関があるため、R5.12月の定点数が一部変更となっております。

石川県感染症情報センター

性器クラミジア感染症

2023年 8月~12月

上段: 定点からの患者報告数
下段: 定点あたりの患者数

	8月	9月	10月	11月	12月
石川県	56 5.60	42 4.20	39 3.90	55 5.50	39 4.33
金沢市	48 16.00	38 12.67	34 11.33	46 15.33	30 10.00
南加賀	0 0.00	0 0.00	0 0.00	2 1.00	4 2.00
石川中央	6 3.00	4 2.00	5 2.50	6 3.00	5 2.50
能登中部	2 1.00	0 0.00	0 0.00	0 0.00	0 0.00
能登北部	0 0.00	0 0.00	0 0.00	1 1.00	- -

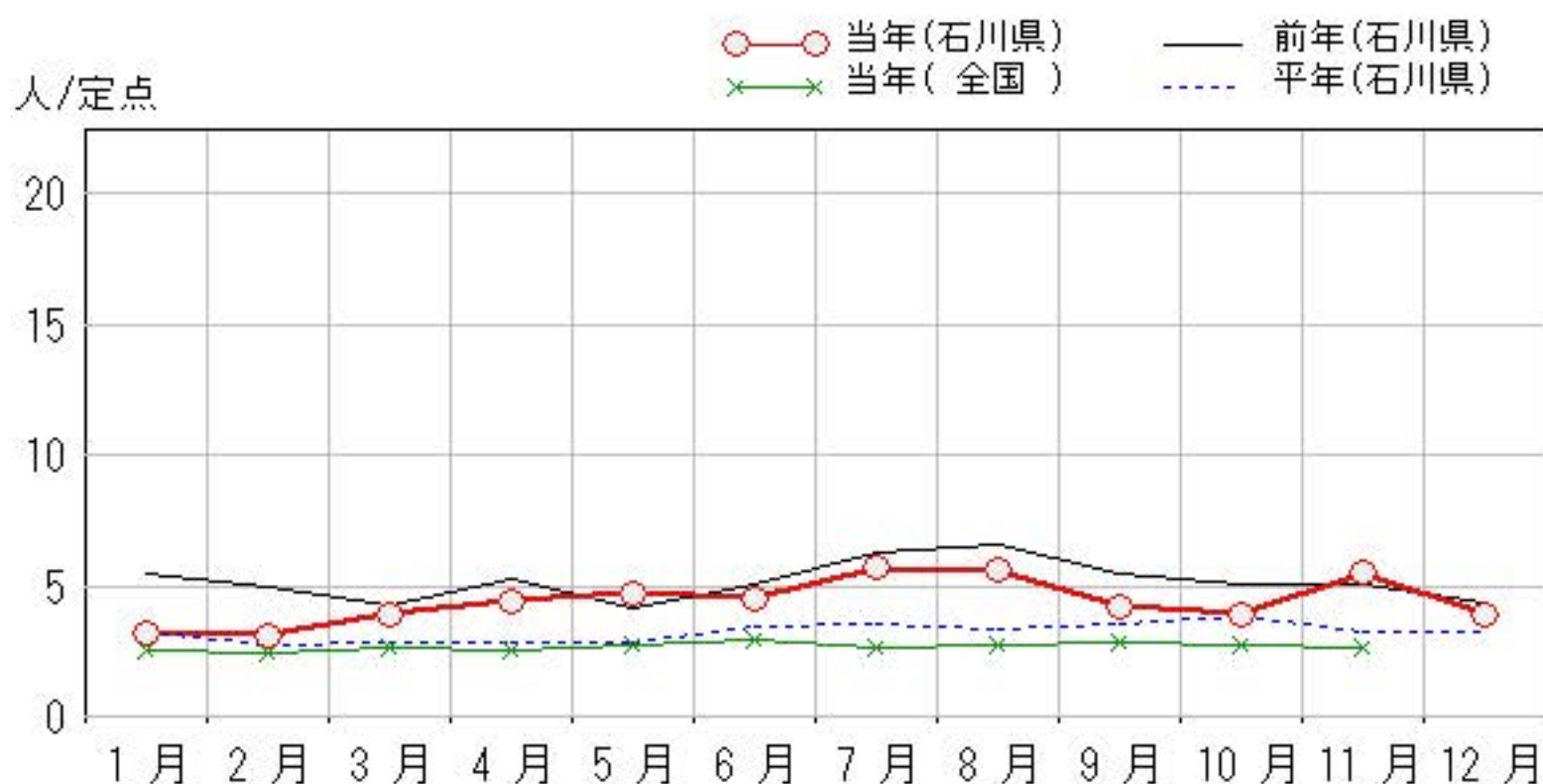
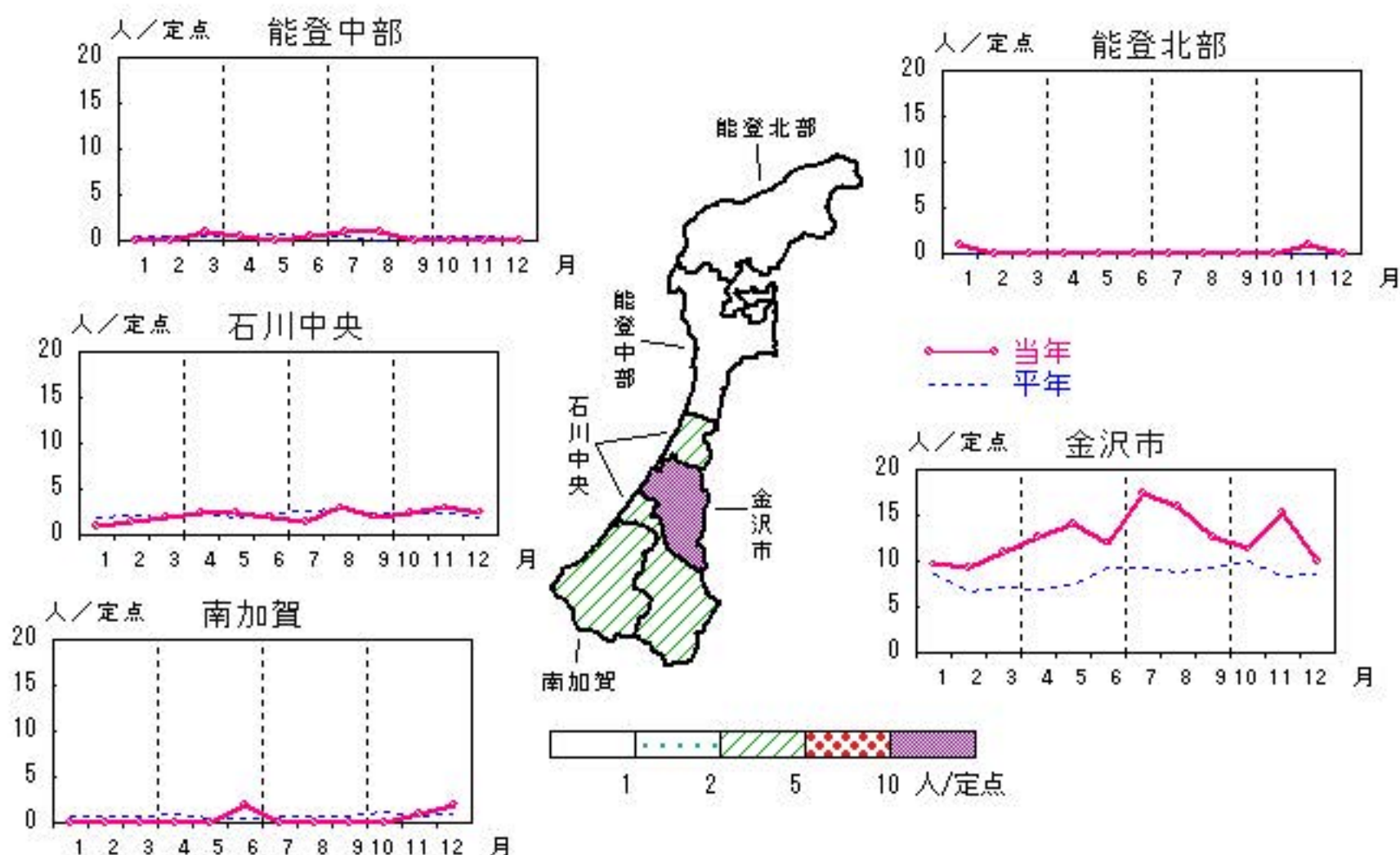

性器ヘルペスウイルス感染症

2023年 8月~12月

上段: 定点からの患者報告数
下段: 定点あたりの患者数

	8月	9月	10月	11月	12月
石川県	10 1.00	6 0.60	11 1.10	13 1.30	9 1.00
金沢市	4 1.33	0 0.00	4 1.33	6 2.00	2 0.67
南加賀	5 2.50	5 2.50	7 3.50	5 2.50	7 3.50
石川中央	1 0.50	1 0.50	0 0.00	1 0.50	0 0.00
能登中部	0 0.00	0 0.00	0 0.00	1 0.50	0 0.00
能登北部	0 0.00	0 0.00	0 0.00	0 0.00	- -

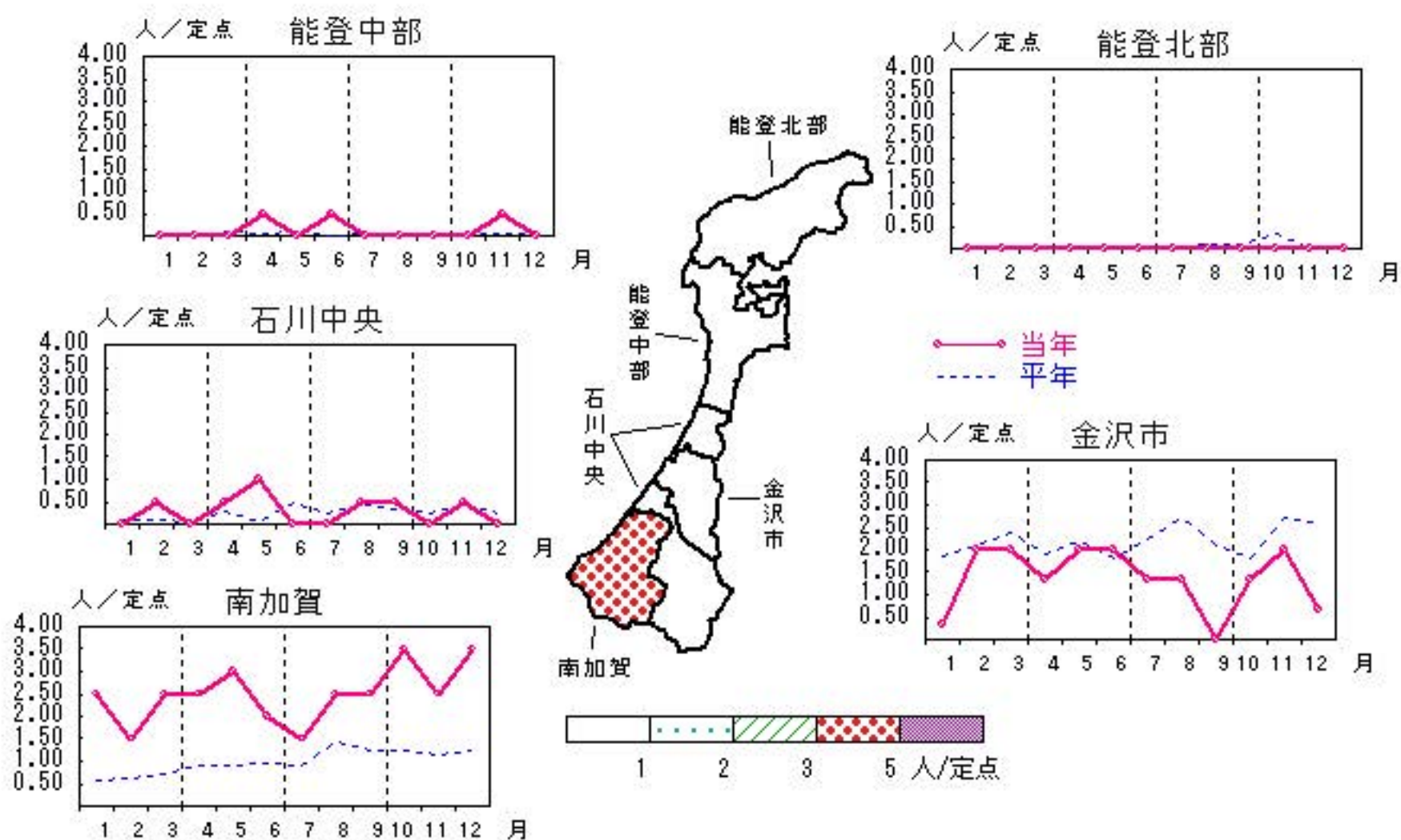

人/定点

○ 当年(石川県) — 前年(石川県)
× 当年(全国) - - 平年(石川県)

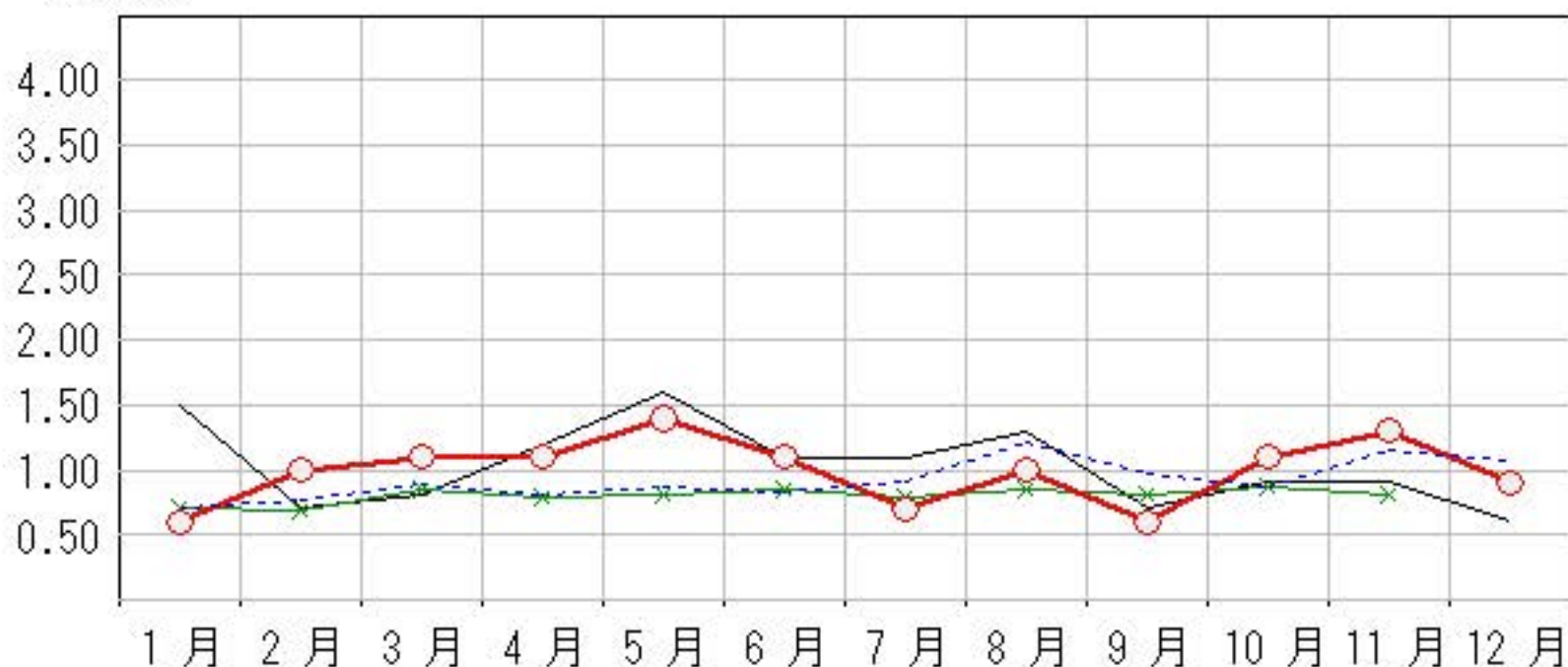

尖圭コンジローマ

2023年 8月~12月

上段: 定点からの患者報告数
下段: 定点あたりの患者数

	8月	9月	10月	11月	12月
石川県	8 0.80	11 1.10	10 1.00	10 1.00	11 1.22
金沢市	1 0.33	4 1.33	4 1.33	4 1.33	5 1.67
南加賀	5 2.50	6 3.00	6 3.00	5 2.50	5 2.50
石川中央	2 1.00	1 0.50	0 0.00	1 0.50	1 0.50
能登中部	0 0.00	0 0.00	0 0.00	0 0.00	0 0.00
能登北部	0 0.00	0 0.00	0 0.00	0 0.00	- -

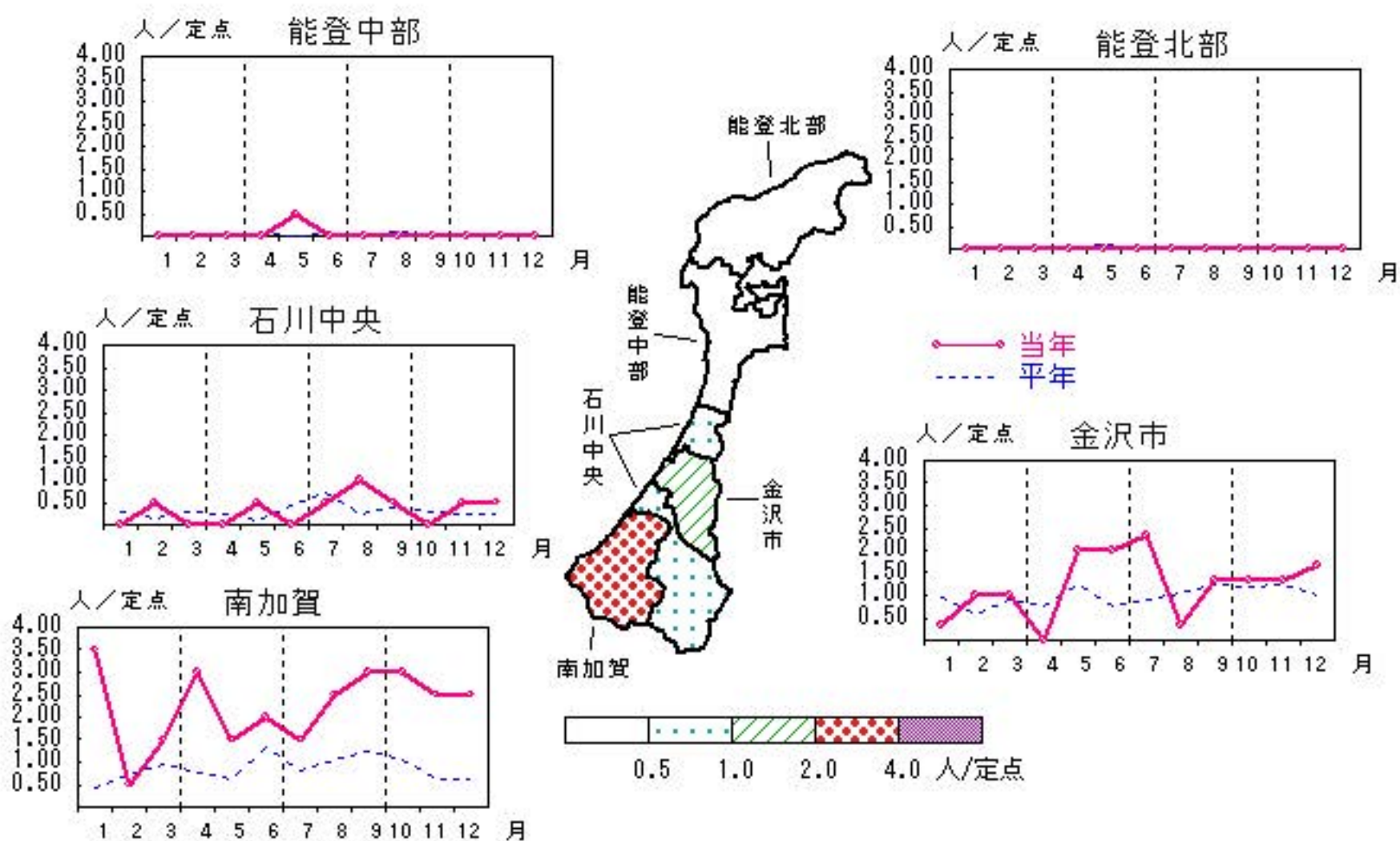

人/定点

○—○ 当年(石川県) — 前年(石川県)
×—× 当年(全国) - - - 平年(石川県)

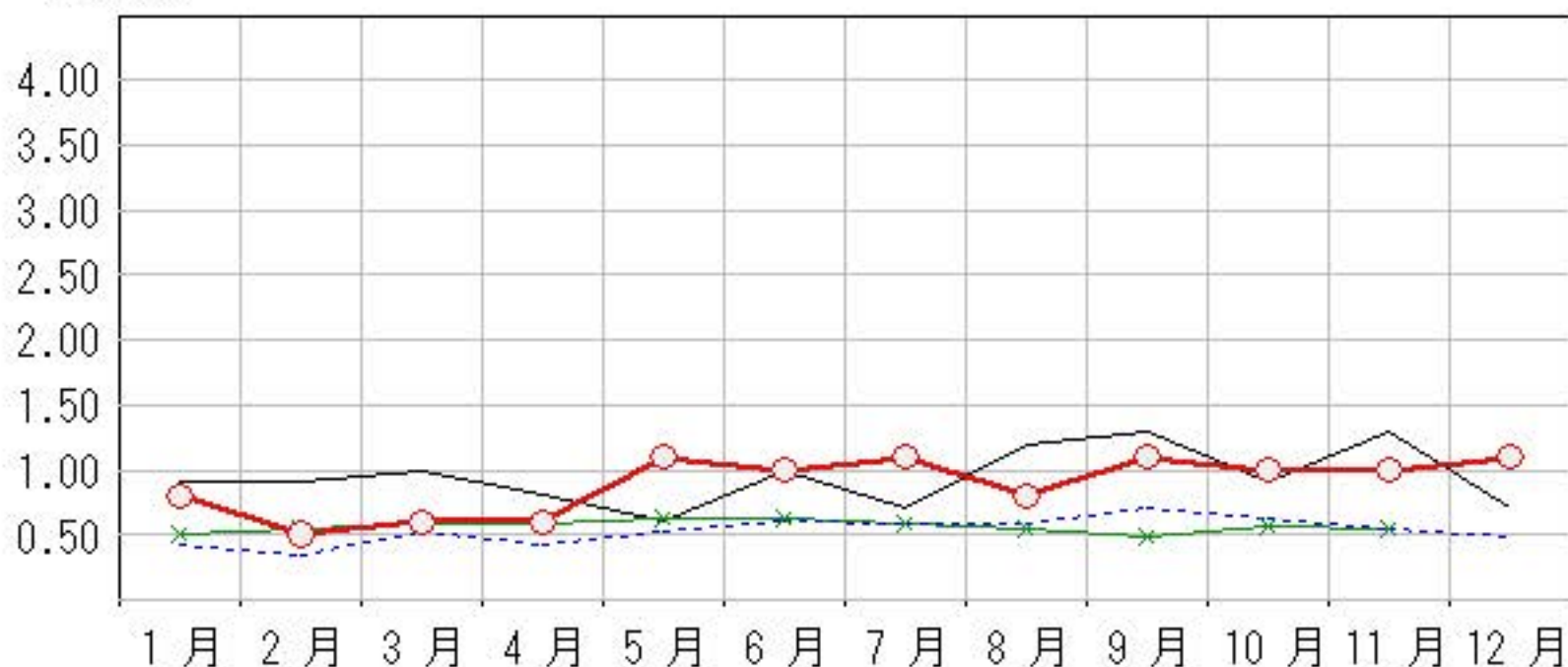

淋菌感染症

2023年 8月～12月

上段: 定点からの患者報告数
下段: 定点あたりの患者数

	8月	9月	10月	11月	12月
石川県	10 1.00	18 1.80	11 1.10	12 1.20	11 1.22
金沢市	6 2.00	15 5.00	8 2.67	8 2.67	8 2.67
南加賀	1 0.50	0 0.00	2 1.00	0 0.00	1 0.50
石川中央	3 1.50	3 1.50	1 0.50	2 1.00	2 1.00
能登中部	0 0.00	0 0.00	0 0.00	2 1.00	0 0.00
能登北部	0 0.00	0 0.00	0 0.00	0 0.00	- -

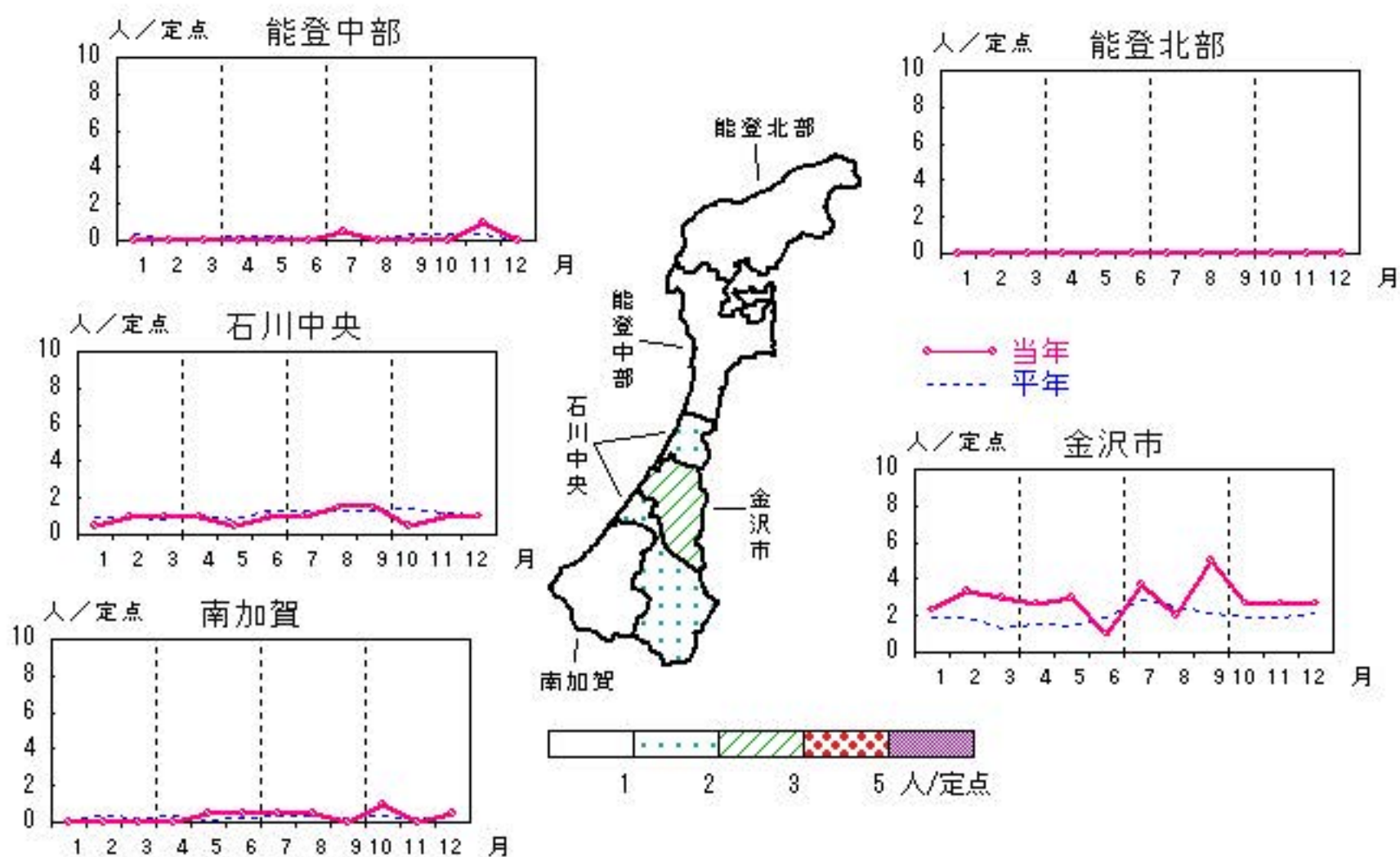

人/定点

○ 当年(石川県) — 前年(石川県)
 × 当年(全国) - - - 平年(石川県)

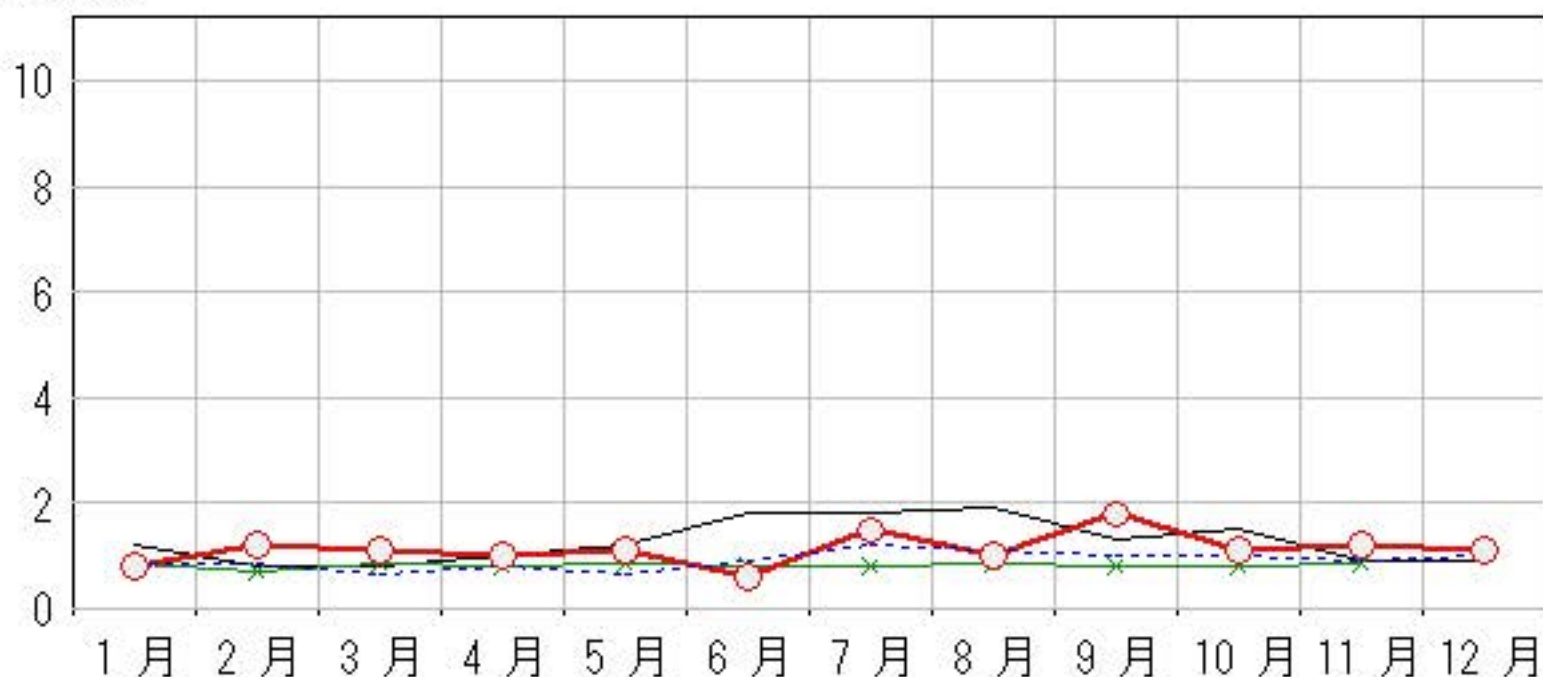

メチシリン耐性黄色ブドウ球菌感染症

2023年 8月～12月

上段: 定点からの患者報告数
下段: 定点あたりの患者数

	8月	9月	10月	11月	12月
石川県	19 3.80	13 2.60	15 3.00	9 1.80	13 3.25
金沢市	1 1.00	0 0.00	2 2.00	0 0.00	0 0.00
南加賀	4 4.00	9 9.00	9 9.00	6 6.00	12 12.00
石川中央	9 9.00	2 2.00	2 2.00	2 2.00	1 1.00
能登中部	2 2.00	2 2.00	2 2.00	1 1.00	0 0.00
能登北部	3 3.00	0 0.00	0 0.00	0 0.00	- -

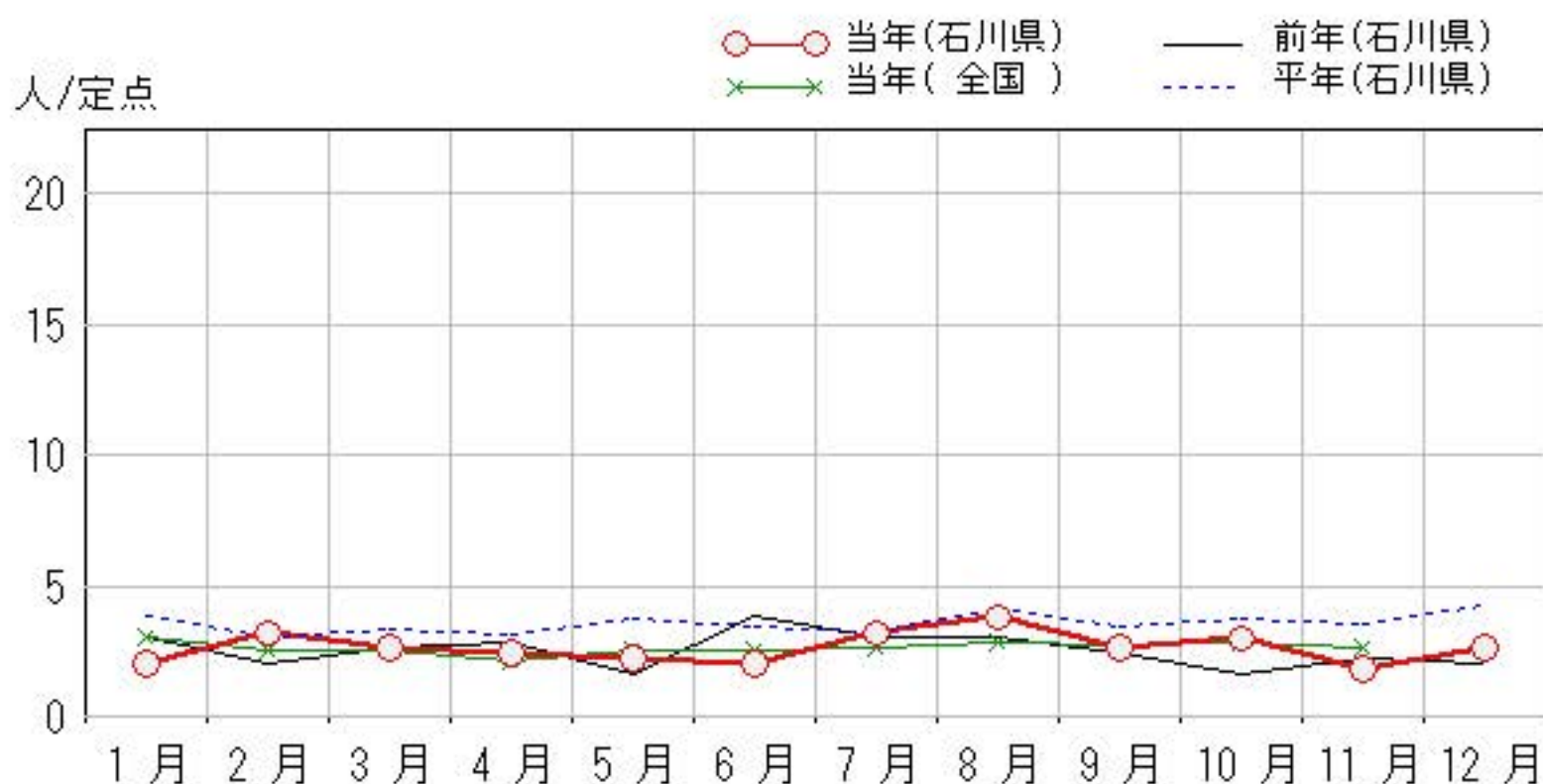
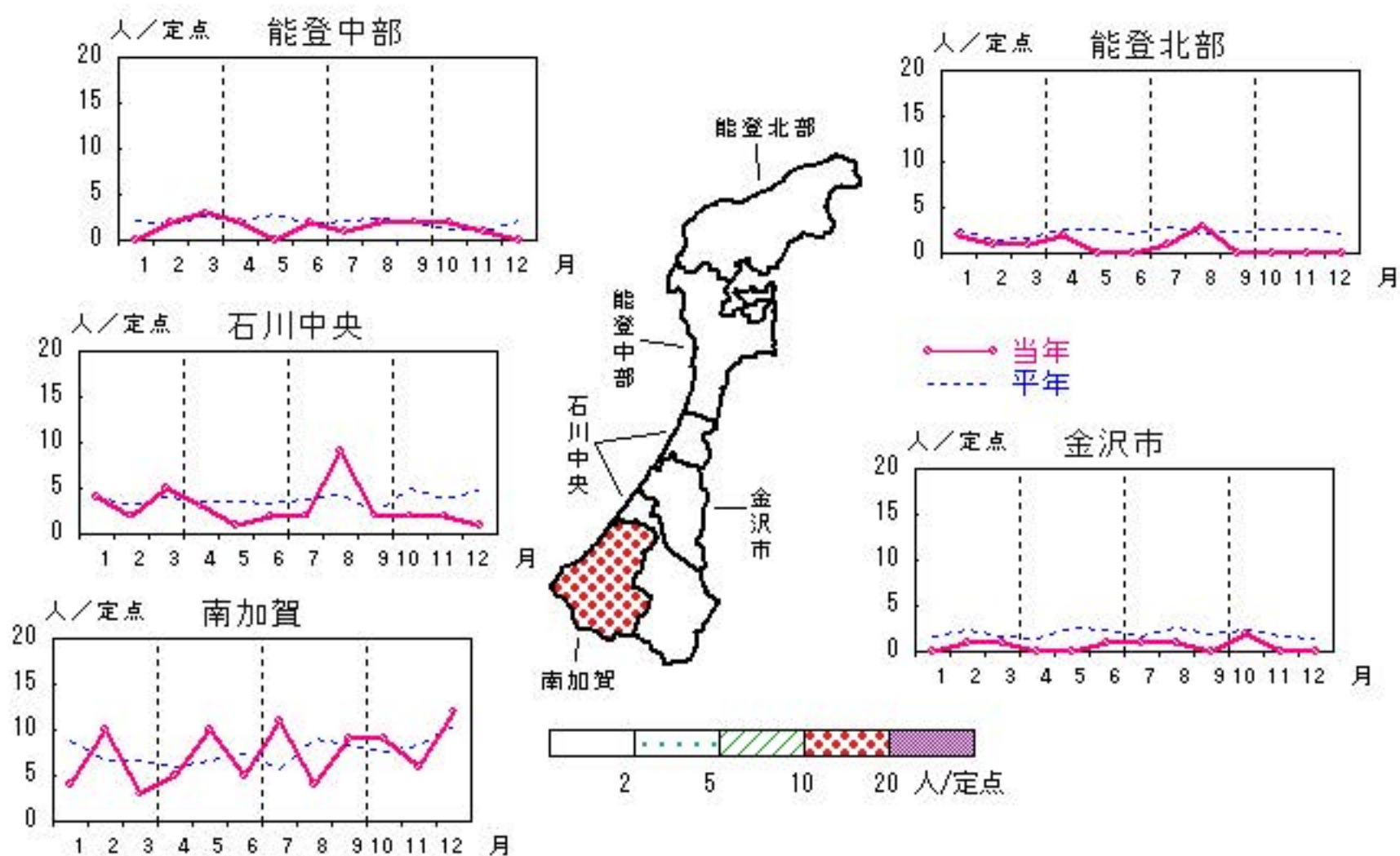

疾患別・年齢階級別患者報告数

2023年 12月(石川県)

	性器クラミジア感染症	性感器ヘルペスウイルス感染症	尖圭コンジローマ	淋菌感染症	ブドウ球菌耐性黄色メチシリン耐性感染症	球菌感染症	ペニシリン耐性肺炎	薬剤耐性緑膿菌感染症
計	39	9	11	11	13			
0歳								
1歳～4歳								
5歳～9歳								
10歳～14歳								
15歳～19歳	5		1					
20歳～24歳	7	1	1	4				
25歳～29歳	12	2	2	3				
30歳～34歳	5	1	1	1				
35歳～39歳	2	2	3					
40歳～44歳	4							
45歳～49歳	3		1	1	1			
50歳～54歳		1		1				
55歳～59歳		1	1	1				
60歳～64歳								
65歳～69歳	1							
70歳以上		1	1		12			

石川県感染症情報センター