

2023年6月の疾患別保健所別報告数及び週推移表

このファイルをご覧の方に

このファイルは、県内の指定医療機関から届出のあった月単位の定点把握対象疾患[※]の発生動向について、次の3つの項目に分けて集計してあります。

■ 感染症発生動向調査(月報)の保健所別発生状況……p. 1

- 県内及び保健所管内の疾患別患者数について、前月等と比較集計した表です。

■ 疾患別の患者発生状況……p. 2～7

- 5ヵ月連続して患者発生数が0となった場合、当疾患のページは省略します。

■ 疾患別・年齢階級別患者報告数……p. 8

- 県内の疾患別患者数を年齢階級別に集計した表です。

※ 月単位の定点把握対象疾患

種 別	性感染症定点	基幹定点
定点数 (医療機関)	10	5
	(産婦人科・産科若しくは婦人科・泌尿器科又は皮膚科を標榜する医療機関)	(患者を300人以上収容する病院で小児科・内科医療を提供しているもの)
対象感染症	性器クラミジア感染症 性器ヘルペスウイルス感染症 尖圭コンジローマ 淋菌感染症	メチシリン耐性黄色ブドウ球菌感染症 ペニシリン耐性肺炎球菌感染症 薬剤耐性緑膿菌感染症

感 染 症 発 生 動 向 調 査 (月 報) の 保 健 所 別 発 生 状 況

	調 査 対 象 期 間			定 点 当 り		南加賀 定 点 2	石 川 中 央		能登中部 定 点 2	能登北部 定 点 1	備 考	
	前 月 5月	今 月 6月	増 減	前年同月	今月 (6月)		金 沢 市 定 点 3	石 川 中 央 定 点 2				
1	性器クラミジア感染症	47	45	△2	5.1	4.5	新	↓	↓	新	新: 今月新たに報告あり	
2	性器ヘルペスウイルス感染症	14	11	△3	1.1	1.1	↓	→	▽	新		
3	尖圭コンジローマ	11	10	△1	1.0	1.0	↑	→	▽	▽		
4	淋菌感染症	11	6	△5	1.8	0.6	→	↓	↑			
矢印: 前月に引き続き報告あり ↑ 増加 ↓ 減少 → 同数											▽: 前月報告あり、今月報告なし	
							南加賀 定 点 1	金 沢 市 定 点 1	石 川 中 央 定 点 1	能登中部 定 点 1		能登北部 定 点 1
5	メチシリン耐性黄色ブドウ球菌感染症	11	10	△1	3.8	2.0	↓	新	↑	新		
6	ペニシリン耐性肺炎球菌感染症	1	—	△1	—	—						▽
7	薬剤耐性緑膿菌感染症	—	—	—	—	—						
	合 計	95	82	△13								

※ 本 月 報 は 情 報 提 供 時 の 速 報 値 で あり、今 後 調 査 な どの 結 果 に 応 じ て、若 干 の 変 更 が 生 じ る 場 合 が あり ます。

石 川 県 感 染 症 情 報 セ ン タ ー

性器クラミジア感染症

2023年 2月～ 6月

上段: 定点からの患者報告数
下段: 定点あたりの患者数

	2月	3月	4月	5月	6月
石川県	31 3.10	39 3.90	44 4.40	47 4.70	45 4.50
金沢市	28 9.33	33 11.00	38 12.67	42 14.00	36 12.00
南加賀	0 0.00	0 0.00	0 0.00	0 0.00	4 2.00
石川中央	3 1.50	4 2.00	5 2.50	5 2.50	4 2.00
能登中部	0 0.00	2 1.00	1 0.50	0 0.00	1 0.50
能登北部	0 0.00	0 0.00	0 0.00	0 0.00	0 0.00

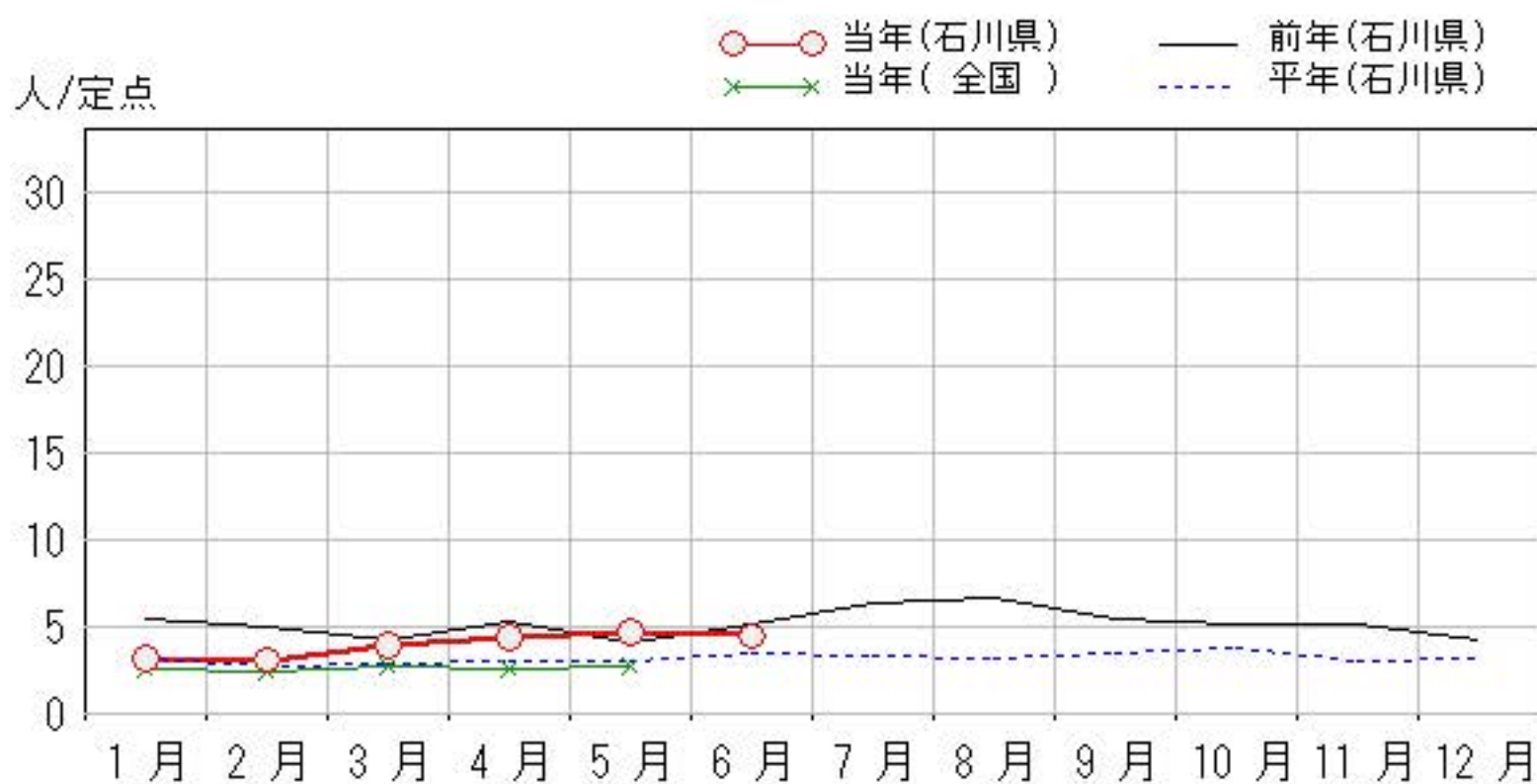
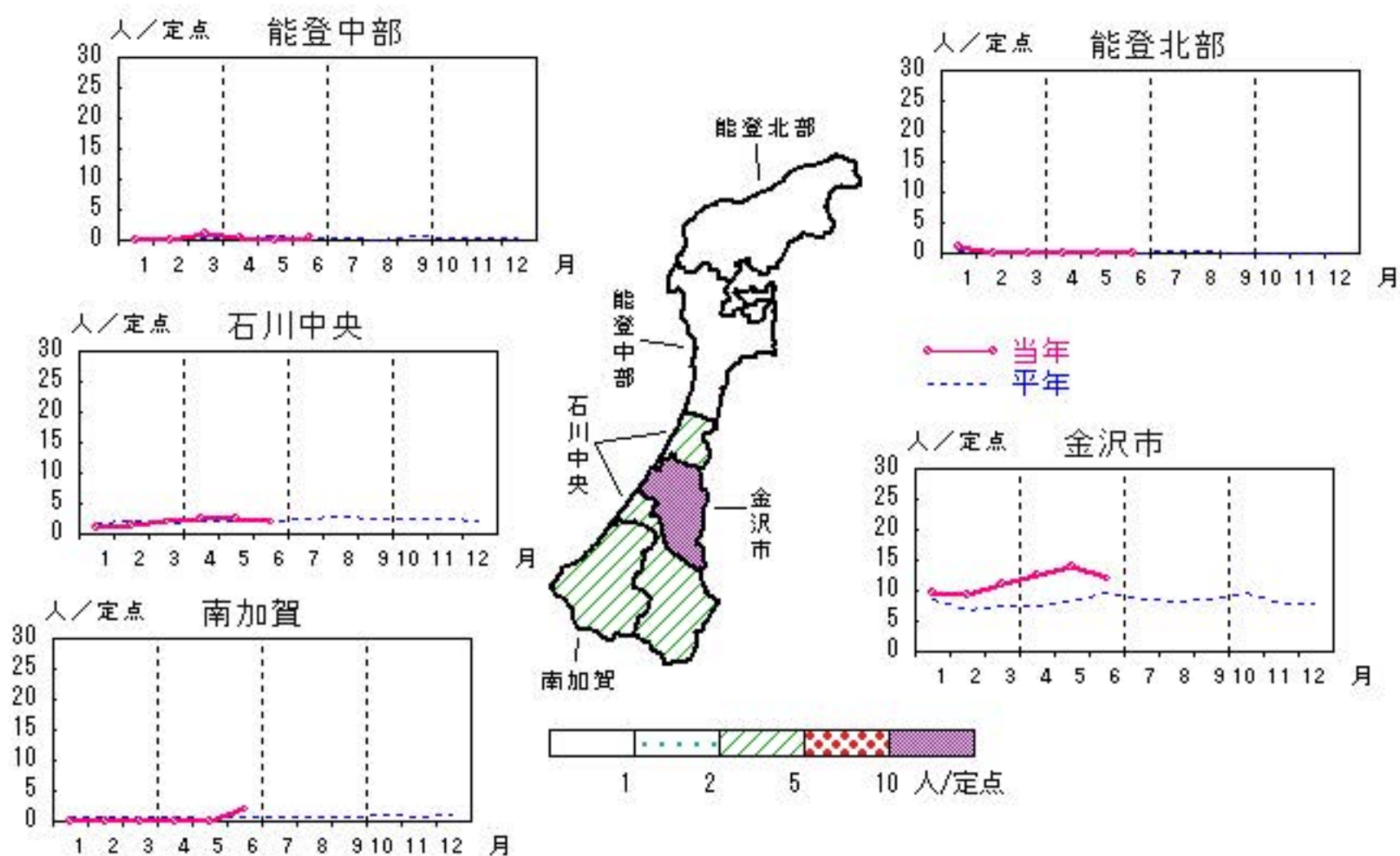

性器ヘルペスウイルス感染症

2023年 2月～ 6月

上段:定点からの患者報告数
下段:定点あたりの患者数

	2月	3月	4月	5月	6月
石川県	10 1.00	11 1.10	11 1.10	14 1.40	11 1.10
金沢市	6 2.00	6 2.00	4 1.33	6 2.00	6 2.00
南加賀	3 1.50	5 2.50	5 2.50	6 3.00	4 2.00
石川中央	1 0.50	0 0.00	1 0.50	2 1.00	0 0.00
能登中部	0 0.00	0 0.00	1 0.50	0 0.00	1 0.50
能登北部	0 0.00	0 0.00	0 0.00	0 0.00	0 0.00

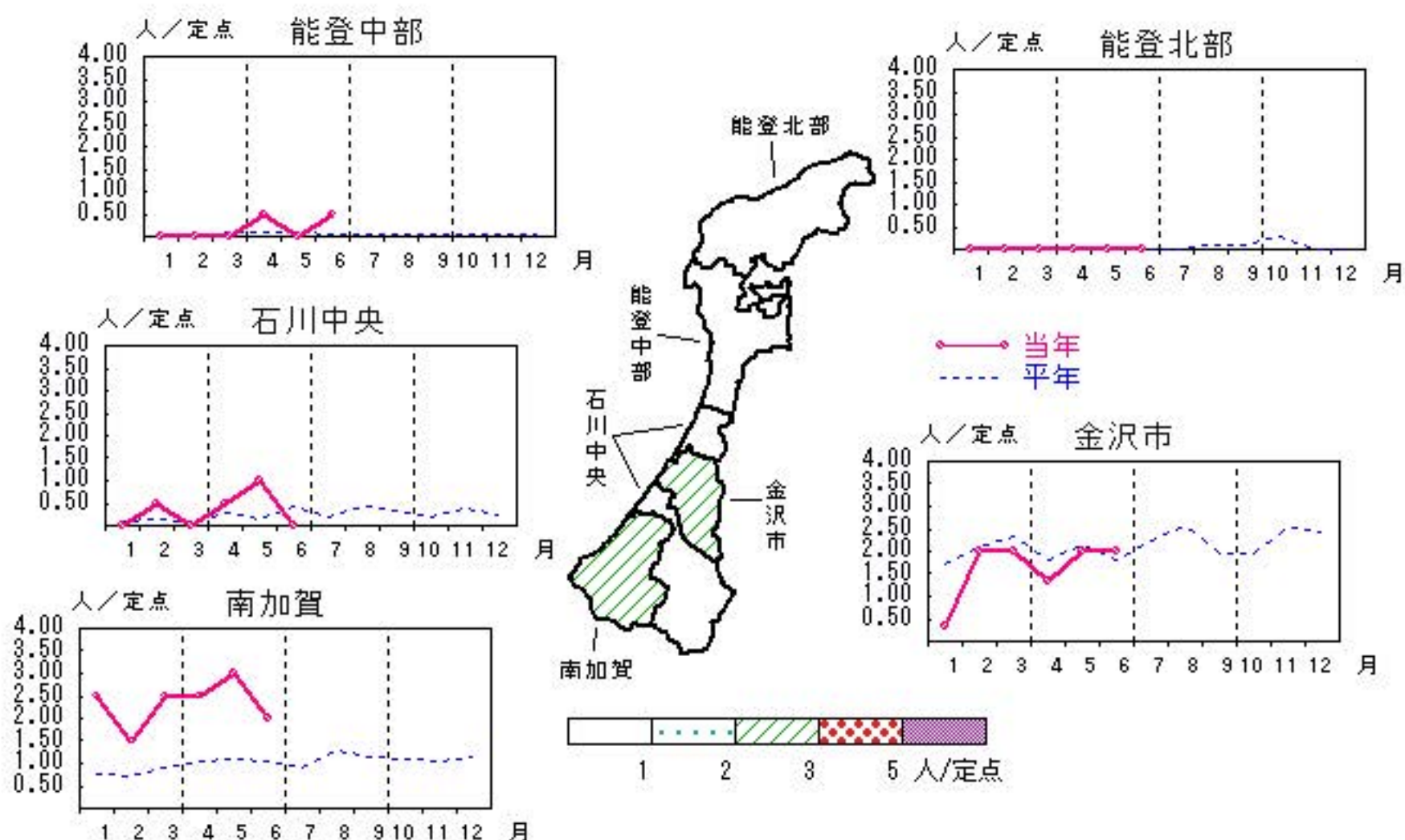

人/定点

○—○ 当年(石川県) — 前年(石川県)
×—× 当年(全国) - - - 平年(石川県)

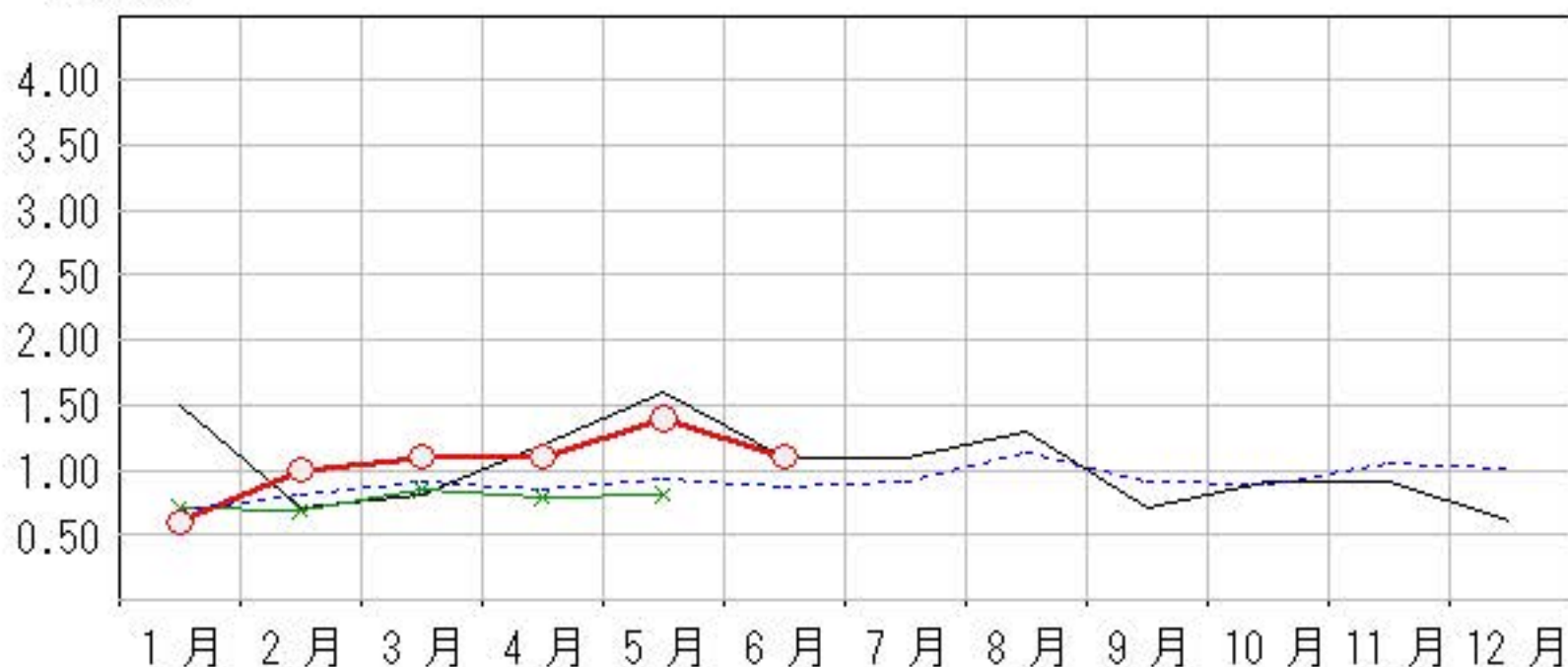

尖圭コンジローマ

2023年 2月～ 6月

上段: 定点からの患者報告数
下段: 定点あたりの患者数

	2月	3月	4月	5月	6月
石川県	5 0.50	6 0.60	6 0.60	11 1.10	10 1.00
金沢市	3 1.00	3 1.00	0 0.00	6 2.00	6 2.00
南加賀	1 0.50	3 1.50	6 3.00	3 1.50	4 2.00
石川中央	1 0.50	0 0.00	0 0.00	1 0.50	0 0.00
能登中部	0 0.00	0 0.00	0 0.00	1 0.50	0 0.00
能登北部	0 0.00	0 0.00	0 0.00	0 0.00	0 0.00

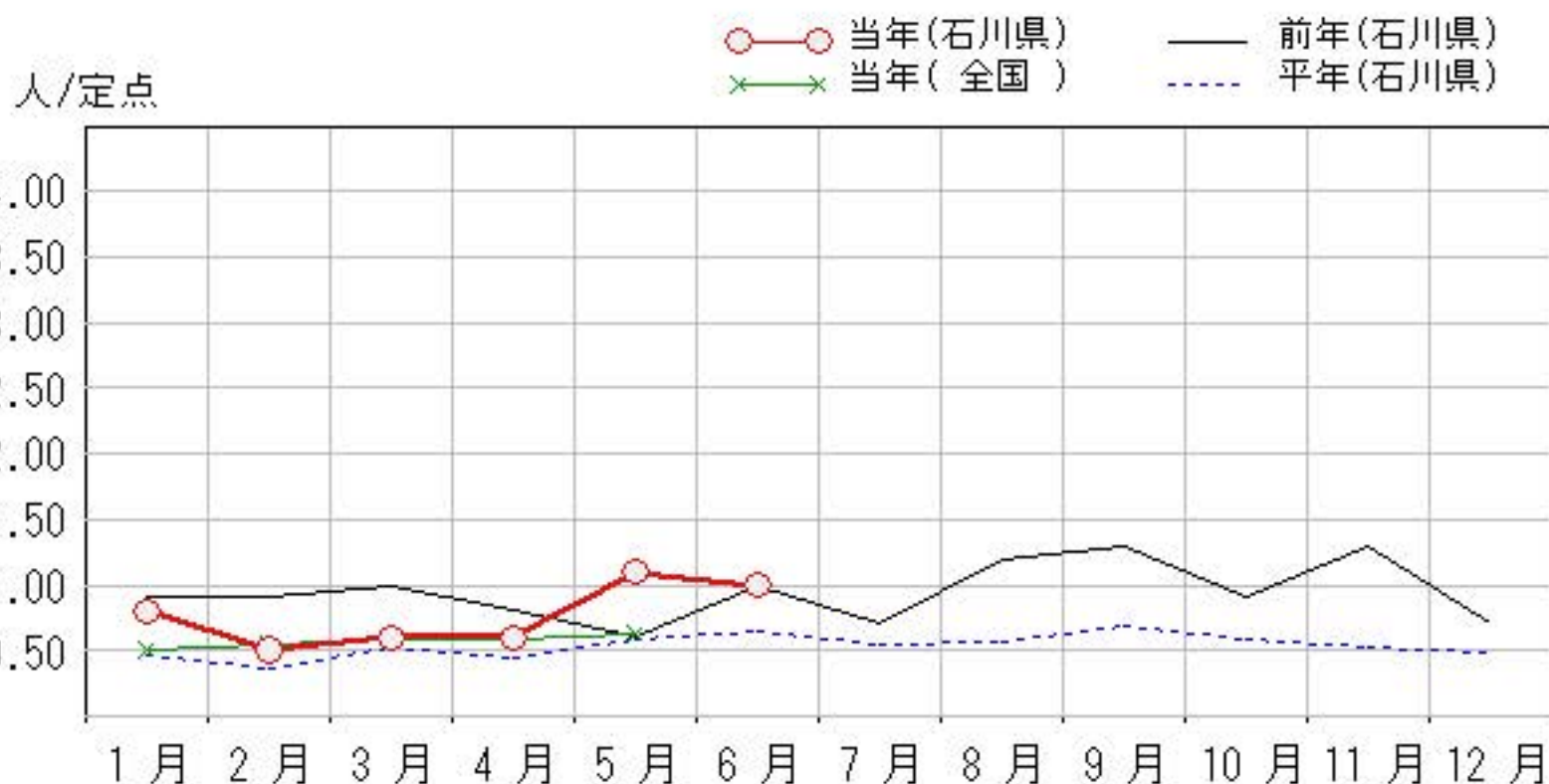
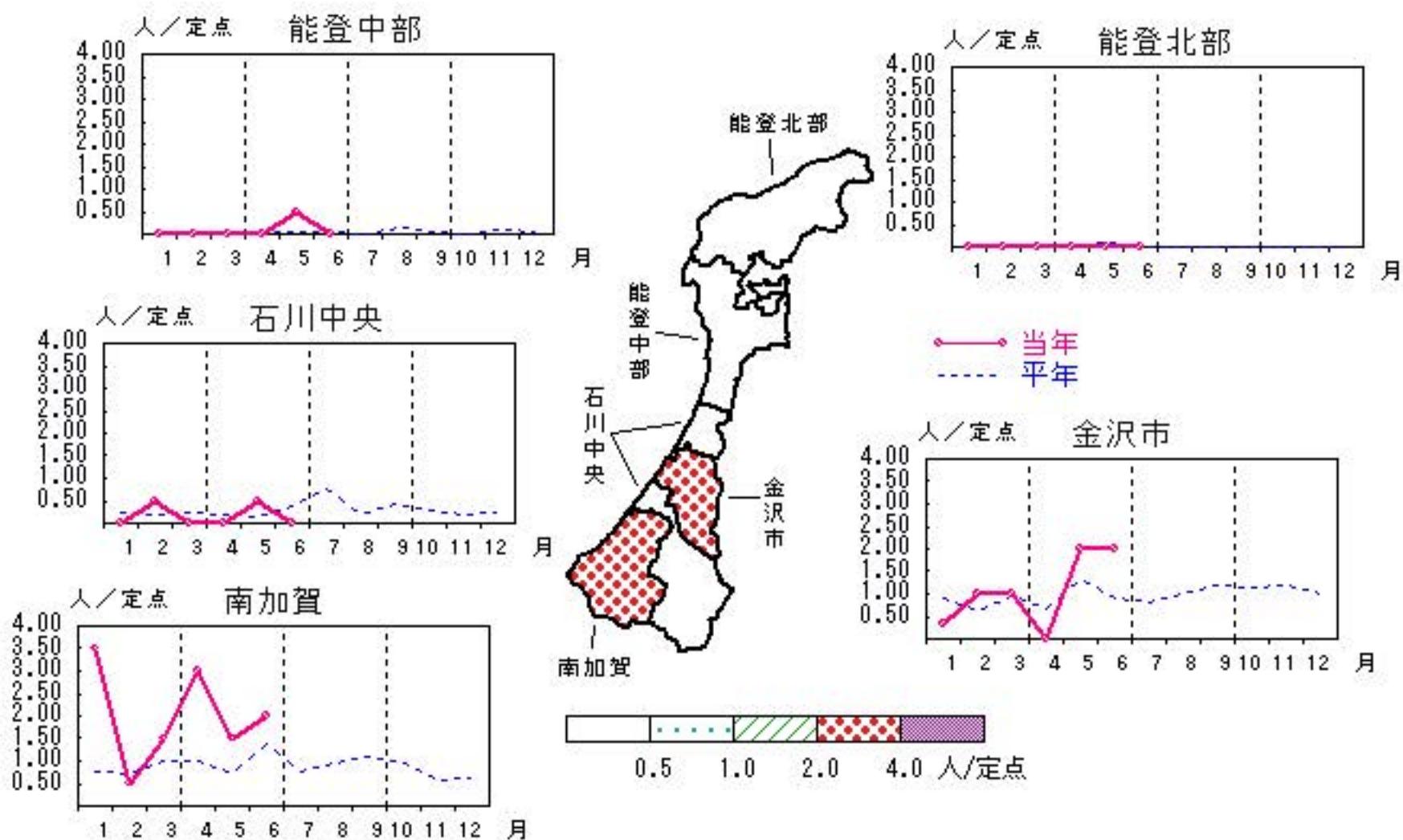

淋菌感染症

2023年 2月～ 6月

上段: 定点からの患者報告数
下段: 定点あたりの患者数

	2月	3月	4月	5月	6月
石川県	12 1.20	11 1.10	10 1.00	11 1.10	6 0.60
金沢市	10 3.33	9 3.00	8 2.67	9 3.00	3 1.00
南加賀	0 0.00	0 0.00	0 0.00	1 0.50	1 0.50
石川中央	2 1.00	2 1.00	2 1.00	1 0.50	2 1.00
能登中部	0 0.00	0 0.00	0 0.00	0 0.00	0 0.00
能登北部	0 0.00	0 0.00	0 0.00	0 0.00	0 0.00

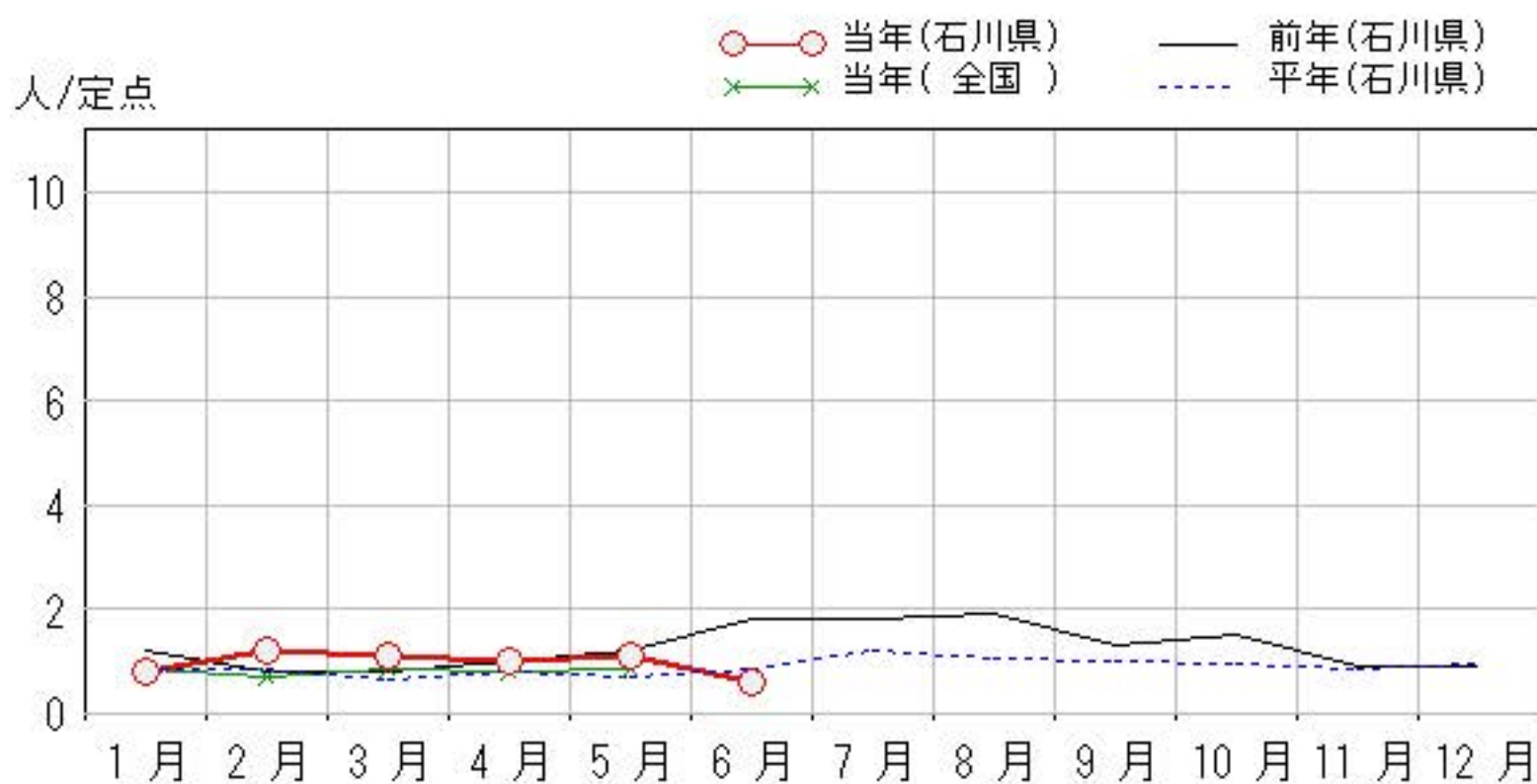
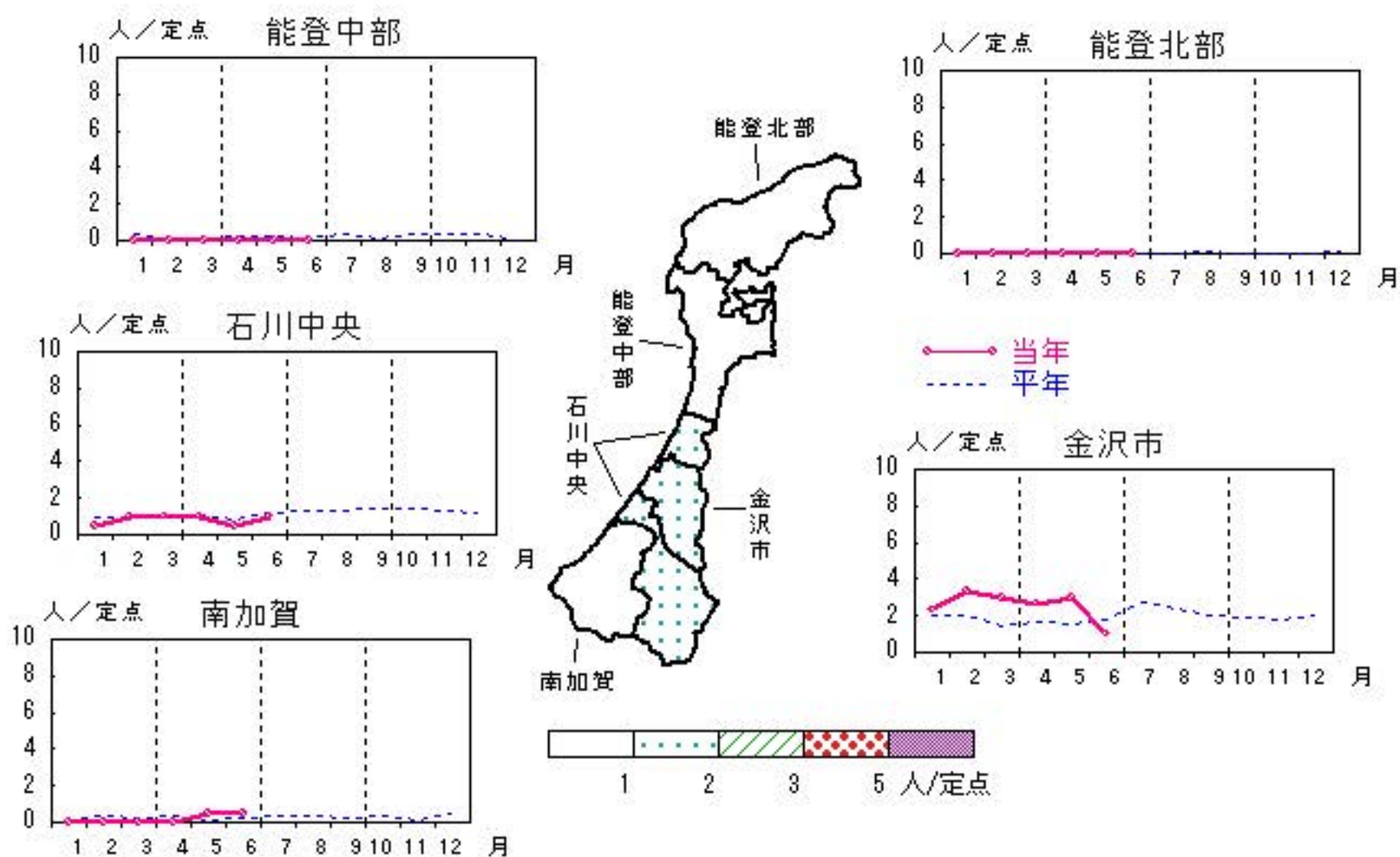

メチシリン耐性黄色ブドウ球菌感染症

2023年 2月～ 6月

上段: 定点からの患者報告数
下段: 定点あたりの患者数

	2月	3月	4月	5月	6月
石川県	16 3.20	13 2.60	12 2.40	11 2.20	10 2.00
金沢市	1 1.00	1 1.00	0 0.00	0 0.00	1 1.00
南加賀	10 10.00	3 3.00	5 5.00	10 10.00	5 5.00
石川中央	2 2.00	5 5.00	3 3.00	1 1.00	2 2.00
能登中部	2 2.00	3 3.00	2 2.00	0 0.00	2 2.00
能登北部	1 1.00	1 1.00	2 2.00	0 0.00	0 0.00

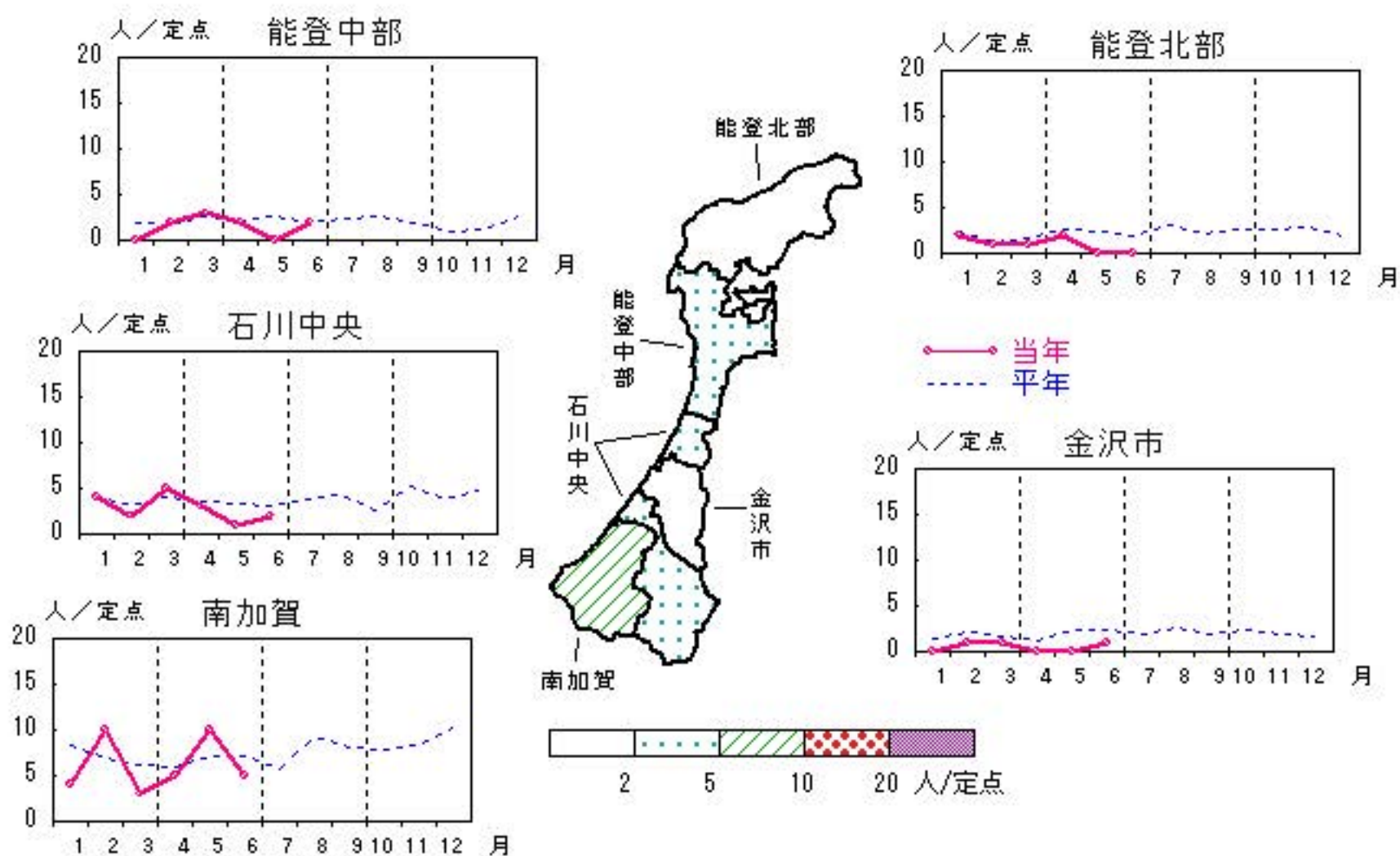

人/定点

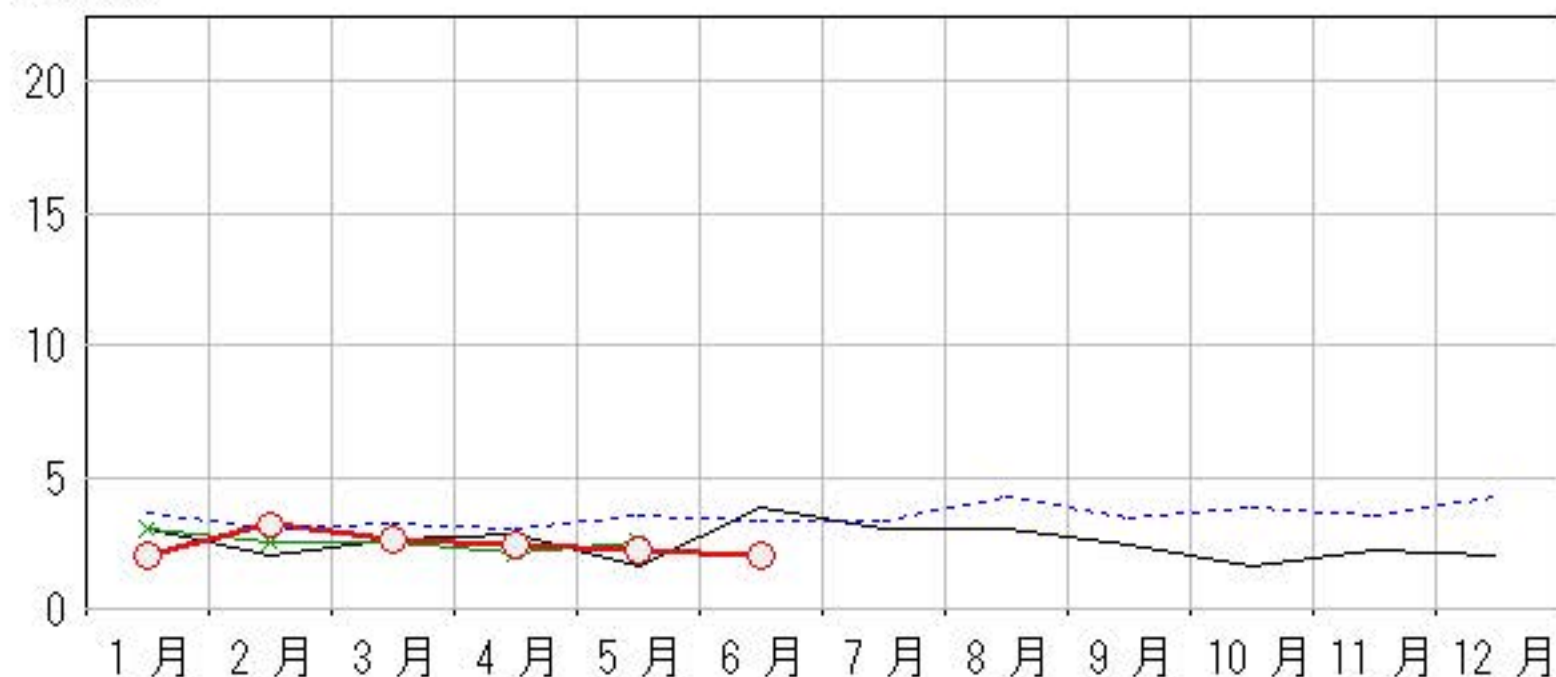

ペニシリン耐性肺炎球菌感染症

2023年 2月～ 6月

上段: 定点からの患者報告数
下段: 定点あたりの患者数

	2月	3月	4月	5月	6月
石川県	0 0.00	0 0.00	0 0.00	1 0.20	0 0.00
金沢市	0 0.00	0 0.00	0 0.00	0 0.00	0 0.00
南加賀	0 0.00	0 0.00	0 0.00	0 0.00	0 0.00
石川中央	0 0.00	0 0.00	0 0.00	0 0.00	0 0.00
能登中部	0 0.00	0 0.00	0 0.00	0 0.00	0 0.00
能登北部	0 0.00	0 0.00	0 0.00	1 1.00	0 0.00

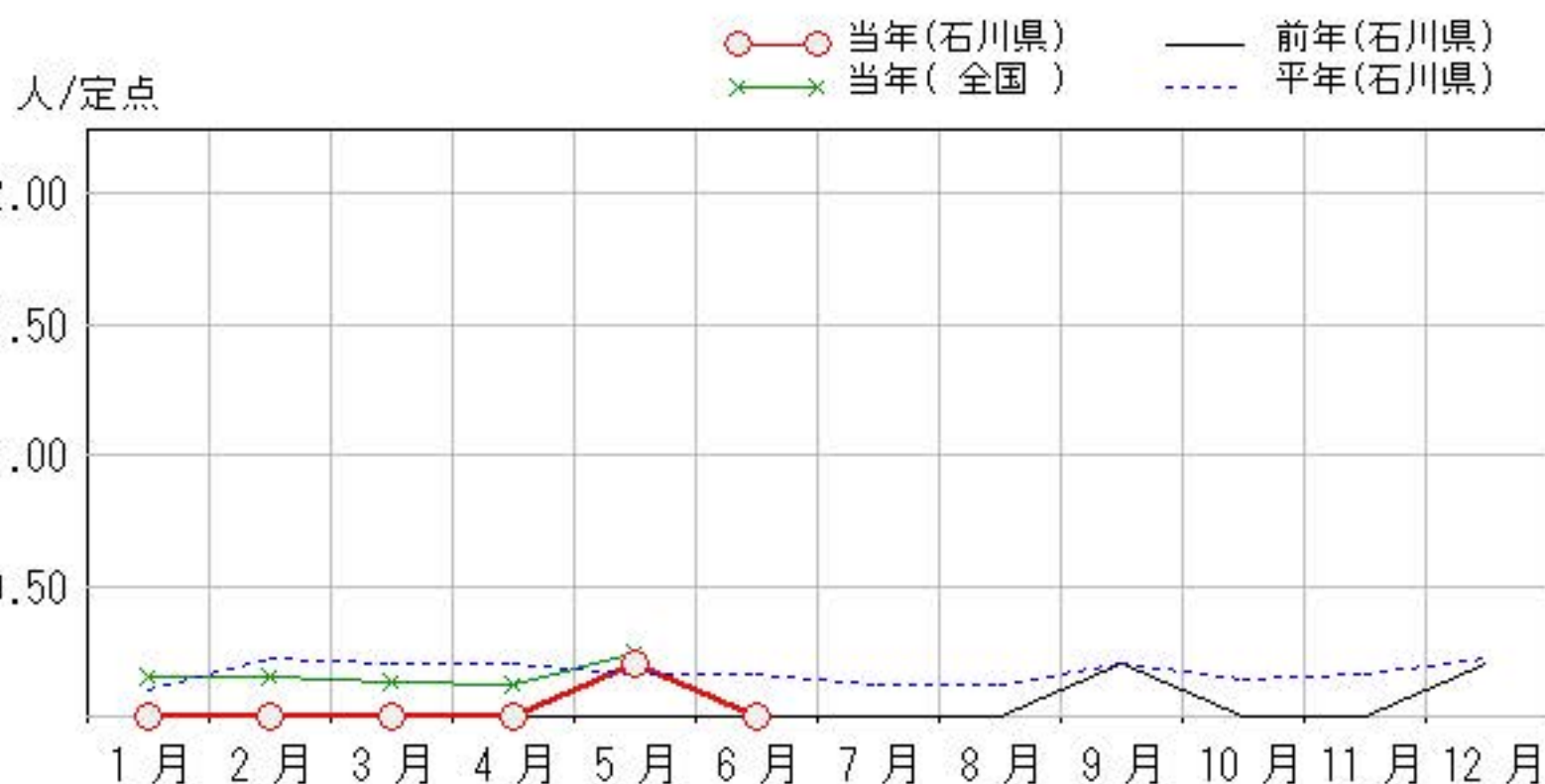
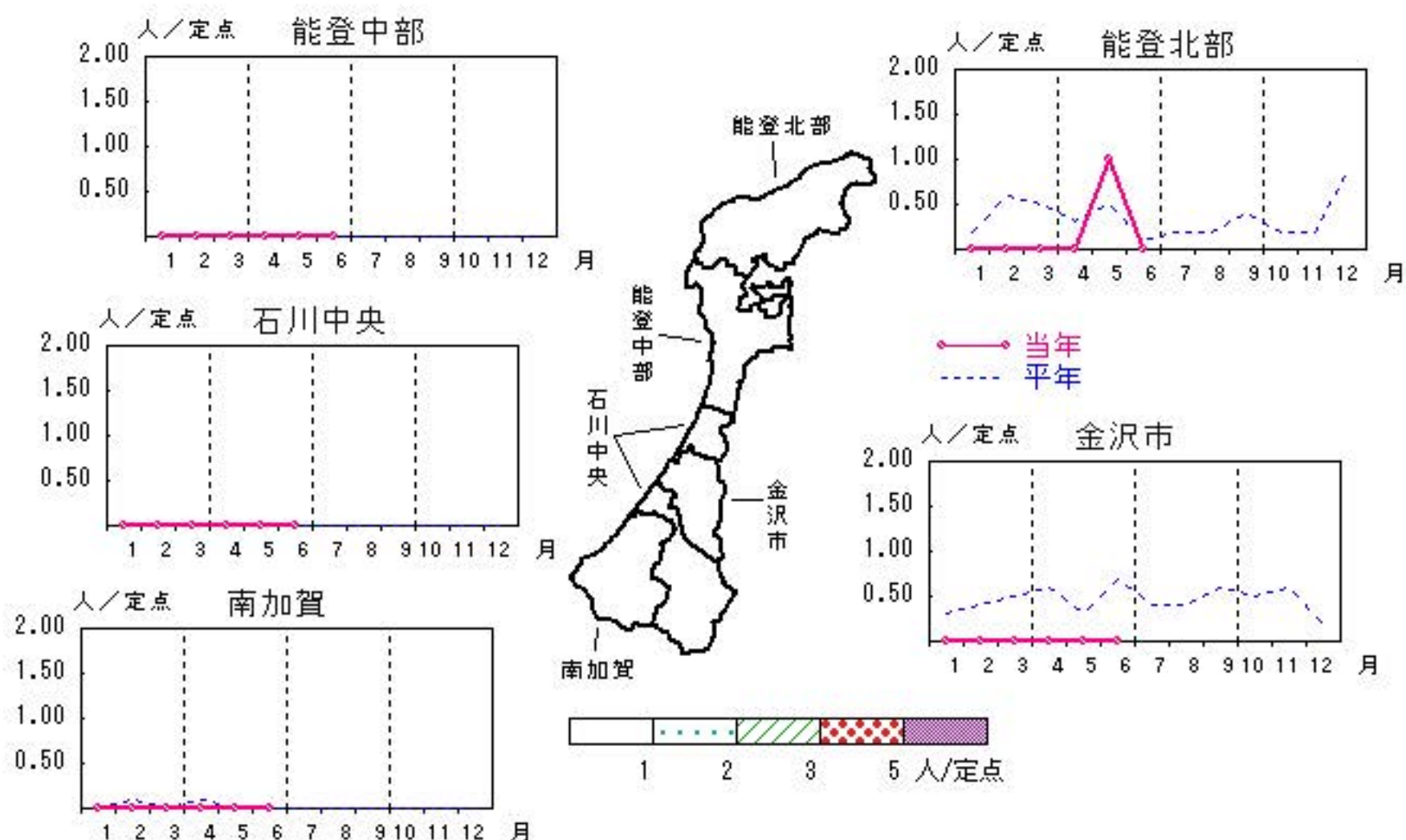

疾患別・年齢階級別患者報告数

2023年 6月(石川県)

	性器クラミジア感染症	性感器ヘルペスウイルス感染症	尖圭コンジローマ	淋菌感染症	ブドウ球菌耐性黄色メチシリン耐性黄色ブドウ球菌感染症	球菌感染症	ペニシリン耐性肺炎	薬剤耐性緑膿菌感染症
計	45	11	10	6	10			
0歳					1			
1歳～4歳								
5歳～9歳					1			
10歳～14歳								
15歳～19歳	2	1		1				
20歳～24歳	15			1				
25歳～29歳	7	1	3	1				
30歳～34歳	6	3	1					
35歳～39歳	5	1	1	1				
40歳～44歳	3	2	1	1				
45歳～49歳	3		2					
50歳～54歳	3		1	1	1			
55歳～59歳		1						
60歳～64歳			1					
65歳～69歳		1						
70歳以上	1	1			7			

石川県感染症情報センター