

2023年3月の疾患別保健所別報告数

このファイルをご覧の方に

このファイルは、県内の指定医療機関から届出のあった月単位の定点把握対象疾患[※]の発生動向について、次の3つの項目に分けて集計してあります。

■ 感染症発生動向調査(月報)の保健所別発生状況……p. 1

- 県内及び保健所管内の疾患別患者数について、前月等と比較集計した表です。

■ 疾患別の患者発生状況……p. 2～7

- 5ヵ月連続して患者発生数が0となった場合、当疾患のページは省略します。
※ 平年：過去10年間の平均値のことを指します。

■ 疾患別・年齢階級別患者報告数……p. 8

- 県内の疾患別患者数を年齢階級別に分けて集計した表です。

※ 月単位の定点把握対象疾患

| 種 別 | 性感染症定点 | 基幹定点 |
|---------------|--|---|
| 定点数 (医療機関) | 10 (産婦人科・産科若しくは婦人科・泌尿器科又は皮膚科を標榜する医療機関) | 5 (患者を300人以上収容する病院で小児科医療と内科医療を提供しているもの) |
| 対象感染症 | 性器クラミジア感染症 性器ヘルペスウイルス感染症 尖圭コンジローマ 淋菌感染症 | メチシリン耐性黄色ブドウ球菌感染症 ペニシリン耐性肺炎球菌感染症 薬剤耐性緑膿菌感染症 |

感 染 症 発 生 動 向 調 査 (月 報) の 保 健 所 別 発 生 状 況

| | 調 査 対 象 期 間 | | | 定 点 当 り | | 南加賀 定 点 2 | 石 川 中 央 | | 能登中部 定 点 2 | 能登北部 定 点 1 | 備 考 |
|---|-------------|-----------|-----|---------|------------|--------------|----------------|------------------|---------------|---------------|------------------|
| | 前 月 2月 | 今 月 3月 | 増 減 | 前年同月 | 今月 (3月) | | 金 沢 市 定 点 3 | 石 川 中 央 定 点 2 | | | |
| 1 性器クラミジア感染症 | 31 | 39 | 8 | 4.2 | 3.9 | | ↑ | ↑ | 新 | | 新: 今月新たに報告あり |
| 2 性器ヘルペスウイルス感染症 | 10 | 11 | 1 | 0.8 | 1.1 | ↑ | → | ▽ | | | |
| 3 尖圭コンジローマ | 5 | 6 | 1 | 1.0 | 0.6 | ↑ | → | ▽ | | | |
| 4 淋菌感染症 | 12 | 11 | △1 | 0.8 | 1.1 | | ↓ | → | | | |
| 矢印: 前月に引き続き報告あり ↑ 増加 ↓ 減少 → 同数 | | | | | | | | | | | ▽: 前月報告あり、今月報告なし |
| | | | | | | 南加賀 定 点 1 | 金 沢 市 定 点 1 | 石 川 中 央 定 点 1 | 能登中部 定 点 1 | 能登北部 定 点 1 | |
| 5 メチシリン耐性黄色ブドウ球菌感染症 | 16 | 13 | △3 | 2.6 | 2.6 | ↓ | → | ↑ | ↑ | → | |
| 6 ペニシリン耐性肺炎球菌感染症 | — | — | — | — | — | | | | | | |
| 7 薬剤耐性緑膿菌感染症 | — | — | — | — | — | | | | | | |
| 合 計 | 74 | 80 | 6 | | | | | | | | |

※ 本 月 報 は 情 報 提 供 時 の 速 報 値 で あり、今 後 調 査 な どの 結 果 に 応 じ て、若 干 の 変 更 が 生 じ る 場 合 が あり ます。

石 川 県 感 染 症 情 報 セ ン タ ー

性器クラミジア感染症

2022年11月～2023年3月

上段：定点からの患者報告数
下段：定点あたりの患者数

| | 11月 | 12月 | 1月 | 2月 | 3月 |
|------|--------------------|--------------------|-------------------|-------------------|--------------------|
| 石川県 | 51 5.10 | 43 4.30 | 32 3.20 | 31 3.10 | 39 3.90 |
| 金沢市 | 42 14.00 | 36 12.00 | 29 9.67 | 28 9.33 | 33 11.00 |
| 南加賀 | 3 1.50 | 3 1.50 | 0 0.00 | 0 0.00 | 0 0.00 |
| 石川中央 | 5 2.50 | 4 2.00 | 2 1.00 | 3 1.50 | 4 2.00 |
| 能登中部 | 1 0.50 | 0 0.00 | 0 0.00 | 0 0.00 | 2 1.00 |
| 能登北部 | 0 0.00 | 0 0.00 | 1 1.00 | 0 0.00 | 0 0.00 |

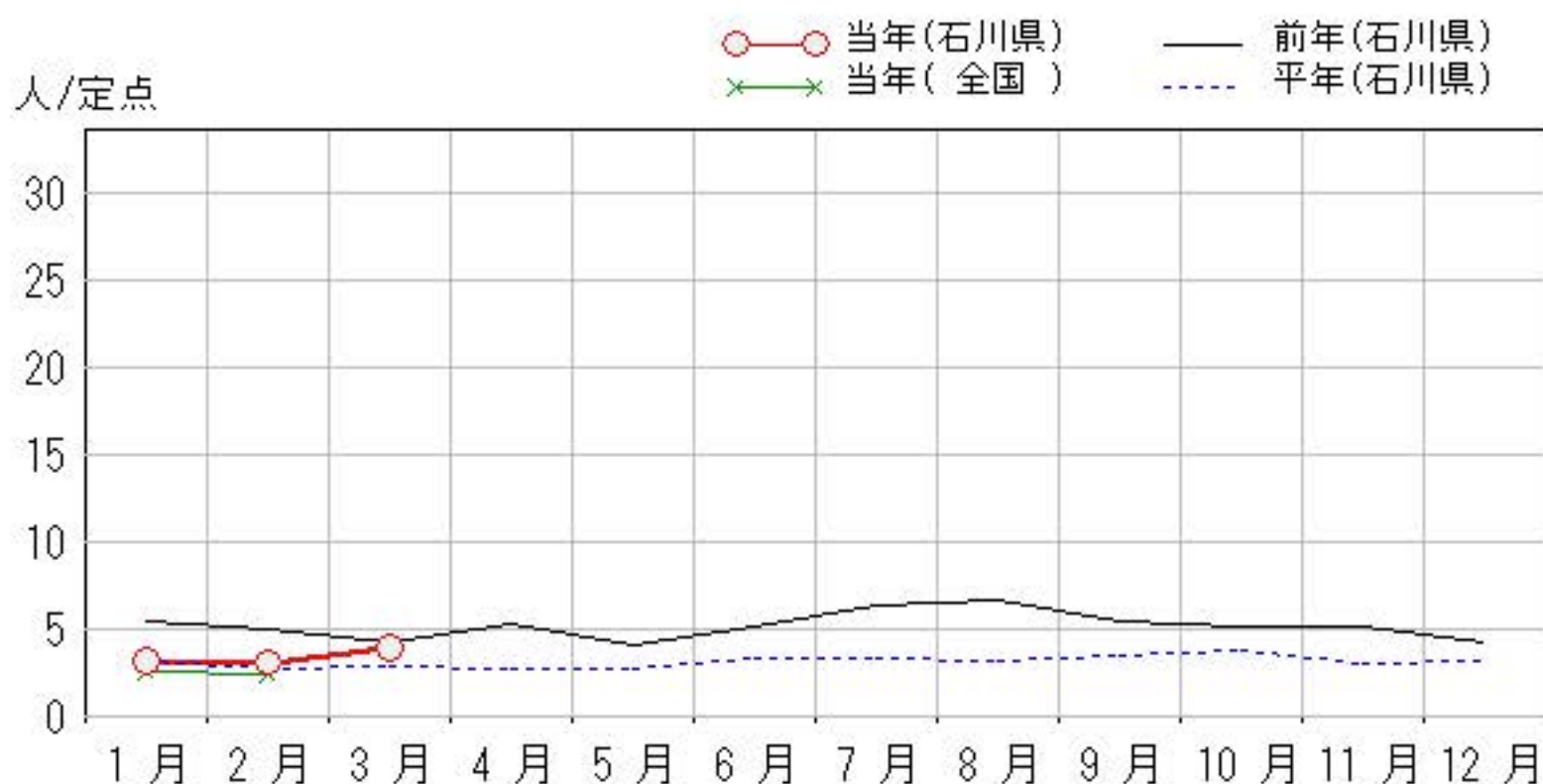
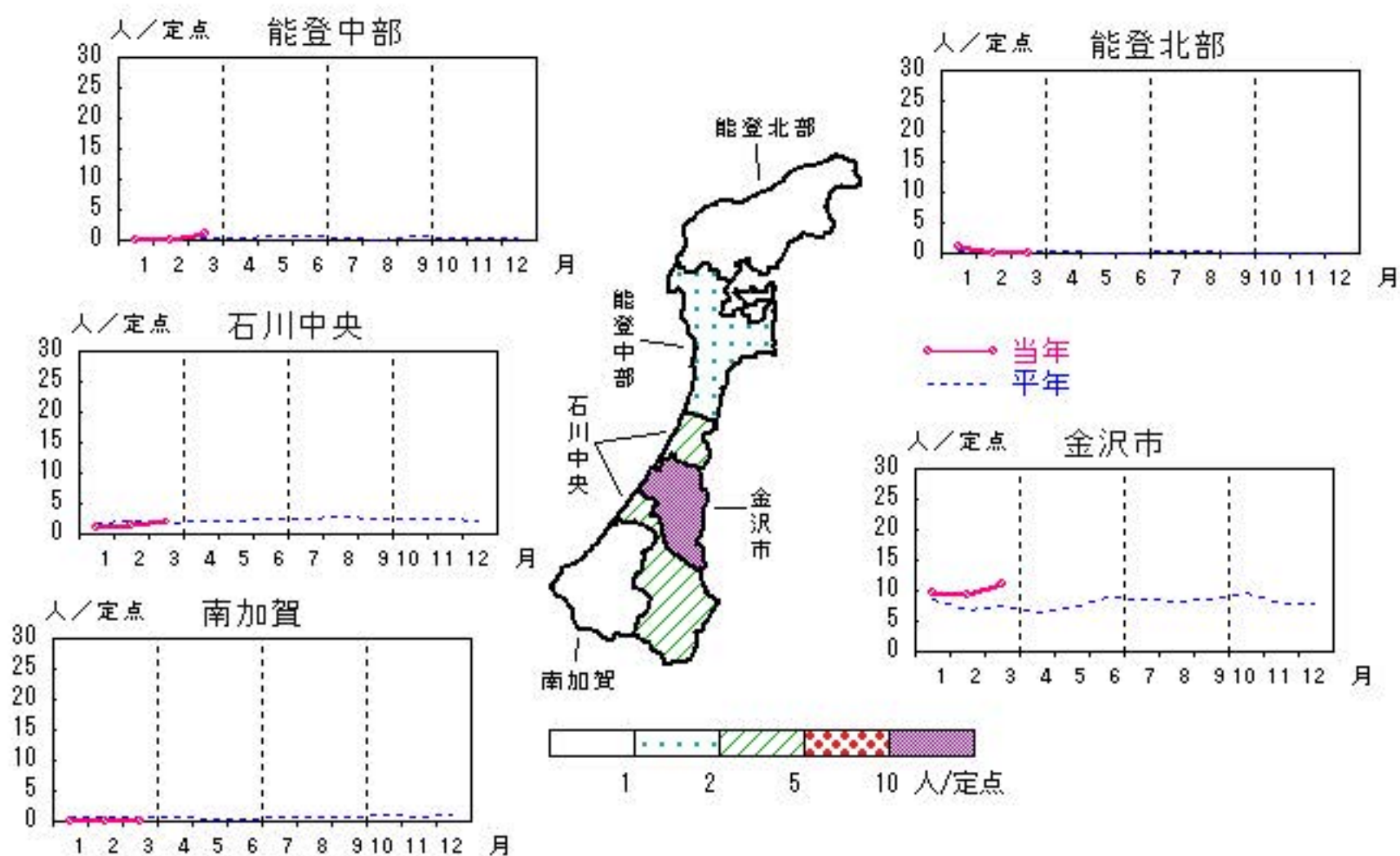

性器ヘルペスウイルス感染症

2022年11月～2023年3月

上段: 定点からの患者報告数
下段: 定点あたりの患者数

| | 11月 | 12月 | 1月 | 2月 | 3月 |
|------|------------------|------------------|------------------|-------------------|-------------------|
| 石川県 | 9 0.90 | 6 0.60 | 6 0.60 | 10 1.00 | 11 1.10 |
| 金沢市 | 3 1.00 | 2 0.67 | 1 0.33 | 6 2.00 | 6 2.00 |
| 南加賀 | 5 2.50 | 4 2.00 | 5 2.50 | 3 1.50 | 5 2.50 |
| 石川中央 | 1 0.50 | 0 0.00 | 0 0.00 | 1 0.50 | 0 0.00 |
| 能登中部 | 0 0.00 | 0 0.00 | 0 0.00 | 0 0.00 | 0 0.00 |
| 能登北部 | 0 0.00 | 0 0.00 | 0 0.00 | 0 0.00 | 0 0.00 |

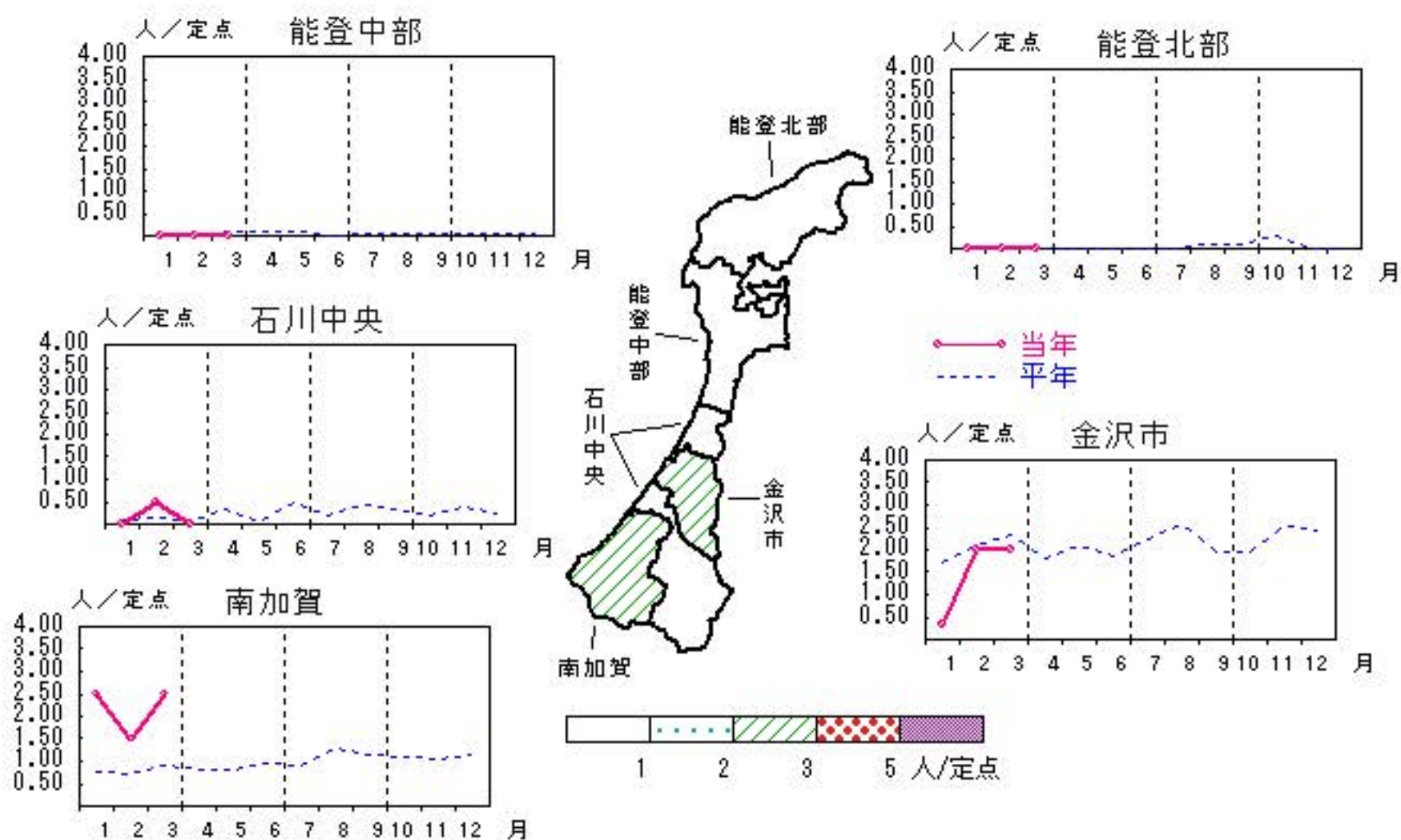

—○— 当年(石川県) — 前年(石川県)
—×— 当年(全国) - - - 平年(石川県)

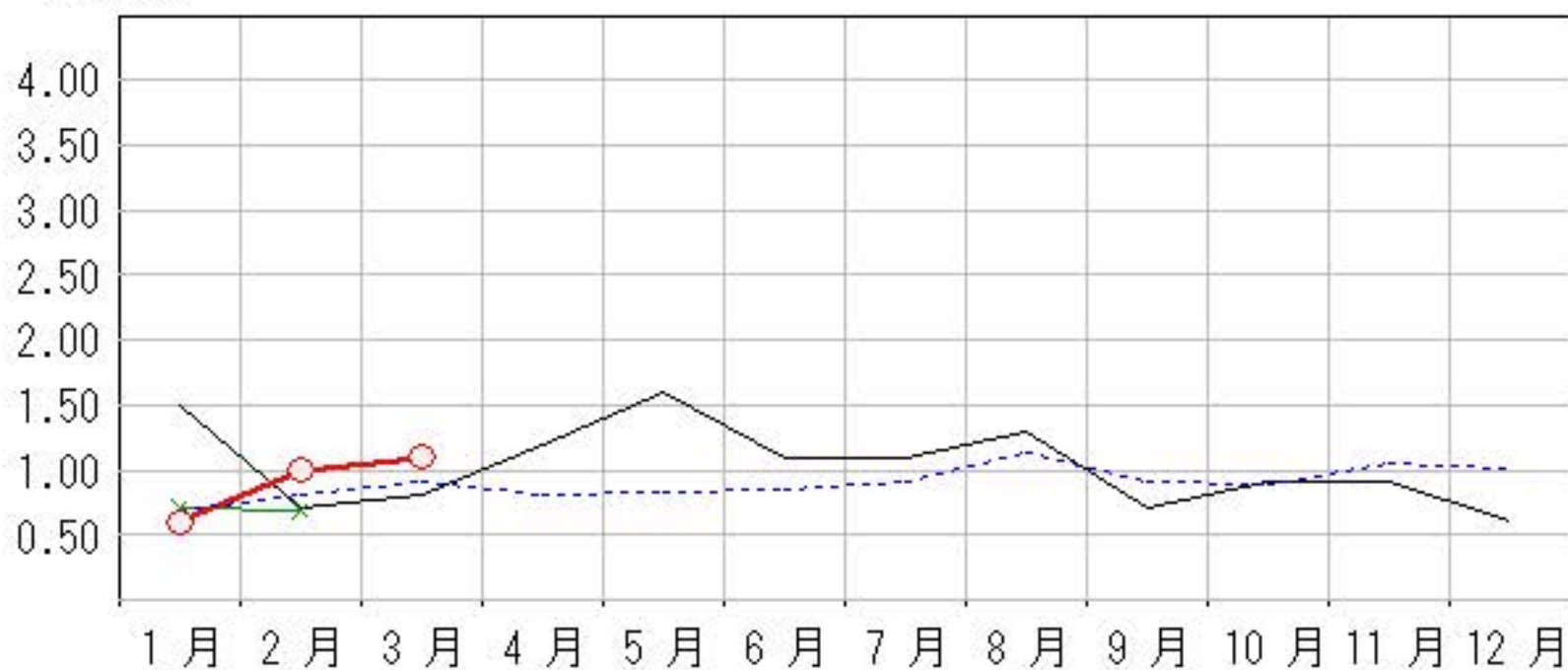

尖圭コンジローマ

2022年11月～2023年3月

上段: 定点からの患者報告数
下段: 定点あたりの患者数

| | 11月 | 12月 | 1月 | 2月 | 3月 |
|------|-------------------|------------------|------------------|------------------|------------------|
| 石川県 | 13 1.30 | 7 0.70 | 8 0.80 | 5 0.50 | 6 0.60 |
| 金沢市 | 8 2.67 | 6 2.00 | 1 0.33 | 3 1.00 | 3 1.00 |
| 南加賀 | 4 2.00 | 1 0.50 | 7 3.50 | 1 0.50 | 3 1.50 |
| 石川中央 | 1 0.50 | 0 0.00 | 0 0.00 | 1 0.50 | 0 0.00 |
| 能登中部 | 0 0.00 | 0 0.00 | 0 0.00 | 0 0.00 | 0 0.00 |
| 能登北部 | 0 0.00 | 0 0.00 | 0 0.00 | 0 0.00 | 0 0.00 |

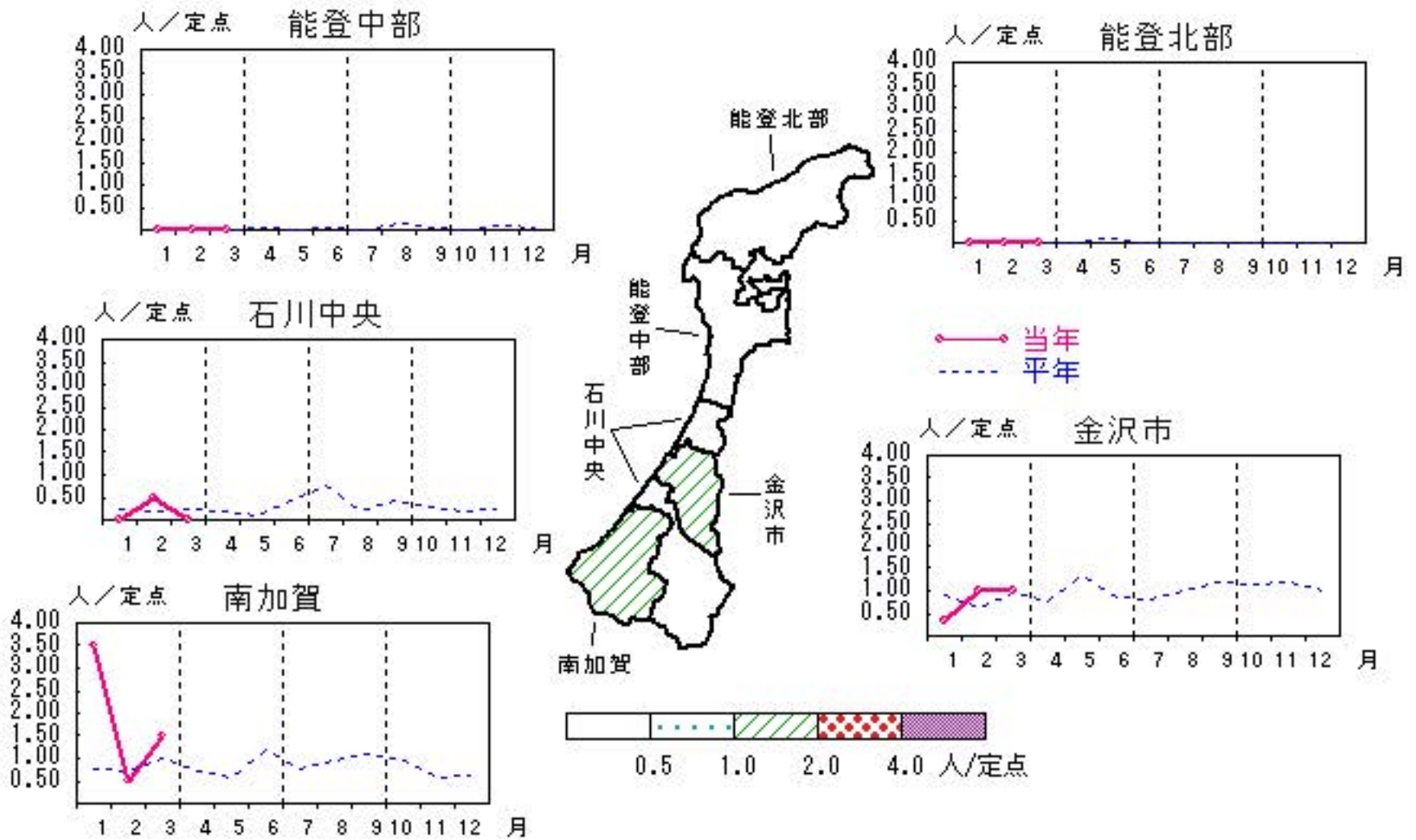

人/定点

○—○ 当年(石川県) — 前年(石川県)
×—× 当年(全国) - - - 平年(石川県)

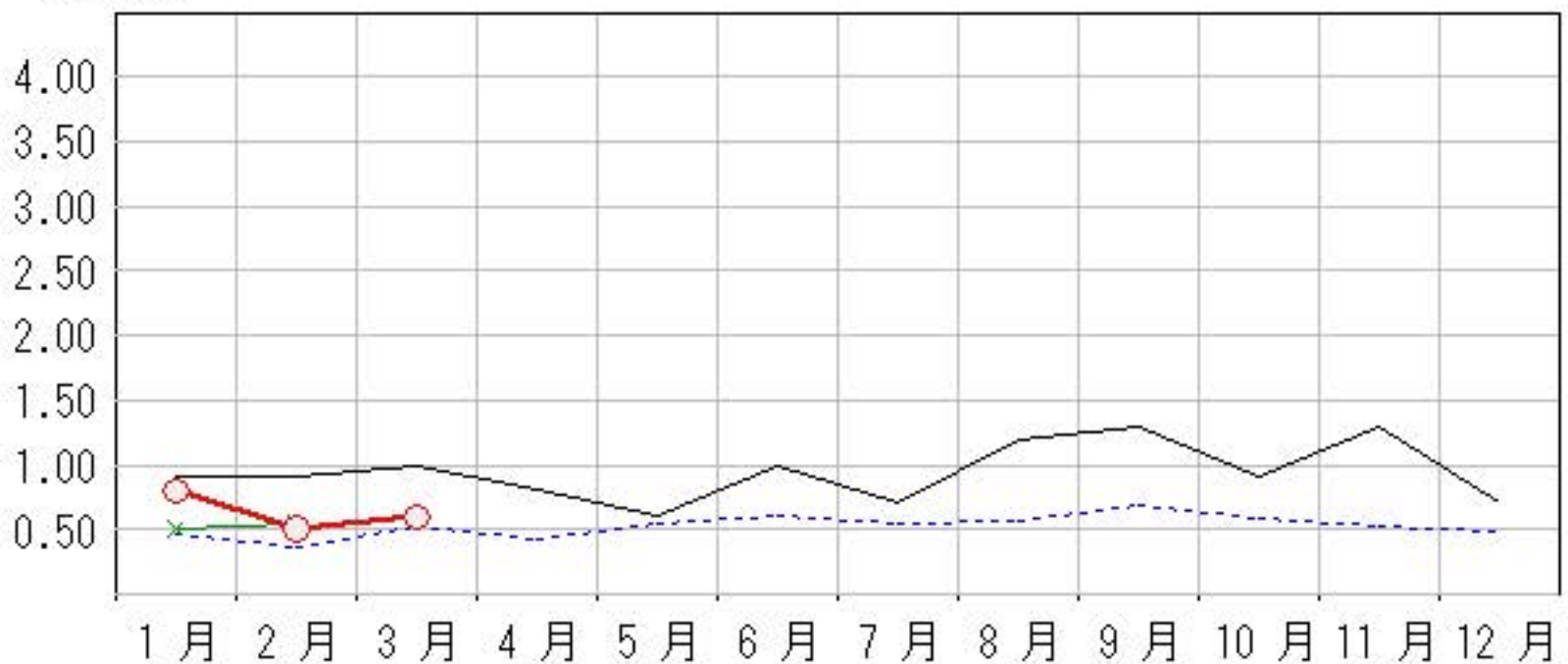

淋菌感染症

2022年11月～2023年3月

上段:定点からの患者報告数
下段:定点あたりの患者数

| | 11月 | 12月 | 1月 | 2月 | 3月 |
|------|------------------|------------------|------------------|-------------------|-------------------|
| 石川県 | 9 0.90 | 9 0.90 | 8 0.80 | 12 1.20 | 11 1.10 |
| 金沢市 | 6 2.00 | 5 1.67 | 7 2.33 | 10 3.33 | 9 3.00 |
| 南加賀 | 1 0.50 | 2 1.00 | 0 0.00 | 0 0.00 | 0 0.00 |
| 石川中央 | 2 1.00 | 2 1.00 | 1 0.50 | 2 1.00 | 2 1.00 |
| 能登中部 | 0 0.00 | 0 0.00 | 0 0.00 | 0 0.00 | 0 0.00 |
| 能登北部 | 0 0.00 | 0 0.00 | 0 0.00 | 0 0.00 | 0 0.00 |

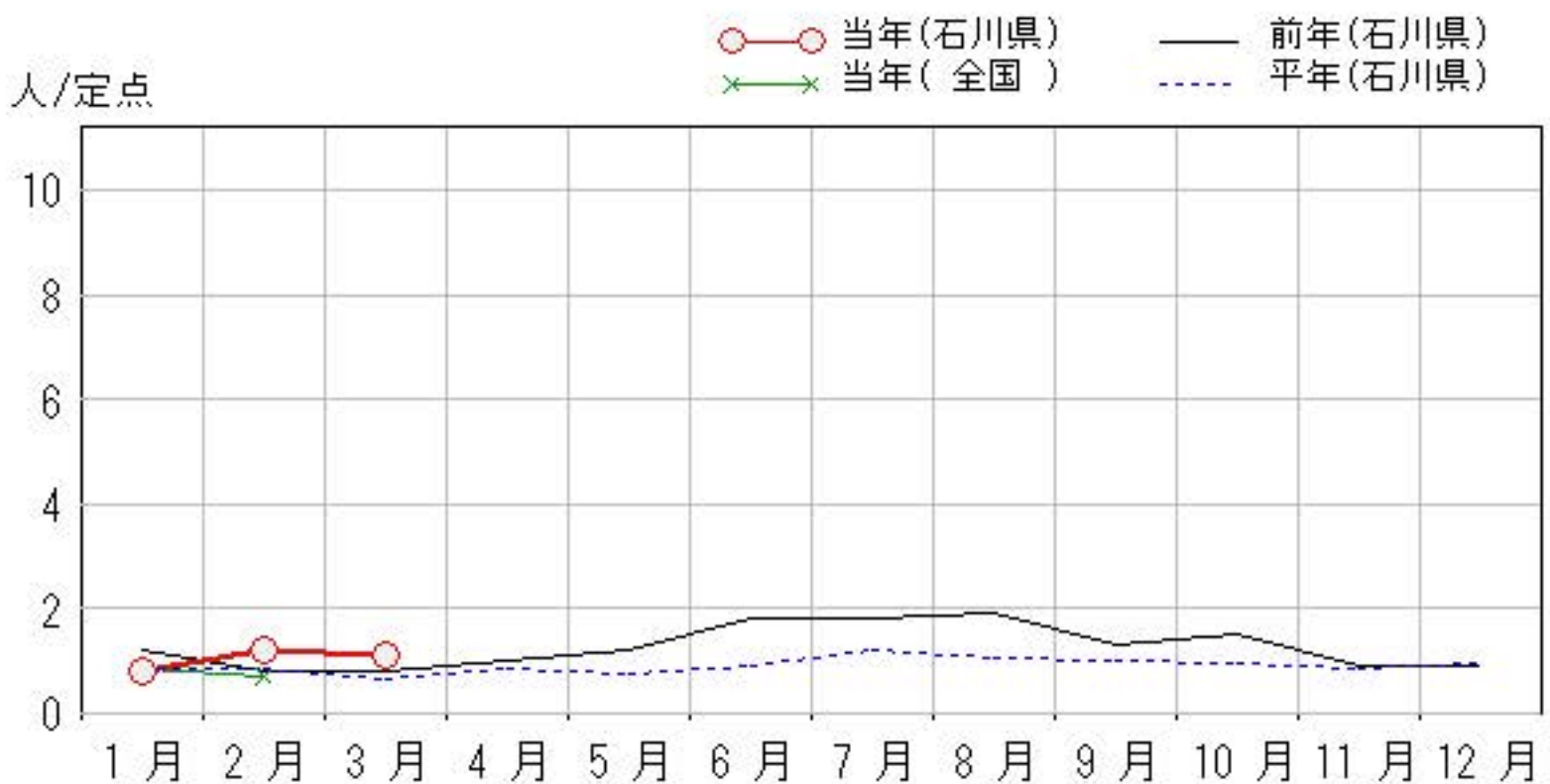
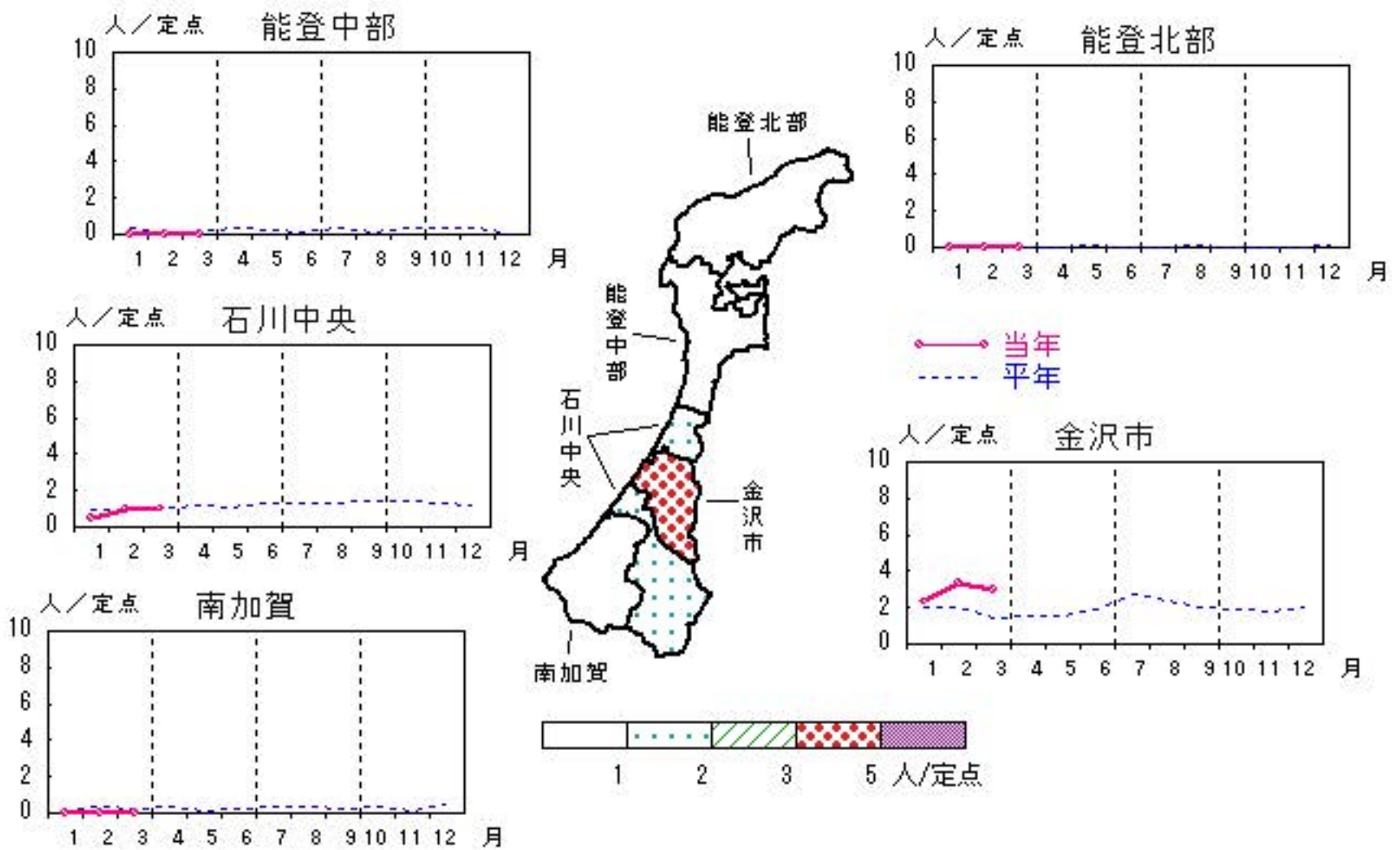

メチシリン耐性黄色ブドウ球菌感染症

2022年11月～2023年3月

上段：定点からの患者報告数
下段：定点あたりの患者数

| | 11月 | 12月 | 1月 | 2月 | 3月 |
|------|------------|------------|------------|-------------|------------|
| 石川県 | 11 2.20 | 10 2.00 | 10 2.00 | 16 3.20 | 13 2.60 |
| 金沢市 | 1 1.00 | 0 0.00 | 0 0.00 | 1 1.00 | 1 1.00 |
| 南加賀 | 7 7.00 | 7 7.00 | 4 4.00 | 10 10.00 | 3 3.00 |
| 石川中央 | 1 1.00 | 2 2.00 | 4 4.00 | 2 2.00 | 5 5.00 |
| 能登中部 | 1 1.00 | 0 0.00 | 0 0.00 | 2 2.00 | 3 3.00 |
| 能登北部 | 1 1.00 | 1 1.00 | 2 2.00 | 1 1.00 | 1 1.00 |

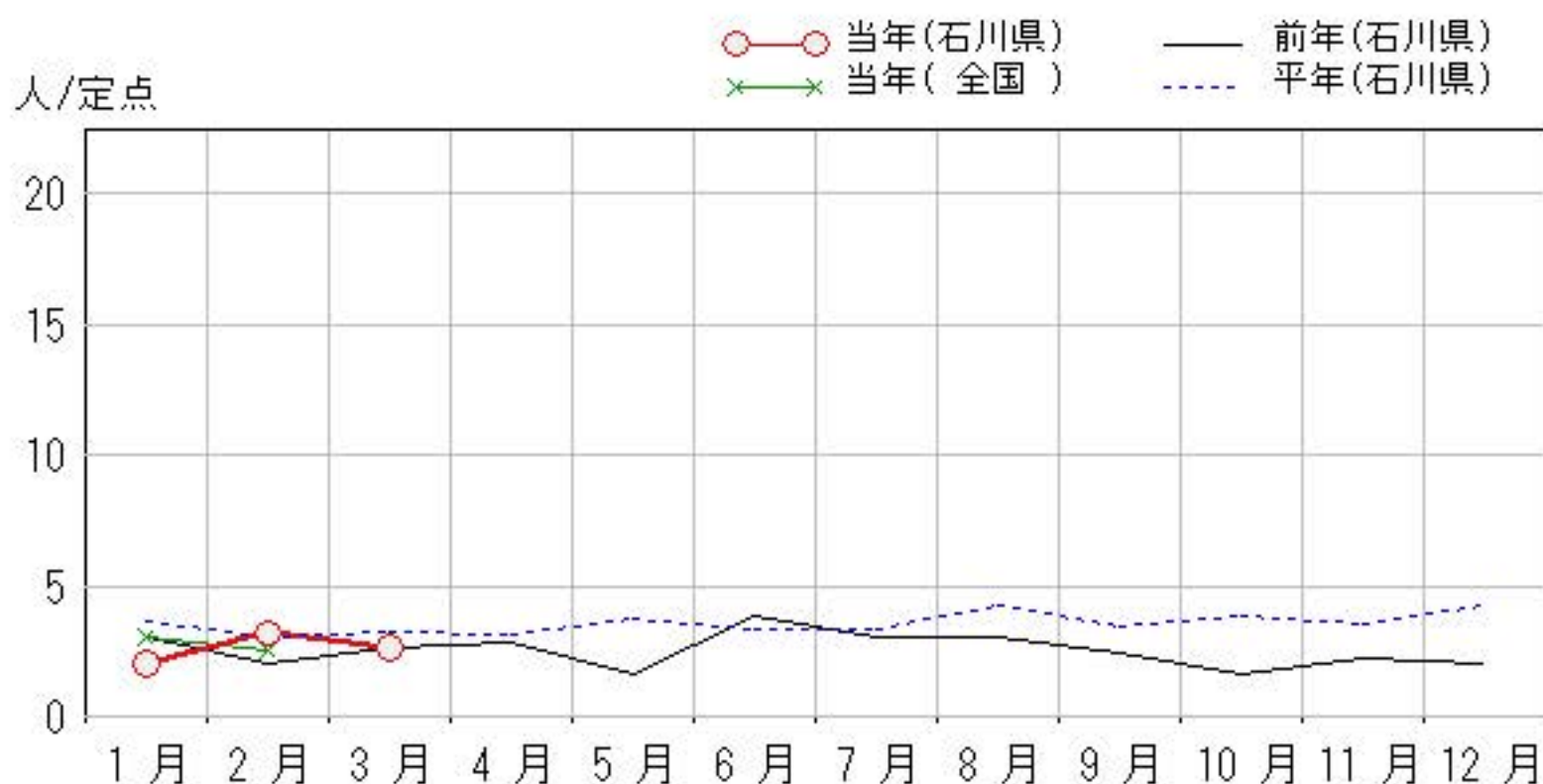
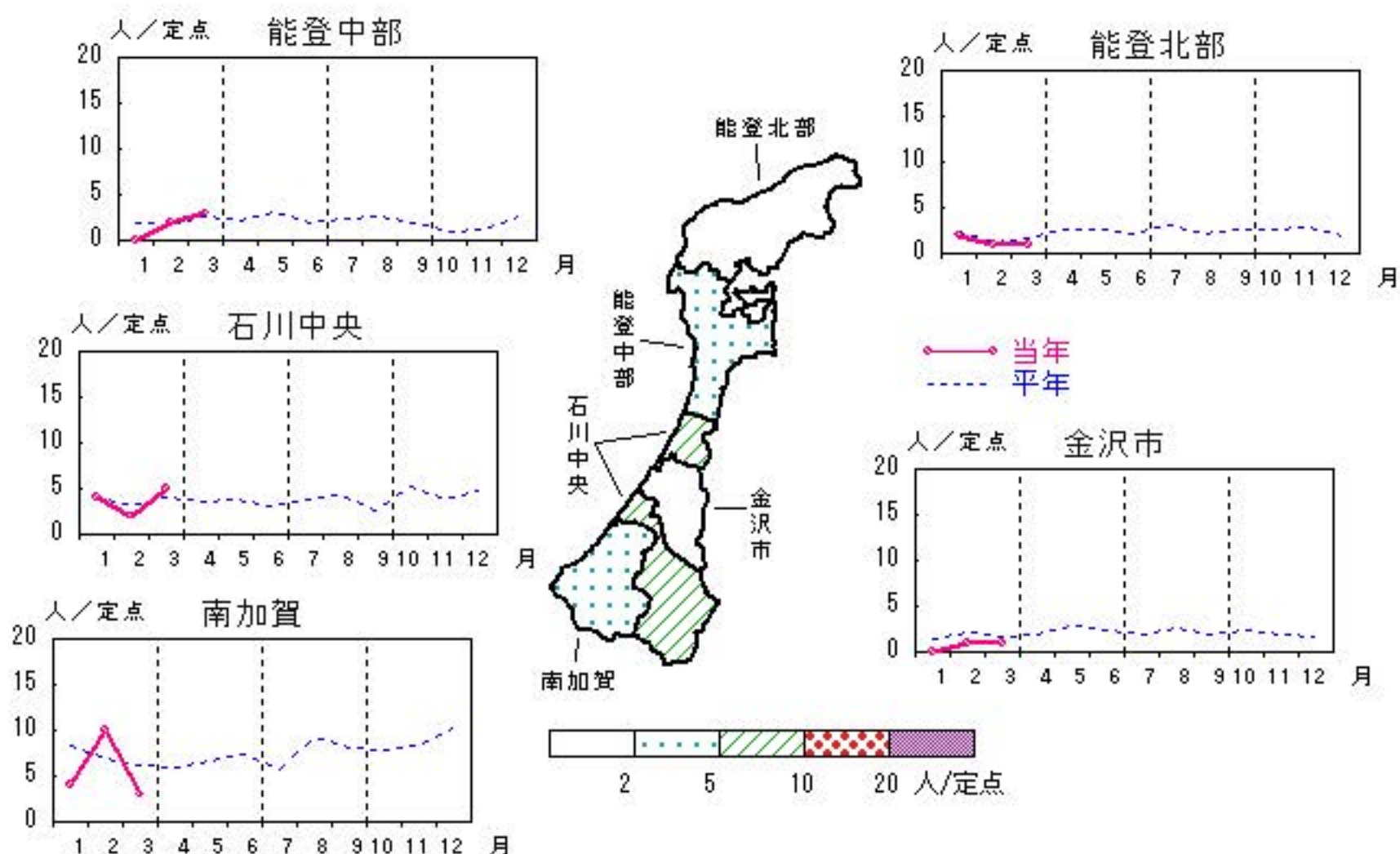

ペニシリン耐性肺炎球菌感染症

2022年11月～2023年3月

上段: 定点からの患者報告数
下段: 定点あたりの患者数

| | 11月 | 12月 | 1月 | 2月 | 3月 |
|------|------------------|------------------|------------------|------------------|------------------|
| 石川県 | 0 0.00 | 1 0.20 | 0 0.00 | 0 0.00 | 0 0.00 |
| 金沢市 | 0 0.00 | 0 0.00 | 0 0.00 | 0 0.00 | 0 0.00 |
| 南加賀 | 0 0.00 | 0 0.00 | 0 0.00 | 0 0.00 | 0 0.00 |
| 石川中央 | 0 0.00 | 0 0.00 | 0 0.00 | 0 0.00 | 0 0.00 |
| 能登中部 | 0 0.00 | 0 0.00 | 0 0.00 | 0 0.00 | 0 0.00 |
| 能登北部 | 0 0.00 | 1 1.00 | 0 0.00 | 0 0.00 | 0 0.00 |

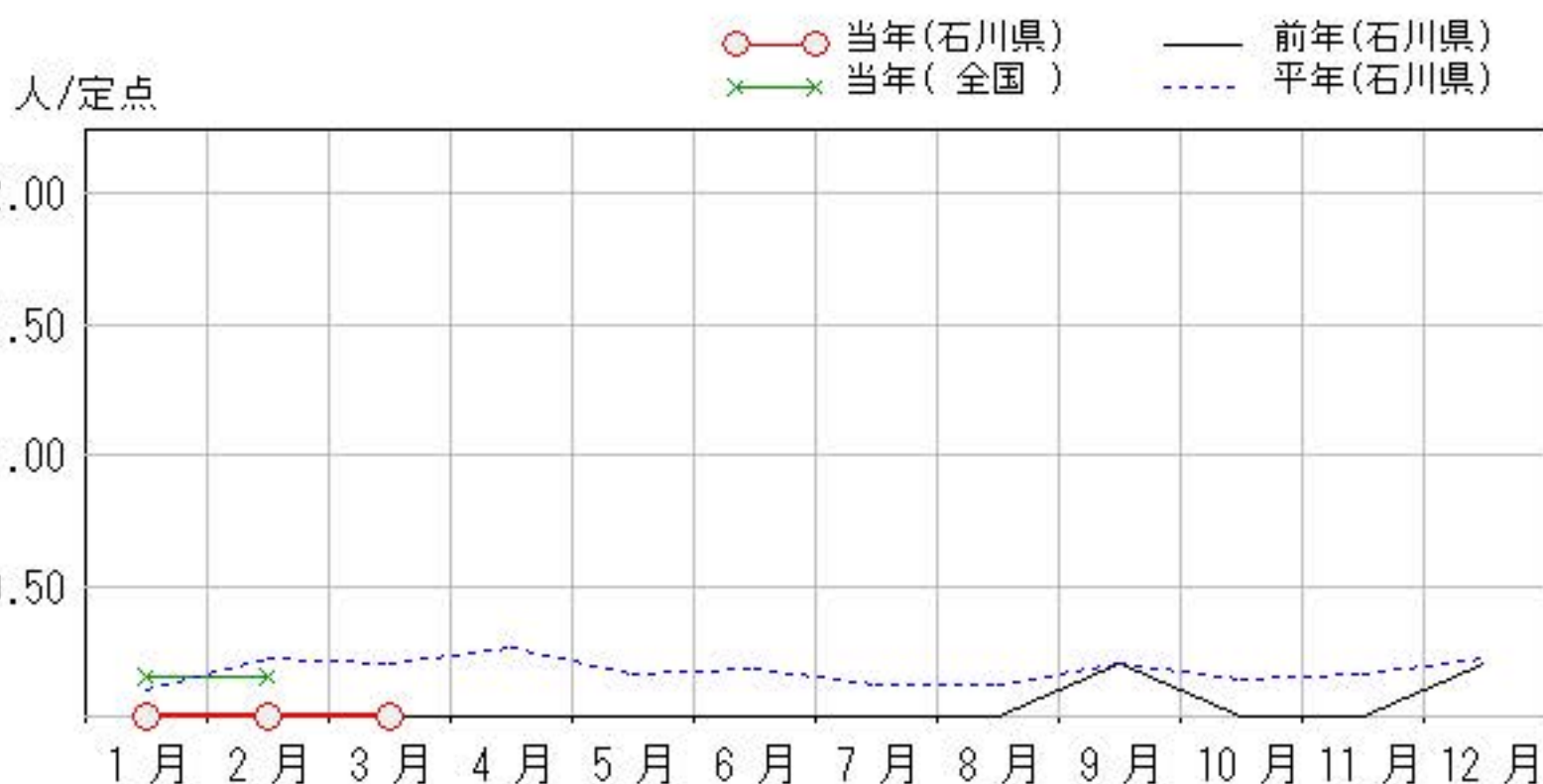
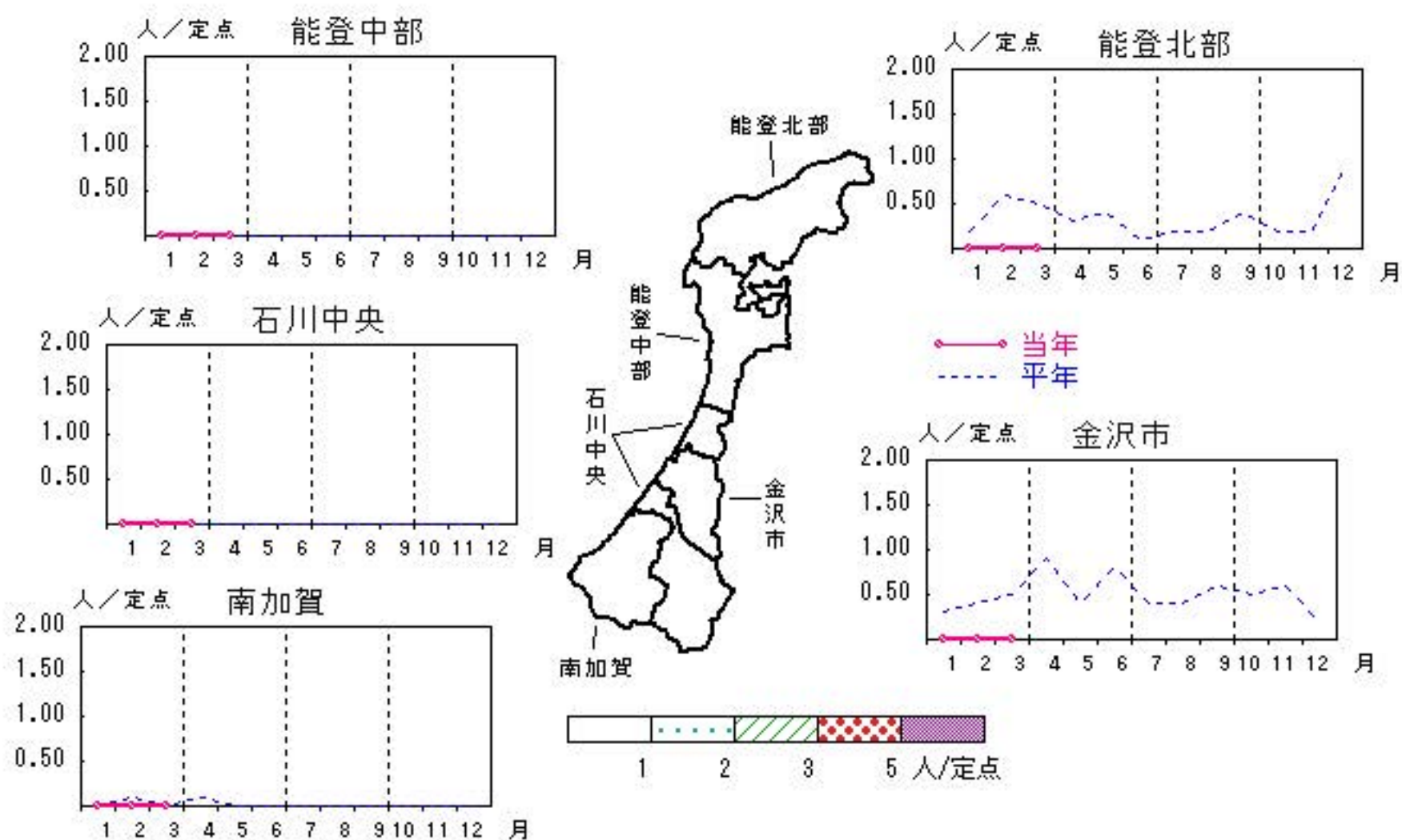

疾患別・年齢階級別患者報告数

2023年 3月(石川県)

| | 性器クラミジア感染症 | 性感器ヘルペスウイルス感染症 | 尖圭コンジローマ | 淋菌感染症 | ブドウ球菌耐性黄色メチシリン耐性感染症 | 球菌感染症 | ペニシリン耐性肺炎 | 薬剤耐性緑膿菌感染症 |
|---------|------------|----------------|----------|-------|---------------------|-------|-----------|------------|
| 計 | 39 | 11 | 6 | 11 | 13 | | | |
| 0歳 | | | | | 1 | | | |
| 1歳～4歳 | | | | | | | | |
| 5歳～9歳 | | | | | | | | |
| 10歳～14歳 | | | | | | | | |
| 15歳～19歳 | 3 | | | | | | | |
| 20歳～24歳 | 9 | 1 | | 5 | | | | |
| 25歳～29歳 | 6 | 1 | | 1 | | | | |
| 30歳～34歳 | 5 | 1 | | | | | | |
| 35歳～39歳 | 1 | 2 | 1 | 1 | | | | |
| 40歳～44歳 | 5 | 2 | 1 | 3 | | | | |
| 45歳～49歳 | 4 | 1 | 2 | | | | | |
| 50歳～54歳 | 5 | 1 | 1 | 1 | 1 | | | |
| 55歳～59歳 | 1 | 1 | | | | | | |
| 60歳～64歳 | | | | | | | | |
| 65歳～69歳 | | | | | 1 | | | |
| 70歳以上 | | 1 | 1 | | 10 | | | |

石川県感染症情報センター