

2023年41週の疾患別保健所別報告数及び週推移表

(41週：10月9日～10月15日)

このファイルをご覧の方に

このファイルは、県内の指定医療機関から届出のあった週単位の定点把握対象疾患[※]の発生動向について、次の6つの項目に分けて集計してあります。

■ 感染症発生動向調査(週報)の保健所別発生状況……p. 1

■ 疾患別の患者発生状況……p. 2～18

- 5週連続して患者発生数が0となった場合、当疾患のページは省略します。
※ 平年：過去10年間の平均値のことを指します。

■ 疾患別・年齢階級別患者報告数……p. 19

- 県内の疾患別患者数を年齢階級別に集計した表です。

■ 2023年感染症週報(インフルエンザ[※]/COVID-19・小児科)推移表……p. 20～21

- インフルエンザ/COVID-19と小児科定点対象感染症の患者数及び定点あたり患者数の週推移表です。

■ 2023年感染症週報(眼科・基幹)推移表……p. 22～23

- 眼科と基幹定点対象感染症の患者数及び定点あたり患者数の週推移表です。

■ 全数把握対象疾患の年齢階級別等届出状況……p. 24

- 今週届出のあった全数把握対象疾患を年齢階級別等に集計した表です。

※ 週単位の定点把握対象疾患

種 別	インフルエンザ [※] / COVID-19定点	小児科定点	眼科定点	基幹定点
定点数 (医療機関)	48	29	7	5
	(小児科・内科)	(小児科)	(眼科)	(患者を300人以上収容する病院で小児科・内科医療を提供しているもの)
対象感染症	インフルエンザ (鳥インフルエンザ及び新型インフルエンザ等感染症を除く) 新型コロナウイルス感染症 (病原体がベータコロナウイルス(令和二年一月に中華人民共和国からWHOに対して、人に伝染する能力を有することが新たに報告するものに限り)であるものに限り)	RSウイルス感染症 咽頭結膜熱 A群 溶血性レンサ球菌咽頭炎 感染性胃腸炎 水痘 手足口病 伝染性紅斑 突発性発しん ヘルパンギーナ 流行性耳下腺炎	急性出血性結膜炎 流行性角結膜炎	細菌性髄膜炎 無菌性髄膜炎 マイコプラズマ肺炎 クラミジア肺炎 (オウム病を除く) 感染性胃腸炎 (ロタウイルス)

感染症発生動向調査（週報）の保健所別発生状況												
		調査対象期間					石川中央					備考
		先週 10/2～10/8	今週 10/9～10/15	増減	前年同週	今週 (41週)	南加賀 定点10	金沢市 定点17	石川中央 定点11	能登中部 定点6	能登北部 定点4	
1	インフルエンザ	97	146	49	—	3.04	↑	↑	↑	↑	↑	新:今週新たに報告あり 矢印:先週に引き続き報告あり ↑増加 ↓減少 →同数 ▽先週報告あり今週報告なし
2	COVID-19	356	268	△88	—	5.58	↓	↓	↓	→	↓	
							南加賀 定点6	金沢市 定点11	石川中央 定点6	能登中部 定点4	能登北部 定点2	
3	RSウイルス感染症	7	5	△2	2.55	0.17	↑		新	▽		
4	咽頭結膜熱	26	63	37	0.03	2.17	↑	↑	↑	新	新	
5	A群溶血性レンサ球菌咽頭炎	47	52	5	0.31	1.79	▽	↑	↓	↑	▽	
6	感染性胃腸炎	112	127	15	1.62	4.38	→	↑	↑	↑		
7	水痘	4	1	△3	0.10	0.03	▽	→				
8	手足口病	22	25	3	2.55	0.86	↓	↑	↑	▽		
9	伝染性紅斑	1	1	—	—	0.03		→				
10	突発性発しん	4	5	1	0.21	0.17	新	新	↓	新	新	
11	ヘルパンギーナ	8	8	—	0.41	0.28	▽	↓	↓	↑	→	
12	流行性耳下腺炎	—	—	—	—	—						
							南加賀 定点1	金沢市 定点3	石川中央 定点1	能登中部 定点1	能登北部 定点1	
13	急性出血性結膜炎	2	—	△2	—	—		▽				
14	流行性角結膜炎	14	7	△7	—	1.00		↓	↓		新	
							南加賀 定点1	金沢市 定点1	石川中央 定点1	能登中部 定点1	能登北部 定点1	
15	細菌性髄膜炎	—	—	—	—	—						
16	無菌性髄膜炎	—	—	—	—	—						
17	マイコプラズマ肺炎	—	—	—	—	—						
18	クラミジア肺炎(オウム病除く)	—	—	—	—	—						
19	感染性胃腸炎(ロタウイルス)	—	—	—	—	—						
合計		700	708	8								

◎:大きな流行の発生・継続が疑われること

○:流行の発生前であれば今後4週間以内に大きな流行が発生する可能性があること、流行発生後であればその流行がまだ終わっていない可能性があること

石川県感染症情報センター

インフルエンザ

2023年37週～41週

上段: 定点からの患者報告数
下段: 定点あたりの患者数

	37週	38週	39週	40週	41週
石川県	135 2.81	106 2.21	102 2.13	97 2.02	146 3.04
金沢市	53 3.12	46 2.71	26 1.53	19 1.12	37 2.18
南加賀	26 2.60	8 0.80	17 1.70	14 1.40	20 2.00
石川中央	23 2.09	33 3.00	25 2.27	33 3.00	39 3.55
能登中部	15 2.50	12 2.00	33 5.50	22 3.67	31 5.17
能登北部	18 4.50	7 1.75	1 0.25	9 2.25	19 4.75

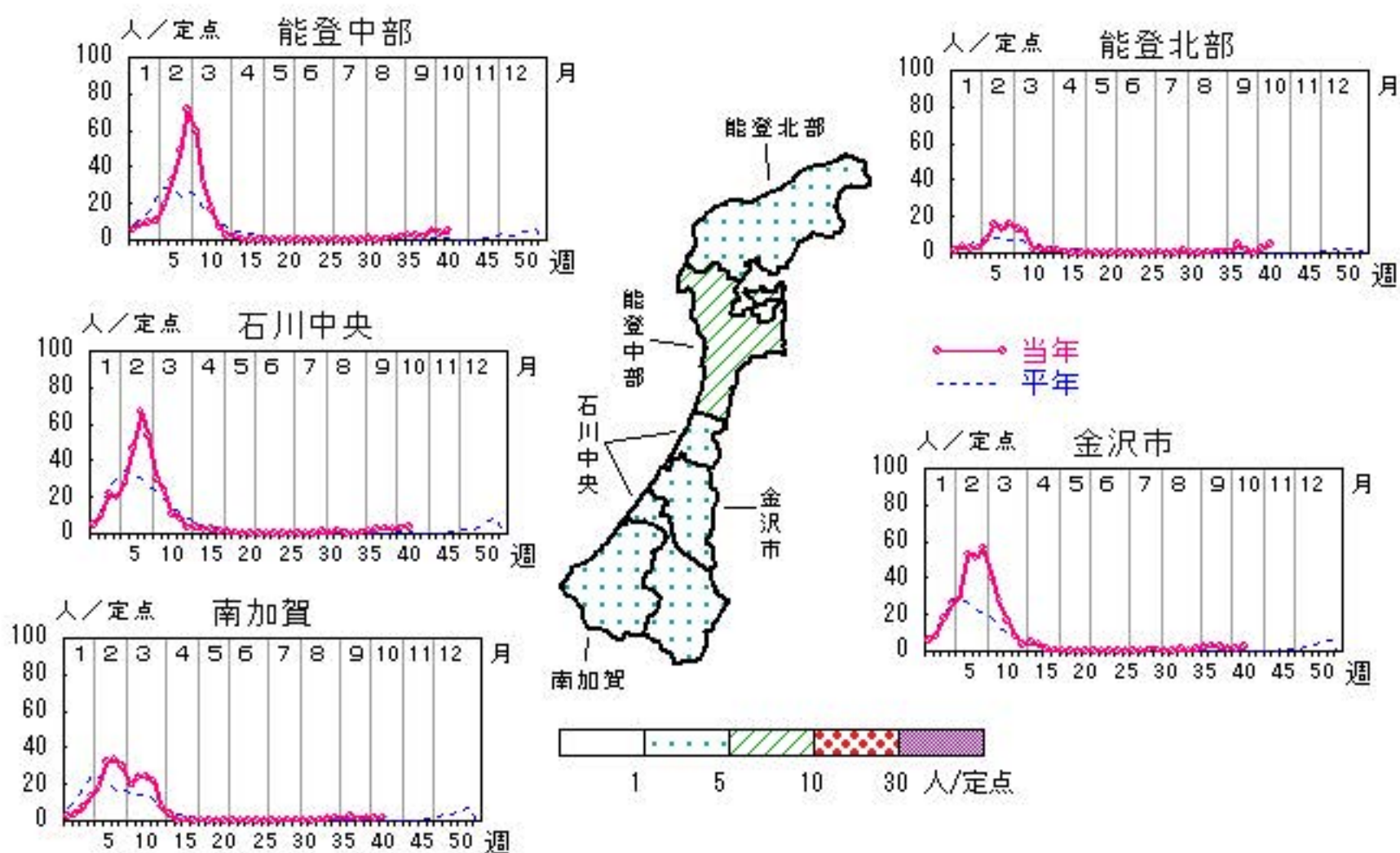

人/定点
 ○ 当年(石川県) — 前年(石川県)
 × 当年(全国) - - - 平年(石川県)

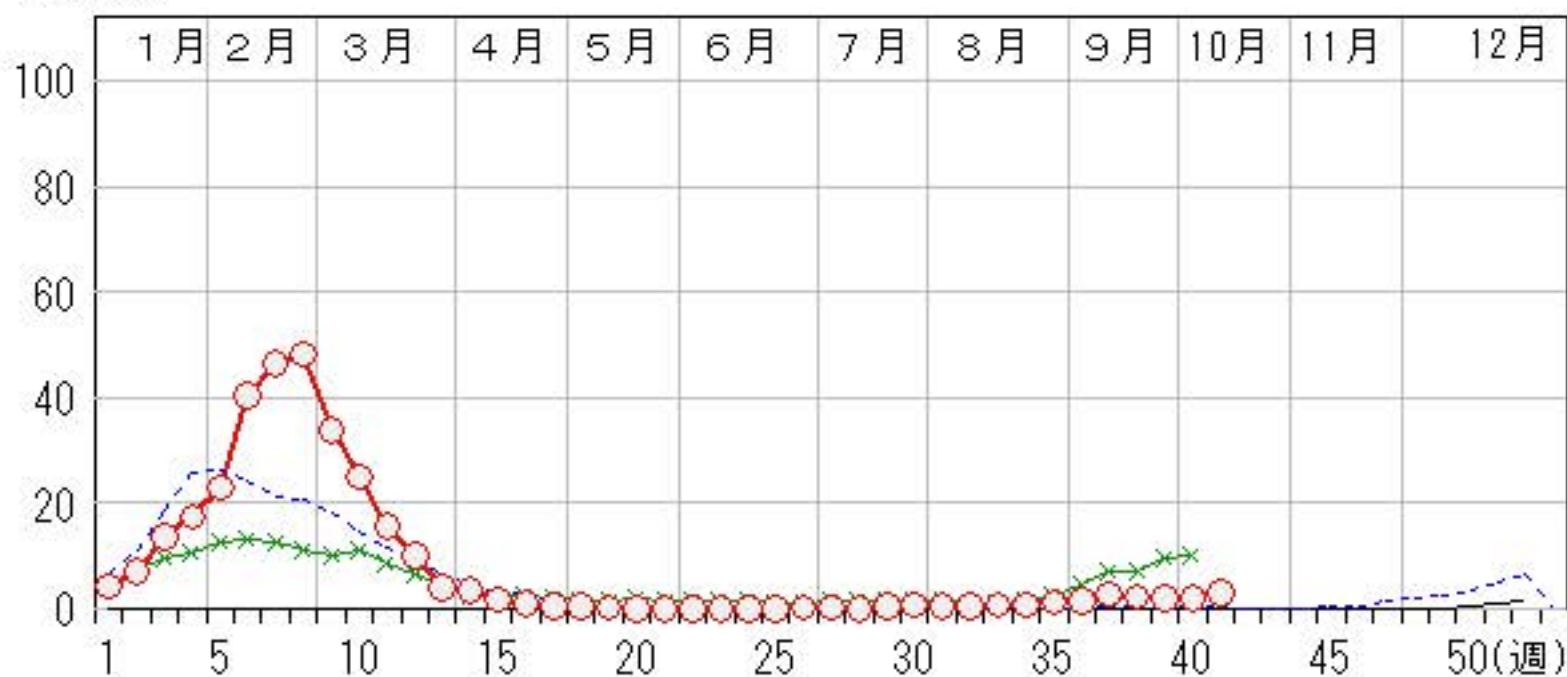

COVID-19

2023年37週～41週

上段: 定点からの患者報告数
下段: 定点あたりの患者数

	37週	38週	39週	40週	41週
石川県	855 17.81	567 11.81	466 9.71	356 7.42	268 5.58
金沢市	305 17.94	167 9.82	153 9.00	107 6.29	68 4.00
南加賀	167 16.70	115 11.50	79 7.90	65 6.50	55 5.50
石川中央	169 15.36	118 10.73	105 9.55	88 8.00	52 4.73
能登中部	161 26.83	108 18.00	103 17.17	81 13.50	81 13.50
能登北部	53 13.25	59 14.75	26 6.50	15 3.75	12 3.00

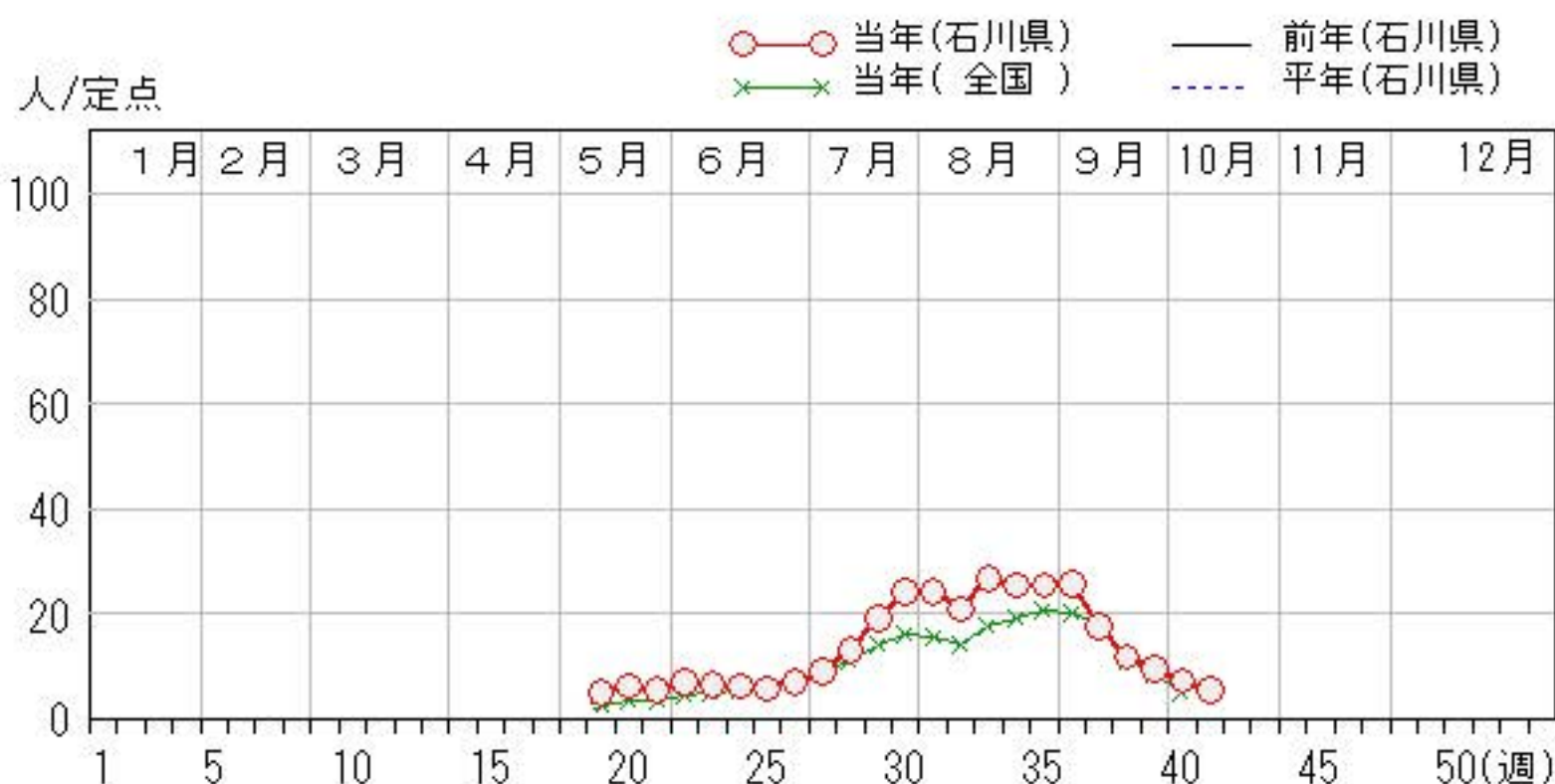
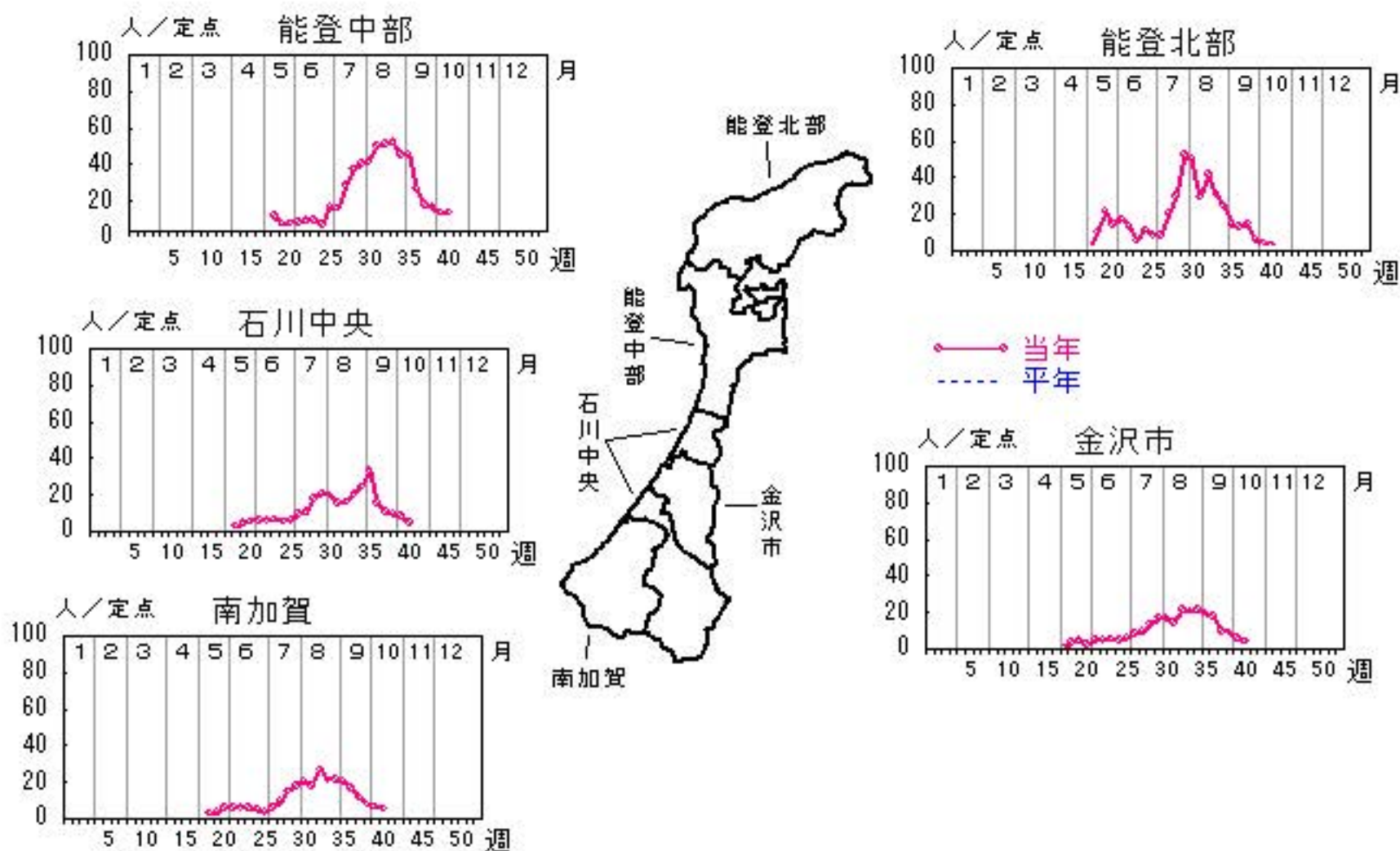

RSウイルス感染症

2023年37週～41週

上段: 定点からの患者報告数
下段: 定点あたりの患者数

	37週	38週	39週	40週	41週
石川県	11 0.38	10 0.34	13 0.45	7 0.24	5 0.17
金沢市	1 0.09	2 0.18	1 0.09	0 0.00	0 0.00
南加賀	5 0.83	3 0.50	3 0.50	1 0.17	4 0.67
石川中央	4 0.67	1 0.17	2 0.33	0 0.00	1 0.17
能登中部	1 0.25	4 1.00	7 1.75	6 1.50	0 0.00
能登北部	0 0.00	0 0.00	0 0.00	0 0.00	0 0.00

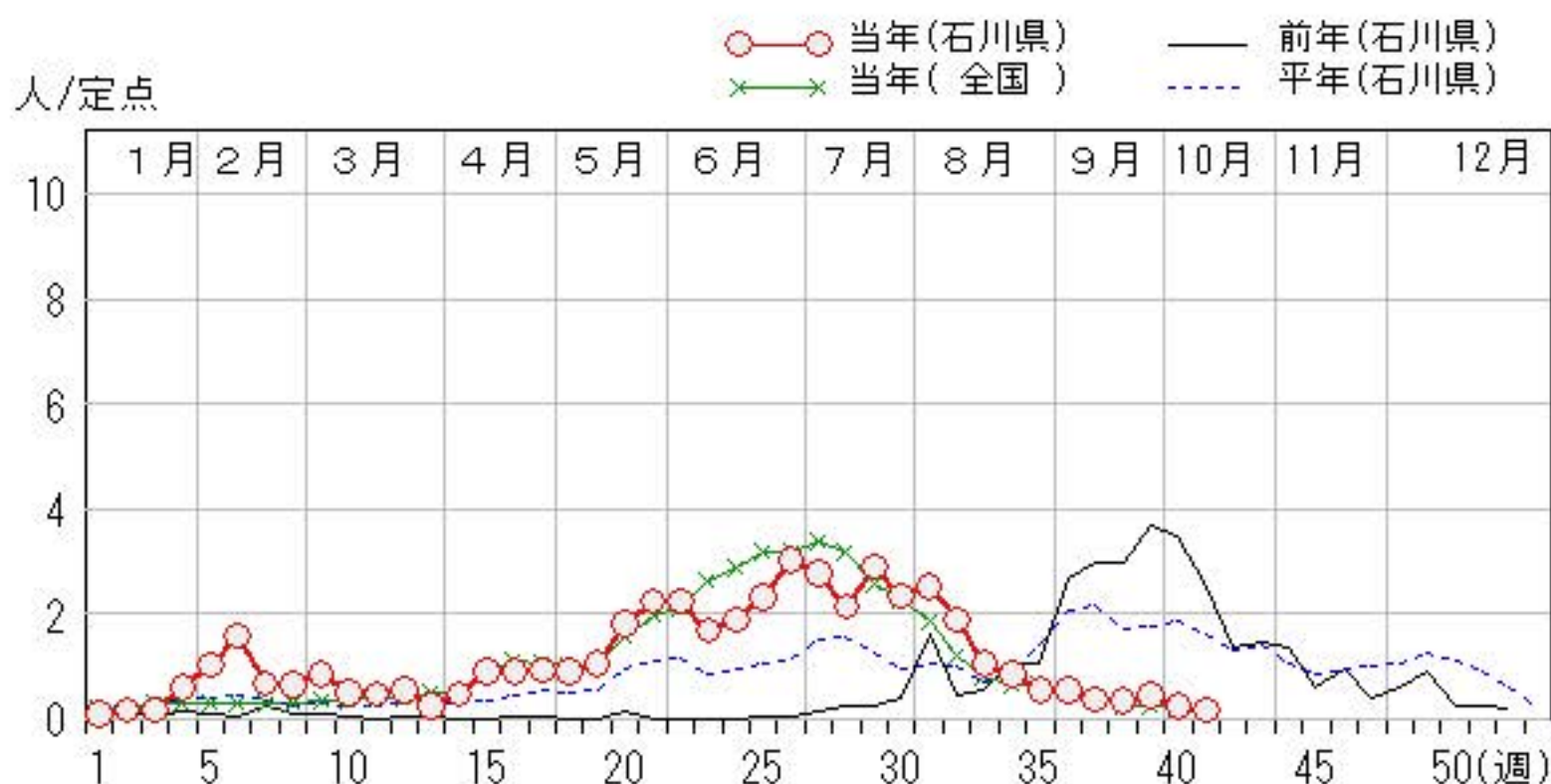
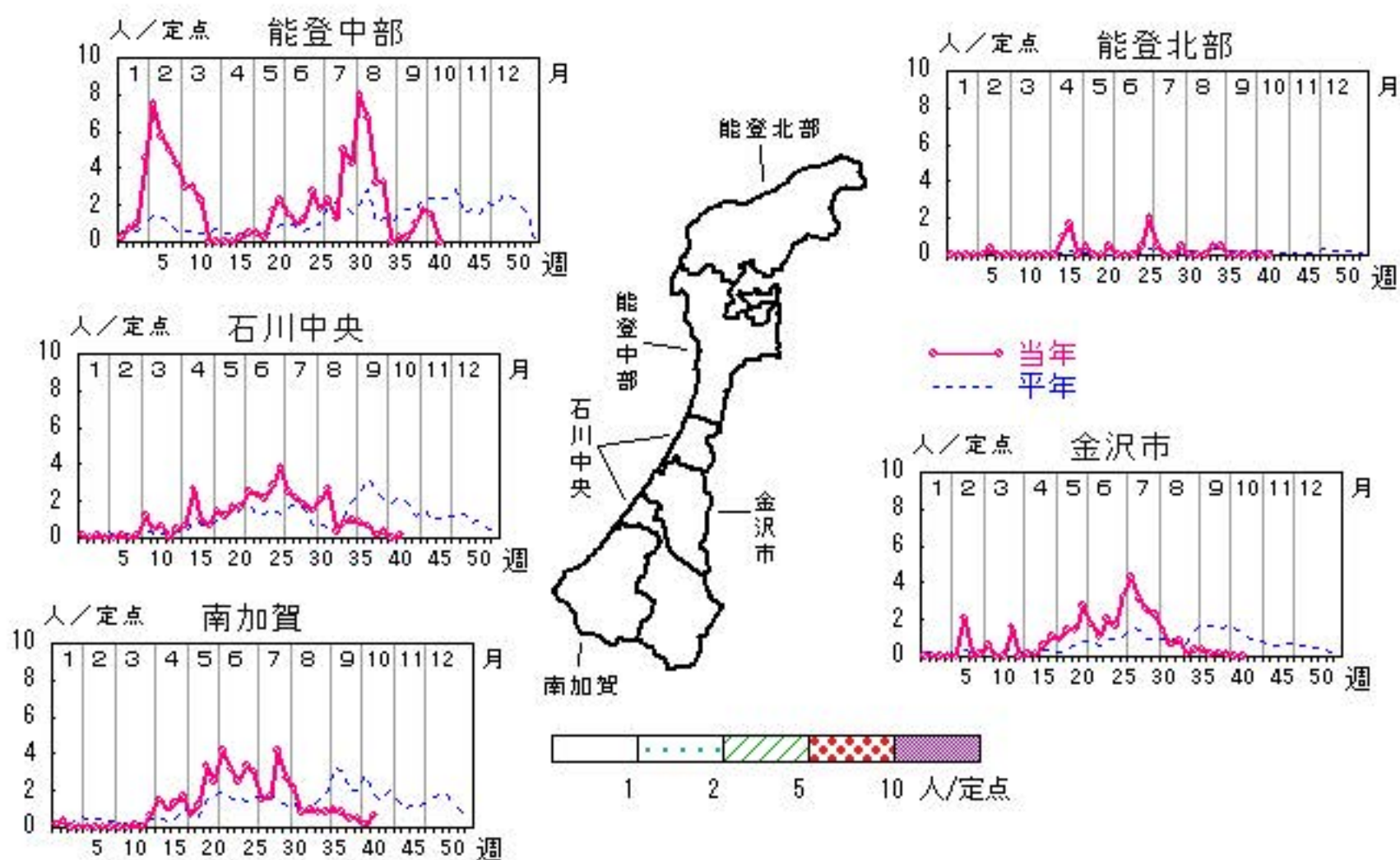

咽頭結膜熱

2023年37週～41週

上段: 定点からの患者報告数
下段: 定点あたりの患者数

	37週	38週	39週	40週	41週
石川県	11 0.38	14 0.48	18 0.62	26 0.90	63 2.17
金沢市	9 0.82	6 0.55	3 0.27	10 0.91	20 1.82
南加賀	0 0.00	4 0.67	6 1.00	6 1.00	16 2.67
石川中央	2 0.33	3 0.50	8 1.33	10 1.67	17 2.83
能登中部	0 0.00	1 0.25	0 0.00	0 0.00	2 0.50
能登北部	0 0.00	0 0.00	1 0.50	0 0.00	8 4.00

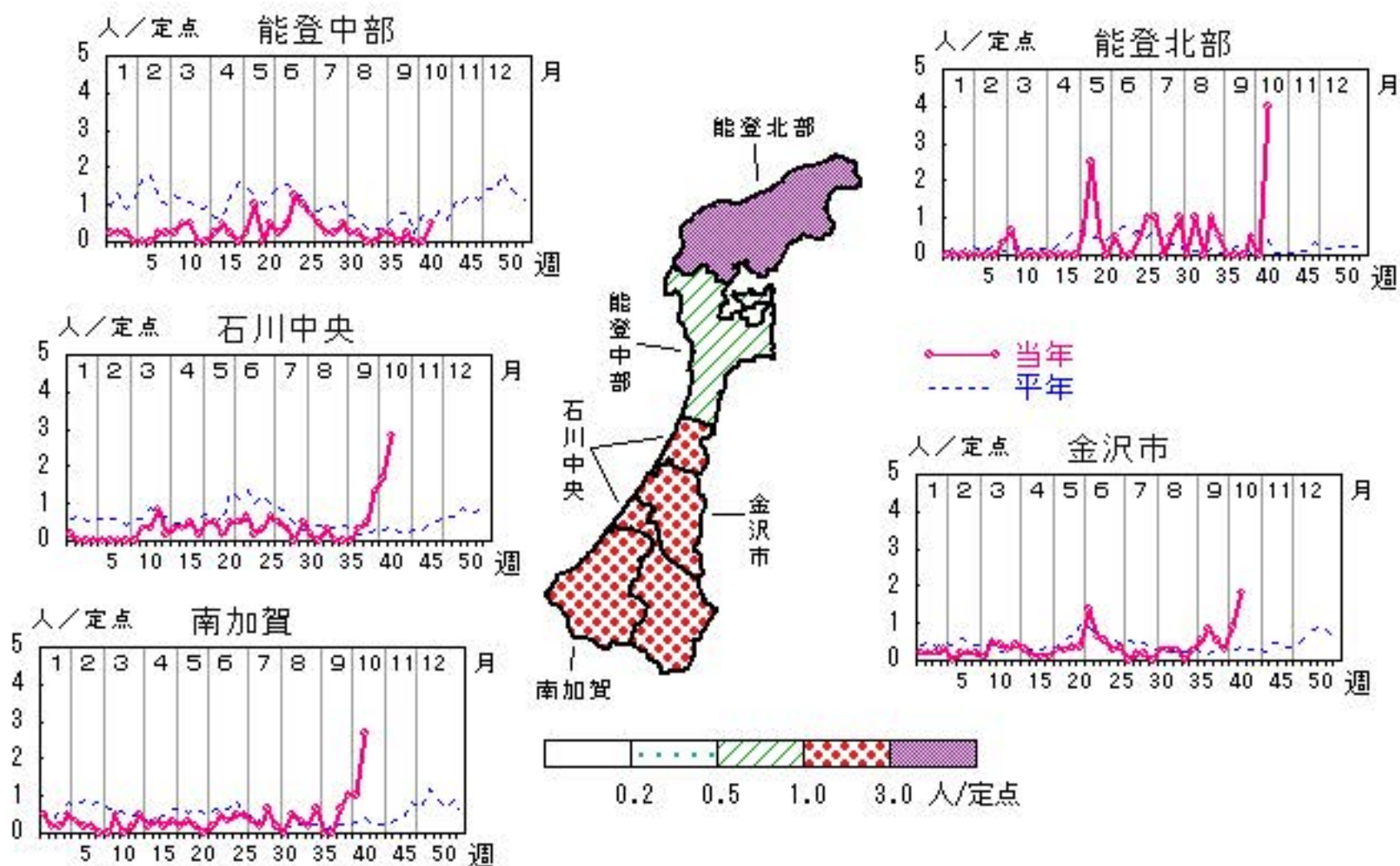

○ 当年(石川県) — 前年(石川県)
× 当年(全国) - - - 平年(石川県)

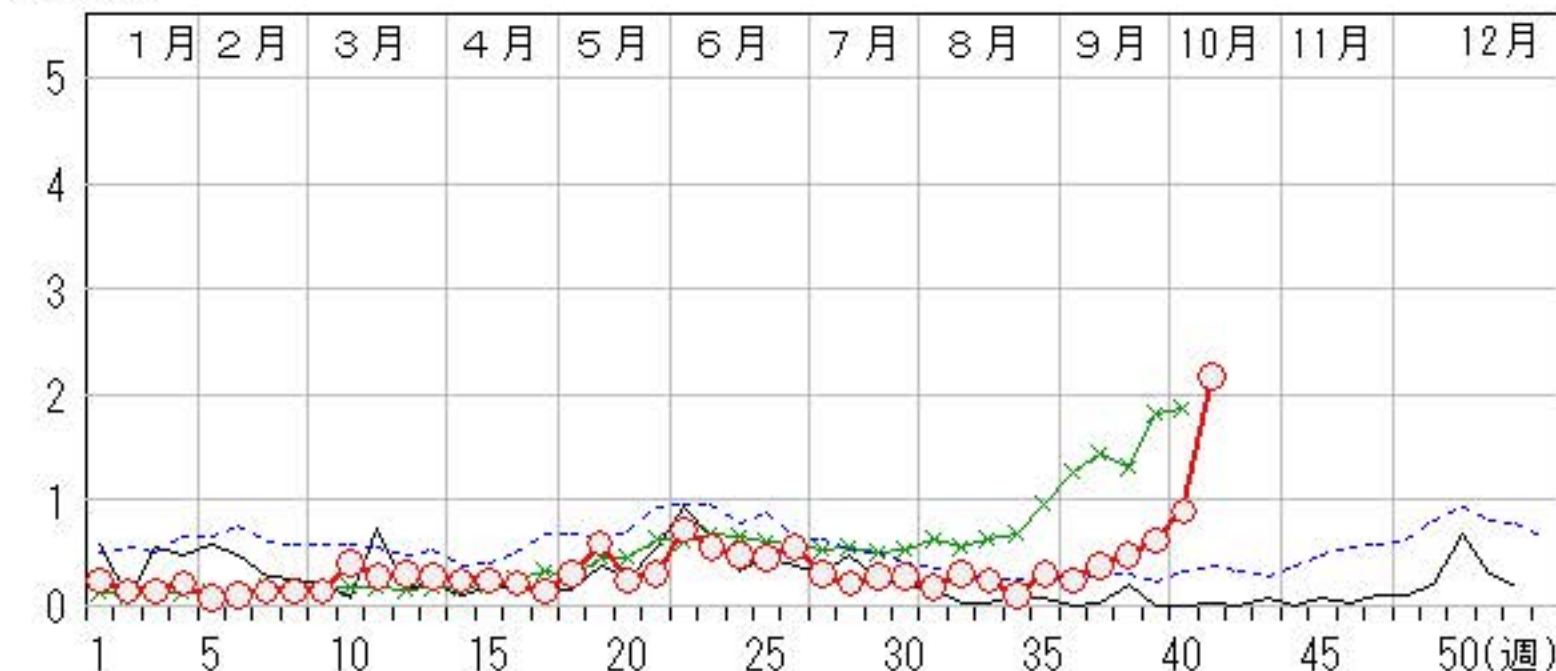

A群溶血性レンサ球菌咽頭炎

2023年37週～41週

上段:定点からの患者報告数
下段:定点あたりの患者数

	37週	38週	39週	40週	41週
石川県	39 1.34	36 1.24	43 1.48	47 1.62	52 1.79
金沢市	16 1.45	15 1.36	18 1.64	20 1.82	30 2.73
南加賀	5 0.83	4 0.67	1 0.17	4 0.67	0 0.00
石川中央	6 1.00	8 1.33	9 1.50	6 1.00	4 0.67
能登中部	12 3.00	9 2.25	15 3.75	16 4.00	18 4.50
能登北部	0 0.00	0 0.00	0 0.00	1 0.50	0 0.00

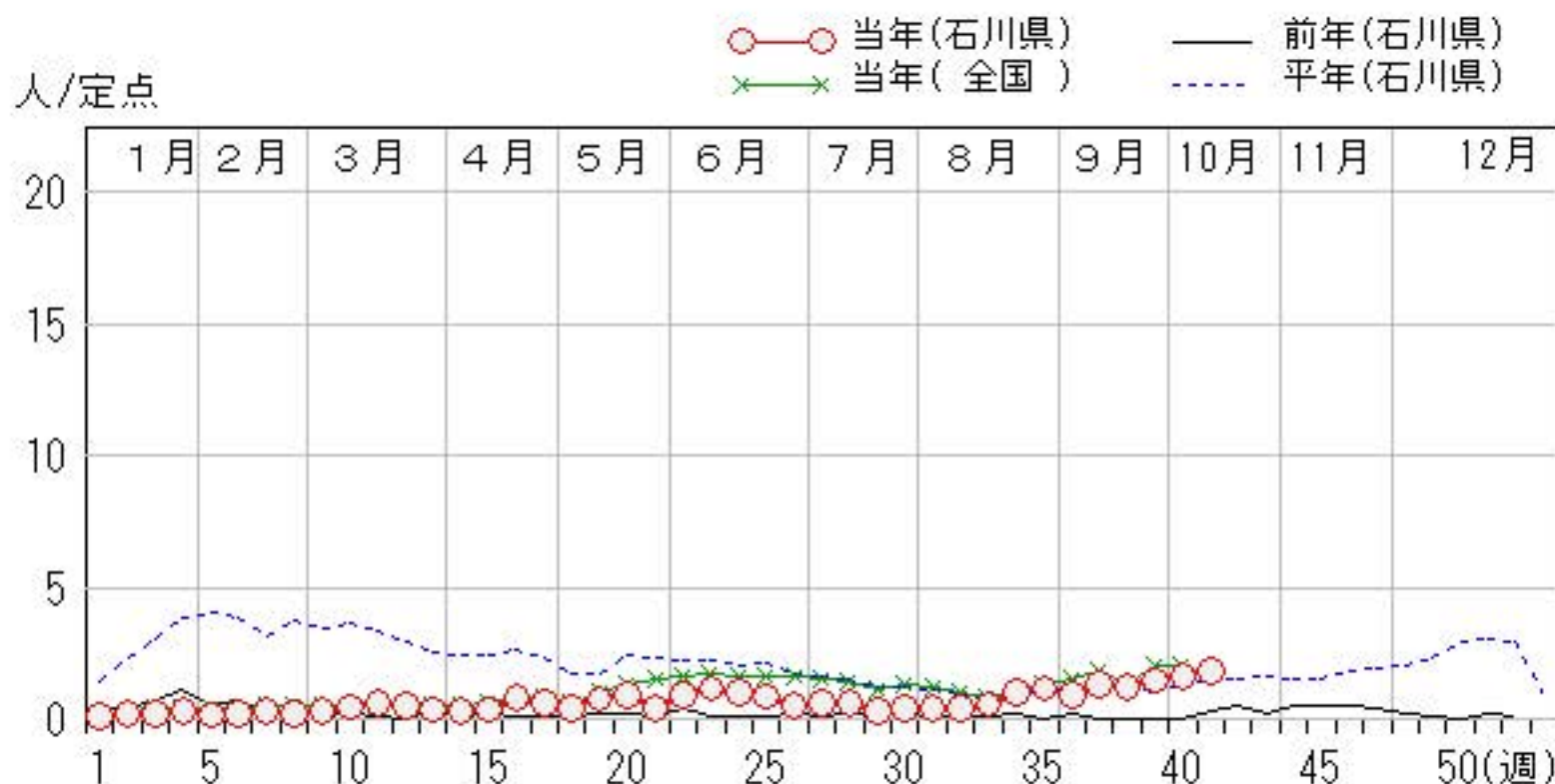
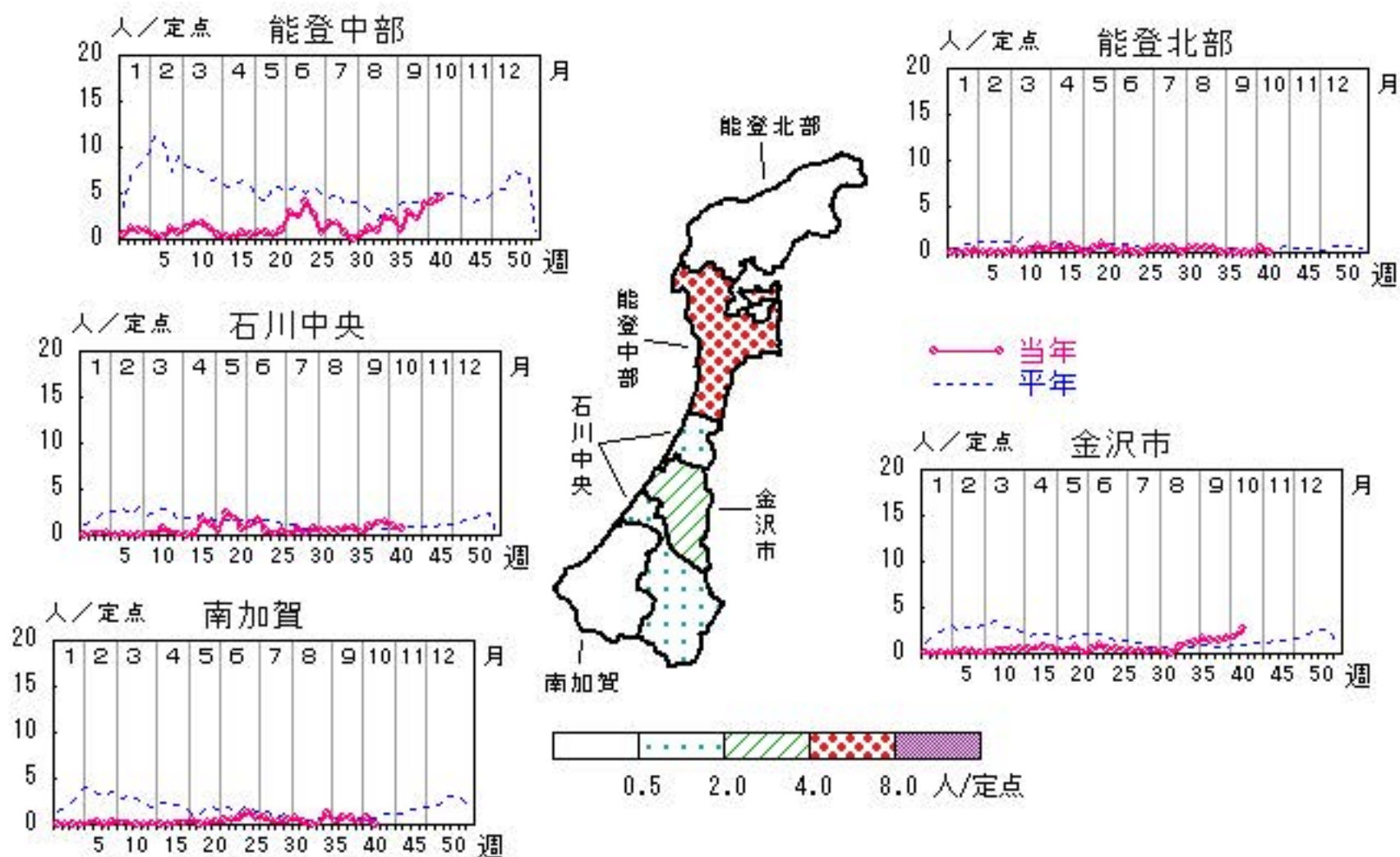

感染性胃腸炎

2023年37週～41週

上段:定点からの患者報告数
下段:定点あたりの患者数

	37週	38週	39週	40週	41週
石川県	126 4.34	112 3.86	155 5.34	112 3.86	127 4.38
金沢市	43 3.91	42 3.82	52 4.73	30 2.73	38 3.45
南加賀	53 8.83	34 5.67	70 11.67	42 7.00	42 7.00
石川中央	20 3.33	34 5.67	32 5.33	32 5.33	38 6.33
能登中部	10 2.50	1 0.25	1 0.25	8 2.00	9 2.25
能登北部	0 0.00	1 0.50	0 0.00	0 0.00	0 0.00

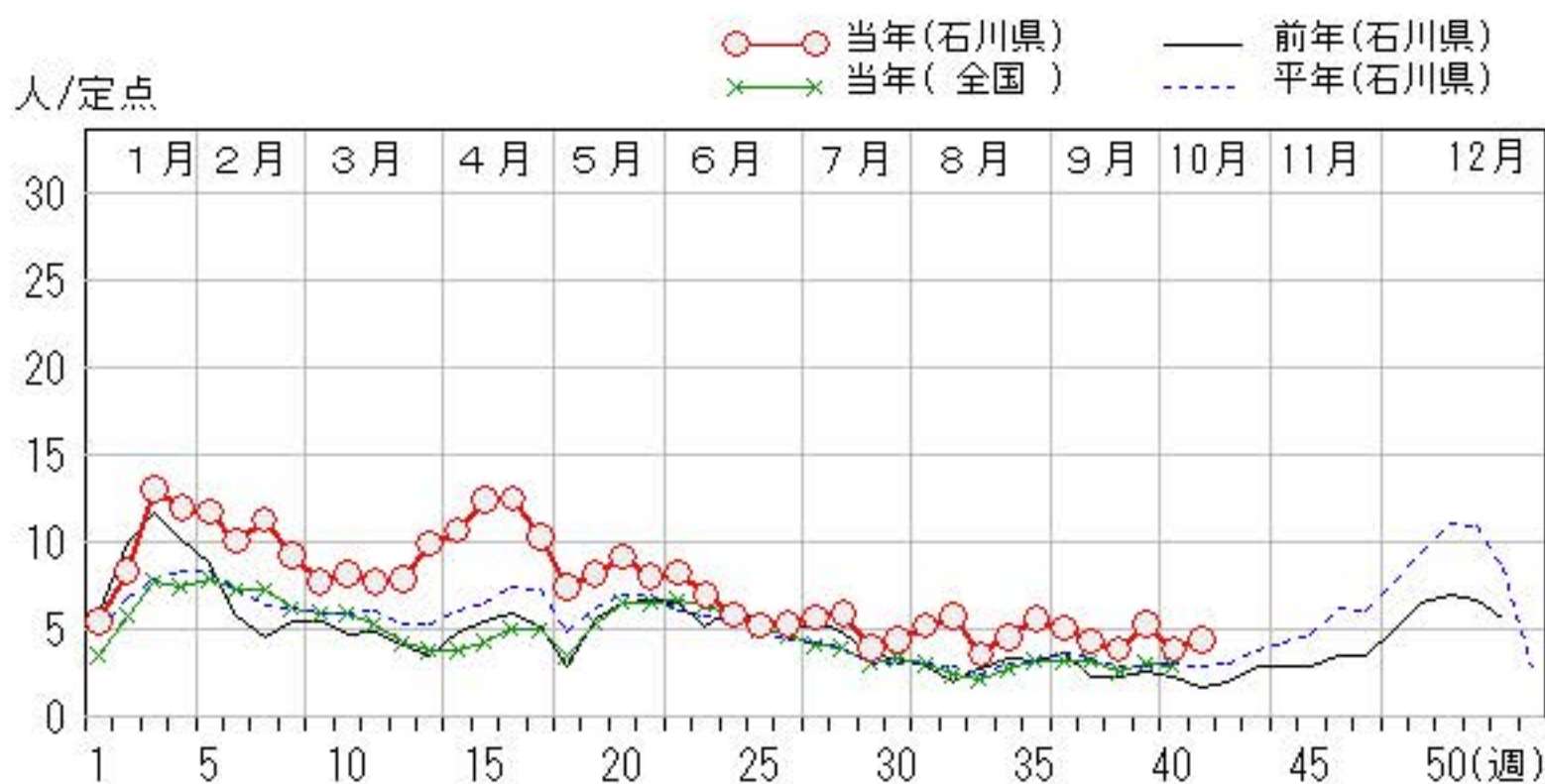
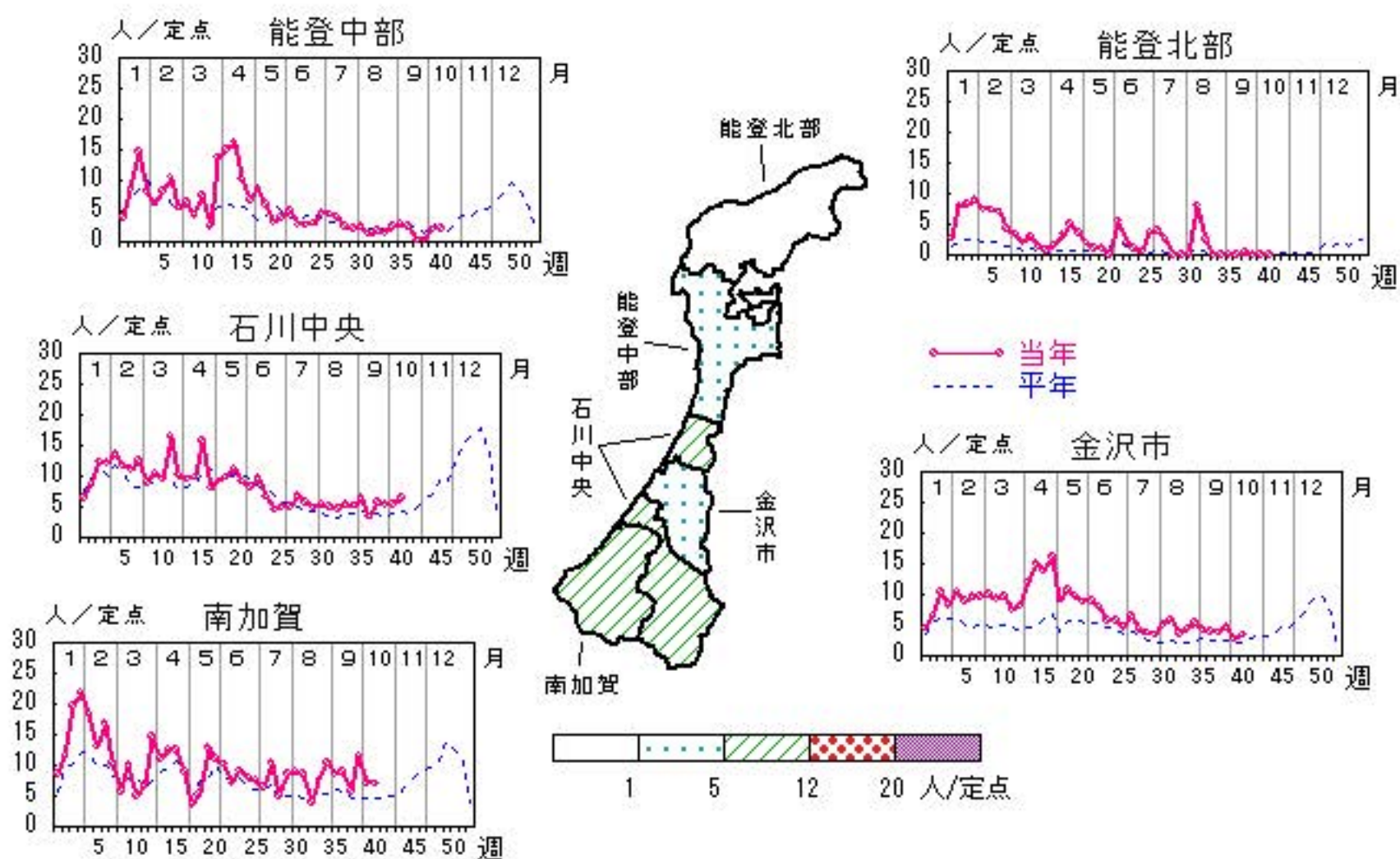

水痘

2023年37週～41週

上段:定点からの患者報告数
下段:定点あたりの患者数

	37週	38週	39週	40週	41週
石川県	1 0.03	4 0.14	1 0.03	4 0.14	1 0.03
金沢市	0 0.00	1 0.09	0 0.00	1 0.09	1 0.09
南加賀	0 0.00	0 0.00	0 0.00	3 0.50	0 0.00
石川中央	0 0.00	1 0.17	0 0.00	0 0.00	0 0.00
能登中部	0 0.00	0 0.00	0 0.00	0 0.00	0 0.00
能登北部	1 0.50	2 1.00	1 0.50	0 0.00	0 0.00

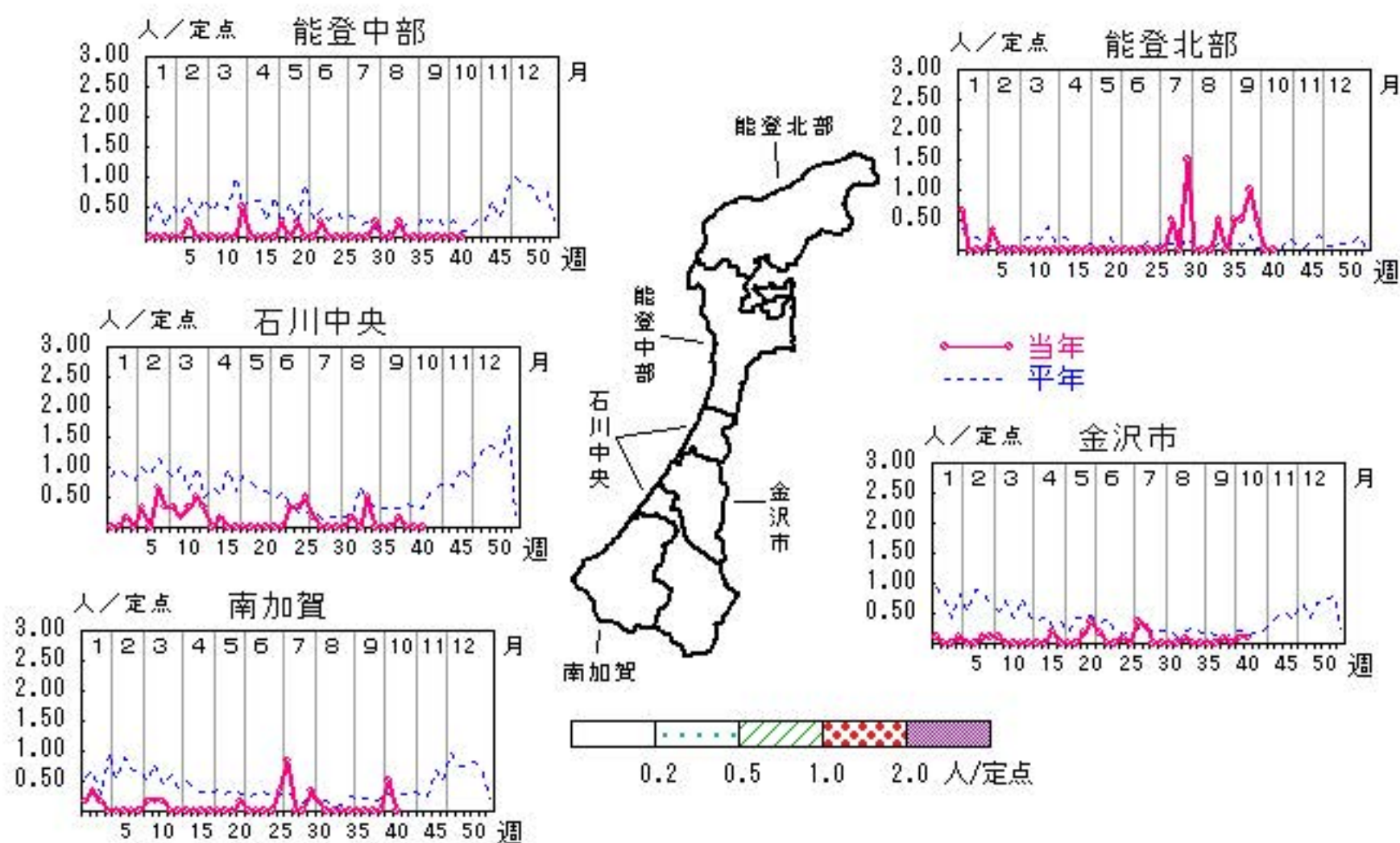

人/定点

○ 当年(石川県) — 前年(石川県)
 × 当年(全国) - - - 平年(石川県)



手足口病

2023年37週～41週

上段: 定点からの患者報告数
下段: 定点あたりの患者数

	37週	38週	39週	40週	41週
石川県	42 1.45	42 1.45	34 1.17	22 0.76	25 0.86
金沢市	7 0.64	11 1.00	8 0.73	8 0.73	10 0.91
南加賀	12 2.00	6 1.00	5 0.83	4 0.67	3 0.50
石川中央	8 1.33	8 1.33	11 1.83	7 1.17	12 2.00
能登中部	15 3.75	17 4.25	10 2.50	3 0.75	0 0.00
能登北部	0 0.00	0 0.00	0 0.00	0 0.00	0 0.00

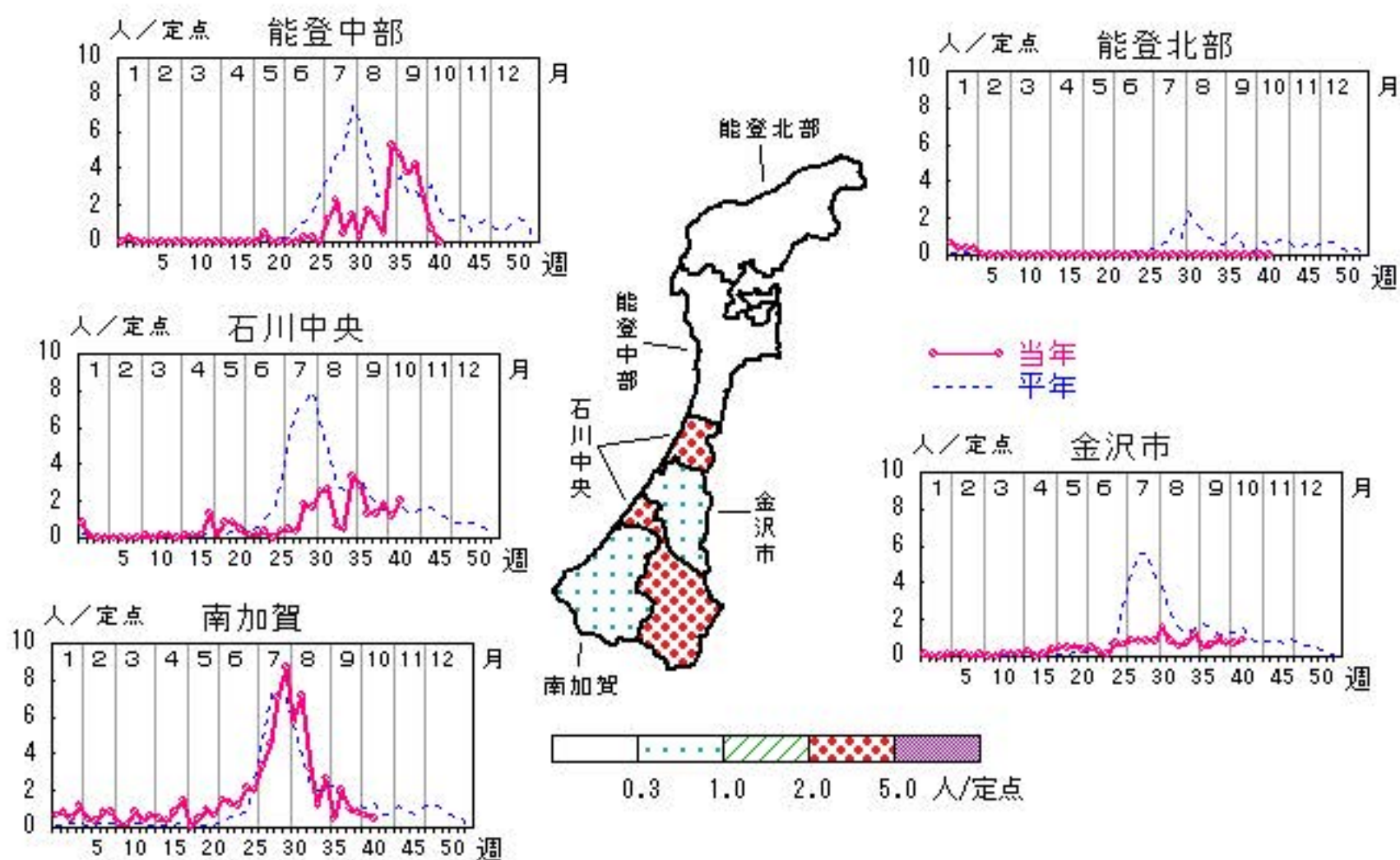

○ 当年(石川県) — 前年(石川県)
× 当年(全国) - - - 平年(石川県)

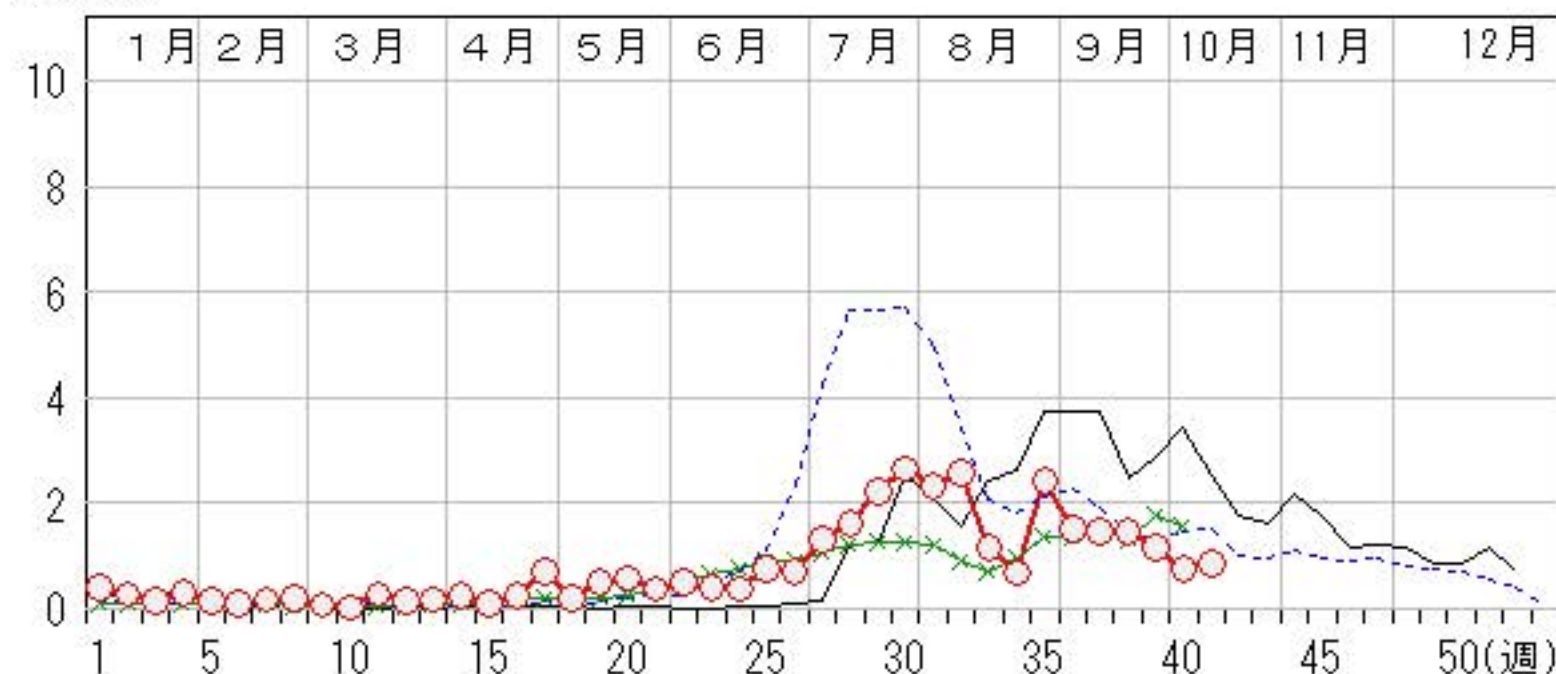

伝染性紅斑

2023年37週～41週

上段: 定点からの患者報告数
下段: 定点あたりの患者数

	37週	38週	39週	40週	41週
石川県	0 0.00	2 0.07	0 0.00	1 0.03	1 0.03
金沢市	0 0.00	0 0.00	0 0.00	1 0.09	1 0.09
南加賀	0 0.00	2 0.33	0 0.00	0 0.00	0 0.00
石川中央	0 0.00	0 0.00	0 0.00	0 0.00	0 0.00
能登中部	0 0.00	0 0.00	0 0.00	0 0.00	0 0.00
能登北部	0 0.00	0 0.00	0 0.00	0 0.00	0 0.00

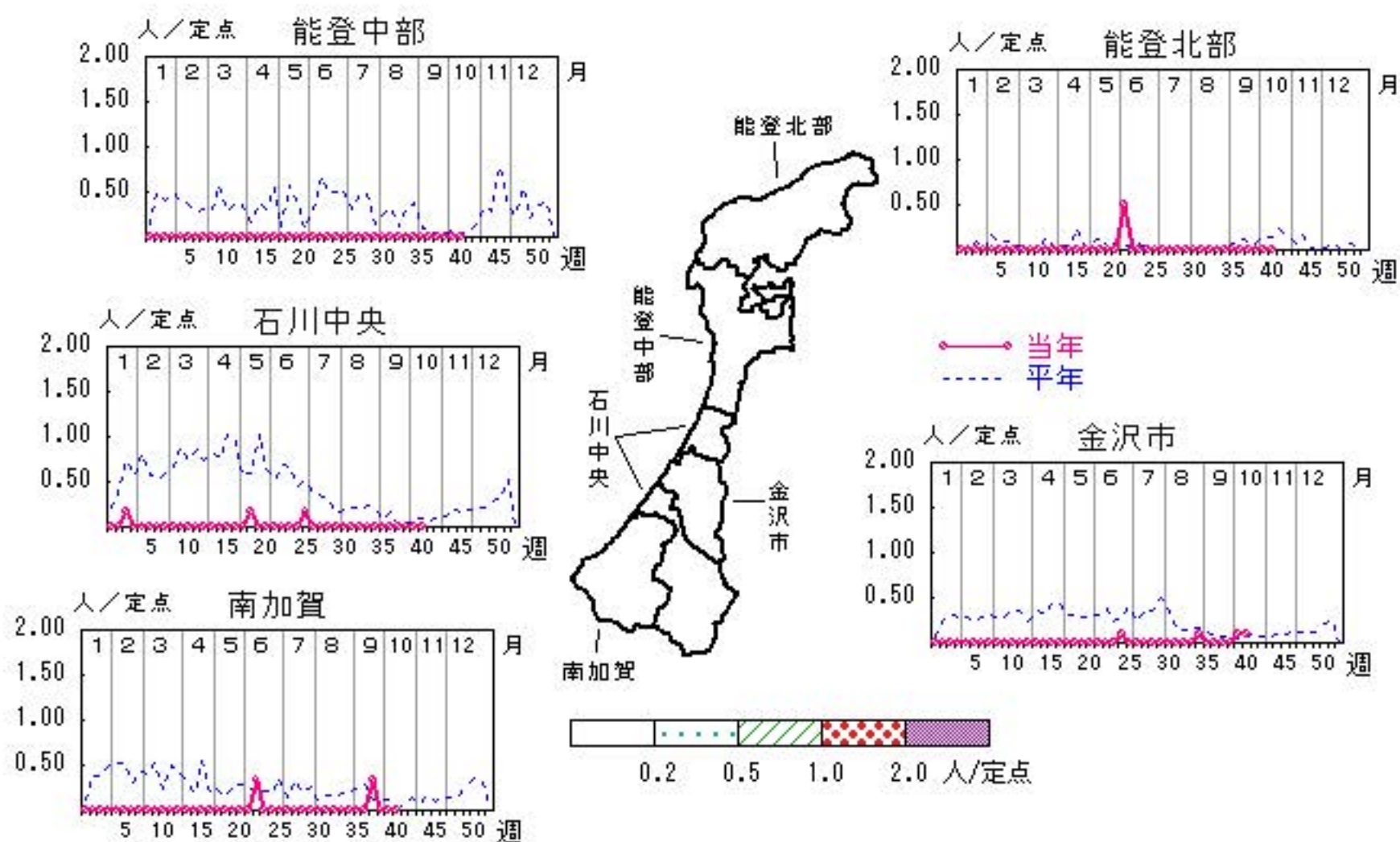

人/定点
○ 当年(石川県) — 前年(石川県)
× 当年(全国) - - - 平年(石川県)



突発性発しん

2023年37週～41週

上段: 定点からの患者報告数
下段: 定点あたりの患者数

	37週	38週	39週	40週	41週
石川県	5 0.17	3 0.10	4 0.14	4 0.14	5 0.17
金沢市	2 0.18	0 0.00	3 0.27	0 0.00	1 0.09
南加賀	1 0.17	0 0.00	0 0.00	0 0.00	1 0.17
石川中央	1 0.17	3 0.50	1 0.17	4 0.67	1 0.17
能登中部	1 0.25	0 0.00	0 0.00	0 0.00	1 0.25
能登北部	0 0.00	0 0.00	0 0.00	0 0.00	1 0.50

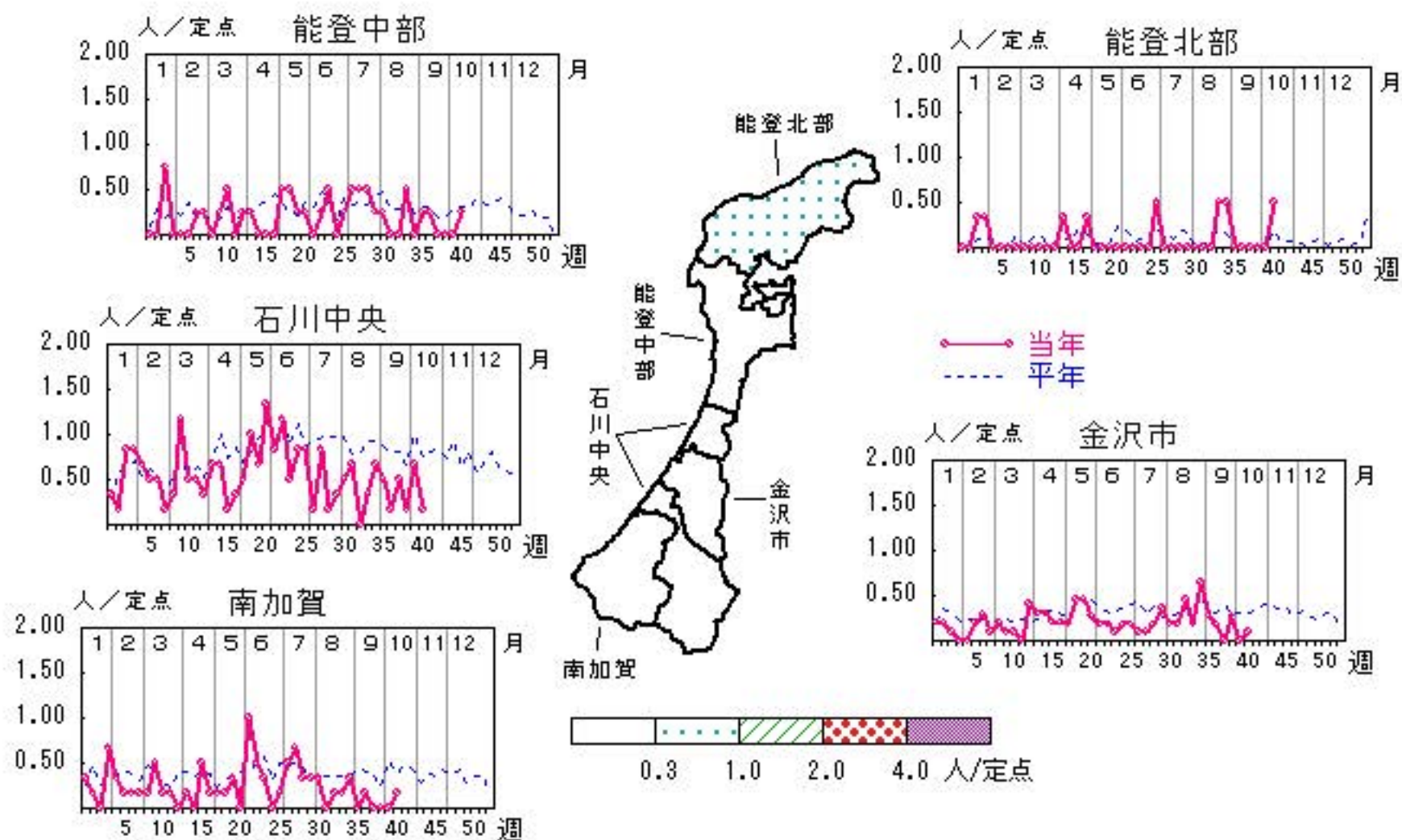

人/定点

○ 当年(石川県) — 前年(石川県)
 × 当年(全国) - - - 平年(石川県)

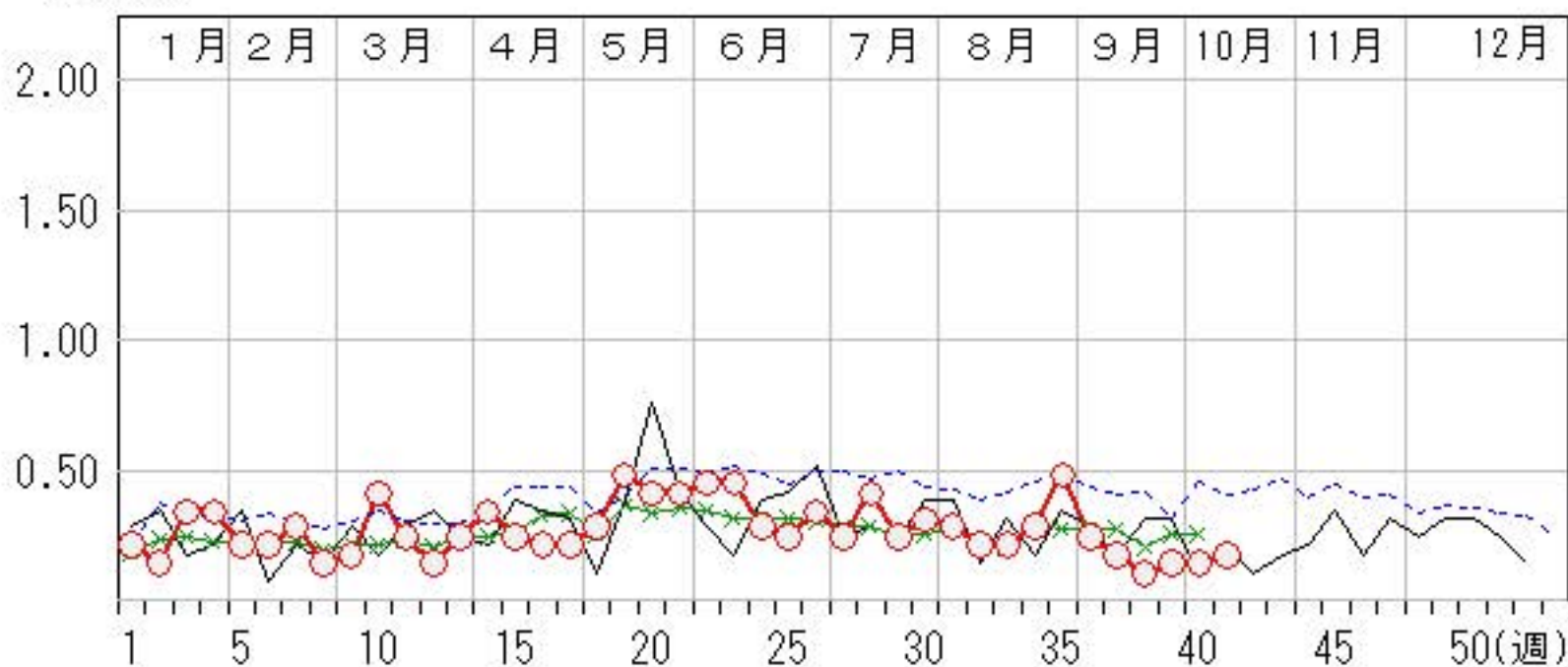

ヘルパンギーナ

2023年37週～41週

上段: 定点からの患者報告数
下段: 定点あたりの患者数

	37週	38週	39週	40週	41週
石川県	26 0.90	12 0.41	10 0.34	8 0.28	8 0.28
金沢市	7 0.64	6 0.55	4 0.36	2 0.18	1 0.09
南加賀	4 0.67	0 0.00	2 0.33	1 0.17	0 0.00
石川中央	3 0.50	3 0.50	3 0.50	3 0.50	1 0.17
能登中部	10 2.50	3 0.75	1 0.25	1 0.25	5 1.25
能登北部	2 1.00	0 0.00	0 0.00	1 0.50	1 0.50

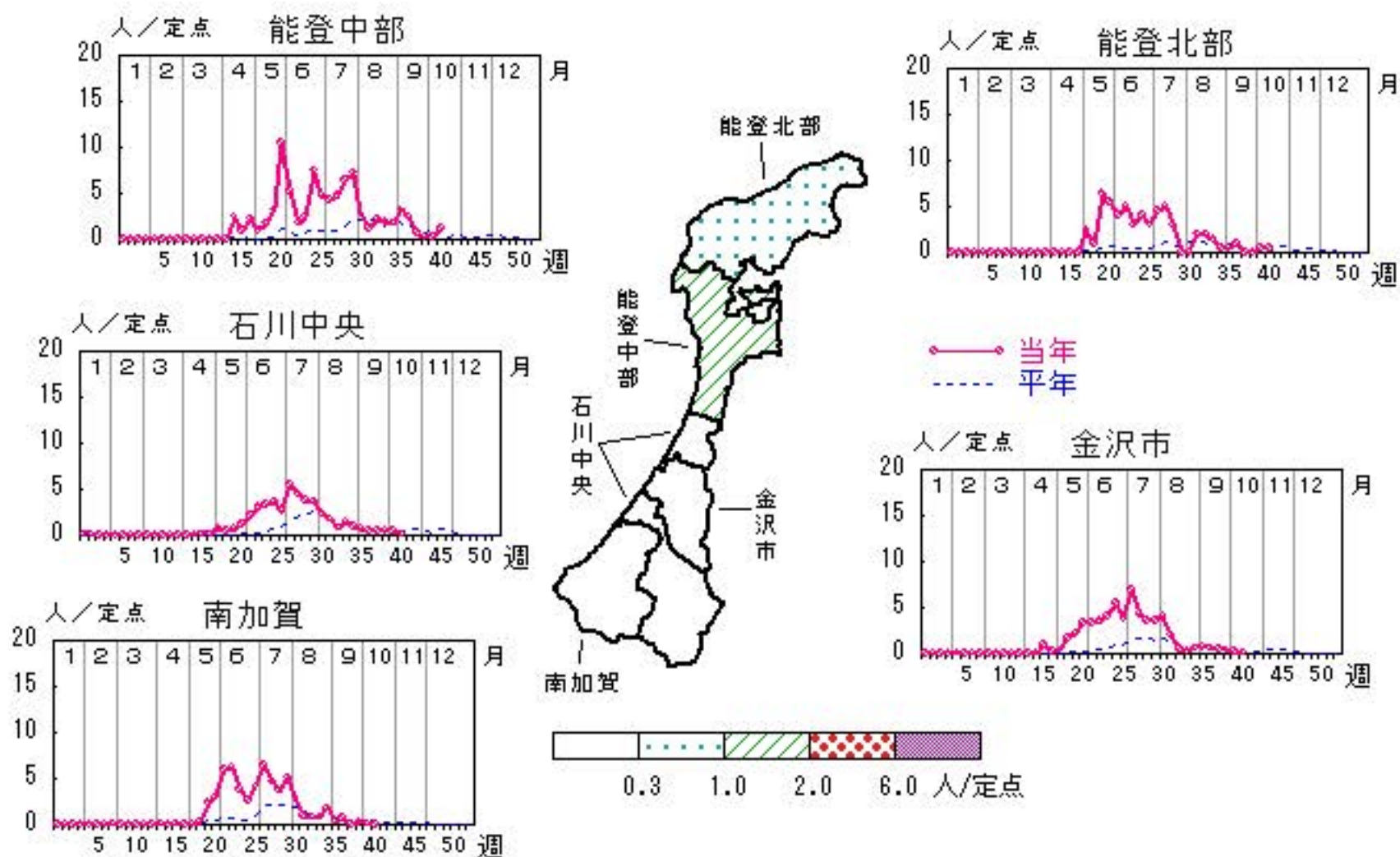

人/定点

○ 当年(石川県) — 前年(石川県)
 × 当年(全国) - - - 平年(石川県)

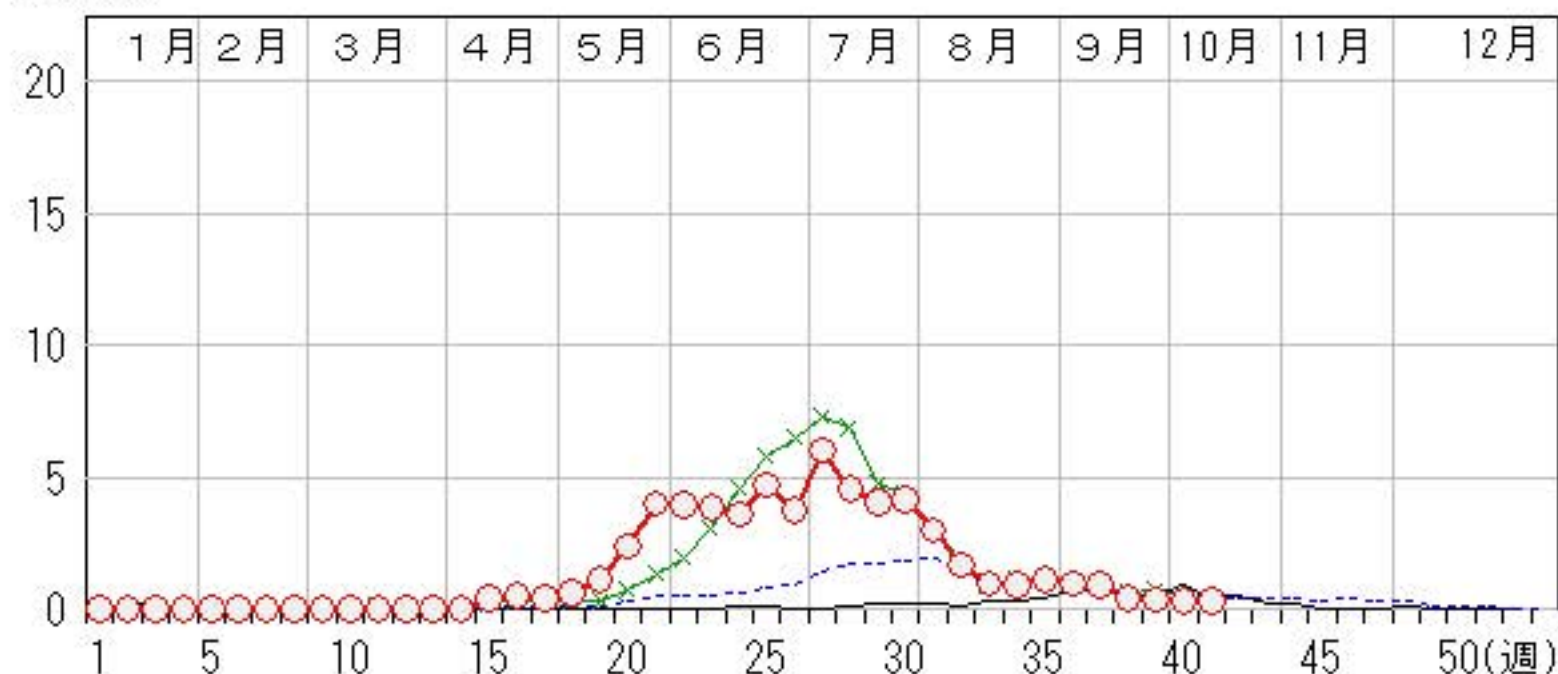

流行性耳下腺炎

2023年37週～41週

上段: 定点からの患者報告数
下段: 定点あたりの患者数

	37週	38週	39週	40週	41週
石川県	1 0.03	1 0.03	2 0.07	0 0.00	0 0.00
金沢市	0 0.00	0 0.00	0 0.00	0 0.00	0 0.00
南加賀	0 0.00	0 0.00	0 0.00	0 0.00	0 0.00
石川中央	0 0.00	0 0.00	0 0.00	0 0.00	0 0.00
能登中部	0 0.00	0 0.00	2 0.50	0 0.00	0 0.00
能登北部	1 0.50	1 0.50	0 0.00	0 0.00	0 0.00

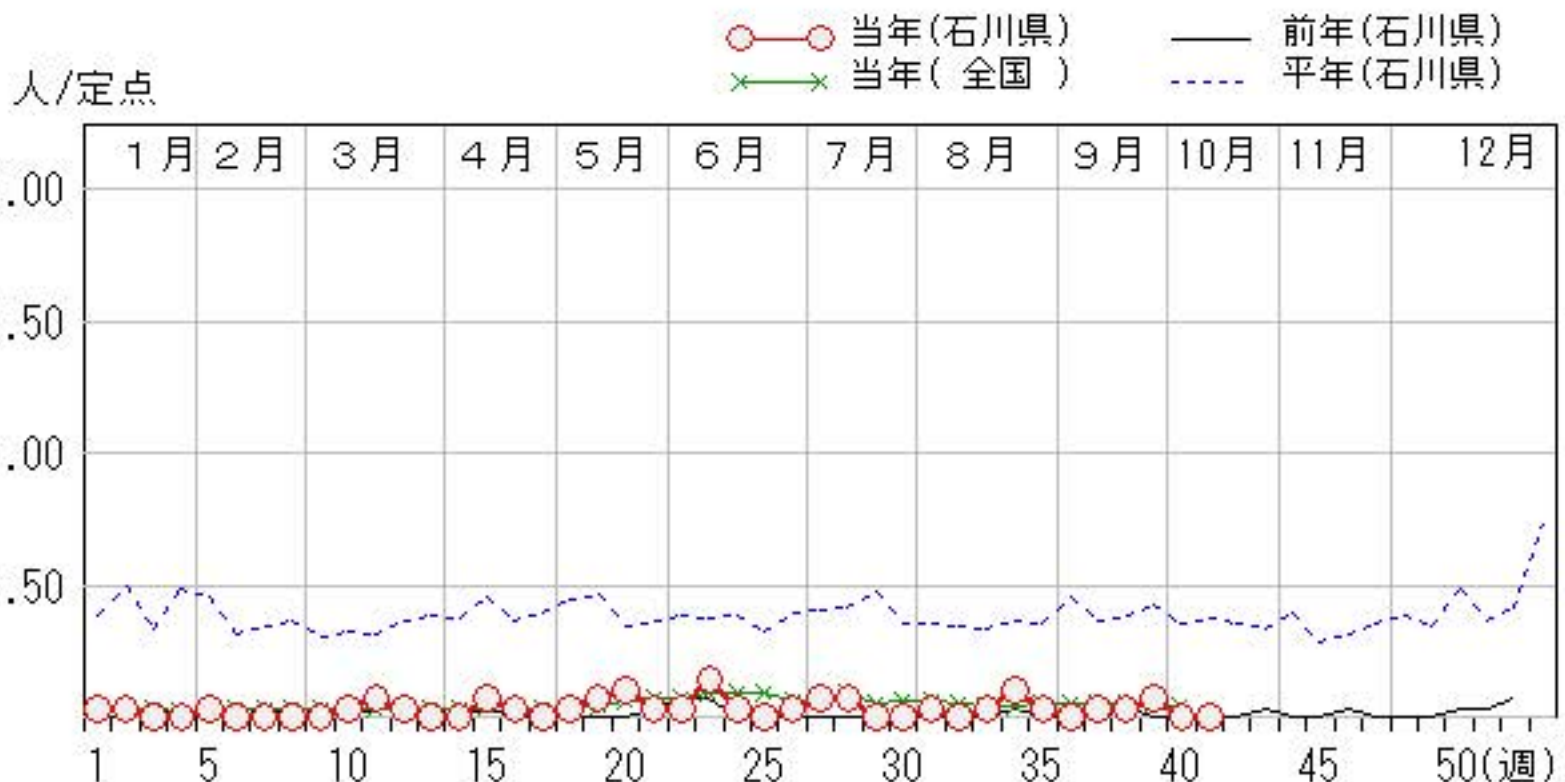
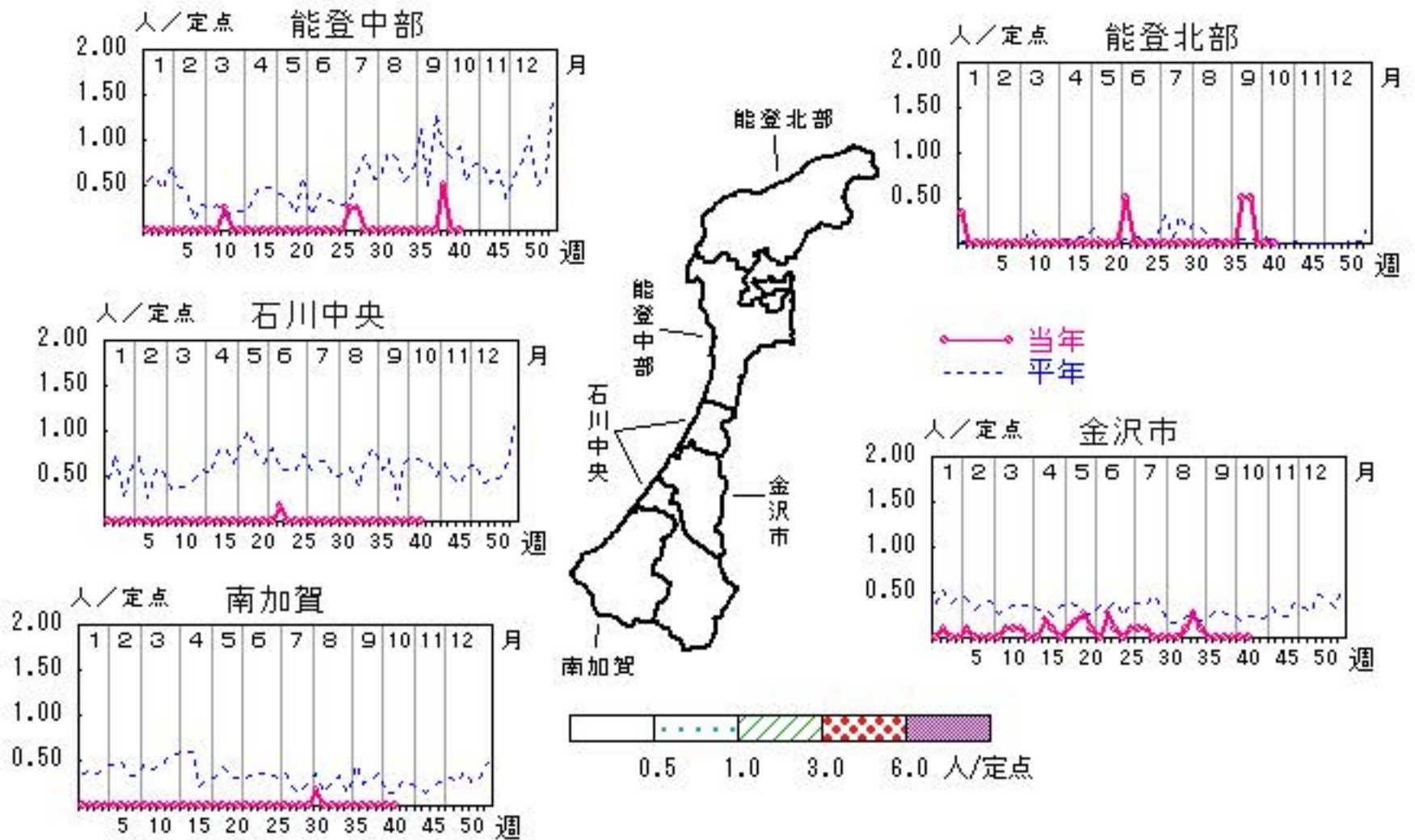

急性出血性結膜炎

2023年37週～41週

上段:定点からの患者報告数
下段:定点あたりの患者数

	37週	38週	39週	40週	41週
石川県	0 0.00	0 0.00	0 0.00	2 0.29	0 0.00
金沢市	0 0.00	0 0.00	0 0.00	2 0.67	0 0.00
南加賀	0 0.00	0 0.00	0 0.00	0 0.00	0 0.00
石川中央	0 0.00	0 0.00	0 0.00	0 0.00	0 0.00
能登中部	0 0.00	0 0.00	0 0.00	0 0.00	0 0.00
能登北部	0 0.00	0 0.00	0 0.00	0 0.00	0 0.00

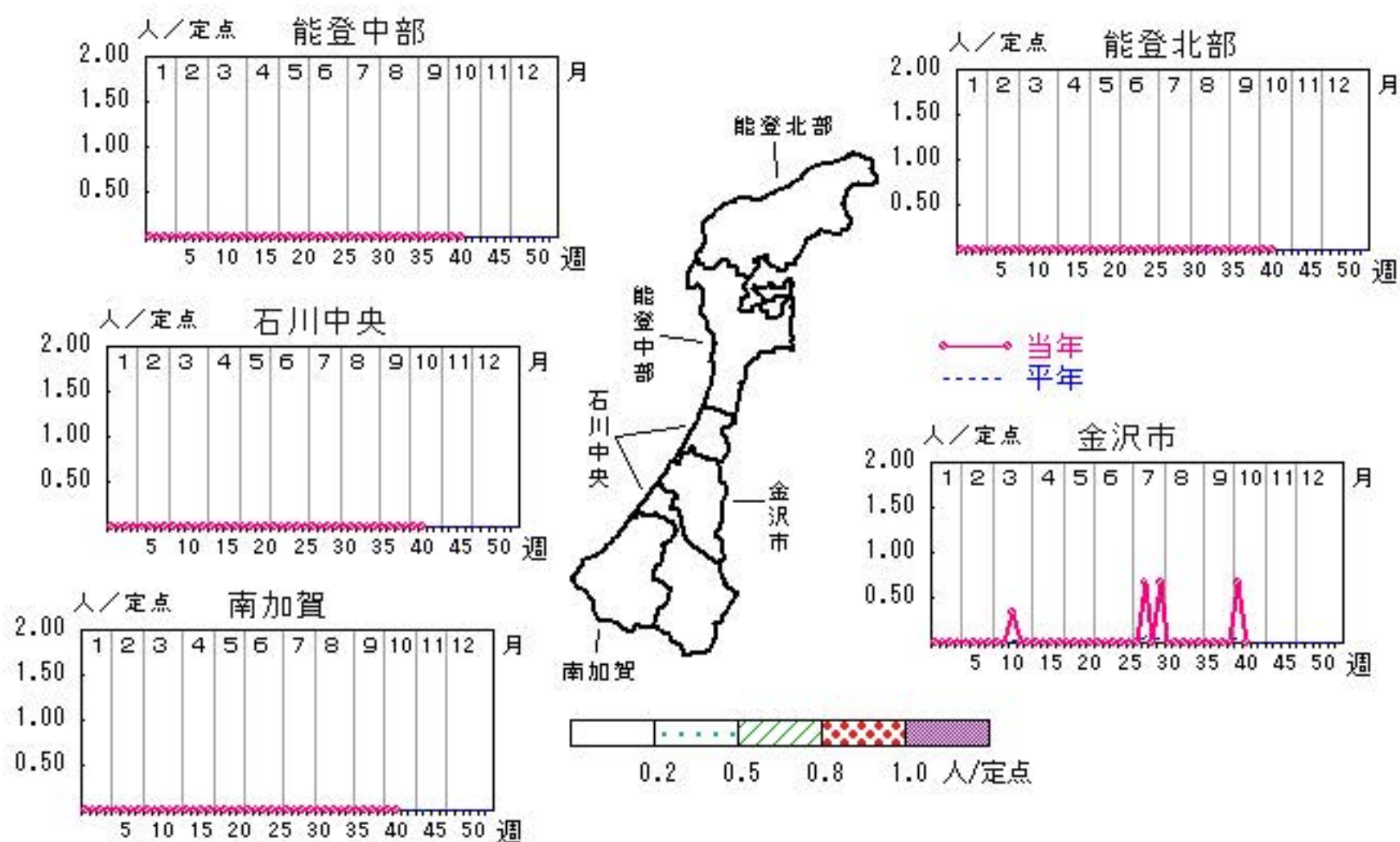

人/定点

○ 当年(石川県) — 前年(石川県)
 × 当年(全国) - - - 平年(石川県)

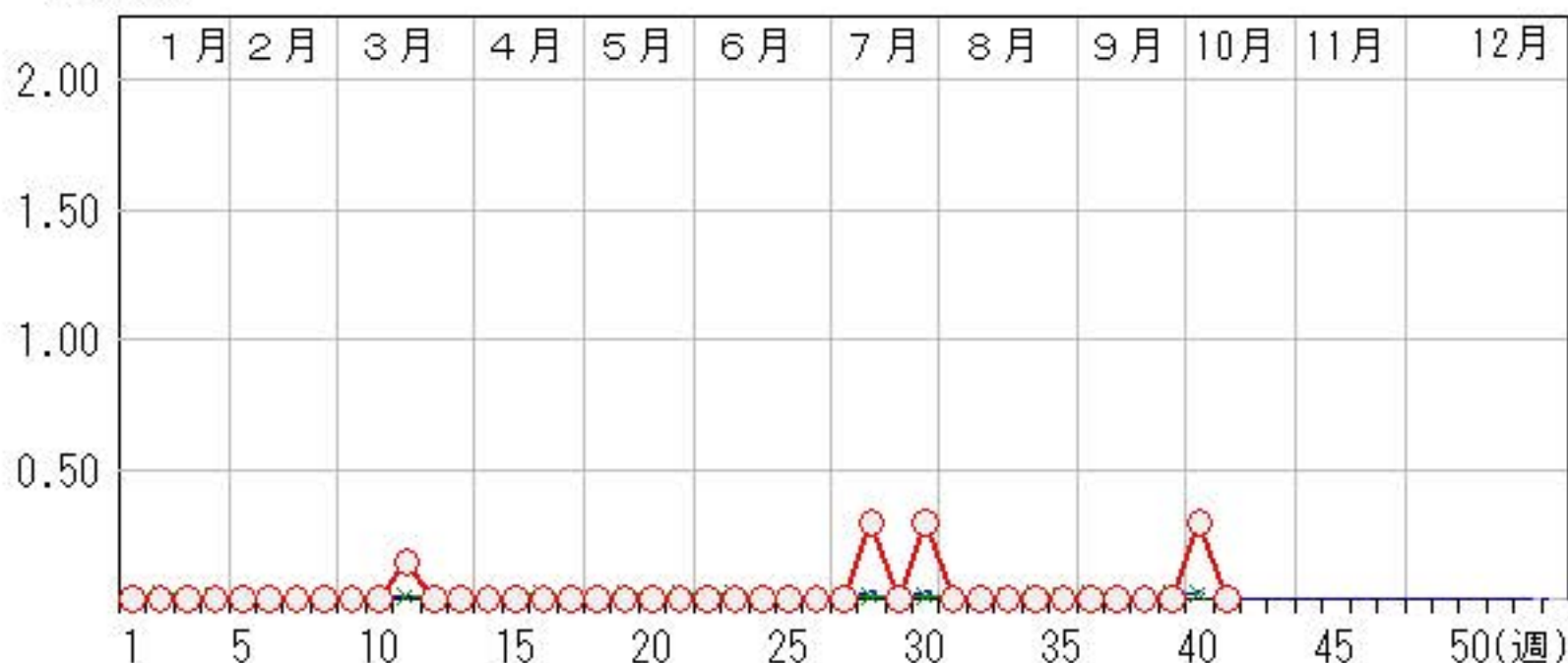

流行性角結膜炎

2023年37週～41週

上段:定点からの患者報告数
下段:定点あたりの患者数

	37週	38週	39週	40週	41週
石川県	4 0.57	3 0.43	6 0.86	14 2.00	7 1.00
金沢市	3 1.00	1 0.33	2 0.67	8 2.67	3 1.00
南加賀	0 0.00	0 0.00	0 0.00	0 0.00	0 0.00
石川中央	1 1.00	2 2.00	3 3.00	6 6.00	3 3.00
能登中部	0 0.00	0 0.00	0 0.00	0 0.00	0 0.00
能登北部	0 0.00	0 0.00	1 1.00	0 0.00	1 1.00

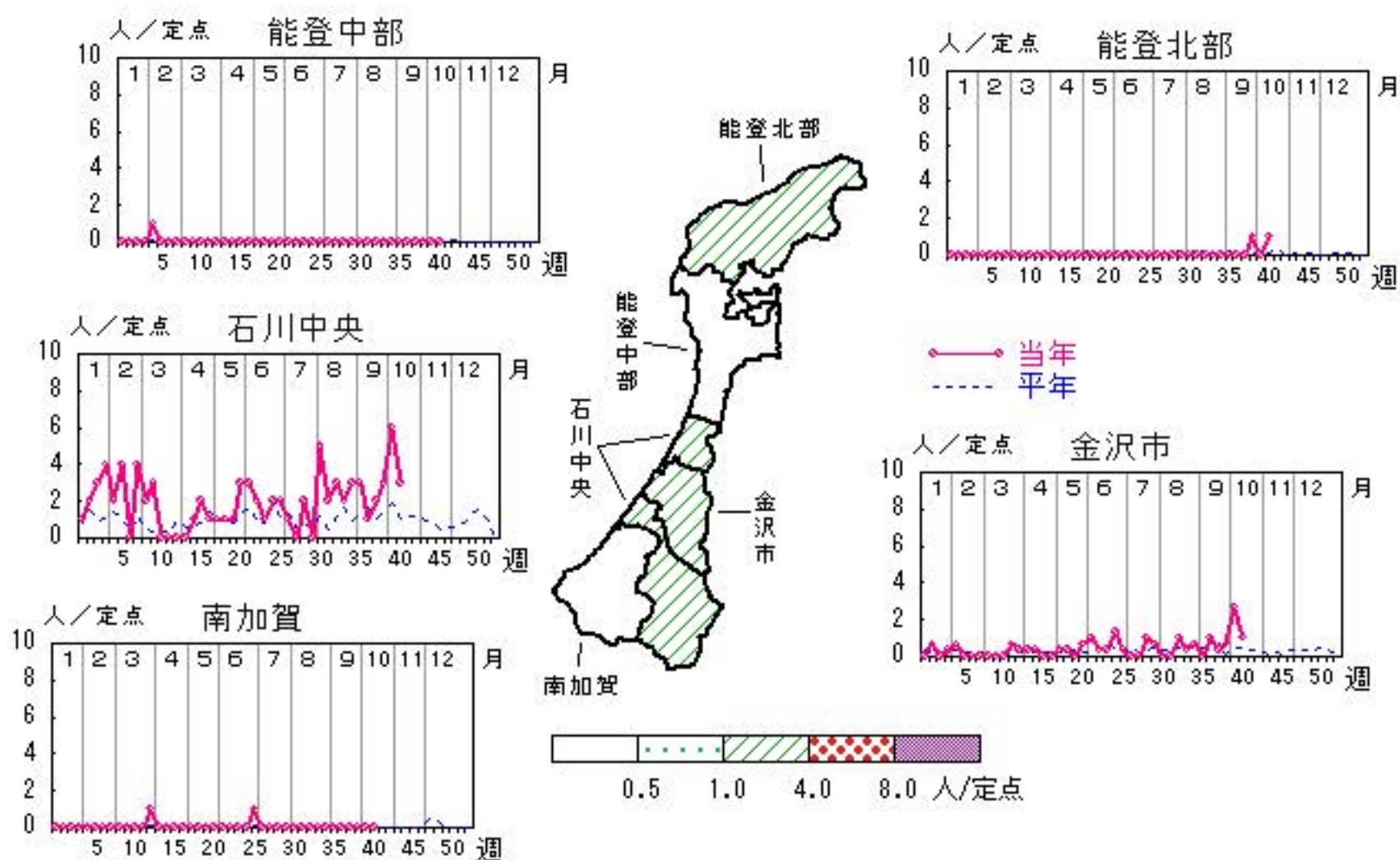

人/定点

○ 当年(石川県) — 前年(石川県)
 × 当年(全国) - - - 平年(石川県)

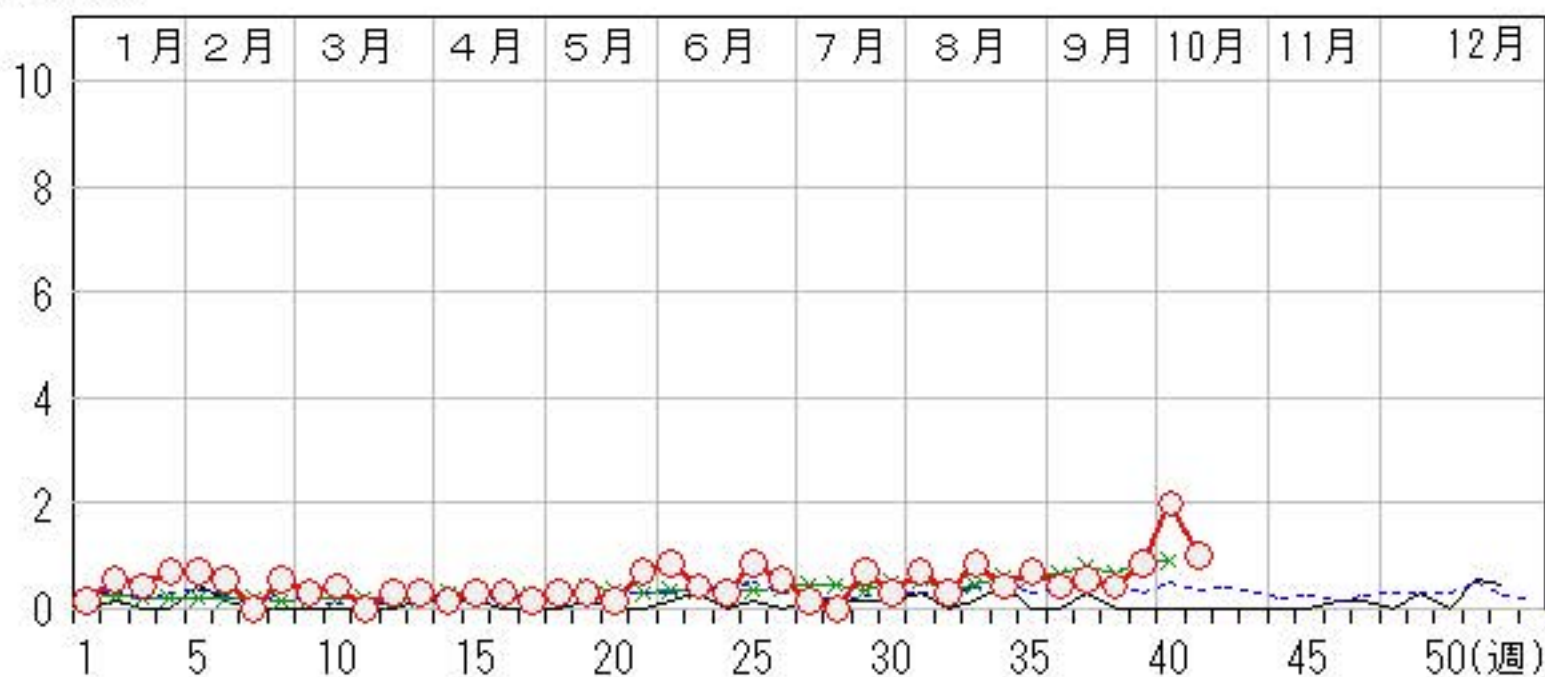

細菌性髄膜炎

2023年37週～41週

上段: 定点からの患者報告数
下段: 定点あたりの患者数

	37週	38週	39週	40週	41週
石川県	1 0.20	0 0.00	0 0.00	0 0.00	0 0.00
金沢市	1 1.00	0 0.00	0 0.00	0 0.00	0 0.00
南加賀	0 0.00	0 0.00	0 0.00	0 0.00	0 0.00
石川中央	0 0.00	0 0.00	0 0.00	0 0.00	0 0.00
能登中部	0 0.00	0 0.00	0 0.00	0 0.00	0 0.00
能登北部	0 0.00	0 0.00	0 0.00	0 0.00	0 0.00

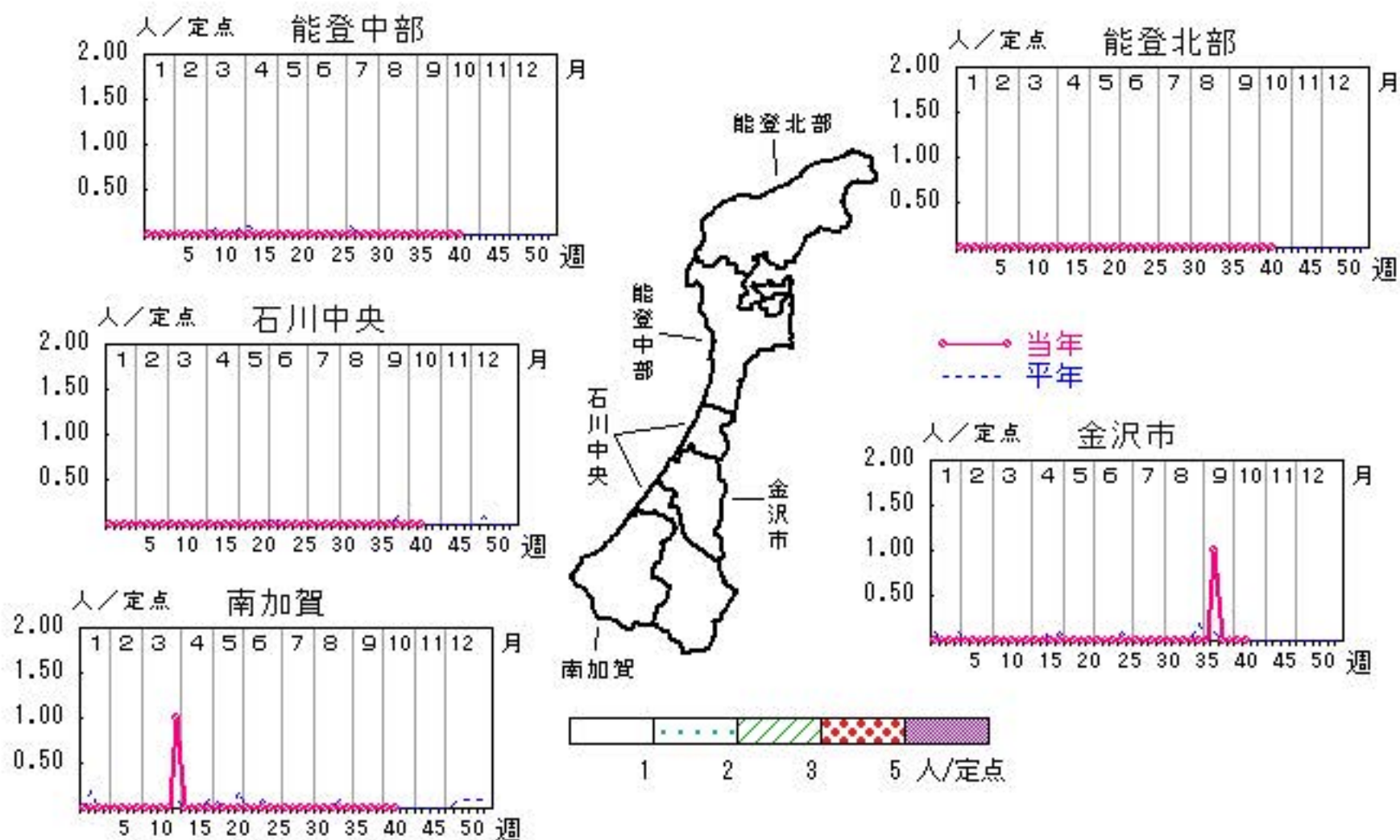

人/定点

○—○ 当年(石川県) — 前年(石川県)
 ×—× 当年(全国) - - - 平年(石川県)

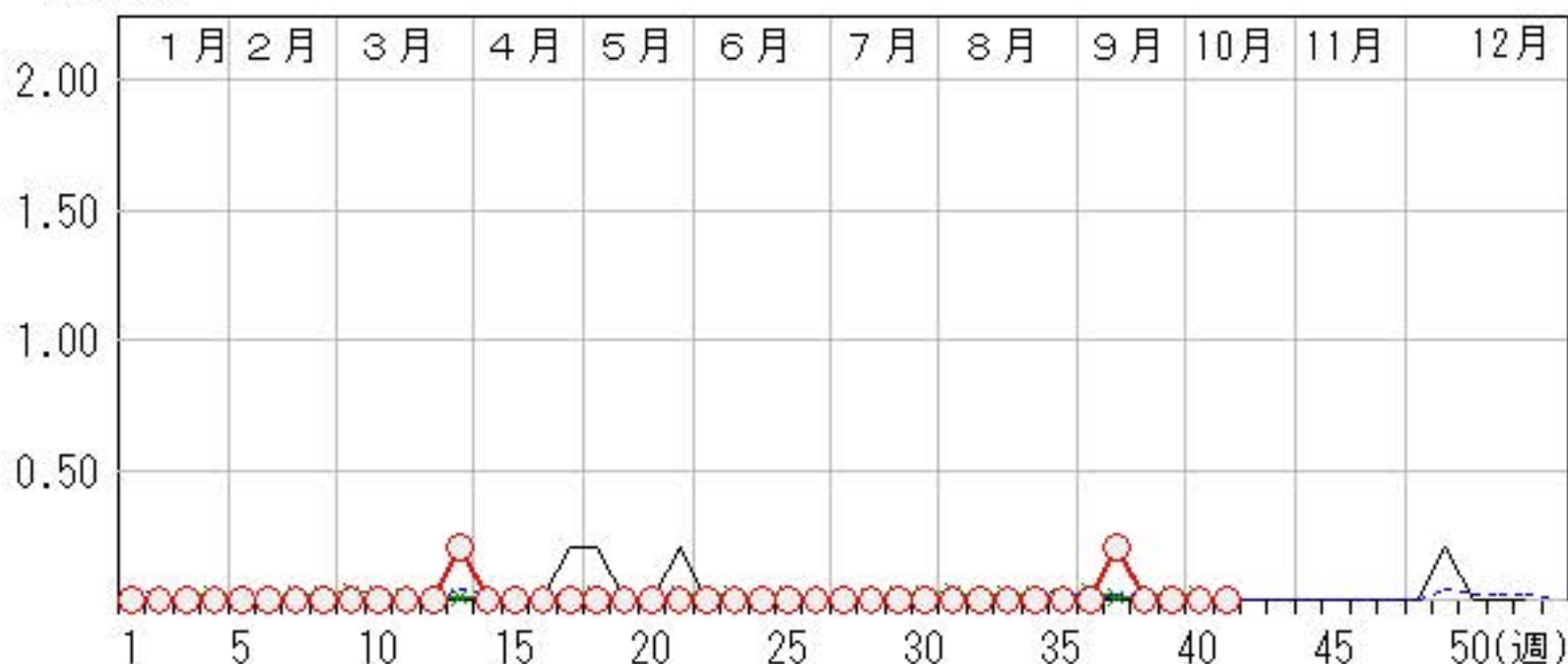

マイコプラズマ肺炎

2023年37週～41週

上段: 定点からの患者報告数
下段: 定点あたりの患者数

	37週	38週	39週	40週	41週
石川県	1 0.20	1 0.20	0 0.00	0 0.00	0 0.00
金沢市	0 0.00	0 0.00	0 0.00	0 0.00	0 0.00
南加賀	1 1.00	1 1.00	0 0.00	0 0.00	0 0.00
石川中央	0 0.00	0 0.00	0 0.00	0 0.00	0 0.00
能登中部	0 0.00	0 0.00	0 0.00	0 0.00	0 0.00
能登北部	0 0.00	0 0.00	0 0.00	0 0.00	0 0.00

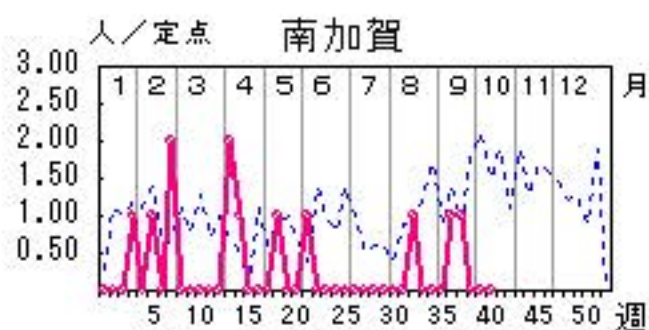
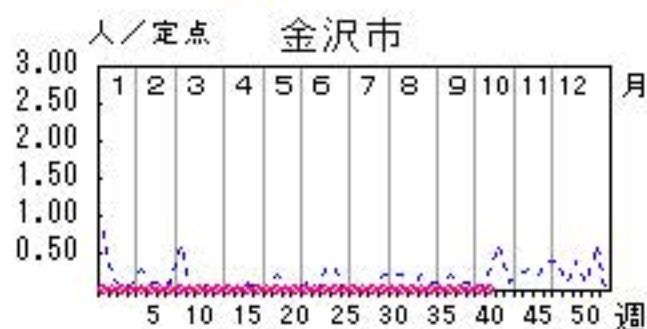
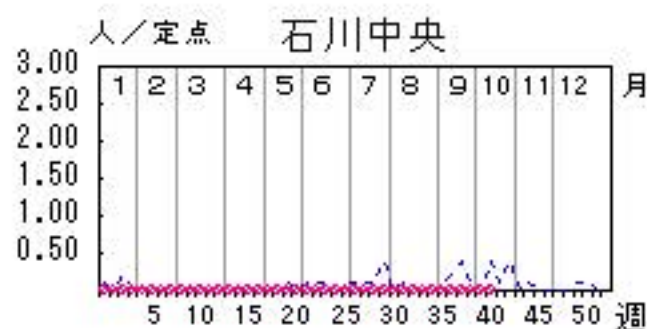
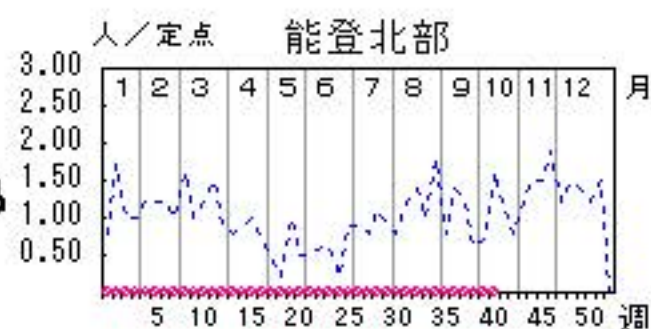
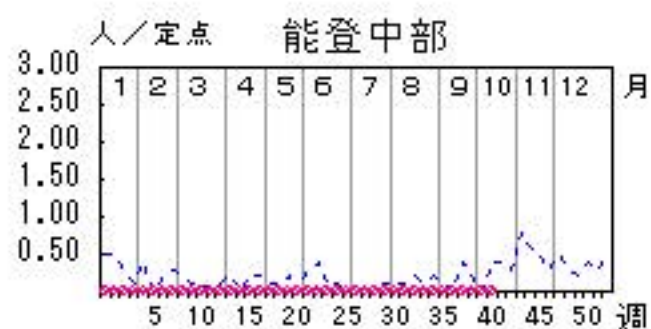

人/定点

○ 当年(石川県) — 前年(石川県)
× 当年(全国) - - - 平年(石川県)



感染性胃腸炎（ロタウイルス）

2023年37週～41週

上段：定点からの患者報告数
下段：定点あたりの患者数

	37週	38週	39週	40週	41週
石川県	1 0.20	0 0.00	0 0.00	0 0.00	0 0.00
金沢市	0 0.00	0 0.00	0 0.00	0 0.00	0 0.00
南加賀	0 0.00	0 0.00	0 0.00	0 0.00	0 0.00
石川中央	0 0.00	0 0.00	0 0.00	0 0.00	0 0.00
能登中部	0 0.00	0 0.00	0 0.00	0 0.00	0 0.00
能登北部	1 1.00	0 0.00	0 0.00	0 0.00	0 0.00

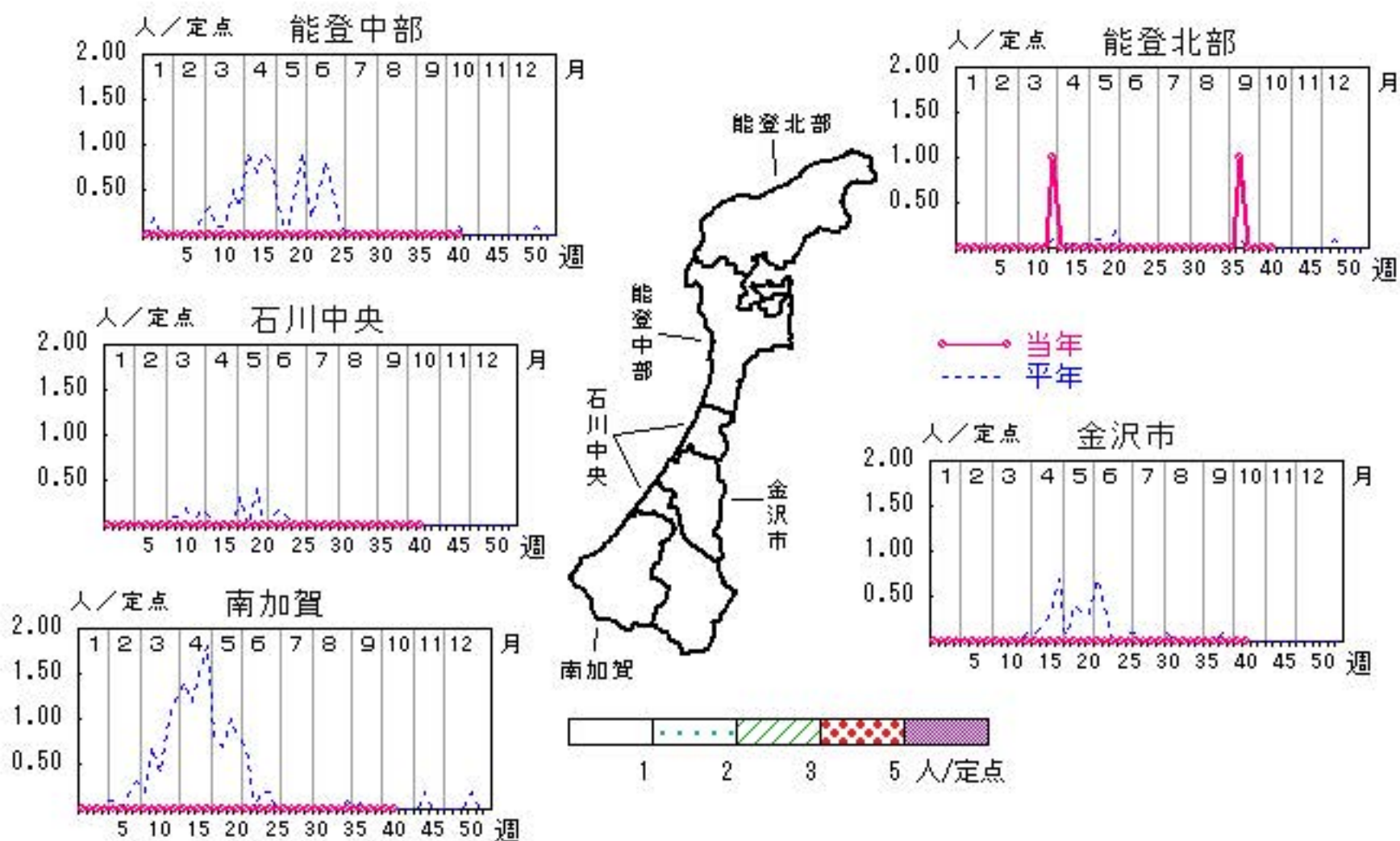

人/定点

○ 当年(石川県) — 前年(石川県)
 × 当年(全国) - - - 平年(石川県)



疾病別・年齢階級別報告患者数

2023年 第41週(石川県)

インフルエンザ COVID-19	インフルエンザ	COVID-19	小児科	RSウイルス感染症	咽頭結膜熱	咽頭炎	A群溶血性レンサ球菌	感染性胃腸炎	水痘	手足口病	伝染性紅斑	突発性発しん	ヘルパンギーナ	流行性耳下腺炎	眼科・基幹	急性出血性結膜炎	流行性角結膜炎	細菌性髄膜炎	無菌性髄膜炎	マイコプラズマ肺炎	クラミジア肺炎 (オウム病除く)	感染性胃腸炎(ロタウイルス)
計	146	268	計	5	63	52	127	1	25	1	5	8	計	7								
～5ヶ月 ～11ヶ月 1歳	14	5 2 4	～5ヶ月 ～11ヶ月 1歳	2	1 2 16		15 27		2 4		5	3	～5ヶ月 ～11ヶ月 1歳	1								
2歳 3歳 4歳 5歳	3 8 6 4	8 2 2 2	2歳 3歳 4歳 5歳	1	9 9 7	3 5	16 11 9		7 7 3			3 1	2歳 3歳 4歳 5歳									
6歳 7歳 8歳 9歳	12 4 3 9	4 5 3 7	6歳 7歳 8歳 9歳	1	8 2	9 4	11 8 7			1			6歳 7歳 8歳 9歳									
10歳～14歳 15歳～19歳 20歳～29歳 30歳～39歳	26 14 16 14	27 15 25 19	10歳～14歳 15歳～19歳 20歳以上		1	6 1	9 5	1					10歳～14歳 15歳～19歳 20歳～29歳 30歳～39歳		2							
40歳～49歳 50歳～59歳 60歳～69歳 70歳～79歳 80歳以上	6 4 1 2	29 34 25 22 28											40歳～49歳 50歳～59歳 60歳～69歳 70歳以上		1 3							

2023年 感染症週報(インフルエンザ・小児科) 推移表

人

週	期間	定点数		501 インフル ンザ	502 COVID -19	600 RSウ イルス 感染症	601 咽頭結 膜熱	602 A群溶 血性レ ンサ球 菌咽頭 炎	603 感染性 胃腸炎	604 水痘	605 手足口 病	606 伝染性 紅斑	607 突発性 発しん	610 ヘルパ ンキ ーナ	612 流行性 耳下腺 炎
		5 イン フ ン ザ	6 小 児 科												
1	1. 2~ 1. 8	48	29	205		3	7	3	159	4	12		6	1	1
2	1. 9~ 1. 15	48	29	341		5	4	6	242	2	8		4	1	1
3	1. 16~ 1. 22	48	29	657		5	4	6	379	2	4	1	10		
4	1. 23~ 1. 29	48	29	841		18	6	8	347	1	9		10		
5	1. 30~ 2. 5	48	29	1,100		30	2	5	340	3	4		6	1	1
6	2. 6~ 2. 12	48	29	1,943		46	3	6	292	1	3		6		
7	2. 13~ 2. 19	48	29	2,229		20	4	8	327	5	5		8	1	
8	2. 20~ 2. 26	48	29	2,312		19	4	6	269	3	6		4	1	
9	2. 27~ 3. 5	48	29	1,621		25	4	9	223	4	2		5		
10	3. 6~ 3. 12	48	29	1,204		15	12	13	237	2	1		12		1
11	3. 13~ 3. 19	48	29	746		14	8	17	223	3	8		7		2
12	3. 20~ 3. 26	48	29	492		16	9	14	228	3	4		4		1
13	3. 27~ 4. 2	48	29	187		7	8	10	287	4	5		7		
14	4. 3~ 4. 9	48	29	174		14	7	8	309		7		10	1	
15	4. 10~ 4. 16	48	29	88		26	7	10	360	1	3		7	12	2
16	4. 17~ 4. 23	48	29	54		26	6	23	363	2	7		6	15	1
17	4. 24~ 4. 30	48	29	23		27	4	17	300		21		6	12	
18	5. 1~ 5. 7	48	29	29		26	9	11	216	1	6		8	18	1
19	5. 8~ 5. 14	48	29	10	235	31	17	22	237		15	1	14	32	2
20	5. 15~ 5. 21	48	29	4	306	53	7	26	265	3	17		12	69	3
21	5. 22~ 5. 28	48	29	4	268	65	9	12	234	5	11		12	115	1
22	5. 29~ 6. 4	48	29	2	335	65	21	27	240	2	15	1	13	114	1
23	6. 5~ 6. 11	48	29	4	316	49	16	34	201	1	12	2	13	112	4
24	6. 12~ 6. 18	48	29	4	302	55	14	29	170	2	11		8	104	1
25	6. 19~ 6. 25	48	29	5	281	67	13	25	152	3	22	1	7	136	
26	6. 26~ 7. 2	48	29	9	333	88	16	15	153	5	21	1	10	108	1
27	7. 3~ 7. 9	48	29	9	443	81	9	17	165	10	38		7	174	2
28	7. 10~ 7. 16	48	29	4	628	62	6	18	172	4	47		12	131	2
29	7. 17~ 7. 23	48	29	22	916	84	8	9	115		64		7	117	
30	7. 24~ 7. 30	48	29	35	1,158	68	8	12	128	6	77		9	121	
31	7. 31~ 8. 6	48	29	19	1,157	73	5	12	151	1	67		8	87	1
32	8. 7~ 8. 13	48	29	25	1,011	55	9	11	168	1	75		6	48	
33	8. 14~ 8. 20	48	29	36	1,281	31	7	16	104	2	34		6	28	1
34	8. 21~ 8. 27	48	29	35	1,223	25	3	29	133	4	20		8	27	3
35	8. 28~ 9. 3	48	29	64	1,226	16	9	34	163		70	1	14	32	1
36	9. 4~ 9. 10	48	29	79	1,231	16	7	27	147	1	44		7	28	
37	9. 11~ 9. 17	48	29	135	855	11	11	39	126	1	42		5	26	1
38	9. 18~ 9. 24	48	29	106	567	10	14	36	112	4	42	2	3	12	1
39	9. 25~ 10. 1	48	29	102	466	13	18	43	155	1	34		4	10	2
40	10. 2~ 10. 8	48	29	97	356	7	26	47	112	4	22	1	4	8	
41	10. 9~ 10. 15	48	29	146	268	5	63	52	127	1	25	1	5	8	
合計				15,202	15,162	1,372	424	772	8,831	102	940	12	320	1,710	38

B

2023年 感染症週報(インフルエンザ・小児科) 推移表 定点当たり患者発生数

人/定点

週	期間	定点数		501	502	600	601	602	603	604	605	606	607	610	612	
		5 ル エン ザ	6 小 児 科	イン フル エン ザ	COVID -19	RSウ イルス 感染症	咽頭結 膜熱	A群溶 血性レ ンサ球 菌咽頭 炎	感染性 胃腸炎	水痘	手足口 病	伝染性 紅斑	突発性 発しん	ヘルパ ン ギーナ	流行性 耳下腺 炎	
1	1. 2~ 1. 8	48	29	4.27		0.10	0.24	0.10	5.48	0.14	0.41		0.21	0.03	0.03	
2	1. 9~ 1.15	48	29	7.10		0.17	0.14	0.21	8.34	0.07	0.28		0.14	0.03	0.03	
3	1.16~ 1.22	48	29	13.69		0.17	0.14	0.21	13.07	0.07	0.14	0.03	0.34			
4	1.23~ 1.29	48	29	17.52		0.62	0.21	0.28	11.97	0.03	0.31		0.34			
5	1.30~ 2. 5	48	29	22.92		1.03	0.07	0.17	11.72	0.10	0.14		0.21	0.03	0.03	
6	2. 6~ 2.12	48	29	40.48		1.59	0.10	0.21	10.07	0.03	0.10		0.21			
7	2.13~ 2.19	48	29	46.44		0.69	0.14	0.28	11.28	0.17	0.17		0.28	0.03		
8	2.20~ 2.26	48	29	48.17		0.66	0.14	0.21	9.28	0.10	0.21		0.14	0.03		
9	2.27~ 3. 5	48	29	33.77		0.86	0.14	0.31	7.69	0.14	0.07		0.17			
10	3. 6~ 3.12	48	29	25.08		0.52	0.41	0.45	8.17	0.07	0.03		0.41		0.03	
11	3.13~ 3.19	48	29	15.54		0.48	0.28	0.59	7.69	0.10	0.28		0.24		0.07	
12	3.20~ 3.26	48	29	10.25		0.55	0.31	0.48	7.86	0.10	0.14		0.14		0.03	
13	3.27~ 4. 2	48	29	3.90		0.24	0.28	0.34	9.90	0.14	0.17		0.24			
14	4. 3~ 4. 9	48	29	3.63		0.48	0.24	0.28	10.66		0.24		0.34	0.03		
15	4.10~ 4.16	48	29	1.83		0.90	0.24	0.34	12.41	0.03	0.10		0.24	0.41	0.07	
16	4.17~ 4.23	48	29	1.13		0.90	0.21	0.79	12.52	0.07	0.24		0.21	0.52	0.03	
17	4.24~ 4.30	48	29	0.48		0.93	0.14	0.59	10.34		0.72		0.21	0.41		
18	5. 1~ 5. 7	48	29	0.60		0.90	0.31	0.38	7.45	0.03	0.21		0.28	0.62	0.03	
19	5. 8~ 5.14	48	29	0.21	4.90	1.07	0.59	0.76	8.17		0.52	0.03	0.48	1.10	0.07	
20	5.15~ 5.21	48	29	0.08	6.38	1.83	0.24	0.90	9.14	0.10	0.59		0.41	2.38	0.10	
21	5.22~ 5.28	48	29	0.08	5.58	2.24	0.31	0.41	8.07	0.17	0.38		0.41	3.97	0.03	
22	5.29~ 6. 4	48	29	0.04	6.98	2.24	0.72	0.93	8.28	0.07	0.52	0.03	0.45	3.93	0.03	
23	6. 5~ 6.11	48	29	0.08	6.58	1.69	0.55	1.17	6.93	0.03	0.41	0.07	0.45	3.86	0.14	
24	6.12~ 6.18	48	29	0.08	6.29	1.90	0.48	1.00	5.86	0.07	0.38		0.28	3.59	0.03	
25	6.19~ 6.25	48	29	0.10	5.85	2.31	0.45	0.86	5.24	0.10	0.76	0.03	0.24	4.69		
26	6.26~ 7. 2	48	29	0.19	6.94	3.03	0.55	0.52	5.28	0.17	0.72	0.03	0.34	3.72	0.03	
27	7. 3~ 7. 9	48	29	0.19	9.23	2.79	0.31	0.59	5.69	0.34	1.31		0.24	6.00	0.07	
28	7.10~ 7.16	48	29	0.08	13.08	2.14	0.21	0.62	5.93	0.14	1.62		0.41	4.52	0.07	
29	7.17~ 7.23	48	29	0.46	19.08	2.90	0.28	0.31	3.97		2.21		0.24	4.03		
30	7.24~ 7.30	48	29	0.73	24.13	2.34	0.28	0.41	4.41	0.21	2.66		0.31	4.17		
31	7.31~ 8. 6	48	29	0.40	24.10	2.52	0.17	0.41	5.21	0.03	2.31		0.28	3.00	0.03	
32	8. 7~ 8.13	48	29	0.52	21.06	1.90	0.31	0.38	5.79	0.03	2.59		0.21	1.66		
33	8.14~ 8.20	48	29	0.75	26.69	1.07	0.24	0.55	3.59	0.07	1.17		0.21	0.97	0.03	
34	8.21~ 8.27	48	29	0.73	25.48	0.86	0.10	1.00	4.59	0.14	0.69		0.28	0.93	0.10	
35	8.28~ 9. 3	48	29	1.33	25.54	0.55	0.31	1.17	5.62		2.41	0.03	0.48	1.10	0.03	
36	9. 4~ 9.10	48	29	1.65	25.65	0.55	0.24	0.93	5.07	0.03	1.52		0.24	0.97		
37	9.11~ 9.17	48	29	2.81	17.81	0.38	0.38	1.34	4.34	0.03	1.45		0.17	0.90	0.03	
38	9.18~ 9.24	48	29	2.21	11.81	0.34	0.48	1.24	3.86	0.14	1.45	0.07	0.10	0.41	0.03	
39	9.25~10. 1	48	29	2.13	9.71	0.45	0.62	1.48	5.34	0.03	1.17		0.14	0.34	0.07	
40	10. 2~10. 8	48	29	2.02	7.42	0.24	0.90	1.62	3.86	0.14	0.76	0.03	0.14	0.28		
41	10. 9~10.15	48	29	3.04	5.58	0.17	2.17	1.79	4.38	0.03	0.86	0.03	0.17	0.28		
合 計				316.71	315.88	47.31	14.62	26.62	304.52	3.52	32.41	0.41	11.03	58.97	1.31	

B

2023年 感染症週報(眼科・基幹) 推移表

人

週	期間	定点数		701	702	902	903	904	905	907
		7 眼科	9 基幹	急性出 血性結 膜炎	流行性 角結膜 炎	細菌性 髄膜炎	無菌性 髄膜炎	マイコ プラズ マ肺炎	クラミジア 肺炎	感染性 胃腸炎(ロタウィル ス)
1	1. 2~ 1. 8	7	5		1					
2	1. 9~ 1. 15	7	5		4					
3	1. 16~ 1. 22	7	5		3					
4	1. 23~ 1. 29	7	5		5			1		
5	1. 30~ 2. 5	7	5		5					
6	2. 6~ 2. 12	7	5		4			1		
7	2. 13~ 2. 19	7	5							
8	2. 20~ 2. 26	7	5		4			2		
9	2. 27~ 3. 5	7	5		2		1			
10	3. 6~ 3. 12	7	5		3					
11	3. 13~ 3. 19	7	5	1						
12	3. 20~ 3. 26	7	5		2					
13	3. 27~ 4. 2	7	5		2	1				1
14	4. 3~ 4. 9	7	5		1			2		
15	4. 10~ 4. 16	7	5		2		1	1		
16	4. 17~ 4. 23	7	5		2					
17	4. 24~ 4. 30	7	5		1					
18	5. 1~ 5. 7	7	5		2					
19	5. 8~ 5. 14	7	5		2		1	1		
20	5. 15~ 5. 21	7	5		1		1			
21	5. 22~ 5. 28	7	5		5					
22	5. 29~ 6. 4	7	5		6		1	1		
23	6. 5~ 6. 11	7	5		3					
24	6. 12~ 6. 18	7	5		2		1			
25	6. 19~ 6. 25	7	5		6					
26	6. 26~ 7. 2	7	5		4					
27	7. 3~ 7. 9	7	5		1					
28	7. 10~ 7. 16	7	5	2						
29	7. 17~ 7. 23	7	5		5					
30	7. 24~ 7. 30	7	5	2	2					
31	7. 31~ 8. 6	7	5		5					
32	8. 7~ 8. 13	7	5		2					
33	8. 14~ 8. 20	7	5		6			1		
34	8. 21~ 8. 27	7	5		3					
35	8. 28~ 9. 3	7	5		5		1			
36	9. 4~ 9. 10	7	5		3					
37	9. 11~ 9. 17	7	5		4	1		1		1
38	9. 18~ 9. 24	7	5		3			1		
39	9. 25~10. 1	7	5		6					
40	10. 2~10. 8	7	5	2	14					
41	10. 9~10. 15	7	5		7					
合 計				7	138	2	7	12		2

B

2023年 感染症週報(眼科・基幹) 推移表 定点当たり患者発生数

人/定点

週	期間	定点数		701	702	902	903	904	905	907
		7 眼科	9 基幹	急性出血性結膜炎	流行性角結膜炎	細菌性髄膜炎	無菌性髄膜炎	マイコプラズマ肺炎	クラミジア肺炎	感染性胃腸炎(ロタウイルス)
1	1. 2~ 1. 8	7	5		0.14					
2	1. 9~ 1.15	7	5		0.57					
3	1.16~ 1.22	7	5		0.43					
4	1.23~ 1.29	7	5		0.71			0.20		
5	1.30~ 2. 5	7	5		0.71					
6	2. 6~ 2.12	7	5		0.57			0.20		
7	2.13~ 2.19	7	5							
8	2.20~ 2.26	7	5		0.57			0.40		
9	2.27~ 3. 5	7	5		0.29		0.20			
10	3. 6~ 3.12	7	5		0.43					
11	3.13~ 3.19	7	5	0.14						
12	3.20~ 3.26	7	5		0.29					
13	3.27~ 4. 2	7	5		0.29	0.20				0.20
14	4. 3~ 4. 9	7	5		0.14			0.40		
15	4.10~ 4.16	7	5		0.29		0.20	0.20		
16	4.17~ 4.23	7	5		0.29					
17	4.24~ 4.30	7	5		0.14					
18	5. 1~ 5. 7	7	5		0.29					
19	5. 8~ 5.14	7	5		0.29		0.20	0.20		
20	5.15~ 5.21	7	5		0.14		0.20			
21	5.22~ 5.28	7	5		0.71					
22	5.29~ 6. 4	7	5		0.86		0.20	0.20		
23	6. 5~ 6.11	7	5		0.43					
24	6.12~ 6.18	7	5		0.29		0.20			
25	6.19~ 6.25	7	5		0.86					
26	6.26~ 7. 2	7	5		0.57					
27	7. 3~ 7. 9	7	5		0.14					
28	7.10~ 7.16	7	5	0.29						
29	7.17~ 7.23	7	5		0.71					
30	7.24~ 7.30	7	5	0.29	0.29					
31	7.31~ 8. 6	7	5		0.71					
32	8. 7~ 8.13	7	5		0.29					
33	8.14~ 8.20	7	5		0.86			0.20		
34	8.21~ 8.27	7	5		0.43					
35	8.28~ 9. 3	7	5		0.71		0.20			
36	9. 4~ 9.10	7	5		0.43					
37	9.11~ 9.17	7	5		0.57	0.20		0.20		0.20
38	9.18~ 9.24	7	5		0.43			0.20		
39	9.25~10. 1	7	5		0.86					
40	10. 2~10. 8	7	5	0.29	2.00					
41	10. 9~10.15	7	5		1.00					
合 計				1.00	19.71	0.40	1.40	2.40		0.40

B

全数把握対象疾患の年齢階級別等届出状況

2023年第41週（10/9～10/15）

一類感染症： 報告はありませんでした。

二類感染症： 結核（金沢市：2名、石川中央：1名、能登中部：1名）の報告がありました。

三類感染症： 腸管出血性大腸菌感染症（南加賀：1名、石川中央：1名）の報告がありました。

四類感染症： 報告はありませんでした。

五類感染症： カルバペネム耐性腸内細菌目細菌感染症（金沢市：2名）の報告がありました。

〃： 侵襲性インフルエンザ菌感染症（石川中央：1名）の報告がありました。

※()内は、届出を受理した保健所であり、患者の住所を示すものではありません。

(年齢階級別疾患届出数)

類型	疾患名	年齢(歳)									
		0～4	5～9	10～14	15～19	20～29	30～39	40～49	50～59	60～69	70以上
二類	結核					2					2
三類	腸管出血性大腸菌感染症				1	1					
五類	カルバペネム耐性腸内細菌目細菌感染症								1		1
五類	侵襲性インフルエンザ菌感染症										1

※本情報のデータは速報値であり、今後、調査などの結果に応じて最終的な確定値と若干異なる場合があります。