

# 2020年8週の疾患別保健所別報告数及び週推移表

(8週：2月17日～2月23日)

## このファイルをご覧の方に

このファイルは、県内の指定医療機関から届出のあった週単位の定点把握対象疾患<sup>\*</sup>の発生動向について、次の5つの項目に分けて集計してあります。

### ■ 感染症発生動向調査(週報)の保健所別発生状況……p. 1

- 大きな流行の発生(継続)が疑われる等の疾患には、◎や○が印字されます。

### ■ 疾患別の患者発生状況……p. 2～15

- 5週連続して患者発生数が0となった場合、当疾患のページは省略します。

### ■ 疾患別・年齢階級別患者報告数……p. 16

- 県内の疾患別患者数を年齢階級別に集計した表です。

### ■ 2020年感染症週報(インフルエンザ・小児科)推移表……p. 17～18

- インフルエンザと小児科定点対象感染症の患者数及び定点あたり患者数の週推移表です。

### ■ 2020年感染症週報(眼科・基幹)推移表……p. 19～20

- 眼科と基幹定点対象感染症の患者数及び定点あたり患者数の週推移表です。

※ 週単位の定点把握対象疾患

| 種別            | インフルエンザ <sup>※</sup> 定点                             | 小児科定点   | 眼科定点                     | 基幹定点  |
|---------------|---|---|--------------------------|---|
| 定点数<br>(医療機関) | 48<br>(小児科・内科)                                      | 29<br>(小児科)   | 7<br>(眼科)                | 5<br>(患者を300人以上<br>収容する病院で小児<br>科・内科医療を提供<br>しているもの)                            |
| 対象感染症         | インフルエンザ<br>(鳥インフルエンザ<br>及び新型インフル<br>エンザ等感染症を<br>除く) | RSウイルス感染<br>症、咽頭結膜熱、<br>A群溶血性レン<br>サ球菌咽頭炎、<br>感染性胃腸炎、<br>水痘、手足口病、<br>伝染性紅斑、突<br>発性発しん、ヘ<br>ルパンギーナ、<br>流行性耳下腺炎 | 急性出血性結膜<br>炎、流行性角結<br>膜炎 | 細菌性髄膜炎、無<br>菌性髄膜炎、マイ<br>コプラズマ肺炎、<br>クラミジア肺炎<br>(オウム病を除く)、<br>感染性胃腸炎(ロ<br>タウイルス) |

| 感染症発生動向調査（週報）の保健所別発生状況 |                 |                 |                 |     |       |            |              |              |               |              |              |  |
|------------------------|-----------------|-----------------|-----------------|-----|-------|------------|--------------|--------------|---------------|--------------|--------------|--|
|                        |                 | 調査対象期間          |                 |     | 定点当り  |            | 南加賀<br>定点 10 | 石川中央         |               | 能登中部<br>定点 7 | 能登北部<br>定点 5 | 備考   |
|                        |                 | 前週<br>2/10~2/16 | 今週<br>2/17~2/23 | 増減  | 前年同週  | 今週<br>(8週) |              | 金沢市<br>定点 16 | 石川中央<br>定点 10 |              |              |  |
| 1                      | ○ インフルエンザ       | 583             | 624             | 41  | 12.54 | 13.00      | ↓            | ↑            | ↑             | ↑            | ↑            |  |
| 2                      | RSウイルス感染症       | 9               | 10              | 1   | 0.52  | 0.34       | ↑            | ↓            | ↓             |              |              | 新: 今週新たに報告あり<br><br>矢印: 前週に引き続き報告あり<br>↑ 増加<br>↓ 減少<br>→ 同数<br><br>▽: 前週に報告あり、今週報告なし |
| 3                      | 咽頭結膜熱           | 6               | 9               | 3   | 0.62  | 0.31       | ▽            | ↑            | ▽             | 新            |              |  |
| 4                      | ◎ A群溶血性レンサ球菌咽頭炎 | 239             | 285             | 46  | 5.34  | 9.83       | ↓            | ↑            | ↑             | ↑            | ↑            |  |
| 5                      | 感染性胃腸炎          | 261             | 296             | 35  | 5.17  | 10.21      | ↓            | ↑            | ↑             | ↑            | ↓            |  |
| 6                      | 水痘              | 24              | 27              | 3   | 0.34  | 0.93       | ↑            | ↑            | ↓             | ↓            |              |  |
| 7                      | 手足口病            | —               | 1               | 1   | 0.07  | 0.03       |              | 新            |               |              |              |  |
| 8                      | 伝染性紅斑           | 11              | 18              | 7   | 1.28  | 0.62       | ↑            | ↑            | ▽             | →            | 新            |  |
| 9                      | 突発性発しん          | 8               | 5               | △3  | 0.38  | 0.17       | ↓            | ↑            | ▽             | ▽            |              |  |
| 10                     | ヘルパンギーナ         | —               | —               | —   | —     | —          |              |              |               |              |              |  |
| 11                     | 流行性耳下腺炎         | 2               | 1               | △1  | 0.03  | 0.03       |              | →            |               |              | ▽            |  |
|                        |                 |                 |                 |     |       |            | 南加賀<br>定点 1  | 金沢市<br>定点 3  | 石川中央<br>定点 1  | 能登中部<br>定点 1 | 能登北部<br>定点 1 |  |
| 12                     | 急性出血性結膜炎        | —               | —               | —   | —     | —          |              |              |               |              |              |  |
| 13                     | 流行性角結膜炎         | 1               | 2               | 1   | 0.29  | 0.29       |              | ↑            |               |              |              |  |
|                        |                 |                 |                 |     |       |            | 南加賀<br>定点 1  | 金沢市<br>定点 1  | 石川中央<br>定点 1  | 能登中部<br>定点 1 | 能登北部<br>定点 1 |  |
| 14                     | 細菌性髄膜炎          | —               | —               | —   | —     | —          |              |              |               |              |              |  |
| 15                     | 無菌性髄膜炎          | —               | —               | —   | —     | —          |              |              |               |              |              |  |
| 16                     | マイコプラズマ肺炎       | 5               | 2               | △3  | —     | 0.40       | ▽            | 新            |               | ↓            | ▽            |  |
| 17                     | クラミジア肺炎(オウム病除く) | —               | —               | —   | —     | —          |              |              |               |              |              |  |
| 18                     | 感染性胃腸炎(ロタウイルス)  | —               | —               | —   | —     | —          |              |              |               |              |              |  |
|                        | 合計              | 1149            | 1280            | 131 |       |            |              |              |               |              |              |  |

石川県感染症情報センター

※本週報は速報性を重視しておりますので、今後調査などの結果に応じて、若干の変更が生じることがあります。

◎:(警報)大きな流行の発生・継続が疑われること

○:(注意報)流行の発生前であれば今後4週間以内に大きな流行が発生する可能性があること、流行発生後であればその流行がまだ終わっていない可能性があること

# インフルエンザ

2020年 4週～ 8週

上段: 定点からの患者報告数  
下段: 定点あたりの患者数

|      | 4週                  | 5週                  | 6週                  | 7週                  | 8週                  |
|------|---------------------|---------------------|---------------------|---------------------|---------------------|
| 石川県  | 755<br><b>15.73</b> | 671<br><b>13.98</b> | 436<br><b>9.08</b>  | 583<br><b>12.15</b> | 624<br><b>13.00</b> |
| 金沢市  | 237<br><b>14.81</b> | 274<br><b>17.13</b> | 149<br><b>9.31</b>  | 261<br><b>16.31</b> | 282<br><b>17.63</b> |
| 南加賀  | 188<br><b>18.80</b> | 132<br><b>13.20</b> | 94<br><b>9.40</b>   | 103<br><b>10.30</b> | 82<br><b>8.20</b>   |
| 石川中央 | 169<br><b>16.90</b> | 140<br><b>14.00</b> | 103<br><b>10.30</b> | 194<br><b>19.40</b> | 231<br><b>23.10</b> |
| 能登中部 | 152<br><b>21.71</b> | 122<br><b>17.43</b> | 84<br><b>12.00</b>  | 23<br><b>3.29</b>   | 26<br><b>3.71</b>   |
| 能登北部 | 9<br><b>1.80</b>    | 3<br><b>0.60</b>    | 6<br><b>1.20</b>    | 2<br><b>0.40</b>    | 3<br><b>0.60</b>    |

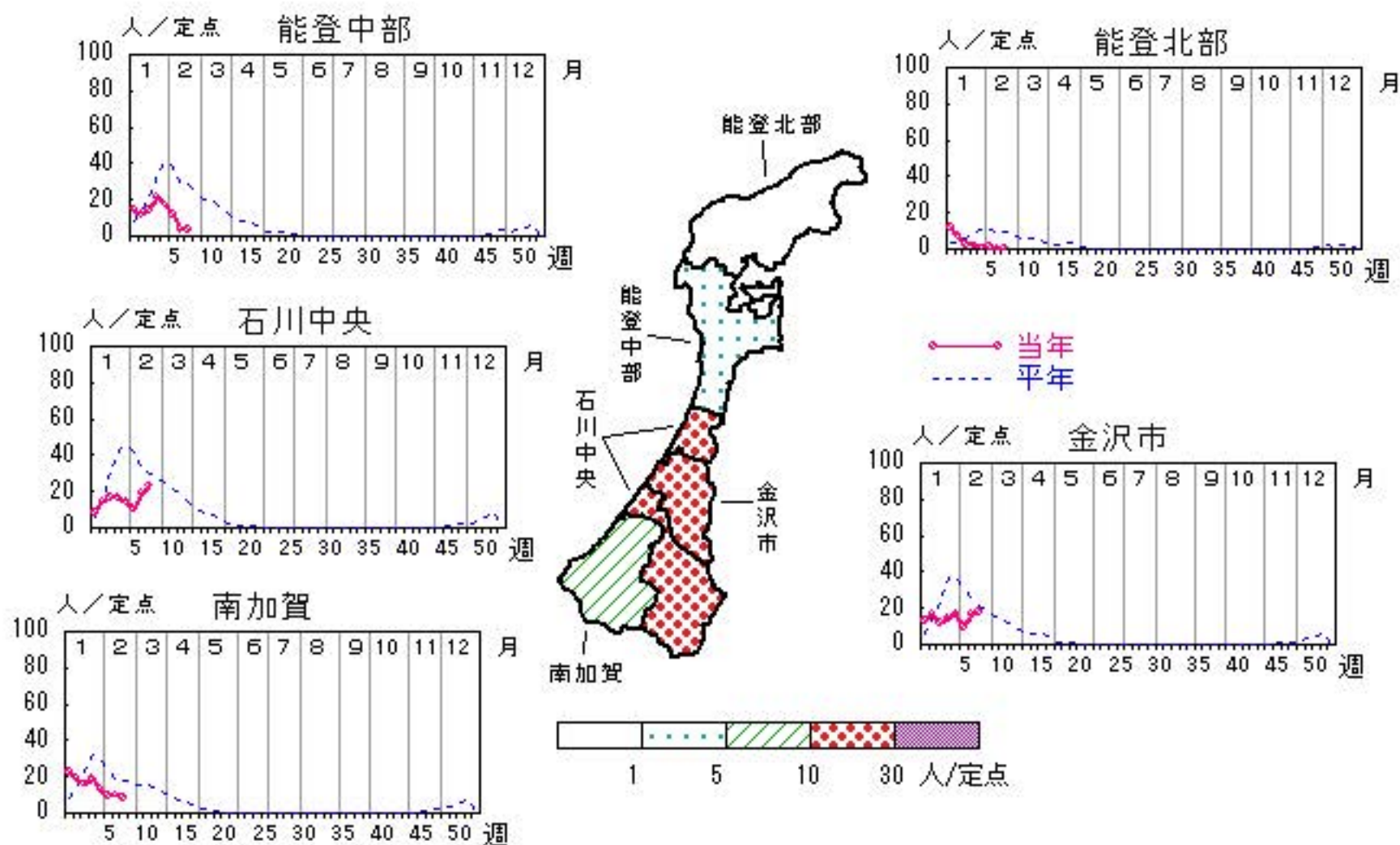

人/定点  
 ○ 当年(石川県)      — 前年(石川県)  
 × 当年(全国)      - - - 平年(石川県)

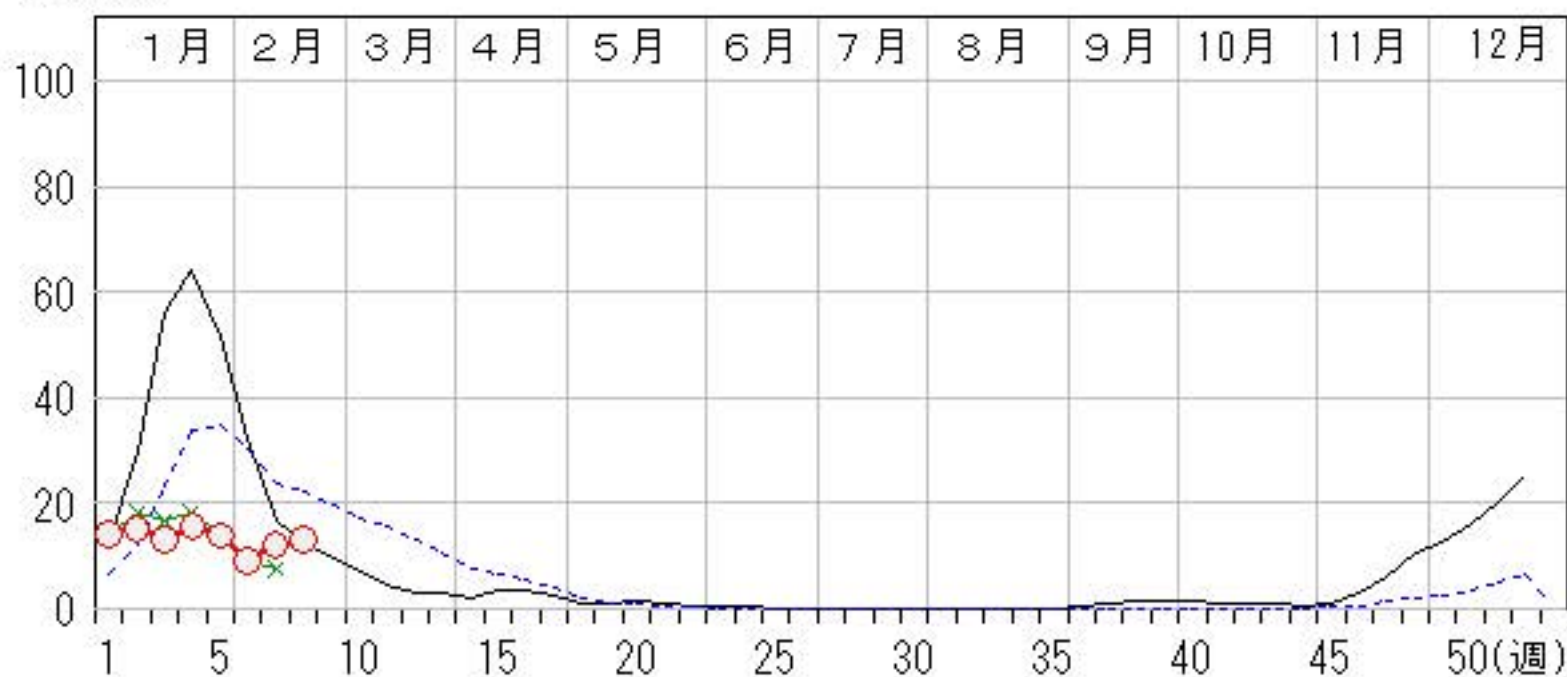

# RSウイルス感染症

2020年 4週～ 8週

上段: 定点からの患者報告数  
下段: 定点あたりの患者数

|      | 4週                | 5週                | 6週               | 7週               | 8週                |
|------|-------------------|-------------------|------------------|------------------|-------------------|
| 石川県  | 12<br><b>0.41</b> | 14<br><b>0.48</b> | 9<br><b>0.31</b> | 9<br><b>0.31</b> | 10<br><b>0.34</b> |
| 金沢市  | 2<br><b>0.20</b>  | 2<br><b>0.20</b>  | 3<br><b>0.30</b> | 2<br><b>0.20</b> | 1<br><b>0.10</b>  |
| 南加賀  | 6<br><b>1.00</b>  | 7<br><b>1.17</b>  | 4<br><b>0.67</b> | 4<br><b>0.67</b> | 8<br><b>1.33</b>  |
| 石川中央 | 4<br><b>0.67</b>  | 4<br><b>0.67</b>  | 2<br><b>0.33</b> | 3<br><b>0.50</b> | 1<br><b>0.17</b>  |
| 能登中部 | 0<br><b>0.00</b>  | 1<br><b>0.25</b>  | 0<br><b>0.00</b> | 0<br><b>0.00</b> | 0<br><b>0.00</b>  |
| 能登北部 | 0<br><b>0.00</b>  | 0<br><b>0.00</b>  | 0<br><b>0.00</b> | 0<br><b>0.00</b> | 0<br><b>0.00</b>  |

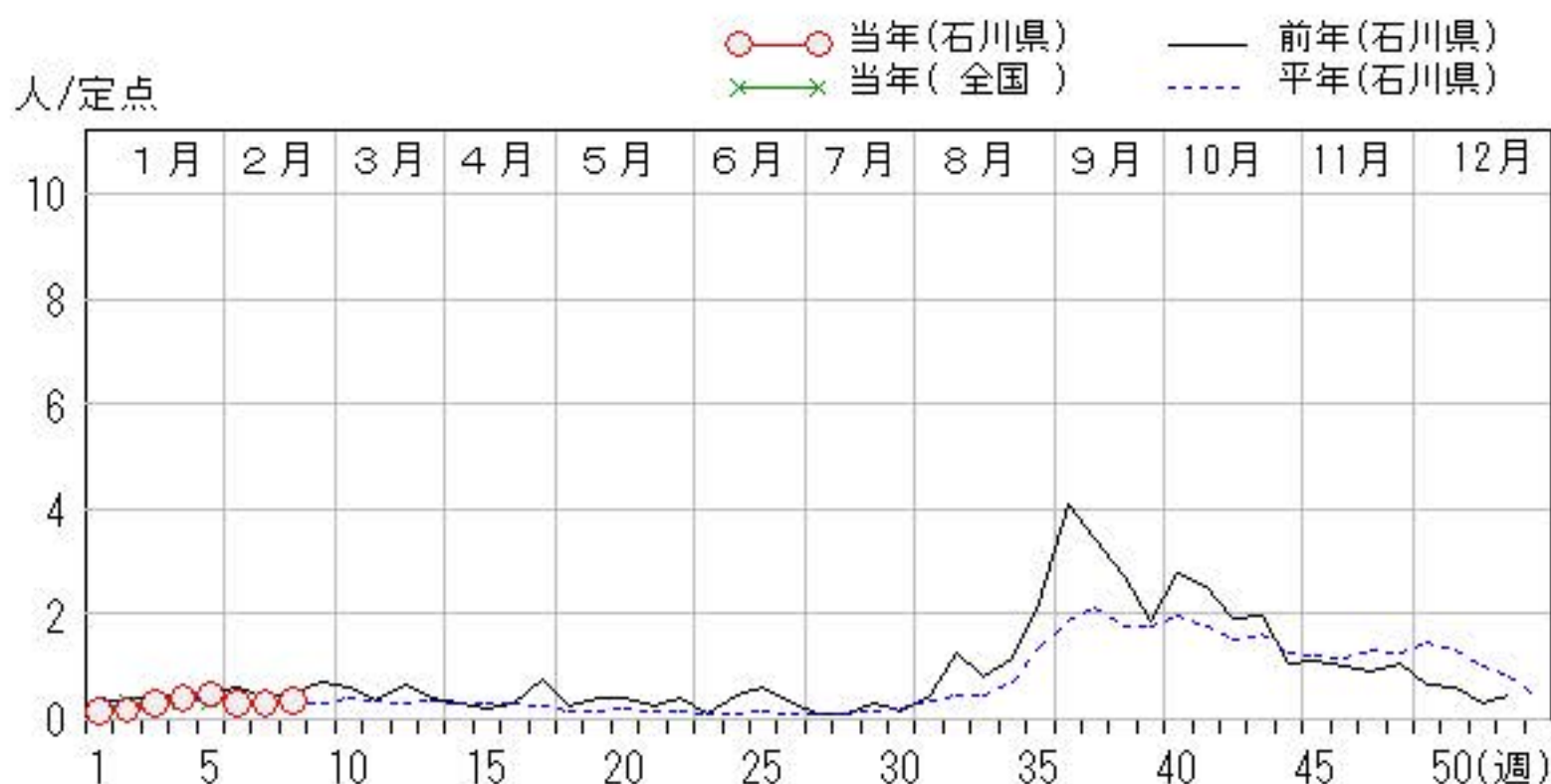
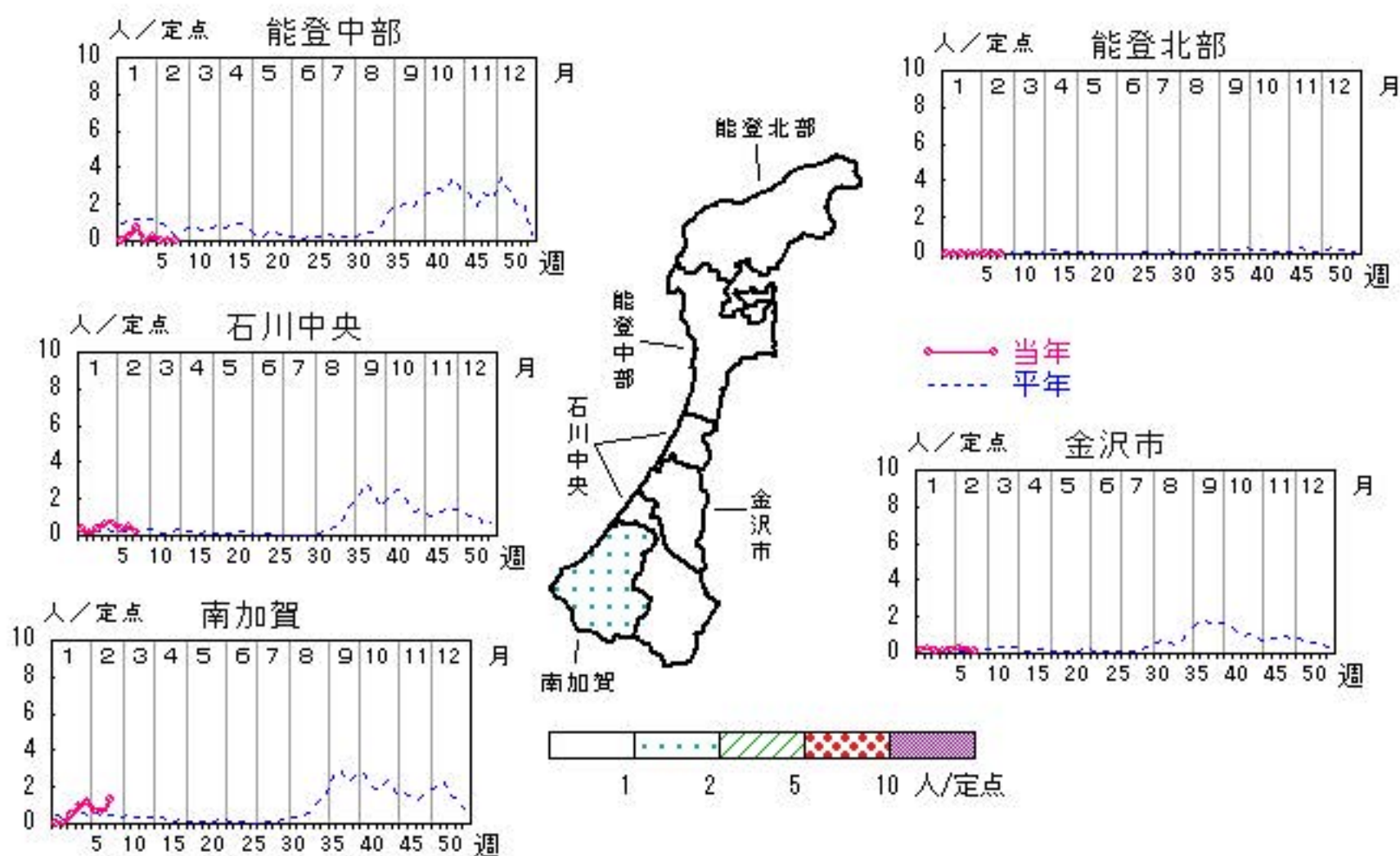



# 咽頭結膜熱

2020年 4週～ 8週

上段: 定点からの患者報告数  
下段: 定点あたりの患者数

|      | 4週                | 5週               | 6週               | 7週               | 8週               |
|------|-------------------|------------------|------------------|------------------|------------------|
| 石川県  | 11<br><b>0.38</b> | 8<br><b>0.28</b> | 2<br><b>0.07</b> | 6<br><b>0.21</b> | 9<br><b>0.31</b> |
| 金沢市  | 4<br><b>0.40</b>  | 3<br><b>0.30</b> | 2<br><b>0.20</b> | 3<br><b>0.30</b> | 4<br><b>0.40</b> |
| 南加賀  | 0<br><b>0.00</b>  | 0<br><b>0.00</b> | 0<br><b>0.00</b> | 1<br><b>0.17</b> | 0<br><b>0.00</b> |
| 石川中央 | 0<br><b>0.00</b>  | 1<br><b>0.17</b> | 0<br><b>0.00</b> | 2<br><b>0.33</b> | 0<br><b>0.00</b> |
| 能登中部 | 7<br><b>1.75</b>  | 4<br><b>1.00</b> | 0<br><b>0.00</b> | 0<br><b>0.00</b> | 5<br><b>1.25</b> |
| 能登北部 | 0<br><b>0.00</b>  | 0<br><b>0.00</b> | 0<br><b>0.00</b> | 0<br><b>0.00</b> | 0<br><b>0.00</b> |

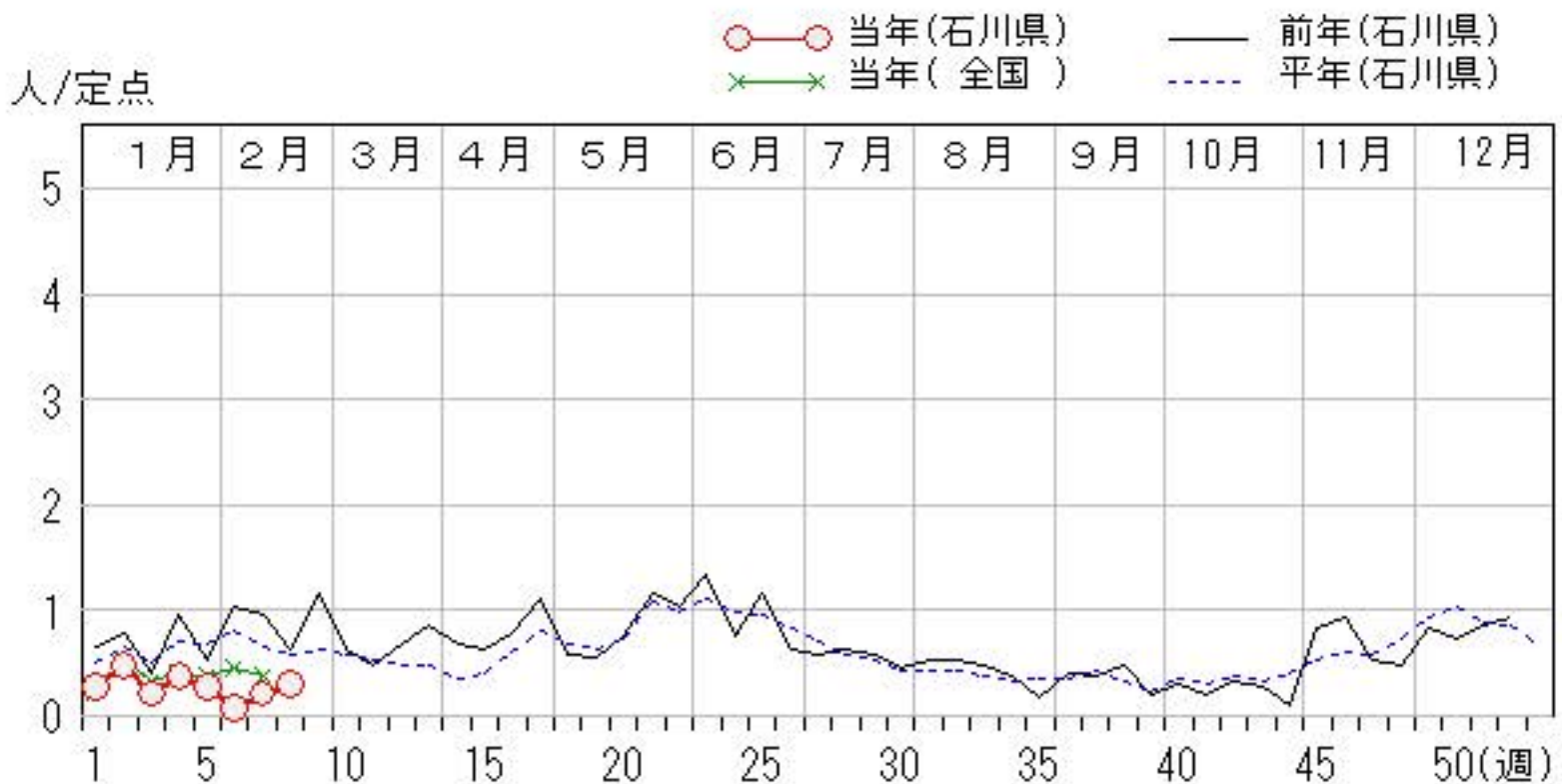
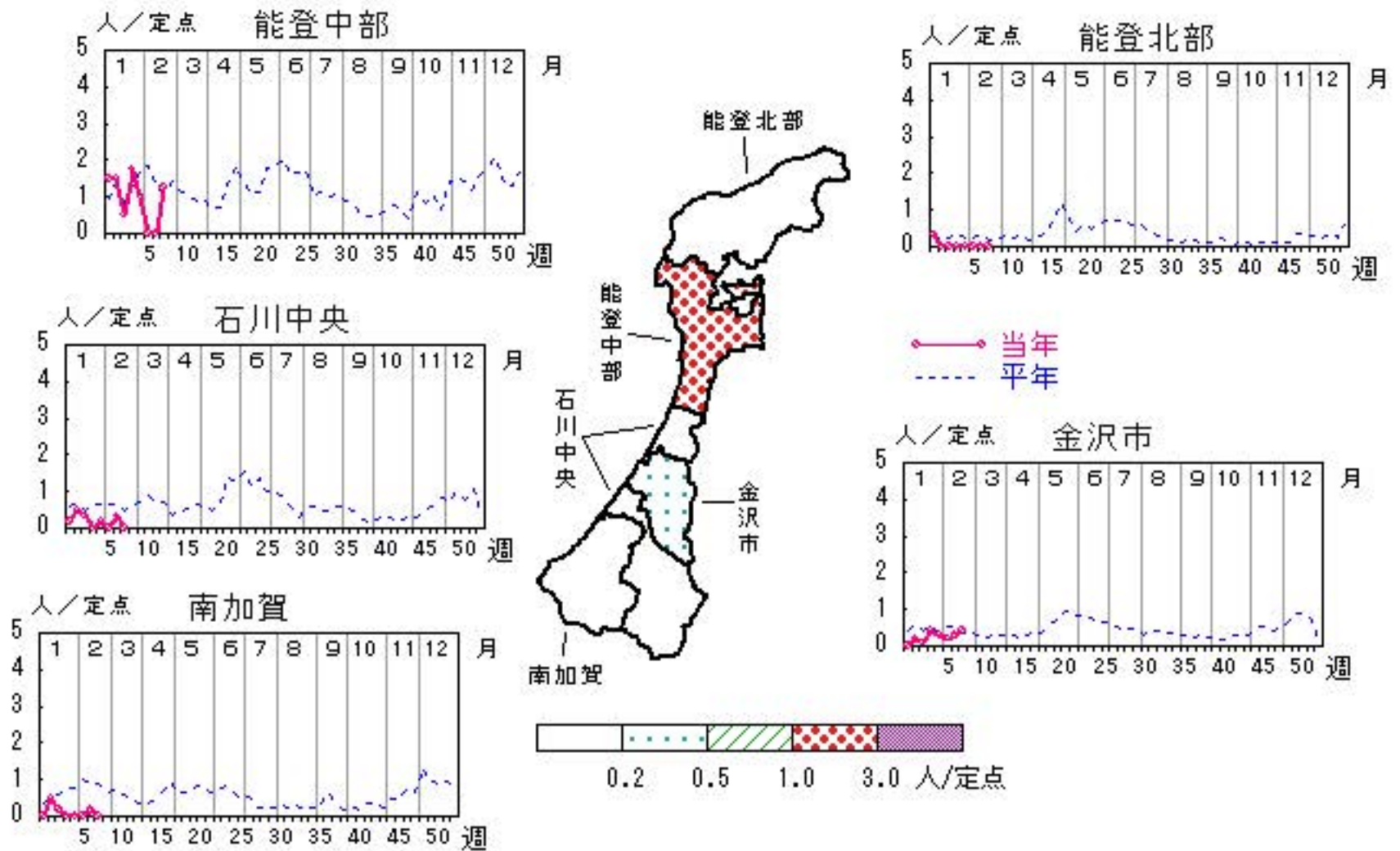

# A群溶血性レンサ球菌咽頭炎

2020年 4週～ 8週

上段: 定点からの患者報告数  
下段: 定点あたりの患者数

|      | 4週                 | 5週                  | 6週                  | 7週                 | 8週                 |
|------|--------------------|---------------------|---------------------|--------------------|--------------------|
| 石川県  | 248<br><b>8.55</b> | 270<br><b>9.31</b>  | 305<br><b>10.52</b> | 239<br><b>8.24</b> | 285<br><b>9.83</b> |
| 金沢市  | 86<br><b>8.60</b>  | 89<br><b>8.90</b>   | 112<br><b>11.20</b> | 77<br><b>7.70</b>  | 93<br><b>9.30</b>  |
| 南加賀  | 45<br><b>7.50</b>  | 35<br><b>5.83</b>   | 46<br><b>7.67</b>   | 49<br><b>8.17</b>  | 40<br><b>6.67</b>  |
| 石川中央 | 35<br><b>5.83</b>  | 38<br><b>6.33</b>   | 52<br><b>8.67</b>   | 37<br><b>6.17</b>  | 54<br><b>9.00</b>  |
| 能登中部 | 80<br><b>20.00</b> | 104<br><b>26.00</b> | 94<br><b>23.50</b>  | 69<br><b>17.25</b> | 87<br><b>21.75</b> |
| 能登北部 | 2<br><b>0.67</b>   | 4<br><b>1.33</b>    | 1<br><b>0.33</b>    | 7<br><b>2.33</b>   | 11<br><b>3.67</b>  |

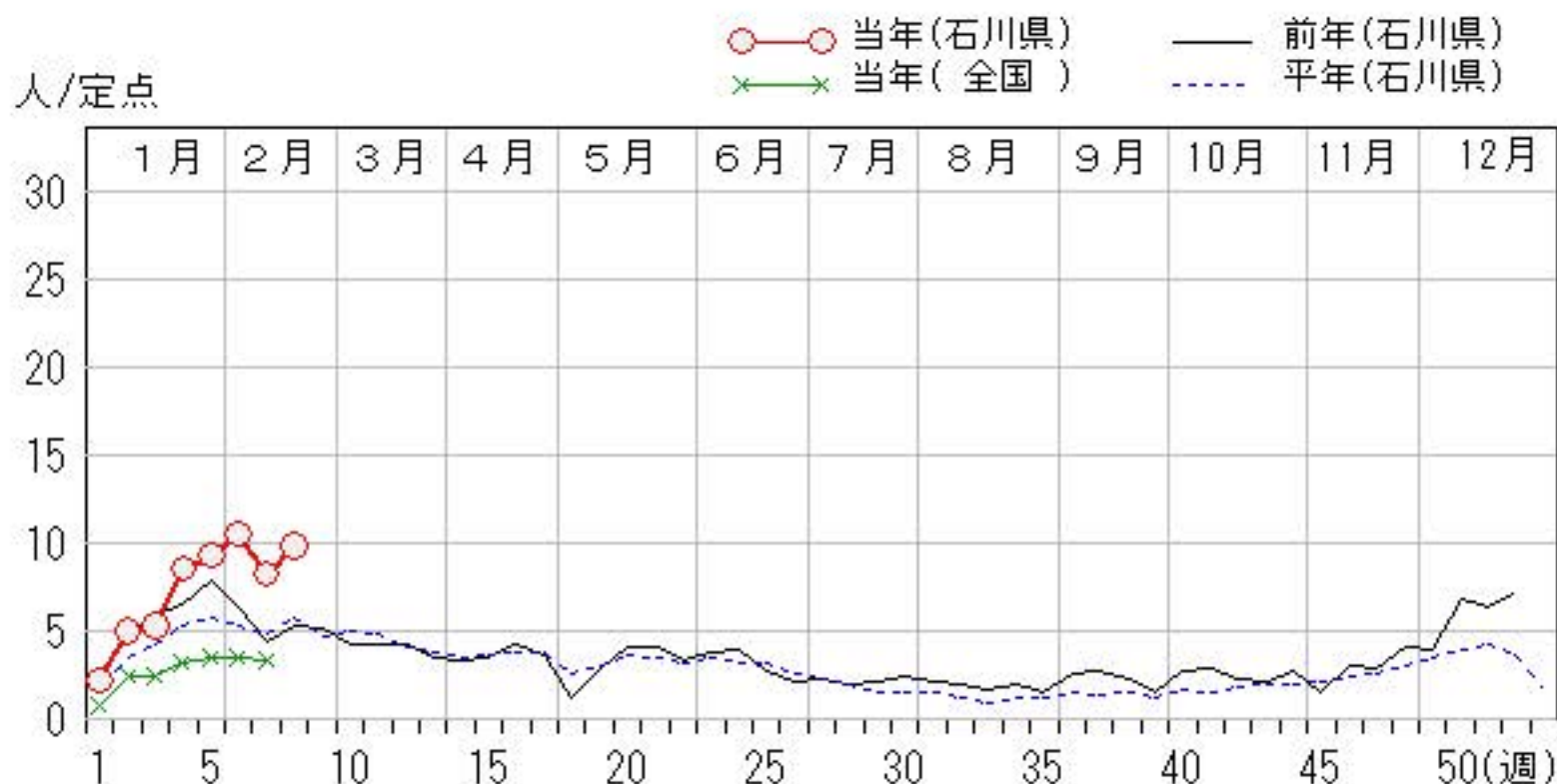
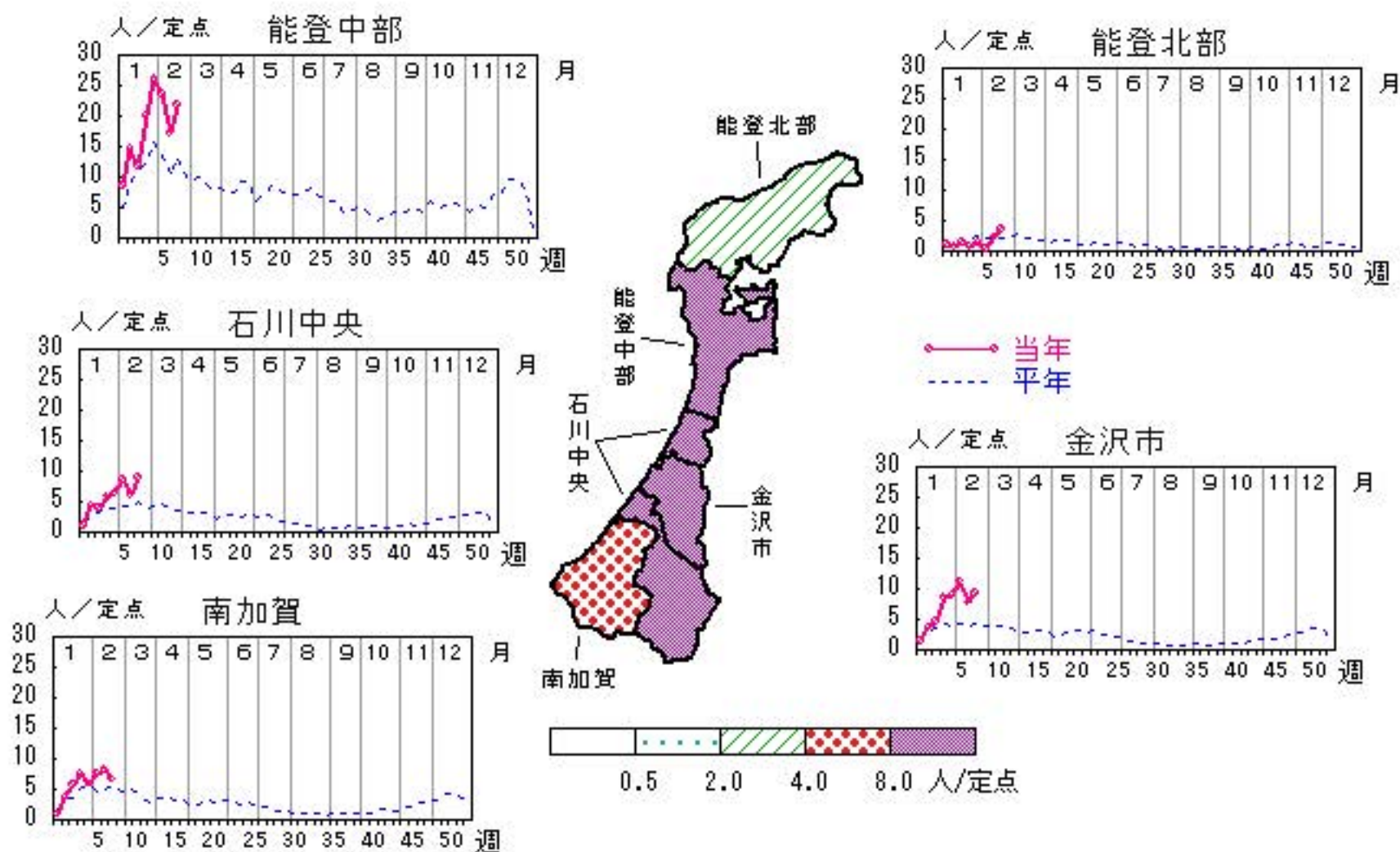



# 感染性胃腸炎

2020年 4週～ 8週

上段: 定点からの患者報告数  
下段: 定点あたりの患者数

|      | 4週                  | 5週                  | 6週                  | 7週                 | 8週                  |
|------|---------------------|---------------------|---------------------|--------------------|---------------------|
| 石川県  | 305<br><b>10.52</b> | 357<br><b>12.31</b> | 318<br><b>10.97</b> | 261<br><b>9.00</b> | 296<br><b>10.21</b> |
| 金沢市  | 79<br><b>7.90</b>   | 96<br><b>9.60</b>   | 73<br><b>7.30</b>   | 46<br><b>4.60</b>  | 73<br><b>7.30</b>   |
| 南加賀  | 52<br><b>8.67</b>   | 77<br><b>12.83</b>  | 70<br><b>11.67</b>  | 86<br><b>14.33</b> | 84<br><b>14.00</b>  |
| 石川中央 | 107<br><b>17.83</b> | 123<br><b>20.50</b> | 109<br><b>18.17</b> | 69<br><b>11.50</b> | 81<br><b>13.50</b>  |
| 能登中部 | 66<br><b>16.50</b>  | 61<br><b>15.25</b>  | 54<br><b>13.50</b>  | 46<br><b>11.50</b> | 53<br><b>13.25</b>  |
| 能登北部 | 1<br><b>0.33</b>    | 0<br><b>0.00</b>    | 12<br><b>4.00</b>   | 14<br><b>4.67</b>  | 5<br><b>1.67</b>    |

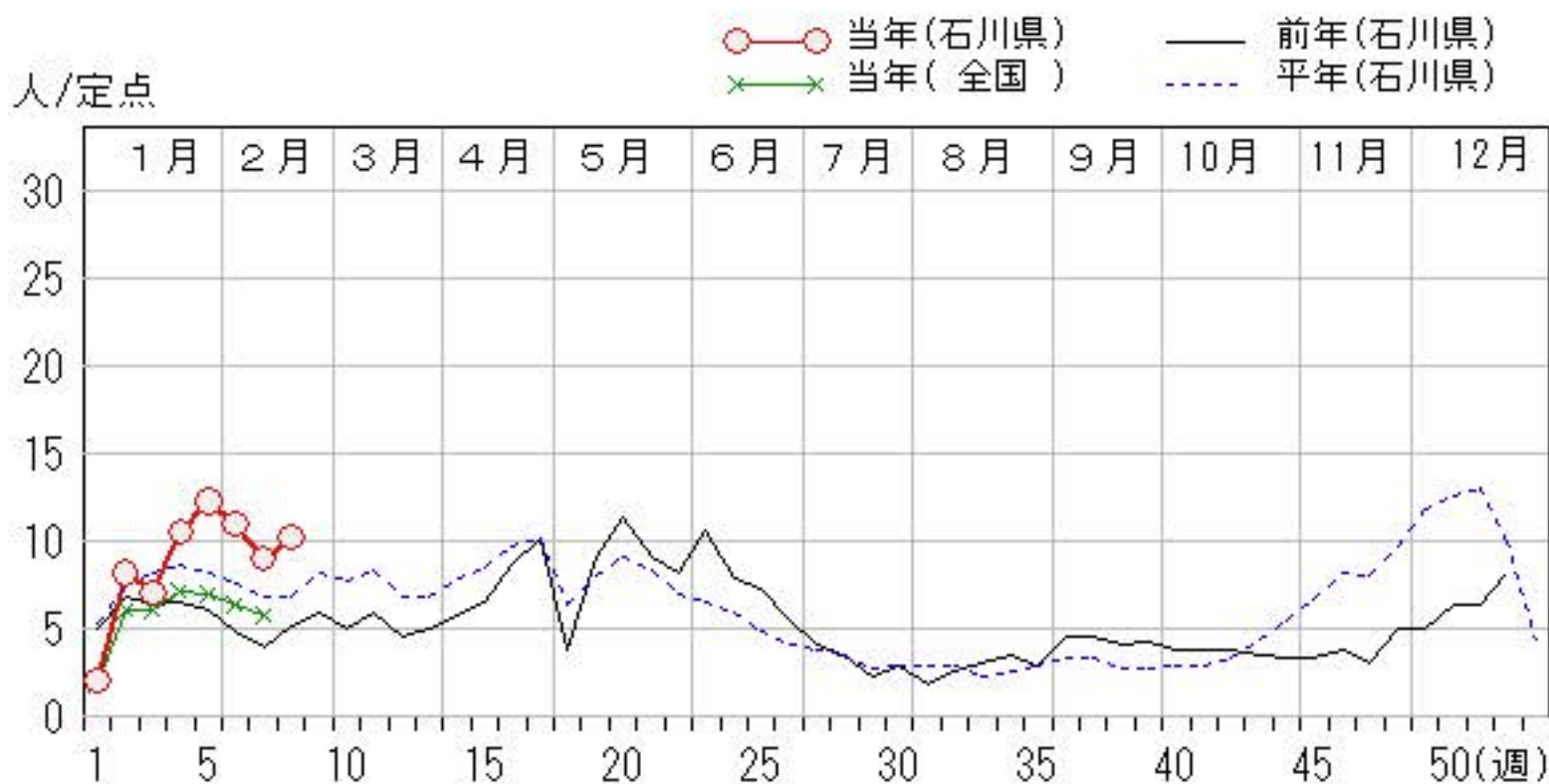
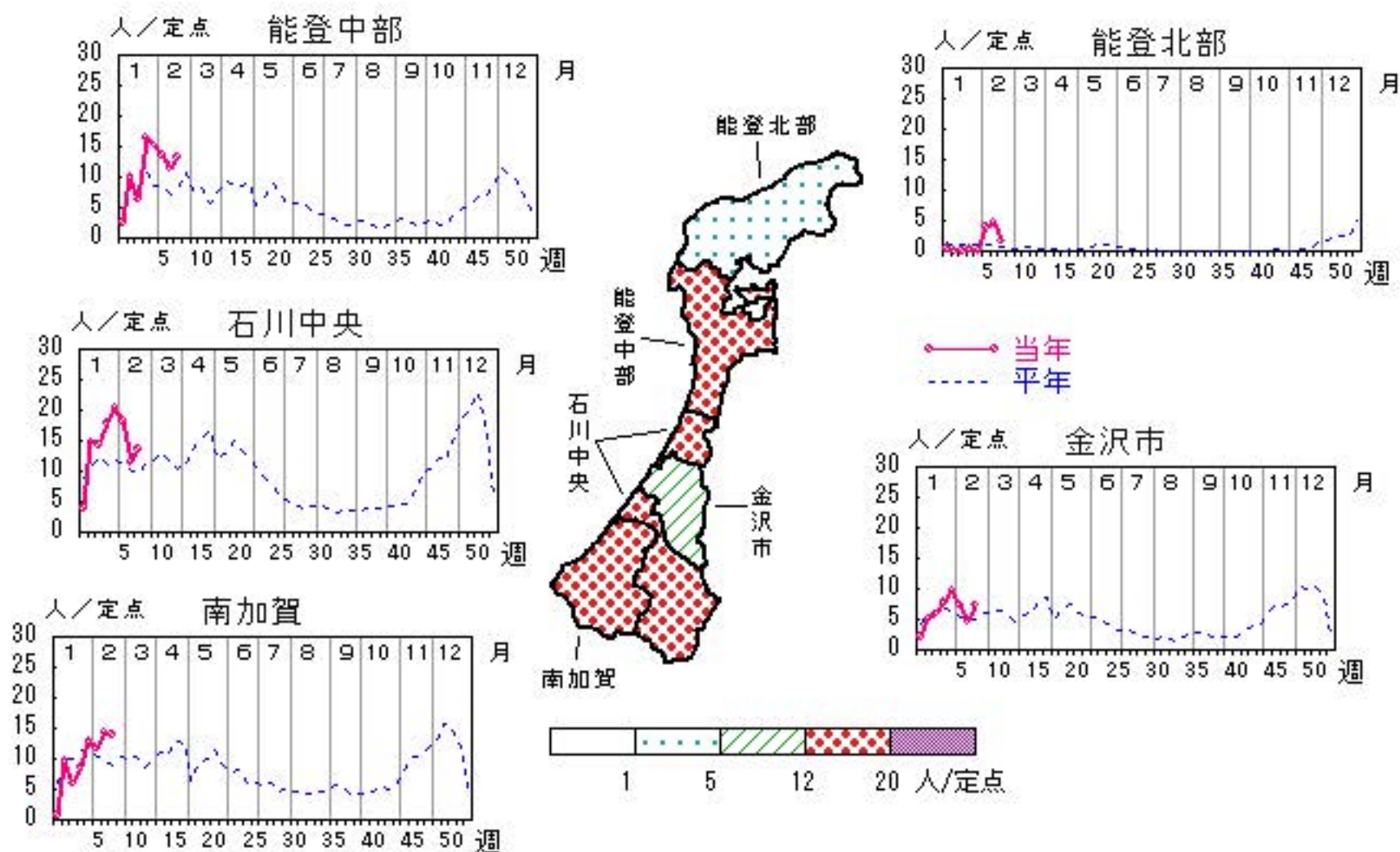

# 水痘

2020年 4週～8週

上段: 定点からの患者報告数  
下段: 定点あたりの患者数

|      | 4週                | 5週                | 6週                | 7週                | 8週                |
|------|-------------------|-------------------|-------------------|-------------------|-------------------|
| 石川県  | 58<br><b>2.00</b> | 20<br><b>0.69</b> | 35<br><b>1.21</b> | 24<br><b>0.83</b> | 27<br><b>0.93</b> |
| 金沢市  | 21<br><b>2.10</b> | 3<br><b>0.30</b>  | 19<br><b>1.90</b> | 10<br><b>1.00</b> | 11<br><b>1.10</b> |
| 南加賀  | 23<br><b>3.83</b> | 2<br><b>0.33</b>  | 13<br><b>2.17</b> | 4<br><b>0.67</b>  | 9<br><b>1.50</b>  |
| 石川中央 | 10<br><b>1.67</b> | 12<br><b>2.00</b> | 3<br><b>0.50</b>  | 7<br><b>1.17</b>  | 6<br><b>1.00</b>  |
| 能登中部 | 4<br><b>1.00</b>  | 3<br><b>0.75</b>  | 0<br><b>0.00</b>  | 3<br><b>0.75</b>  | 1<br><b>0.25</b>  |
| 能登北部 | 0<br><b>0.00</b>  | 0<br><b>0.00</b>  | 0<br><b>0.00</b>  | 0<br><b>0.00</b>  | 0<br><b>0.00</b>  |

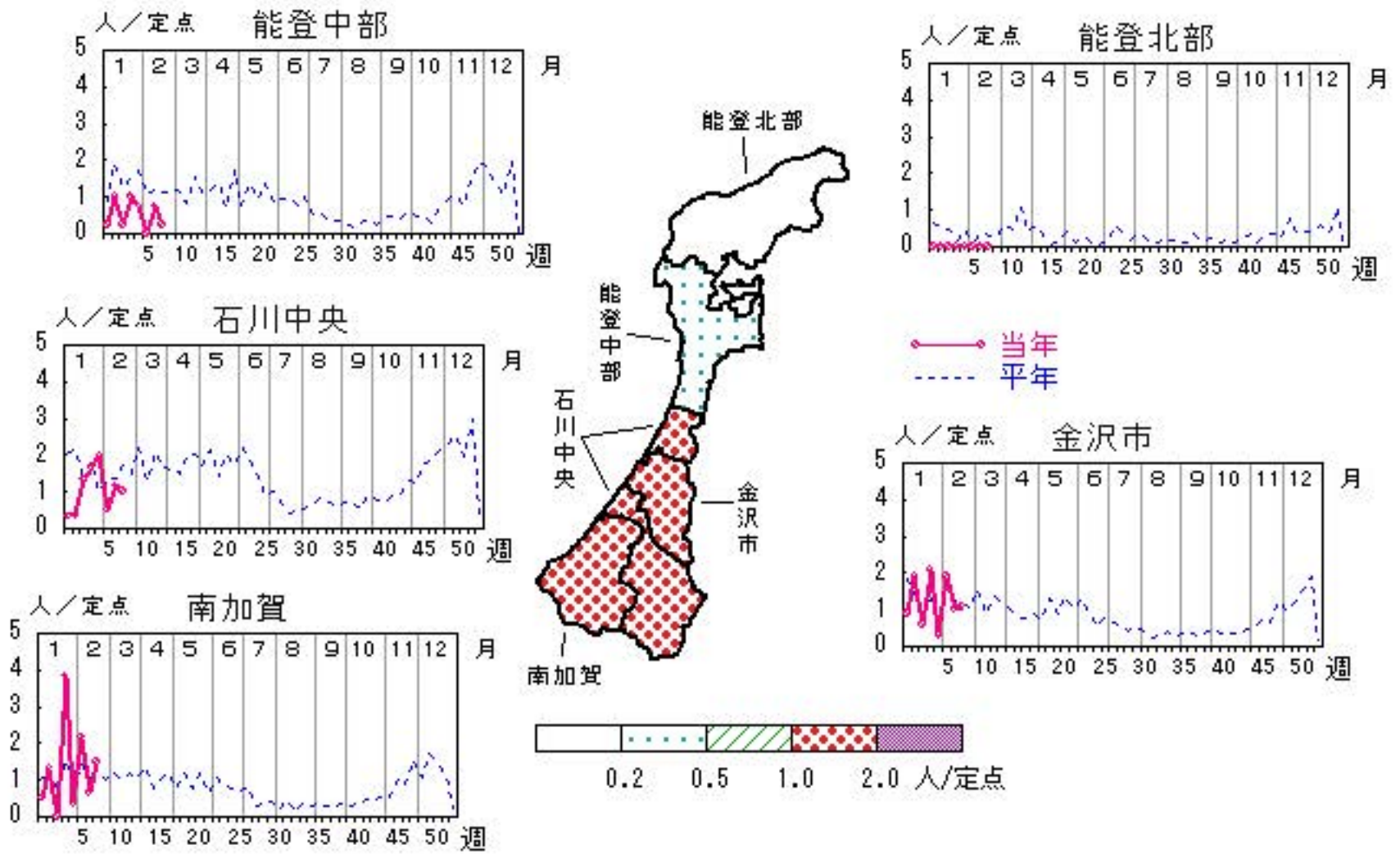



# 手足口病

2020年 4週～ 8週

上段: 定点からの患者報告数  
下段: 定点あたりの患者数

|      | 4週               | 5週               | 6週               | 7週               | 8週               |
|------|------------------|------------------|------------------|------------------|------------------|
| 石川県  | 2<br><b>0.07</b> | 2<br><b>0.07</b> | 1<br><b>0.03</b> | 0<br><b>0.00</b> | 1<br><b>0.03</b> |
| 金沢市  | 1<br><b>0.10</b> | 2<br><b>0.20</b> | 1<br><b>0.10</b> | 0<br><b>0.00</b> | 1<br><b>0.10</b> |
| 南加賀  | 0<br><b>0.00</b> | 0<br><b>0.00</b> | 0<br><b>0.00</b> | 0<br><b>0.00</b> | 0<br><b>0.00</b> |
| 石川中央 | 0<br><b>0.00</b> | 0<br><b>0.00</b> | 0<br><b>0.00</b> | 0<br><b>0.00</b> | 0<br><b>0.00</b> |
| 能登中部 | 1<br><b>0.25</b> | 0<br><b>0.00</b> | 0<br><b>0.00</b> | 0<br><b>0.00</b> | 0<br><b>0.00</b> |
| 能登北部 | 0<br><b>0.00</b> | 0<br><b>0.00</b> | 0<br><b>0.00</b> | 0<br><b>0.00</b> | 0<br><b>0.00</b> |

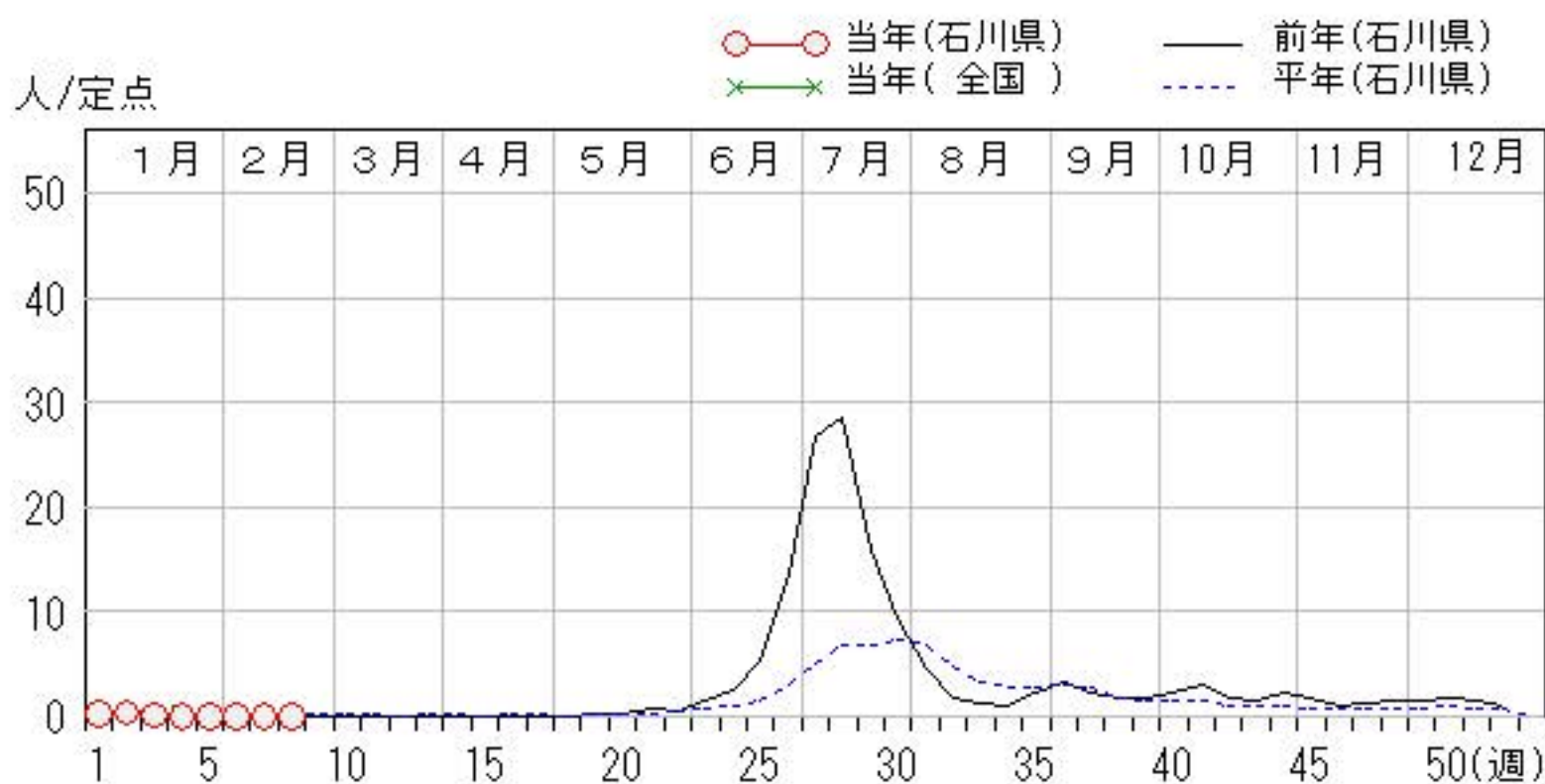
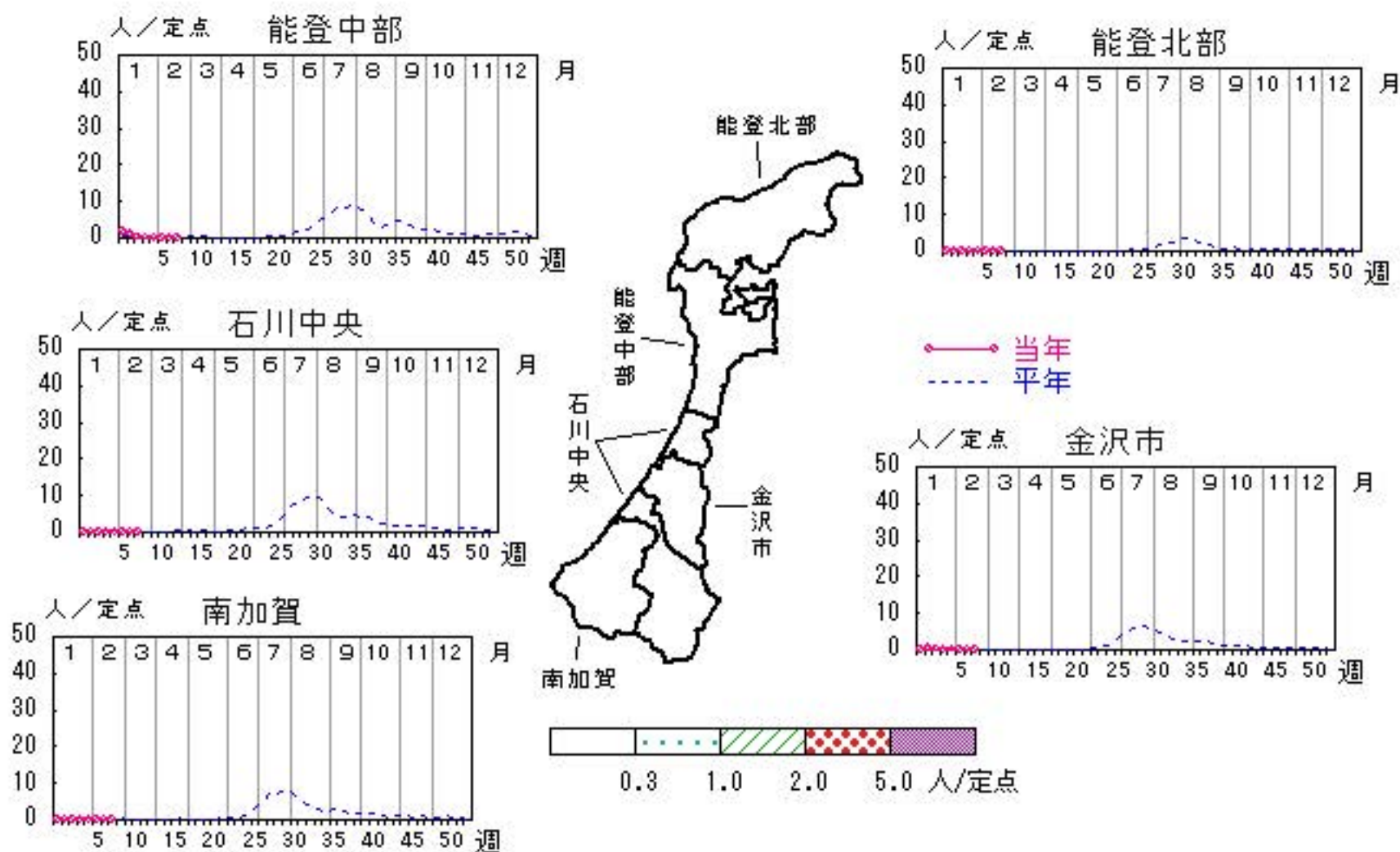

# 伝染性紅斑

2020年 4週～ 8週

上段: 定点からの患者報告数  
下段: 定点あたりの患者数

|      | 4週                | 5週                | 6週                | 7週                | 8週                |
|------|-------------------|-------------------|-------------------|-------------------|-------------------|
| 石川県  | 22<br><b>0.76</b> | 25<br><b>0.86</b> | 17<br><b>0.59</b> | 11<br><b>0.38</b> | 18<br><b>0.62</b> |
| 金沢市  | 3<br><b>0.30</b>  | 7<br><b>0.70</b>  | 6<br><b>0.60</b>  | 4<br><b>0.40</b>  | 8<br><b>0.80</b>  |
| 南加賀  | 12<br><b>2.00</b> | 9<br><b>1.50</b>  | 4<br><b>0.67</b>  | 3<br><b>0.50</b>  | 5<br><b>0.83</b>  |
| 石川中央 | 3<br><b>0.50</b>  | 1<br><b>0.17</b>  | 1<br><b>0.17</b>  | 1<br><b>0.17</b>  | 0<br><b>0.00</b>  |
| 能登中部 | 4<br><b>1.00</b>  | 5<br><b>1.25</b>  | 5<br><b>1.25</b>  | 3<br><b>0.75</b>  | 3<br><b>0.75</b>  |
| 能登北部 | 0<br><b>0.00</b>  | 3<br><b>1.00</b>  | 1<br><b>0.33</b>  | 0<br><b>0.00</b>  | 2<br><b>0.67</b>  |

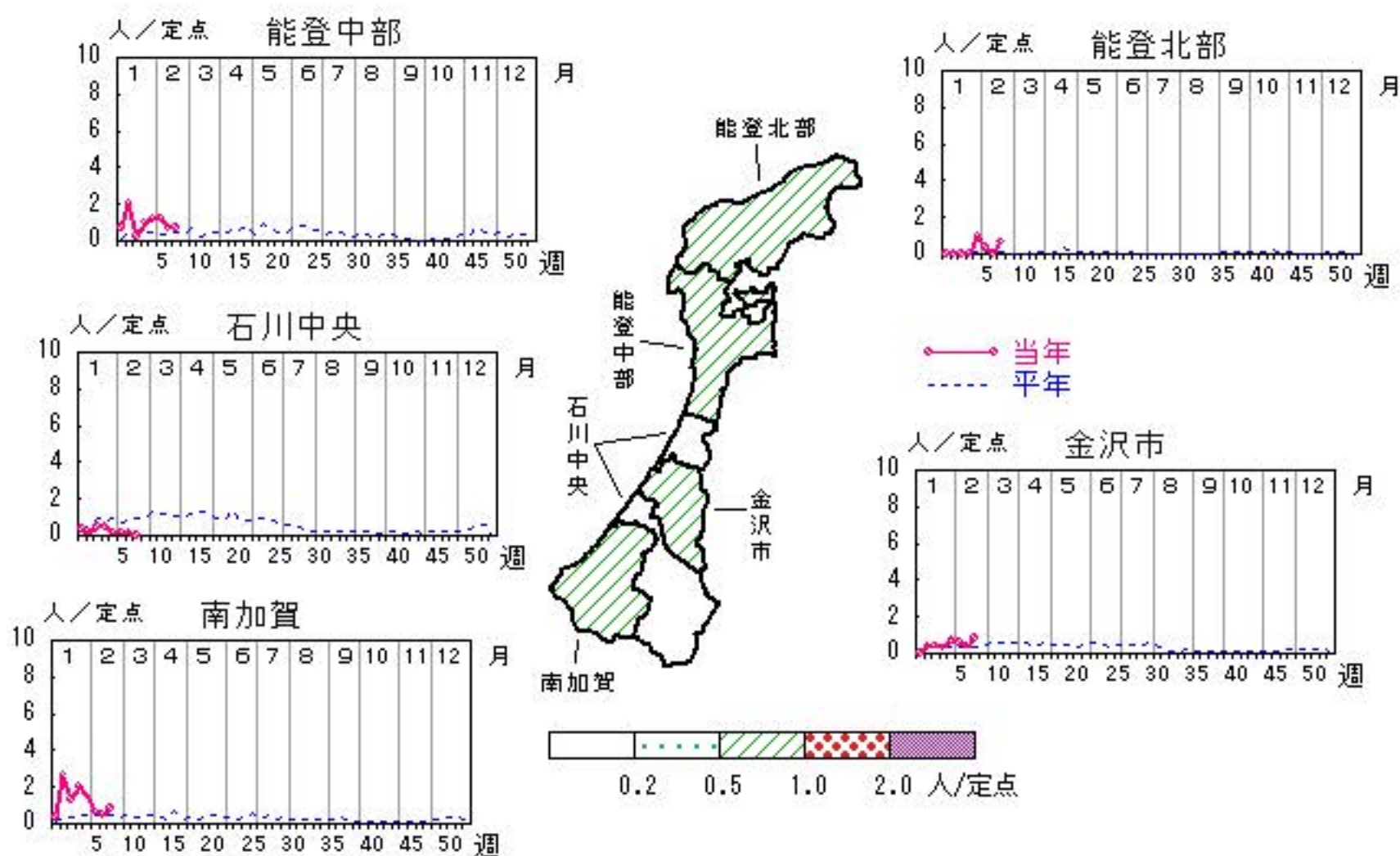

人/定点

○ 当年(石川県)      — 前年(石川県)  
× 当年(全国)      - - - 平年(石川県)

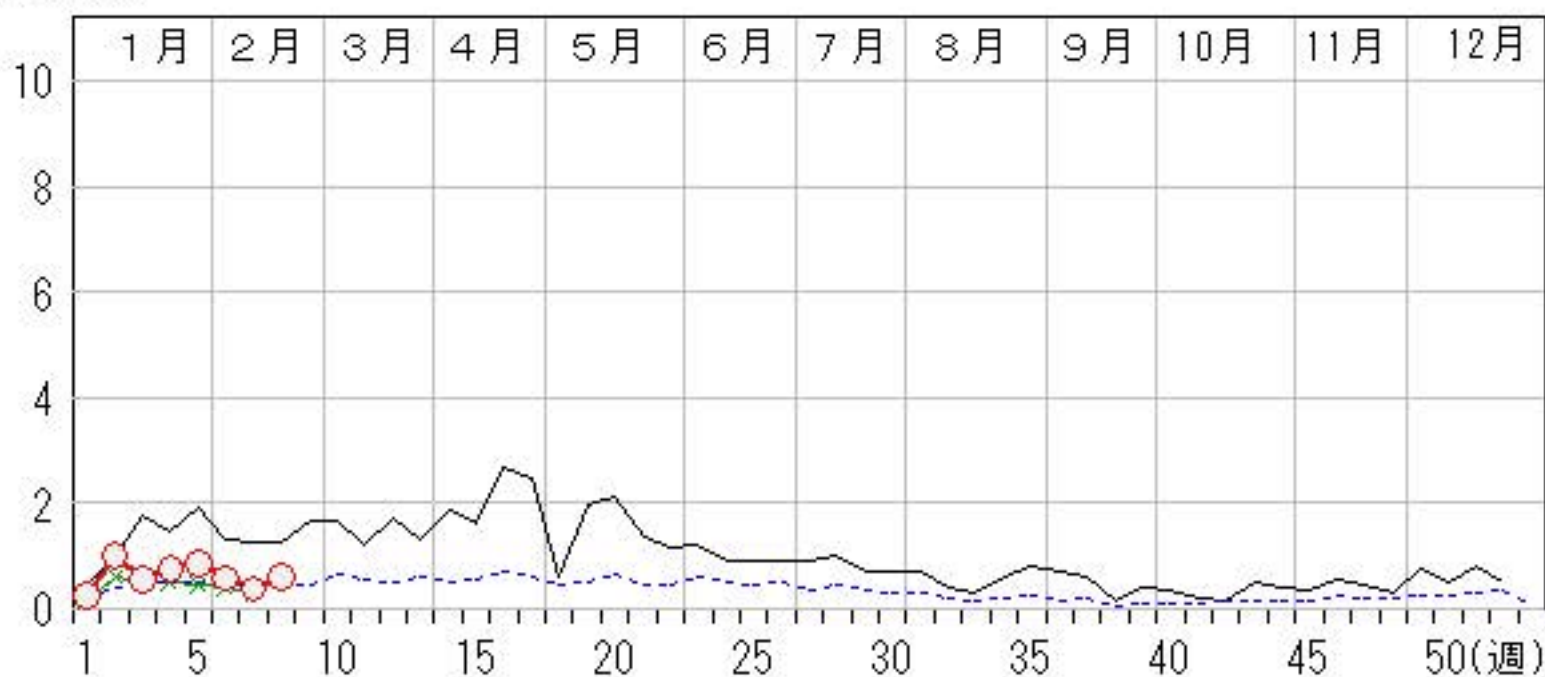



# 突発性発しん

2020年 4週～ 8週

上段: 定点からの患者報告数  
下段: 定点あたりの患者数

|      | 4週               | 5週               | 6週               | 7週               | 8週               |
|------|------------------|------------------|------------------|------------------|------------------|
| 石川県  | 7<br><b>0.24</b> | 6<br><b>0.21</b> | 3<br><b>0.10</b> | 8<br><b>0.28</b> | 5<br><b>0.17</b> |
| 金沢市  | 2<br><b>0.20</b> | 2<br><b>0.20</b> | 2<br><b>0.20</b> | 1<br><b>0.10</b> | 4<br><b>0.40</b> |
| 南加賀  | 1<br><b>0.17</b> | 3<br><b>0.50</b> | 0<br><b>0.00</b> | 2<br><b>0.33</b> | 1<br><b>0.17</b> |
| 石川中央 | 2<br><b>0.33</b> | 1<br><b>0.17</b> | 1<br><b>0.17</b> | 4<br><b>0.67</b> | 0<br><b>0.00</b> |
| 能登中部 | 2<br><b>0.50</b> | 0<br><b>0.00</b> | 0<br><b>0.00</b> | 1<br><b>0.25</b> | 0<br><b>0.00</b> |
| 能登北部 | 0<br><b>0.00</b> | 0<br><b>0.00</b> | 0<br><b>0.00</b> | 0<br><b>0.00</b> | 0<br><b>0.00</b> |

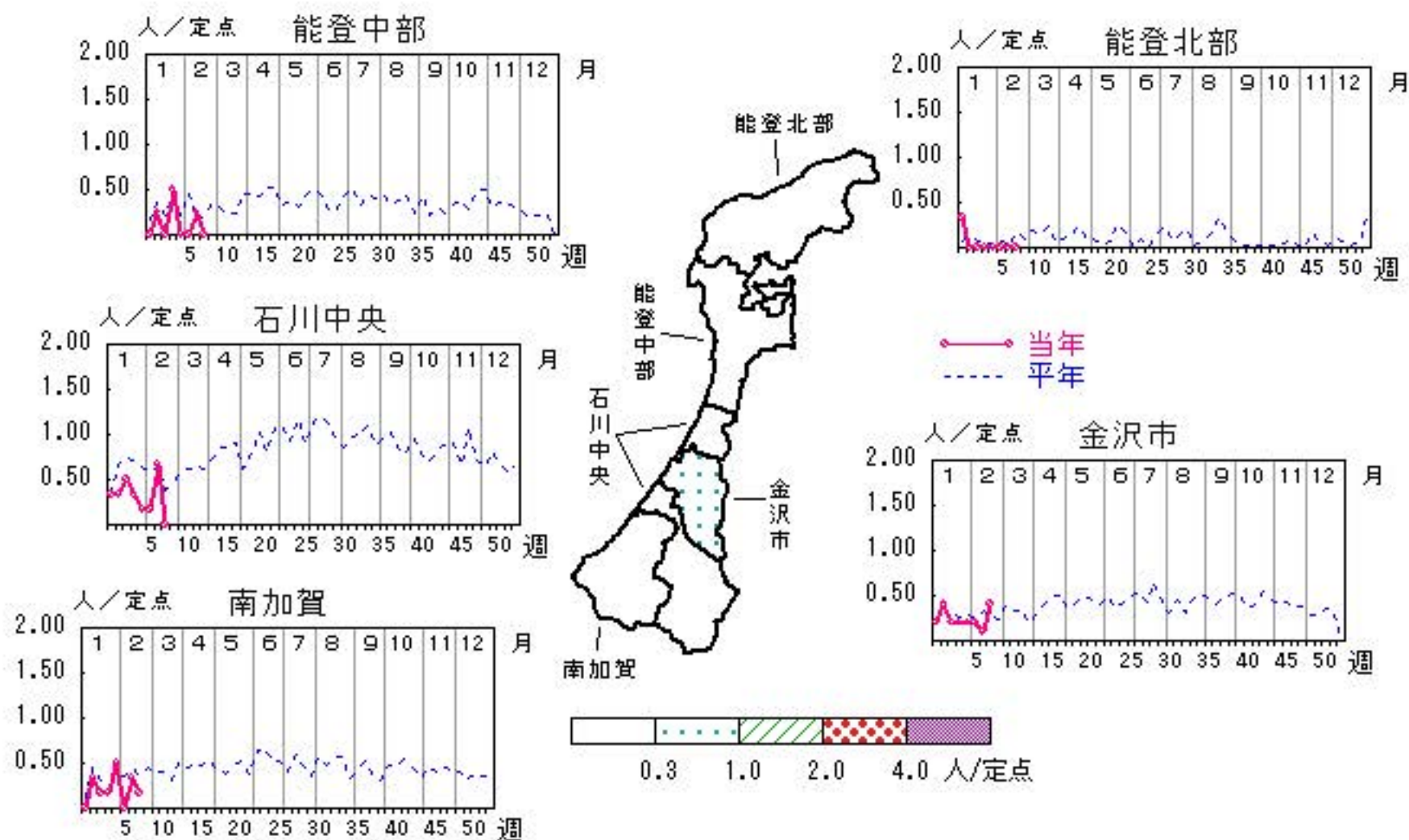

人/定点

○ 当年(石川県)      — 前年(石川県)  
× 当年(全国)      - - - 平年(石川県)

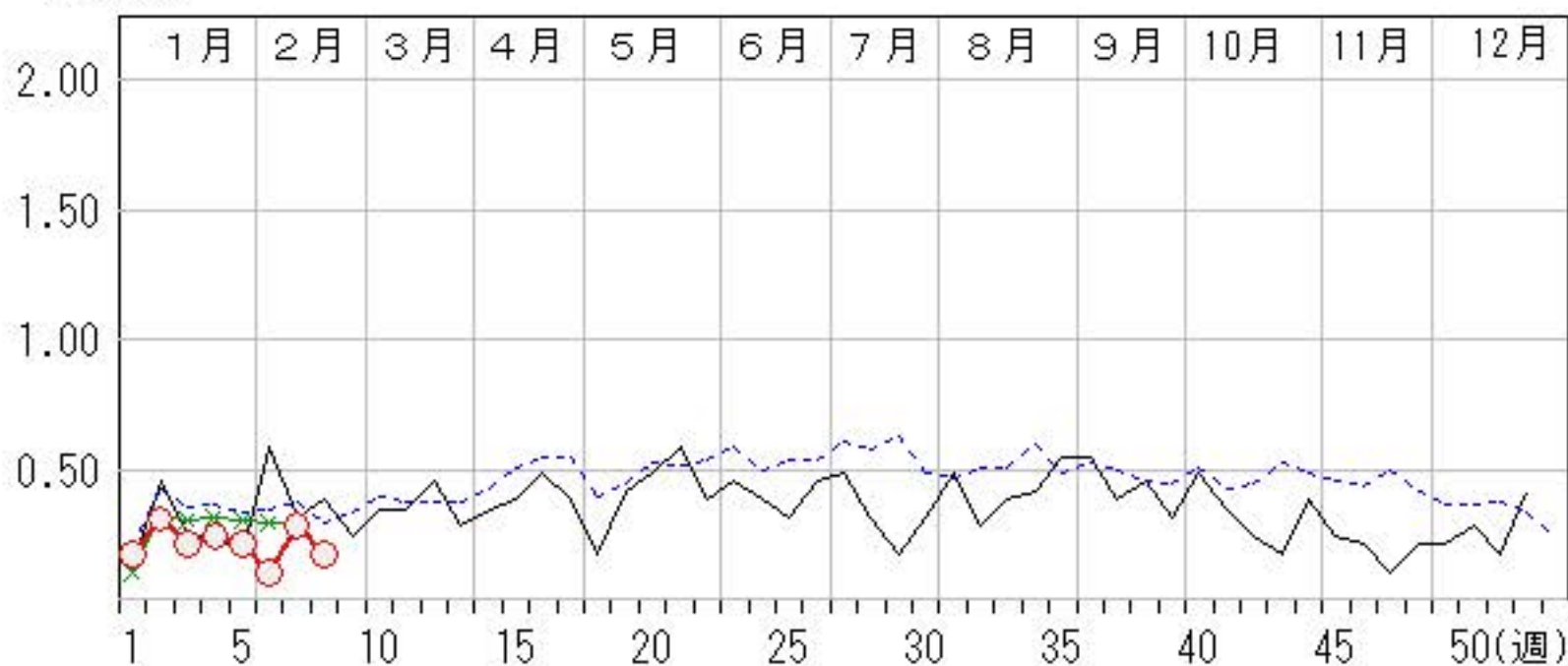



# ヘルパンギーナ

2020年 4週～ 8週

上段: 定点からの患者報告数  
下段: 定点あたりの患者数

|      | 4週               | 5週               | 6週               | 7週               | 8週               |
|------|------------------|------------------|------------------|------------------|------------------|
| 石川県  | 0<br><b>0.00</b> | 0<br><b>0.00</b> | 1<br><b>0.03</b> | 0<br><b>0.00</b> | 0<br><b>0.00</b> |
| 金沢市  | 0<br><b>0.00</b> | 0<br><b>0.00</b> | 0<br><b>0.00</b> | 0<br><b>0.00</b> | 0<br><b>0.00</b> |
| 南加賀  | 0<br><b>0.00</b> | 0<br><b>0.00</b> | 0<br><b>0.00</b> | 0<br><b>0.00</b> | 0<br><b>0.00</b> |
| 石川中央 | 0<br><b>0.00</b> | 0<br><b>0.00</b> | 0<br><b>0.00</b> | 0<br><b>0.00</b> | 0<br><b>0.00</b> |
| 能登中部 | 0<br><b>0.00</b> | 0<br><b>0.00</b> | 1<br><b>0.25</b> | 0<br><b>0.00</b> | 0<br><b>0.00</b> |
| 能登北部 | 0<br><b>0.00</b> | 0<br><b>0.00</b> | 0<br><b>0.00</b> | 0<br><b>0.00</b> | 0<br><b>0.00</b> |

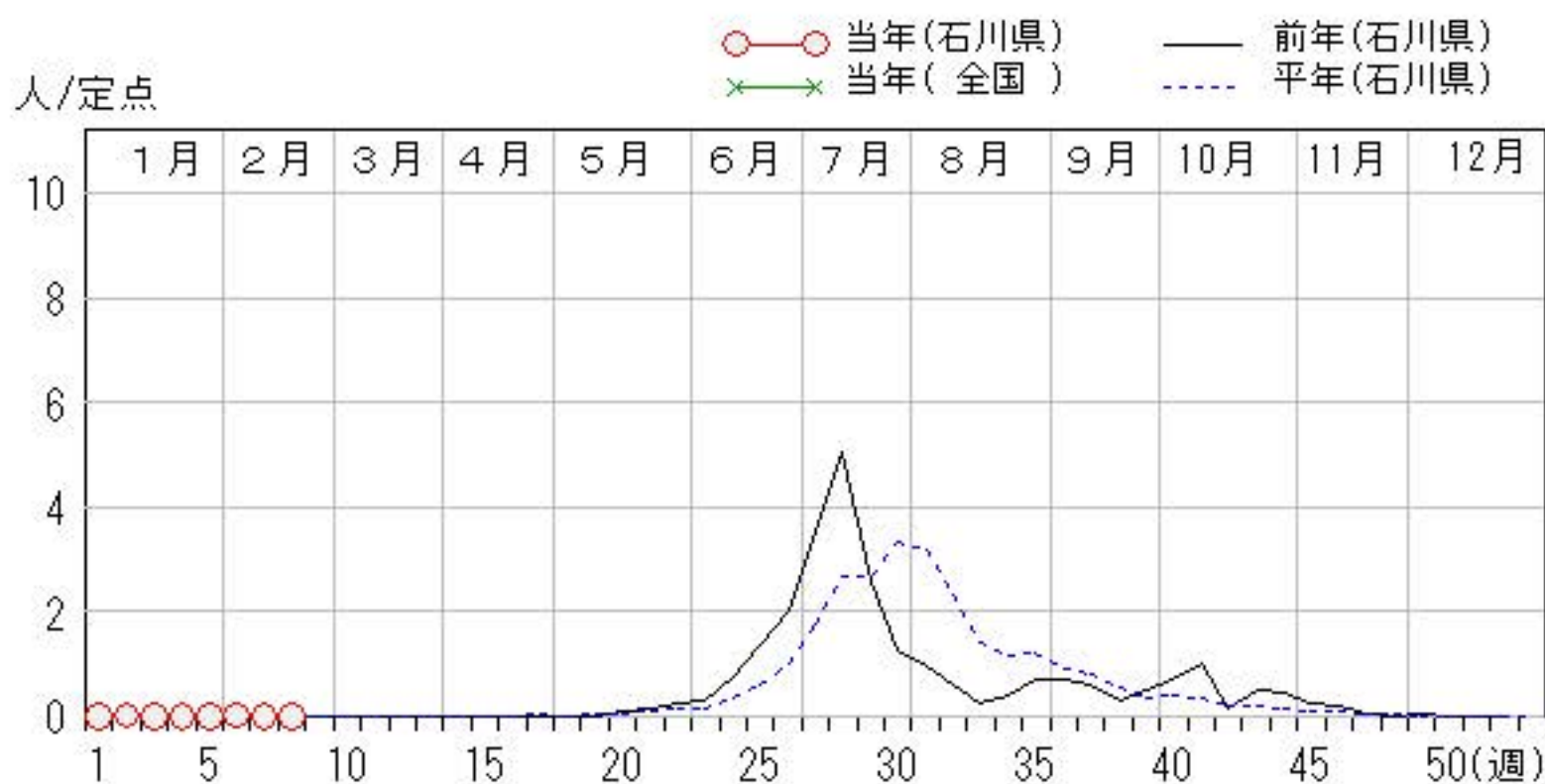
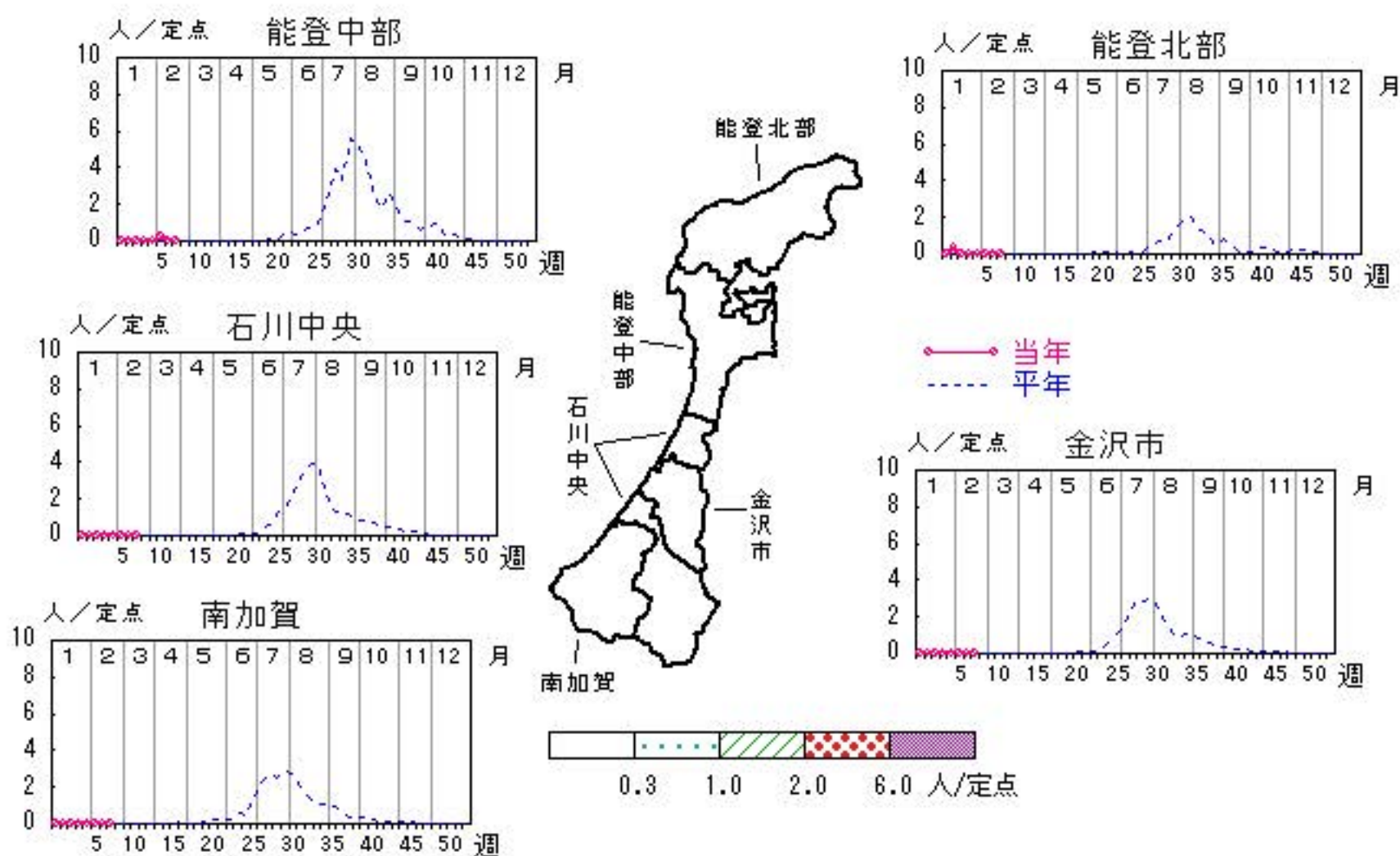

# 流行性耳下腺炎

2020年 4週～ 8週

上段: 定点からの患者報告数  
下段: 定点あたりの患者数

|      | 4週               | 5週               | 6週               | 7週               | 8週               |
|------|------------------|------------------|------------------|------------------|------------------|
| 石川県  | 2<br><b>0.07</b> | 2<br><b>0.07</b> | 0<br><b>0.00</b> | 2<br><b>0.07</b> | 1<br><b>0.03</b> |
| 金沢市  | 2<br><b>0.20</b> | 2<br><b>0.20</b> | 0<br><b>0.00</b> | 1<br><b>0.10</b> | 1<br><b>0.10</b> |
| 南加賀  | 0<br><b>0.00</b> | 0<br><b>0.00</b> | 0<br><b>0.00</b> | 0<br><b>0.00</b> | 0<br><b>0.00</b> |
| 石川中央 | 0<br><b>0.00</b> | 0<br><b>0.00</b> | 0<br><b>0.00</b> | 0<br><b>0.00</b> | 0<br><b>0.00</b> |
| 能登中部 | 0<br><b>0.00</b> | 0<br><b>0.00</b> | 0<br><b>0.00</b> | 0<br><b>0.00</b> | 0<br><b>0.00</b> |
| 能登北部 | 0<br><b>0.00</b> | 0<br><b>0.00</b> | 0<br><b>0.00</b> | 1<br><b>0.33</b> | 0<br><b>0.00</b> |

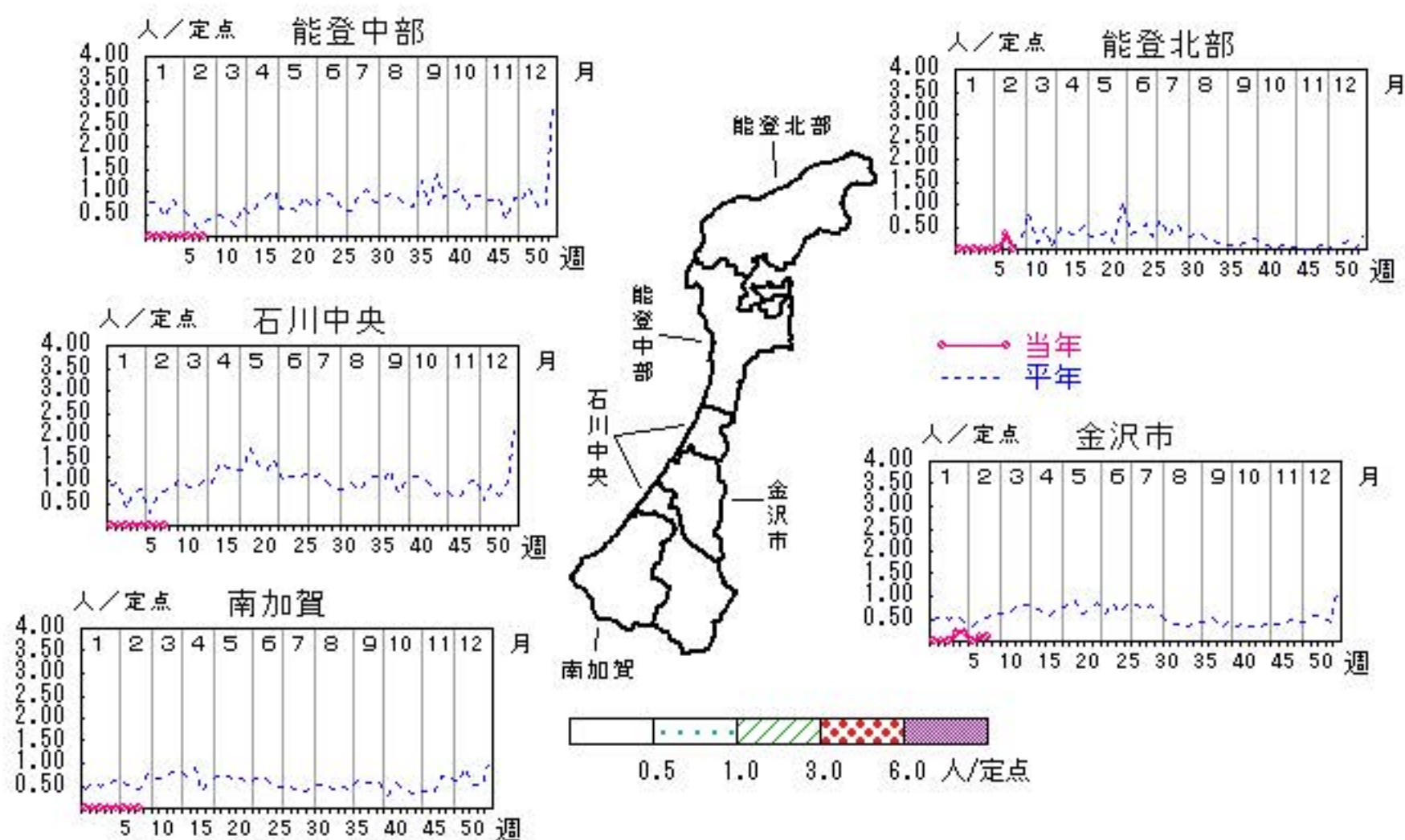

人/定点

○ 当年(石川県)      — 前年(石川県)  
 × 当年(全国)      - - - 平年(石川県)





# 流行性角結膜炎

2020年 4週～ 8週

上段: 定点からの患者報告数  
下段: 定点あたりの患者数

|      | 4週               | 5週               | 6週               | 7週               | 8週               |
|------|------------------|------------------|------------------|------------------|------------------|
| 石川県  | 0<br><b>0.00</b> | 1<br><b>0.14</b> | 1<br><b>0.14</b> | 1<br><b>0.14</b> | 2<br><b>0.29</b> |
| 金沢市  | 0<br><b>0.00</b> | 0<br><b>0.00</b> | 0<br><b>0.00</b> | 1<br><b>0.33</b> | 2<br><b>0.67</b> |
| 南加賀  | 0<br><b>0.00</b> | 0<br><b>0.00</b> | 0<br><b>0.00</b> | 0<br><b>0.00</b> | 0<br><b>0.00</b> |
| 石川中央 | 0<br><b>0.00</b> | 1<br><b>1.00</b> | 1<br><b>1.00</b> | 0<br><b>0.00</b> | 0<br><b>0.00</b> |
| 能登中部 | 0<br><b>0.00</b> | 0<br><b>0.00</b> | 0<br><b>0.00</b> | 0<br><b>0.00</b> | 0<br><b>0.00</b> |
| 能登北部 | 0<br><b>0.00</b> | 0<br><b>0.00</b> | 0<br><b>0.00</b> | 0<br><b>0.00</b> | 0<br><b>0.00</b> |

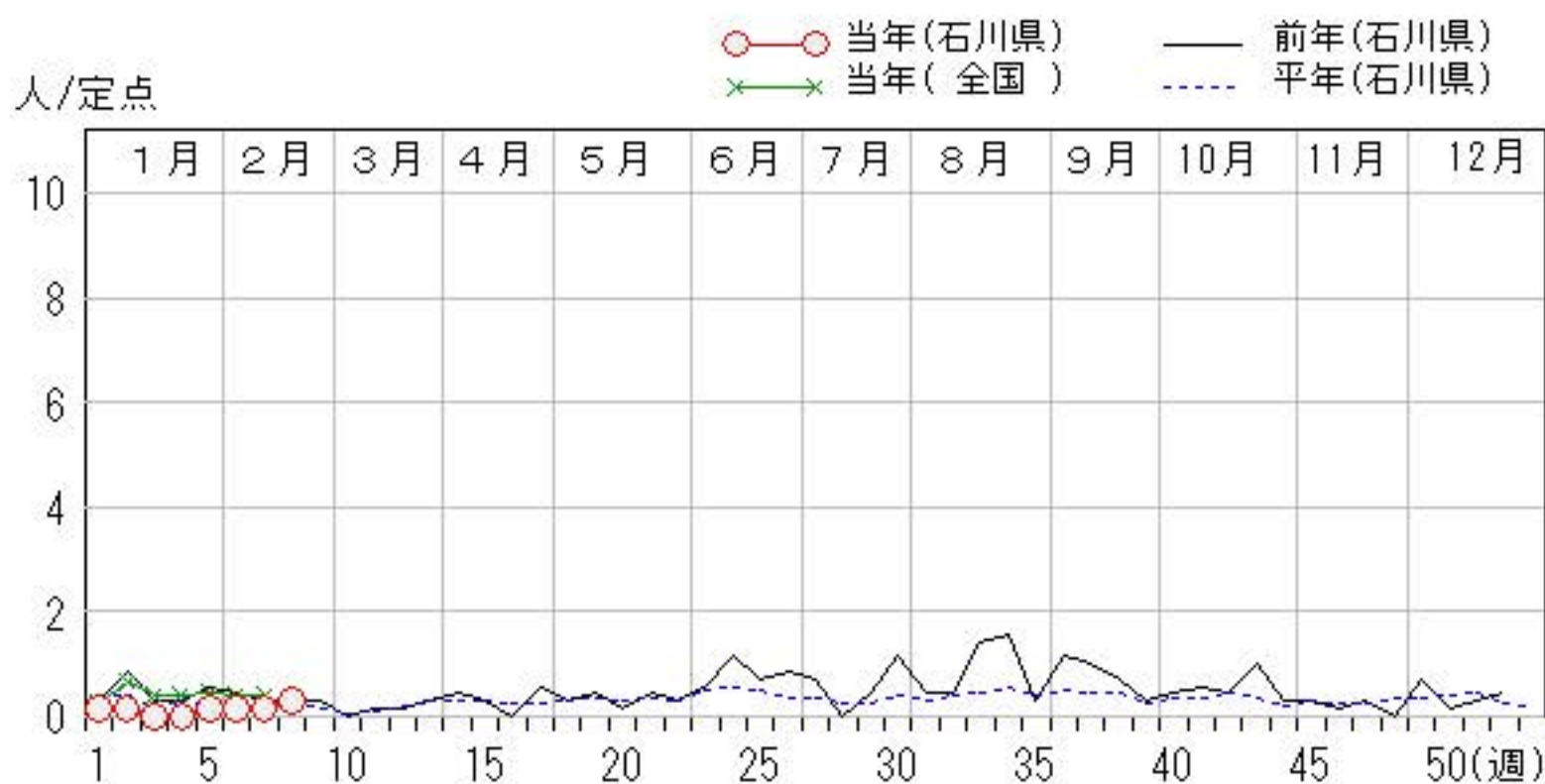
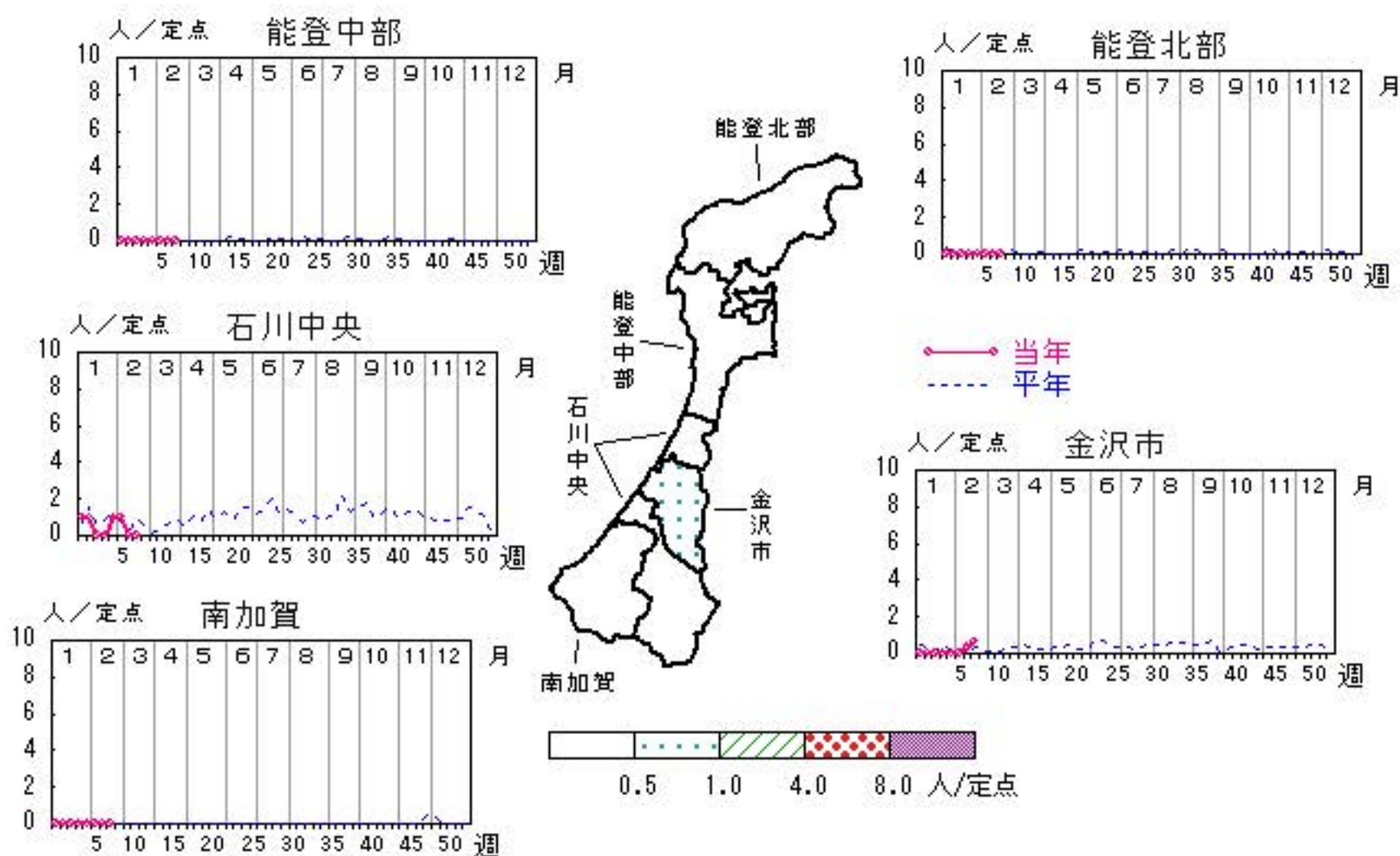



# 無菌性髄膜炎

2020年 4週～ 8週

上段: 定点からの患者報告数  
下段: 定点あたりの患者数

|      | 4週               | 5週               | 6週               | 7週               | 8週               |
|------|------------------|------------------|------------------|------------------|------------------|
| 石川県  | 1<br><b>0.20</b> | 0<br><b>0.00</b> | 2<br><b>0.40</b> | 0<br><b>0.00</b> | 0<br><b>0.00</b> |
| 金沢市  | 1<br><b>1.00</b> | 0<br><b>0.00</b> | 2<br><b>2.00</b> | 0<br><b>0.00</b> | 0<br><b>0.00</b> |
| 南加賀  | 0<br><b>0.00</b> | 0<br><b>0.00</b> | 0<br><b>0.00</b> | 0<br><b>0.00</b> | 0<br><b>0.00</b> |
| 石川中央 | 0<br><b>0.00</b> | 0<br><b>0.00</b> | 0<br><b>0.00</b> | 0<br><b>0.00</b> | 0<br><b>0.00</b> |
| 能登中部 | 0<br><b>0.00</b> | 0<br><b>0.00</b> | 0<br><b>0.00</b> | 0<br><b>0.00</b> | 0<br><b>0.00</b> |
| 能登北部 | 0<br><b>0.00</b> | 0<br><b>0.00</b> | 0<br><b>0.00</b> | 0<br><b>0.00</b> | 0<br><b>0.00</b> |

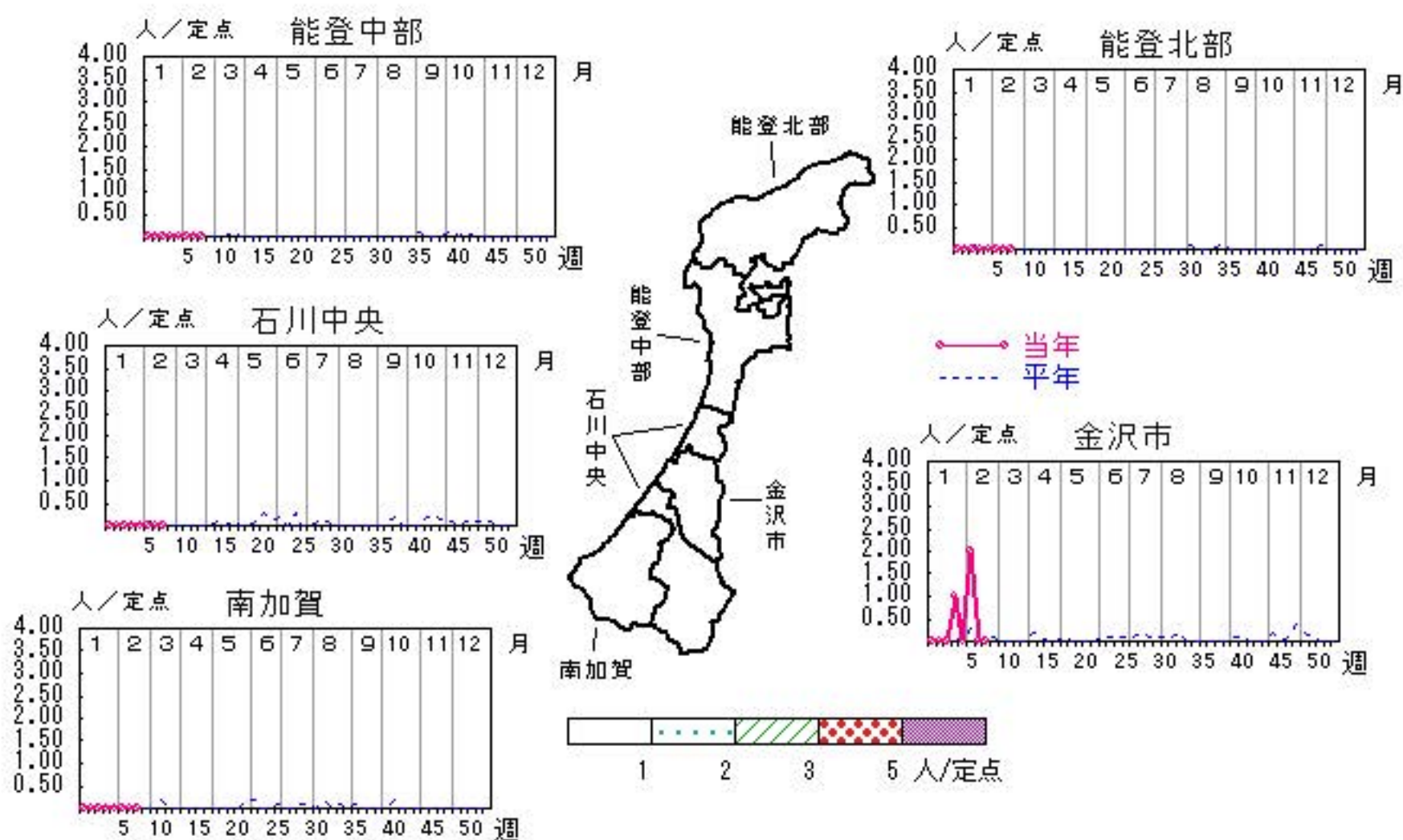

人/定点

○ 当年(石川県)      — 前年(石川県)  
 × 当年(全国)      - - - 平年(石川県)

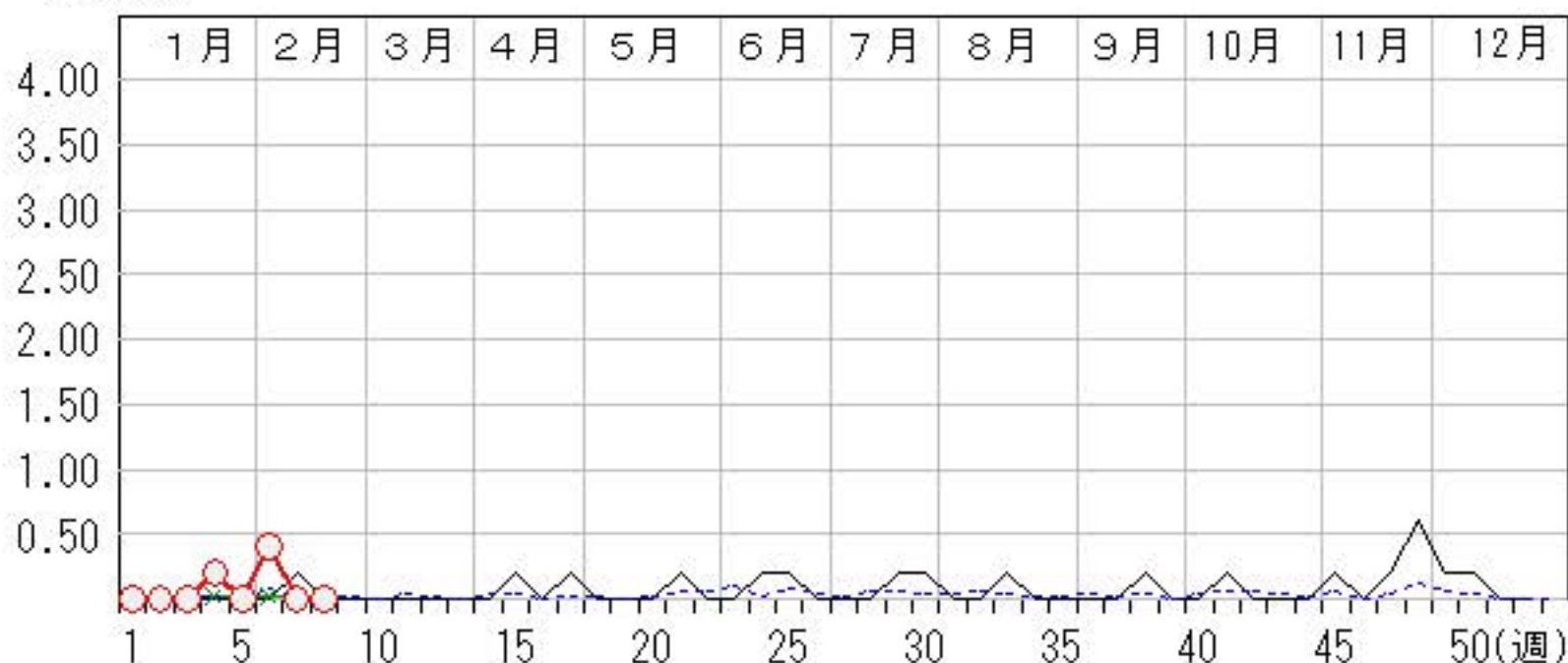

# マイコプラズマ肺炎

2020年 4週～ 8週

上段: 定点からの患者報告数  
下段: 定点あたりの患者数

|      | 4週               | 5週               | 6週               | 7週               | 8週               |
|------|------------------|------------------|------------------|------------------|------------------|
| 石川県  | 1<br><b>0.20</b> | 1<br><b>0.20</b> | 2<br><b>0.40</b> | 5<br><b>1.00</b> | 2<br><b>0.40</b> |
| 金沢市  | 1<br><b>1.00</b> | 0<br><b>0.00</b> | 0<br><b>0.00</b> | 0<br><b>0.00</b> | 1<br><b>1.00</b> |
| 南加賀  | 0<br><b>0.00</b> | 1<br><b>1.00</b> | 2<br><b>2.00</b> | 2<br><b>2.00</b> | 0<br><b>0.00</b> |
| 石川中央 | 0<br><b>0.00</b> | 0<br><b>0.00</b> | 0<br><b>0.00</b> | 0<br><b>0.00</b> | 0<br><b>0.00</b> |
| 能登中部 | 0<br><b>0.00</b> | 0<br><b>0.00</b> | 0<br><b>0.00</b> | 2<br><b>2.00</b> | 1<br><b>1.00</b> |
| 能登北部 | 0<br><b>0.00</b> | 0<br><b>0.00</b> | 0<br><b>0.00</b> | 1<br><b>1.00</b> | 0<br><b>0.00</b> |

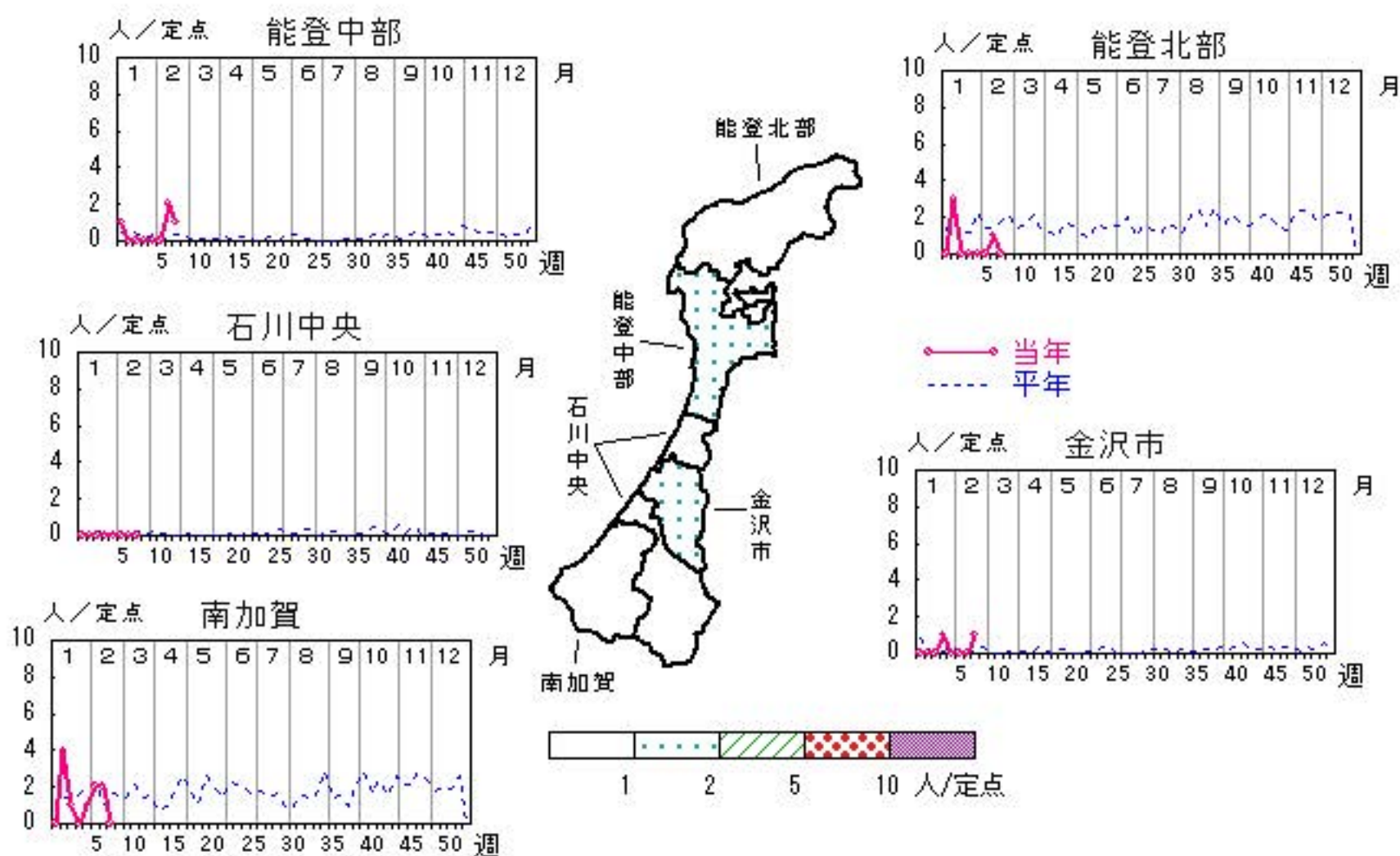

人/定点

○ 当年(石川県)      — 前年(石川県)  
 × 当年(全国)      - - - 平年(石川県)

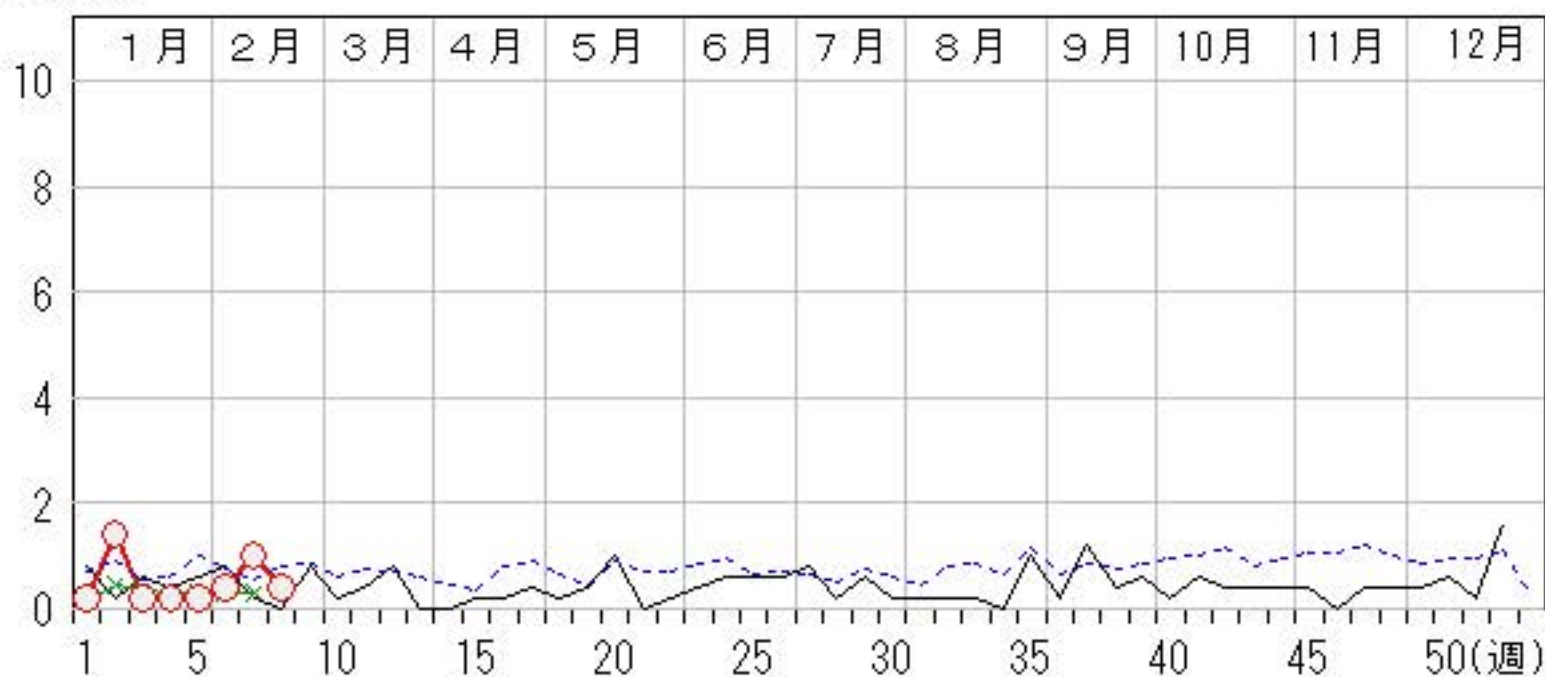

疾患別・年齢階級別患者報告数

2020年 第8週(石川県)

| インフルエンザ | インフルエンザ | 小児科     | RSウイルス感染症 | 咽頭結膜熱 | A群溶血性レンサ球菌咽頭炎 | 感染性胃腸炎 | 水痘 | 手足口病 | 伝染性紅斑 | 突発性発しん | ヘルパンギーナ | 流行性耳下腺炎 | 眼科・基幹   | 急性出血性結膜炎 | 流行性角結膜炎 | 細菌性髄膜炎 | 無菌性髄膜炎 | マイコプラズマ肺炎 | (オウム病除く) | クラミジア肺炎 | イルス) | 感染性胃腸炎(ロタウイルス) |
|---------|---------|---------|-----------|-------|---------------|--------|----|------|-------|--------|---------|---------|---------|----------|---------|--------|--------|-----------|----------|---------|------|----------------|
| 計       | 624     | 計       | 10        | 9     | 285           | 296    | 27 | 1    | 18    | 5      |         | 1       | 計       |          | 2       |        |        | 2         |          |         |      |                |
| ～5ヶ月    |         | ～5ヶ月    | 1         | 1     |               | 1      | 1  |      |       |        |         |         | ～5ヶ月    |          |         |        |        |           |          |         |      |                |
| ～11ヶ月   | 3       | ～11ヶ月   | 2         |       | 3             | 12     |    |      |       | 2      |         |         | ～11ヶ月   |          |         |        |        |           |          |         |      |                |
| 1歳      | 14      | 1歳      | 6         | 4     | 9             | 34     | 2  | 1    | 1     | 2      |         |         | 1歳      |          |         |        |        |           |          |         |      |                |
| 2歳      | 5       | 2歳      | 1         | 2     | 10            | 38     | 3  |      | 2     |        |         |         | 2歳      |          |         |        |        |           |          |         |      |                |
| 3歳      | 19      | 3歳      |           |       | 21            | 38     | 3  |      | 2     | 1      |         |         | 3歳      |          |         |        |        |           |          |         |      |                |
| 4歳      | 36      | 4歳      |           | 1     | 43            | 24     | 2  |      | 6     |        |         |         | 4歳      |          |         |        |        |           |          |         |      |                |
| 5歳      | 55      | 5歳      |           |       | 39            | 32     | 1  |      | 5     |        |         |         | 5歳      |          |         |        |        |           |          |         |      |                |
| 6歳      | 54      | 6歳      |           |       | 36            | 22     | 2  |      | 1     |        |         | 1       | 6歳      |          |         |        |        |           |          |         |      |                |
| 7歳      | 84      | 7歳      |           | 1     | 28            | 14     | 2  |      |       |        |         |         | 7歳      |          |         |        |        |           |          |         |      | 1              |
| 8歳      | 69      | 8歳      |           |       | 33            | 18     | 7  |      | 1     |        |         |         | 8歳      |          |         |        |        |           |          |         |      |                |
| 9歳      | 65      | 9歳      |           |       | 20            | 18     | 1  |      |       |        |         |         | 9歳      |          |         |        |        |           |          |         |      |                |
| 10歳～14歳 | 181     | 10歳～14歳 |           |       | 39            | 35     | 3  |      |       |        |         |         | 10歳～14歳 |          |         |        |        |           |          |         |      |                |
| 15歳～19歳 | 12      | 15歳～19歳 |           |       |               |        |    |      |       |        |         |         | 15歳～19歳 |          |         |        |        |           |          |         |      | 1              |
| 20歳～29歳 | 4       | 20歳以上   |           |       | 4             | 10     |    |      |       |        |         |         | 20歳～29歳 |          |         |        |        |           |          |         |      |                |
| 30歳～39歳 | 4       |         |           |       |               |        |    |      |       |        |         |         | 30歳～39歳 |          |         |        |        |           |          |         |      |                |
| 40歳～49歳 | 9       |         |           |       |               |        |    |      |       |        |         |         | 40歳～49歳 |          | 1       |        |        |           |          |         |      |                |
| 50歳～59歳 | 4       |         |           |       |               |        |    |      |       |        |         |         | 50歳～59歳 |          |         |        |        |           |          |         |      |                |
| 60歳～69歳 | 1       |         |           |       |               |        |    |      |       |        |         |         | 60歳～69歳 |          | 1       |        |        |           |          |         |      |                |
| 70歳～79歳 | 1       |         |           |       |               |        |    |      |       |        |         |         | 70歳以上   |          |         |        |        |           |          |         |      |                |
| 80歳以上   | 4       |         |           |       |               |        |    |      |       |        |         |         |         |          |         |        |        |           |          |         |      |                |

石川県感染症情報センター



2020年 感染症週報(インフルエンザ・小児科) 推移表

人

| 週   | 期間          | 定点数                          |                  | 501         | 600               | 601       | 602                           | 603        | 604 | 605      | 606       | 607        | 610             | 612             |
|-----|-------------|------------------------------|------------------|-------------|-------------------|-----------|-------------------------------|------------|-----|----------|-----------|------------|-----------------|-----------------|
|     |             | 5<br>イン<br>フ<br>ル<br>エン<br>ザ | 6<br>小<br>児<br>科 | インフル<br>エンザ | RSウ<br>イルス<br>感染症 | 咽頭結<br>膜熱 | A群溶<br>血性レ<br>ンサ球<br>菌咽頭<br>炎 | 感染性<br>胃腸炎 | 水痘  | 手足口<br>病 | 伝染性<br>紅斑 | 突発性<br>発しん | ヘルパ<br>ンキ<br>ーナ | 流行性<br>耳下腺<br>炎 |
| 1   | 12.30～ 1. 5 | 48                           | 29               | 678         | 4                 | 8         | 64                            | 59         | 15  | 9        | 7         | 5          |                 |                 |
| 2   | 1. 6～ 1.12  | 48                           | 29               | 724         | 5                 | 14        | 146                           | 237        | 33  | 12       | 29        | 9          | 1               |                 |
| 3   | 1.13～ 1.19  | 48                           | 29               | 628         | 9                 | 6         | 154                           | 205        | 15  | 4        | 16        | 6          |                 |                 |
| 4   | 1.20～ 1.26  | 48                           | 29               | 755         | 12                | 11        | 248                           | 305        | 58  | 2        | 22        | 7          |                 | 2               |
| 5   | 1.27～ 2. 2  | 48                           | 29               | 671         | 14                | 8         | 270                           | 357        | 20  | 2        | 25        | 6          |                 | 2               |
| 6   | 2. 3～ 2. 9  | 48                           | 29               | 436         | 9                 | 2         | 305                           | 318        | 35  | 1        | 17        | 3          | 1               |                 |
| 7   | 2.10～ 2.16  | 48                           | 29               | 583         | 9                 | 6         | 239                           | 261        | 24  |          | 11        | 8          |                 | 2               |
| 8   | 2.17～ 2.23  | 48                           | 29               | 624         | 10                | 9         | 285                           | 296        | 27  | 1        | 18        | 5          |                 | 1               |
| 合 計 |             |                              |                  | 5,099       | 72                | 64        | 1,711                         | 2,038      | 227 | 31       | 145       | 49         | 2               | 7               |

B

2020年 感染症週報(インフルエンザ・小児科) 推移表 定点当たり患者発生数

人/定点

| 週   | 期間          | 定点数                          |                  | 501                         | 600                           | 601                   | 602   | 603                        | 604    | 605              | 606                   | 607                        | 610                         | 612                             |
|-----|-------------|------------------------------|------------------|-----------------------------|-------------------------------|-----------------------|---|----------------------------|--------|------------------|-----------------------|----------------------------|-----------------------------|---------------------------------|
|     |             | 5<br>イン<br>フ<br>ル<br>エン<br>ザ | 6<br>小<br>児<br>科 | イン<br>フ<br>ル<br>エ<br>ン<br>ザ | RSウ<br>イル<br>ス<br>感<br>染<br>症 | 咽<br>頭<br>結<br>膜<br>熱 | A群<br>溶<br>血<br>性<br>レ<br>ン<br>サ<br>球<br>菌<br>咽<br>頭<br>炎 | 感<br>染<br>性<br>胃<br>腸<br>炎 | 水<br>痘 | 手<br>足<br>口<br>病 | 伝<br>染<br>性<br>紅<br>斑 | 突<br>発<br>性<br>発<br>し<br>ん | ヘル<br>パ<br>ン<br>キ<br>ー<br>ナ | 流<br>行<br>性<br>耳<br>下<br>腺<br>炎 |
| 1   | 12.30~ 1. 5 | 48                           | 29               | 14.13                       | 0.14                          | 0.28                  | 2.21  | 2.03                       | 0.52   | 0.31             | 0.24                  | 0.17                       |                             |                                 |
| 2   | 1. 6~ 1.12  | 48                           | 29               | 15.08                       | 0.17                          | 0.48                  | 5.03  | 8.17                       | 1.14   | 0.41             | 1.00                  | 0.31                       | 0.03                        |                                 |
| 3   | 1.13~ 1.19  | 48                           | 29               | 13.08                       | 0.31                          | 0.21                  | 5.31  | 7.07                       | 0.52   | 0.14             | 0.55                  | 0.21                       |                             |                                 |
| 4   | 1.20~ 1.26  | 48                           | 29               | 15.73                       | 0.41                          | 0.38                  | 8.55  | 10.52                      | 2.00   | 0.07             | 0.76                  | 0.24                       |                             | 0.07                            |
| 5   | 1.27~ 2. 2  | 48                           | 29               | 13.98                       | 0.48                          | 0.28                  | 9.31  | 12.31                      | 0.69   | 0.07             | 0.86                  | 0.21                       |                             | 0.07                            |
| 6   | 2. 3~ 2. 9  | 48                           | 29               | 9.08                        | 0.31                          | 0.07                  | 10.52   | 10.97                      | 1.21   | 0.03             | 0.59                  | 0.10                       | 0.03                        |                                 |
| 7   | 2.10~ 2.16  | 48                           | 29               | 12.15                       | 0.31                          | 0.21                  | 8.24  | 9.00                       | 0.83   |                  | 0.38                  | 0.28                       |                             | 0.07                            |
| 8   | 2.17~ 2.23  | 48                           | 29               | 13.00                       | 0.34                          | 0.31                  | 9.83  | 10.21                      | 0.93   | 0.03             | 0.62                  | 0.17                       |                             | 0.03                            |
| 合 計 |             |                              |                  | 106.23                      | 2.48                          | 2.21                  | 59.00   | 70.28                      | 7.83   | 1.07             | 5.00                  | 1.69                       | 0.07                        | 0.24                            |

B

2020年 感染症週報(眼科・基幹) 推移表

人

| 週  | 期間        | 定点数     |         | 701      | 702     | 902    | 903    | 904       | 905     | 907            |
|----|-----------|---------|---------|----------|---------|--------|--------|-----------|---------|----------------|
|    |           | 7<br>眼科 | 9<br>基幹 | 急性出血性結膜炎 | 流行性角結膜炎 | 細菌性髄膜炎 | 無菌性髄膜炎 | マイコプラズマ肺炎 | クラミジア肺炎 | 感染性胃腸炎(ロタウイルス) |
| 1  | 12.30~1.5 | 7       | 5       |          | 1       |        |        | 1         |         |                |
| 2  | 1.6~1.12  | 7       | 5       |          | 1       |        |        | 7         |         |                |
| 3  | 1.13~1.19 | 7       | 5       |          |         |        |        | 1         |         |                |
| 4  | 1.20~1.26 | 7       | 5       |          |         |        | 1      | 1         |         |                |
| 5  | 1.27~2.2  | 7       | 5       |          | 1       |        |        | 1         |         |                |
| 6  | 2.3~2.9   | 7       | 5       |          | 1       |        | 2      | 2         |         |                |
| 7  | 2.10~2.16 | 7       | 5       |          | 1       |        |        | 5         |         |                |
| 8  | 2.17~2.23 | 7       | 5       |          | 2       |        |        | 2         |         |                |
| 合計 |           |         |         |          | 7       |        | 3      | 20        |         |                |

B



2020年 感染症週報(眼科・基幹) 推移表 定点当たり患者発生数

人/定点

| 週   | 期間          | 定点数     |         | 701      | 702     | 902    | 903    | 904       | 905     | 907            |
|-----|-------------|---------|---------|----------|---------|--------|--------|-----------|---------|----------------|
|     |             | 7<br>眼科 | 9<br>基幹 | 急性出血性結膜炎 | 流行性角結膜炎 | 細菌性髄膜炎 | 無菌性髄膜炎 | マイコプラズマ肺炎 | クラミジア肺炎 | 感染性胃腸炎(ロタウイルス) |
| 1   | 12.30~ 1. 5 | 7       | 5       |          | 0.14    |        |        | 0.20      |         |                |
| 2   | 1. 6~ 1.12  | 7       | 5       |          | 0.14    |        |        | 1.40      |         |                |
| 3   | 1.13~ 1.19  | 7       | 5       |          |         |        |        | 0.20      |         |                |
| 4   | 1.20~ 1.26  | 7       | 5       |          |         |        | 0.20   | 0.20      |         |                |
| 5   | 1.27~ 2. 2  | 7       | 5       |          | 0.14    |        |        | 0.20      |         |                |
| 6   | 2. 3~ 2. 9  | 7       | 5       |          | 0.14    |        | 0.40   | 0.40      |         |                |
| 7   | 2.10~ 2.16  | 7       | 5       |          | 0.14    |        |        | 1.00      |         |                |
| 8   | 2.17~ 2.23  | 7       | 5       |          | 0.29    |        |        | 0.40      |         |                |
| 合 計 |             |         |         |          | 1.00    |        | 0.60   | 4.00      |         |                |

B