

## 2018年44週の疾患別保健所別報告数及び週推移表

(44週：平成30年10月29日～11月4日)

### このファイルをご覧の方に

このファイルは、県内の指定医療機関から届出のあった週単位の定点把握対象疾患<sup>\*</sup>の発生動向について、次の5つの項目に分けて集計してあります。

#### ■ 感染症発生動向調査(週報)の保健所別発生状況……p. 1

- 大きな流行の発生(継続)が疑われる等の疾患には、◎や○が印字されます。

#### ■ 疾患別の患者発生状況……p. 2～15

- 5週連続して患者発生数が0となった場合、当疾患のページは省略します。

#### ■ 疾患別・年齢階級別患者報告数……p. 16

- 県内の疾患別患者数を年齢階級別に集計した表です。

#### ■ 平成30年感染症週報(インフルエンザ・小児科)推移表……p. 17～18

- インフルエンザと小児科定点対象感染症の患者数及び定点あたり患者数の週推移表です。

#### ■ 平成30年感染症週報(眼科・基幹)推移表……p. 19～20

- 眼科と基幹定点対象感染症の患者数及び定点あたり患者数の週推移表です。

※ 週単位の定点把握対象疾患

| 種別            | インフルエンザ <sup>※</sup> 定点                             | 小児科定点   | 眼科定点                     | 基幹定点  |
|---------------|---|---|--------------------------|---|
| 定点数<br>(医療機関) | 48<br>(小児科・内科)                                      | 29<br>(小児科)   | 7<br>(眼科)                | 5<br>(患者を300人以上<br>収容する病院で小児<br>科・内科医療を提供<br>しているもの)                            |
| 対象感染症         | インフルエンザ<br>(鳥インフルエンザ<br>及び新型インフル<br>エンザ等感染症を<br>除く) | RSウイルス感染<br>症、咽頭結膜熱、<br>A群溶血性レン<br>サ球菌咽頭炎、<br>感染性胃腸炎、<br>水痘、手足口病、<br>伝染性紅斑、突<br>発性発しん、ヘ<br>ルパンギーナ、<br>流行性耳下腺炎 | 急性出血性結膜<br>炎、流行性角結<br>膜炎 | 細菌性髄膜炎、無<br>菌性髄膜炎、マイ<br>コプラズマ肺炎、<br>クラミジア肺炎<br>(オウム病を除く)、<br>感染性胃腸炎(ロ<br>タウイルス) |

| 感染症発生動向調査（週報）の保健所別発生状況 |                 |                   |                  |     |      |             |              |              |               |              |              |  |
|------------------------|-----------------|-------------------|------------------|-----|------|-------------|--------------|--------------|---------------|--------------|--------------|--|
|                        |                 | 調査対象期間            |                  |     | 定点当り |             | 南加賀<br>定点 10 | 石川中央         |               | 能登中部<br>定点 7 | 能登北部<br>定点 5 | 備考   |
|                        |                 | 前週<br>10/22～10/28 | 今週<br>10/29～11/4 | 増減  | 前年同週 | 今週<br>(44週) |              | 金沢市<br>定点 16 | 石川中央<br>定点 10 |              |              |  |
| 1                      | インフルエンザ         | 14                | 4                | △10 | 0.02 | 0.08        | 新            | ↓            |               | ↓            | ▽            |  |
| 2                      | RSウイルス感染症       | 50                | 28               | △22 | 1.03 | 0.97        | ↓            | ↓            | ↑             | ↓            |              | 新：今週新たに報告あり<br><br>矢印：前週に引き続き報告あり<br>↑増加<br>↓減少<br>→同数<br><br>▽：前週に報告あり、今週報告なし |
| 3                      | 咽頭結膜熱           | 8                 | 17               | 9   | 0.52 | 0.59        |              | ↑            | 新             | ↑            |              |  |
| 4                      | A群溶血性レンサ球菌咽頭炎   | 96                | 79               | △17 | 2.21 | 2.72        | ↓            | ↓            | ↓             | ↓            | ↓            |  |
| 5                      | 感染性胃腸炎          | 172               | 221              | 49  | 3.14 | 7.62        | ↓            | ↑            | ↑             | ↑            |              |  |
| 6                      | 水痘              | 6                 | 8                | 2   | 0.59 | 0.28        | ↓            | ↑            | ↑             | 新            |              |  |
| 7                      | 手足口病            | 11                | 9                | △2  | 1.62 | 0.31        | 新            | ↑            | ▽             | 新            |              |  |
| 8                      | 伝染性紅斑           | 8                 | 8                | —   | 0.07 | 0.28        |              | ↓            | ↓             | 新            |              |  |
| 9                      | 突発性発しん          | 16                | 8                | △8  | 0.48 | 0.28        | ↓            | →            | →             | ▽            |              |  |
| 10                     | ヘルパンギーナ         | 6                 | 3                | △3  | 0.24 | 0.10        |              | ↑            | ▽             | ▽            | ▽            |  |
| 11                     | 流行性耳下腺炎         | 1                 | 5                | 4   | 0.07 | 0.17        |              | ↑            |               |              | 新            |  |
|                        |                 |                   |                  |     |      |             | 南加賀<br>定点 1  | 金沢市<br>定点 3  | 石川中央<br>定点 1  | 能登中部<br>定点 1 | 能登北部<br>定点 1 |  |
| 12                     | 急性出血性結膜炎        | —                 | —                | —   | —    | —           |              |              |               |              |              |  |
| 13                     | 流行性角結膜炎         | 1                 | 4                | 3   | 0.43 | 0.57        |              | 新            | ↑             |              |              |  |
|                        |                 |                   |                  |     |      |             | 南加賀<br>定点 1  | 金沢市<br>定点 1  | 石川中央<br>定点 1  | 能登中部<br>定点 1 | 能登北部<br>定点 1 |  |
| 14                     | 細菌性髄膜炎          | —                 | —                | —   | —    | —           |              |              |               |              |              |  |
| 15                     | 無菌性髄膜炎          | 1                 | —                | △1  | —    | —           |              |              | ▽             |              |              |  |
| 16                     | マイコプラズマ肺炎       | 6                 | 11               | 5   | 1.00 | 2.20        | ↑            | →            |               | →            | 新            |  |
| 17                     | クラミジア肺炎(オウム病除く) | —                 | —                | —   | —    | —           |              |              |               |              |              |  |
| 18                     | 感染性胃腸炎(ロタウイルス)  | —                 | —                | —   | —    | —           |              |              |               |              |              |  |
|                        | 合計              | 396               | 405              | 9   |      |             |              |              |               |              |              |  |

石川県感染症情報センター

※本週報は速報性を重視しておりますので、今後調査などの結果に応じて、若干の変更が生じることがあります。

◎：(警報)大きな流行の発生・継続が疑われること

○：(注意報)流行の発生前であれば今後4週間以内に大きな流行が発生する可能性があること、流行発生後であればその流行がまだ終わっていない可能性があること

# インフルエンザ

2018年40週～44週

上段: 定点からの患者報告数  
下段: 定点あたりの患者数

|      | 40週              | 41週               | 42週               | 43週               | 44週              |
|------|------------------|-------------------|-------------------|-------------------|------------------|
| 石川県  | 8<br><b>0.17</b> | 20<br><b>0.42</b> | 24<br><b>0.50</b> | 14<br><b>0.29</b> | 4<br><b>0.08</b> |
| 金沢市  | 6<br><b>0.38</b> | 6<br><b>0.38</b>  | 8<br><b>0.50</b>  | 2<br><b>0.13</b>  | 1<br><b>0.06</b> |
| 南加賀  | 0<br><b>0.00</b> | 0<br><b>0.00</b>  | 0<br><b>0.00</b>  | 0<br><b>0.00</b>  | 1<br><b>0.10</b> |
| 石川中央 | 0<br><b>0.00</b> | 1<br><b>0.10</b>  | 0<br><b>0.00</b>  | 0<br><b>0.00</b>  | 0<br><b>0.00</b> |
| 能登中部 | 0<br><b>0.00</b> | 13<br><b>1.86</b> | 15<br><b>2.14</b> | 11<br><b>1.57</b> | 2<br><b>0.29</b> |
| 能登北部 | 2<br><b>0.40</b> | 0<br><b>0.00</b>  | 1<br><b>0.20</b>  | 1<br><b>0.20</b>  | 0<br><b>0.00</b> |

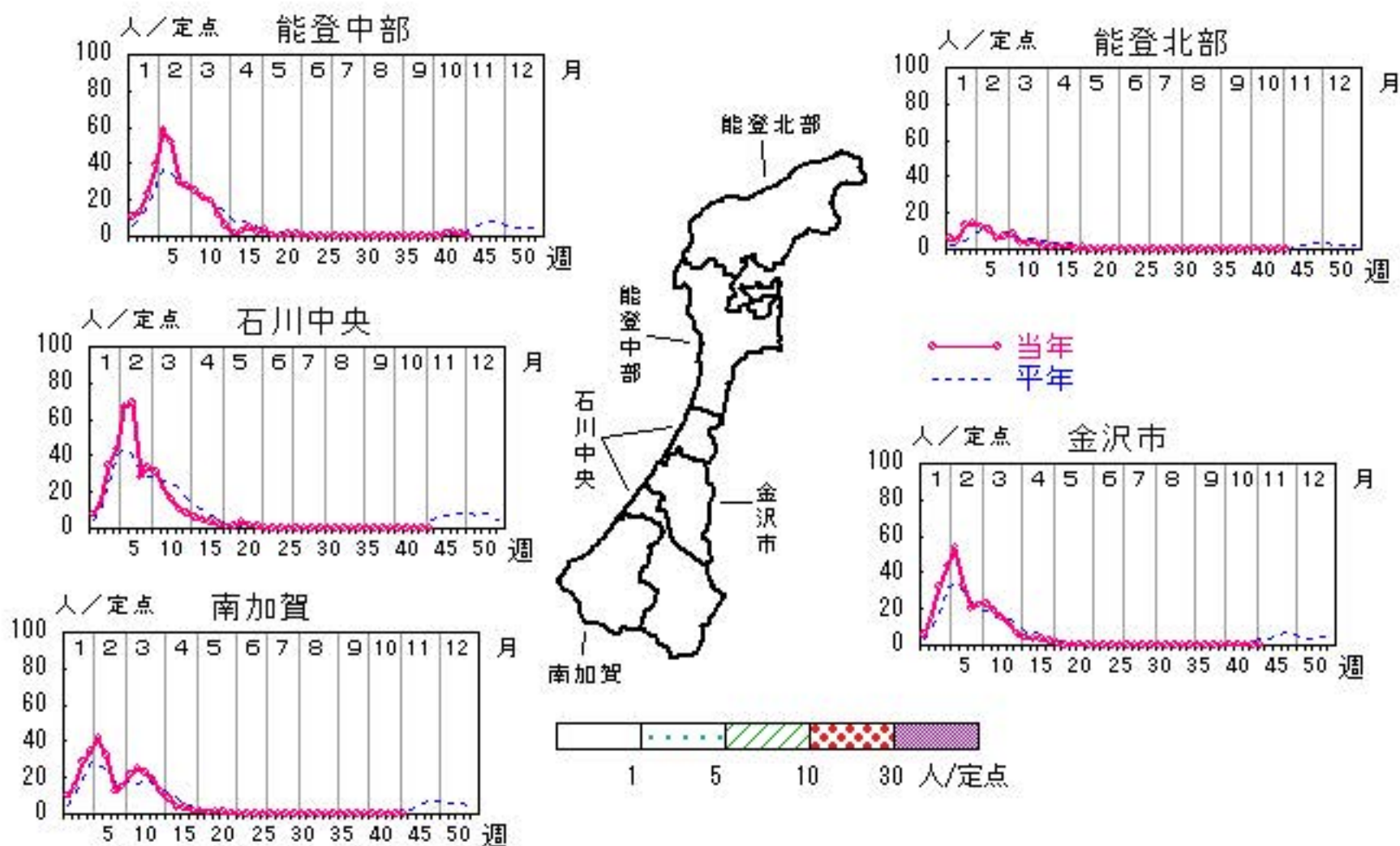

人/定点

○ 当年(石川県)      — 前年(石川県)  
 × 当年(全国)      - - - 平年(石川県)

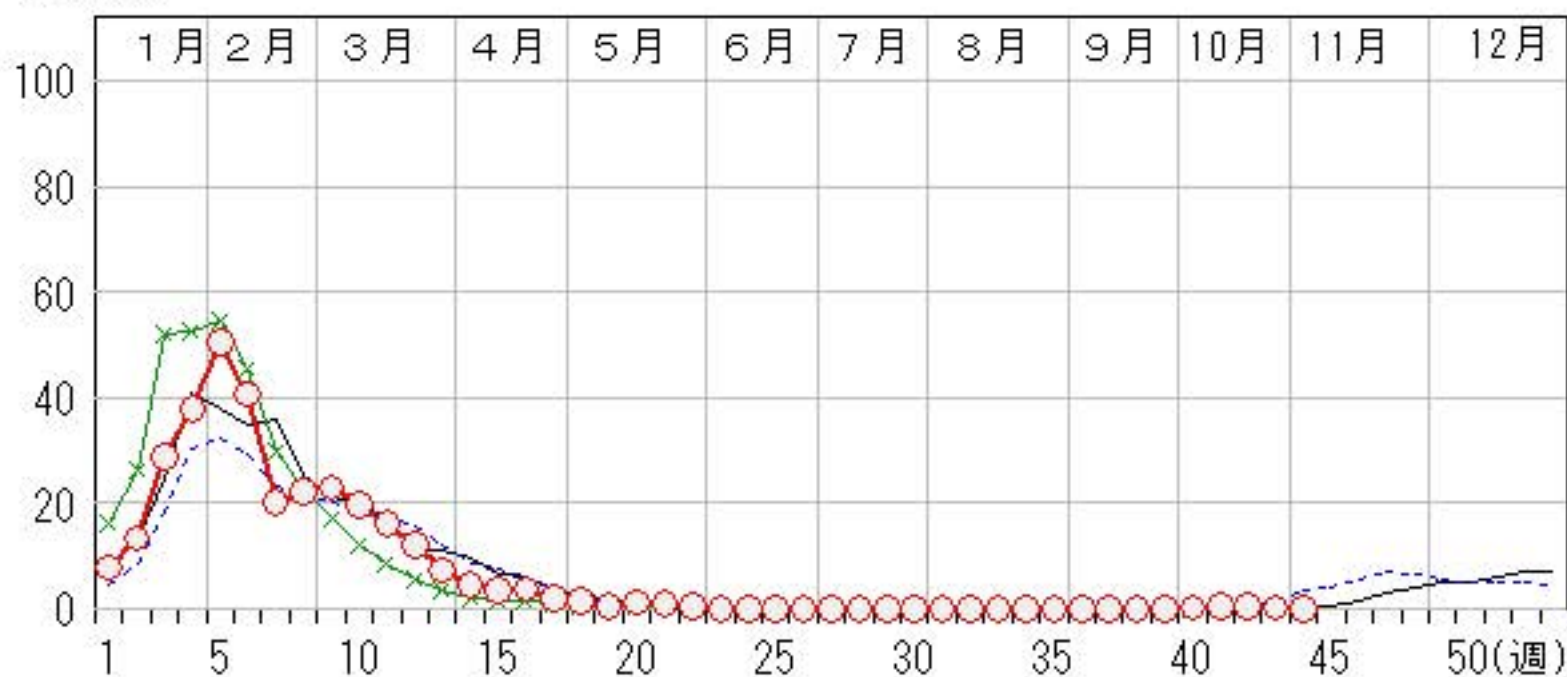

# RSウイルス感染症

2018年40週～44週

上段: 定点からの患者報告数  
下段: 定点あたりの患者数

|      | 40週        | 41週        | 42週        | 43週        | 44週        |
|------|------------|------------|------------|------------|------------|
| 石川県  | 64<br>2.21 | 67<br>2.31 | 60<br>2.07 | 50<br>1.72 | 28<br>0.97 |
| 金沢市  | 17<br>1.70 | 16<br>1.60 | 14<br>1.40 | 6<br>0.60  | 1<br>0.10  |
| 南加賀  | 12<br>2.00 | 24<br>4.00 | 23<br>3.83 | 27<br>4.50 | 15<br>2.50 |
| 石川中央 | 16<br>2.67 | 16<br>2.67 | 6<br>1.00  | 4<br>0.67  | 10<br>1.67 |
| 能登中部 | 19<br>4.75 | 10<br>2.50 | 17<br>4.25 | 13<br>3.25 | 2<br>0.50  |
| 能登北部 | 0<br>0.00  | 1<br>0.33  | 0<br>0.00  | 0<br>0.00  | 0<br>0.00  |

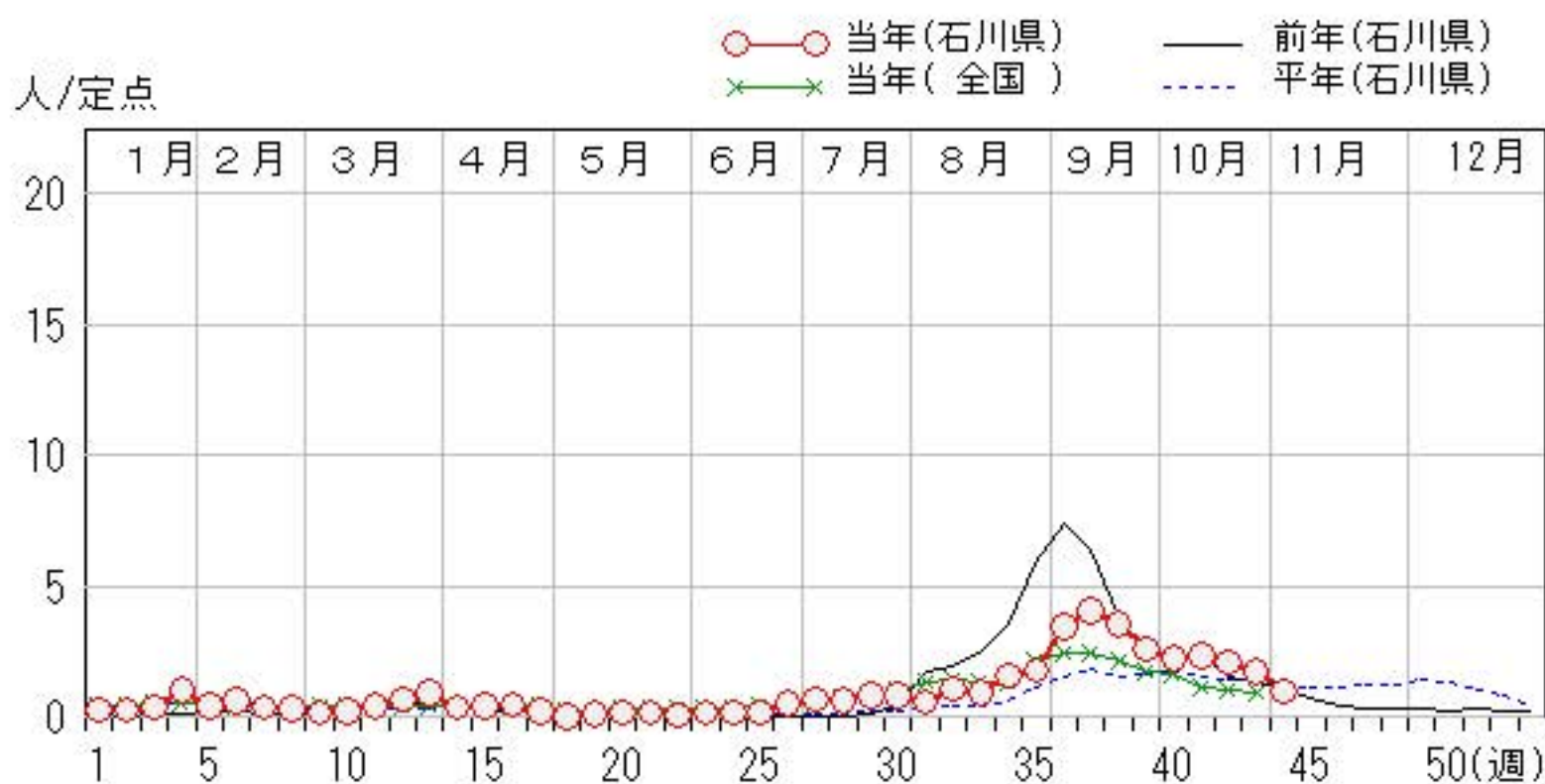
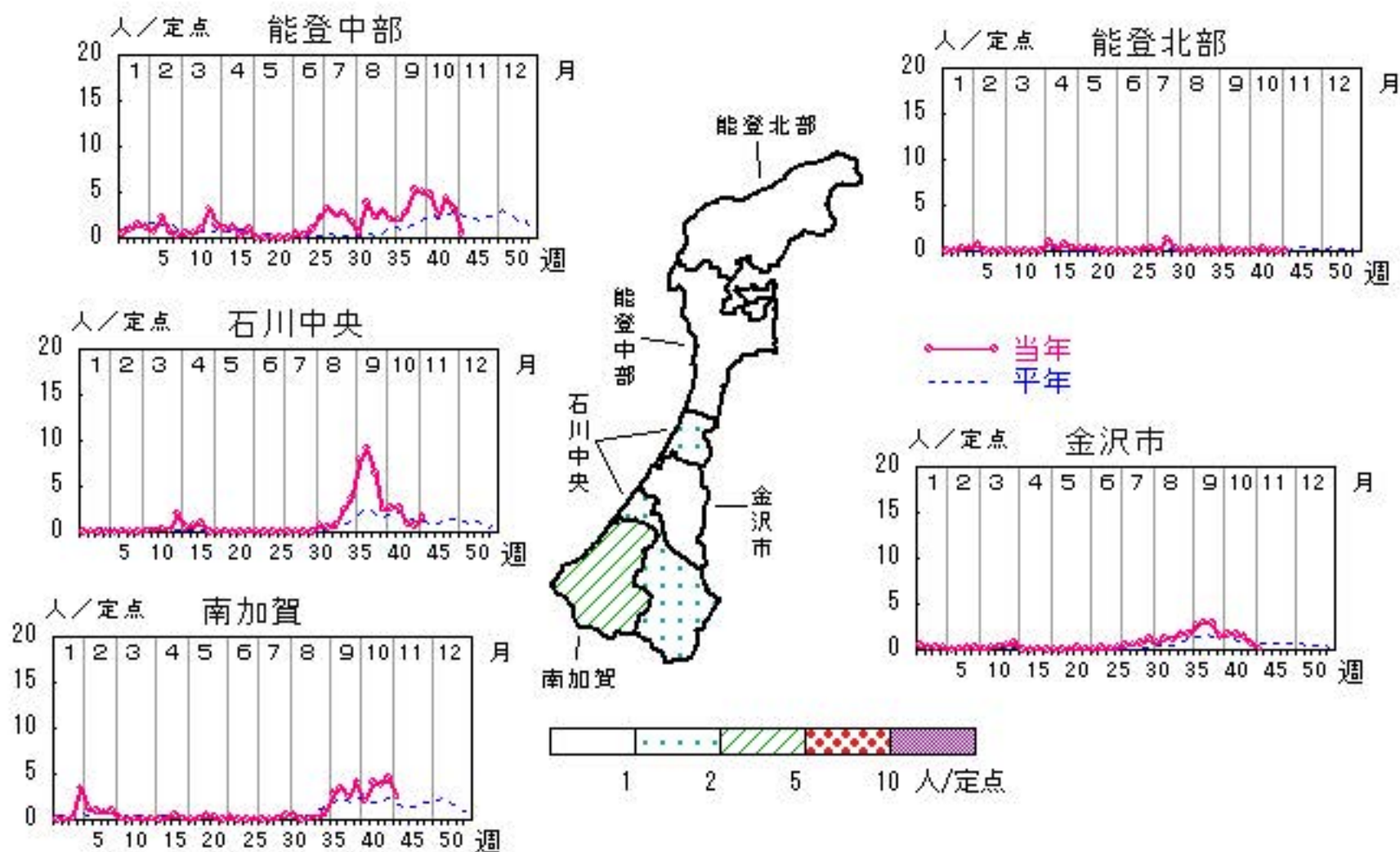

# 咽頭結膜熱

2018年40週～44週

上段: 定点からの患者報告数  
下段: 定点あたりの患者数

|      | 40週               | 41週              | 42週               | 43週              | 44週               |
|------|-------------------|------------------|-------------------|------------------|-------------------|
| 石川県  | 13<br><b>0.45</b> | 7<br><b>0.24</b> | 14<br><b>0.48</b> | 8<br><b>0.28</b> | 17<br><b>0.59</b> |
| 金沢市  | 2<br><b>0.20</b>  | 1<br><b>0.10</b> | 5<br><b>0.50</b>  | 3<br><b>0.30</b> | 4<br><b>0.40</b>  |
| 南加賀  | 0<br><b>0.00</b>  | 2<br><b>0.33</b> | 2<br><b>0.33</b>  | 0<br><b>0.00</b> | 0<br><b>0.00</b>  |
| 石川中央 | 1<br><b>0.17</b>  | 2<br><b>0.33</b> | 2<br><b>0.33</b>  | 0<br><b>0.00</b> | 4<br><b>0.67</b>  |
| 能登中部 | 10<br><b>2.50</b> | 2<br><b>0.50</b> | 5<br><b>1.25</b>  | 5<br><b>1.25</b> | 9<br><b>2.25</b>  |
| 能登北部 | 0<br><b>0.00</b>  | 0<br><b>0.00</b> | 0<br><b>0.00</b>  | 0<br><b>0.00</b> | 0<br><b>0.00</b>  |

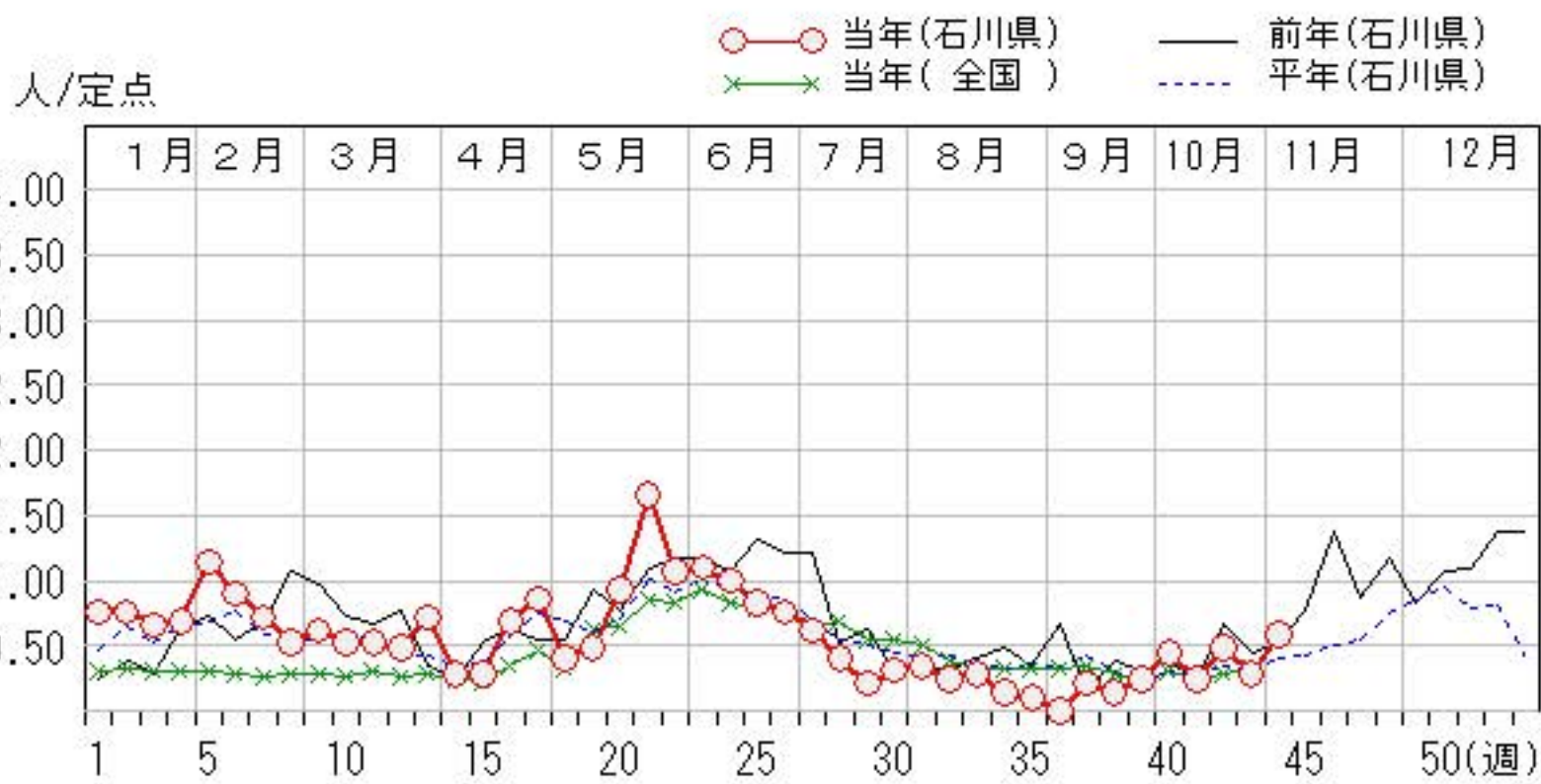
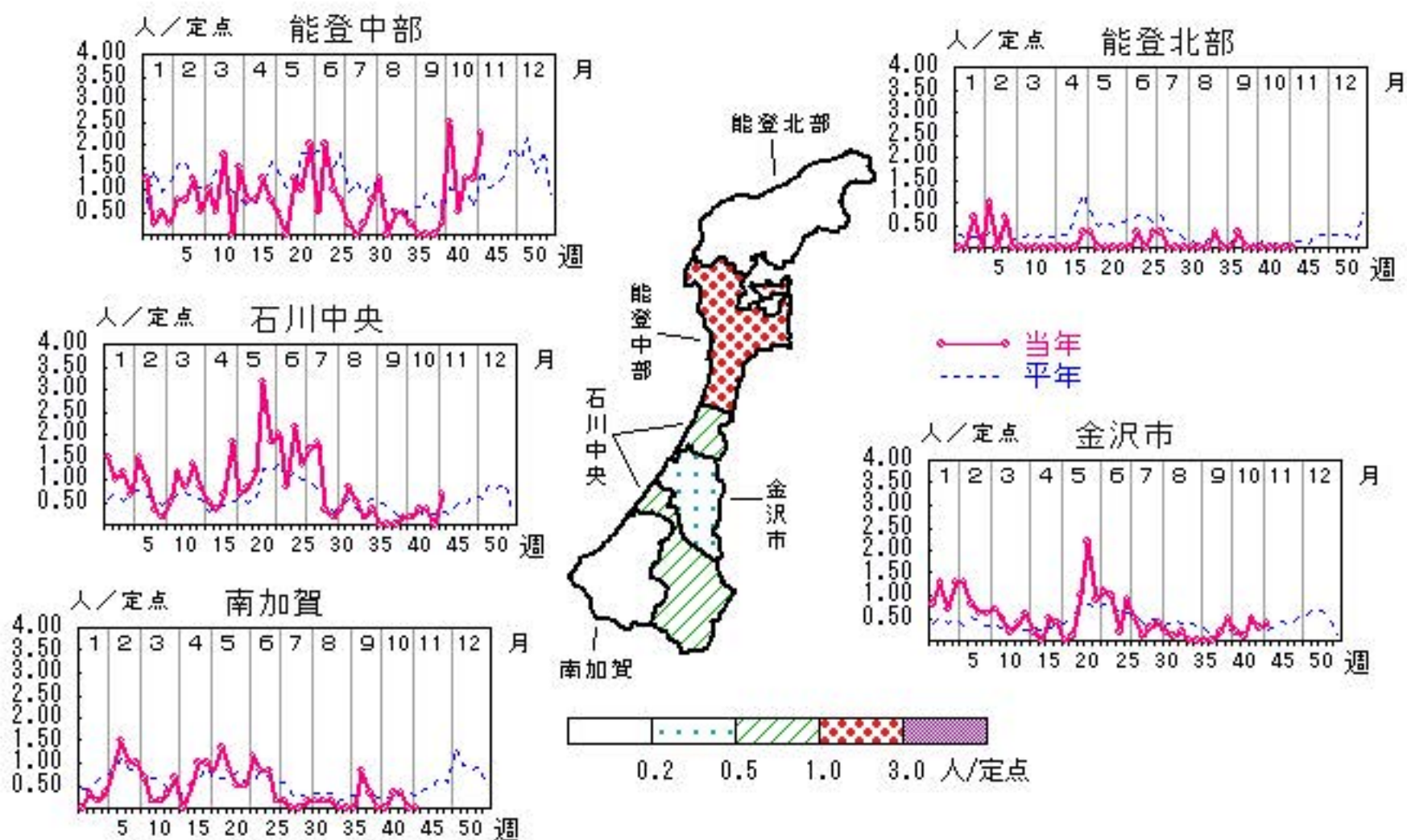

# A群溶血性レンサ球菌咽頭炎

2018年40週～44週

上段: 定点からの患者報告数  
下段: 定点あたりの患者数

|      | 40週               | 41週               | 42週               | 43週               | 44週               |
|------|-------------------|-------------------|-------------------|-------------------|-------------------|
| 石川県  | 56<br><b>1.93</b> | 45<br><b>1.55</b> | 67<br><b>2.31</b> | 96<br><b>3.31</b> | 79<br><b>2.72</b> |
| 金沢市  | 14<br><b>1.40</b> | 10<br><b>1.00</b> | 18<br><b>1.80</b> | 29<br><b>2.90</b> | 26<br><b>2.60</b> |
| 南加賀  | 7<br><b>1.17</b>  | 8<br><b>1.33</b>  | 12<br><b>2.00</b> | 15<br><b>2.50</b> | 14<br><b>2.33</b> |
| 石川中央 | 10<br><b>1.67</b> | 8<br><b>1.33</b>  | 15<br><b>2.50</b> | 19<br><b>3.17</b> | 15<br><b>2.50</b> |
| 能登中部 | 23<br><b>5.75</b> | 18<br><b>4.50</b> | 21<br><b>5.25</b> | 30<br><b>7.50</b> | 23<br><b>5.75</b> |
| 能登北部 | 2<br><b>0.67</b>  | 1<br><b>0.33</b>  | 1<br><b>0.33</b>  | 3<br><b>1.00</b>  | 1<br><b>0.33</b>  |

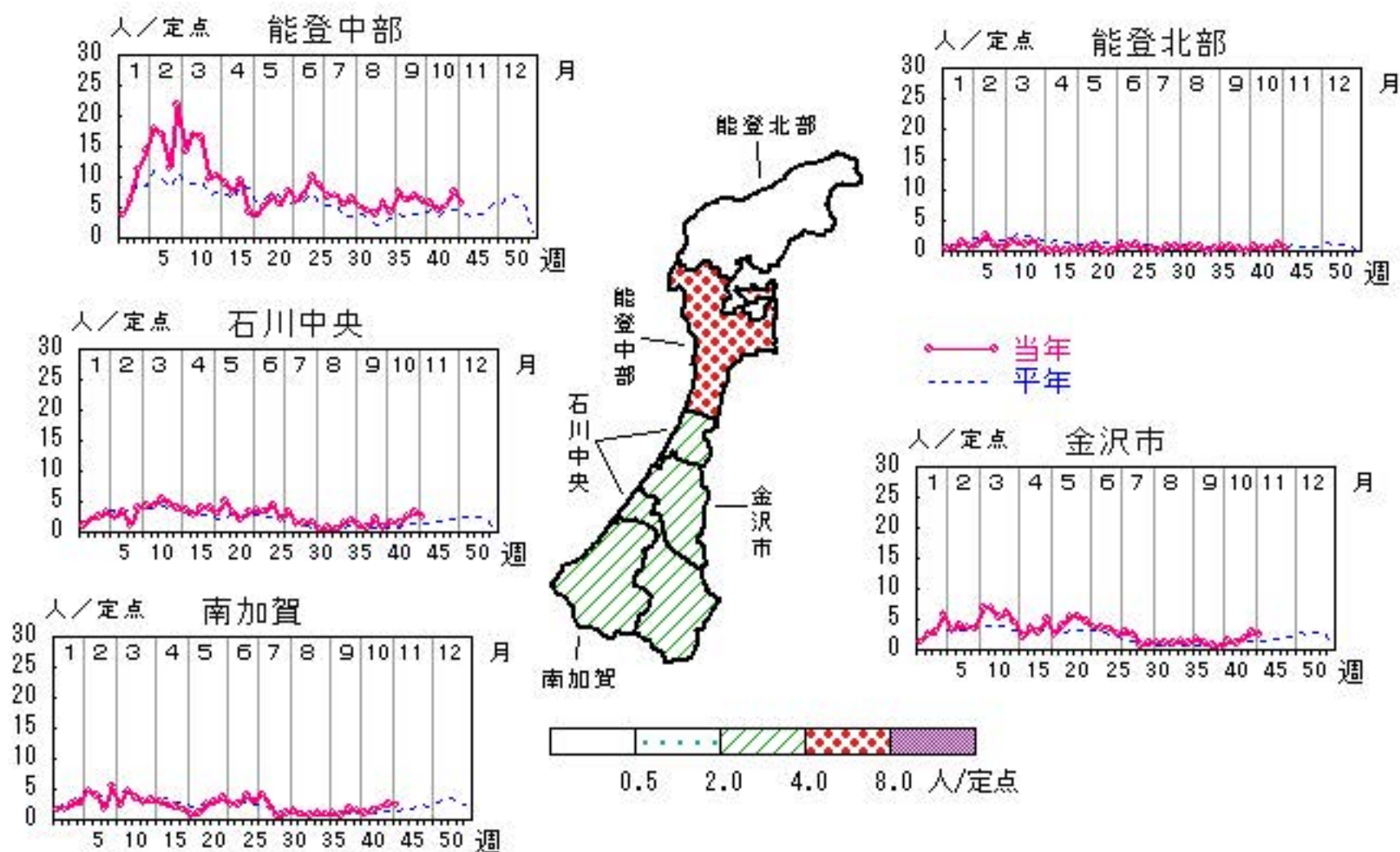

# 感染性胃腸炎

2018年40週～44週

上段:定点からの患者報告数  
下段:定点あたりの患者数

|      | 40週         | 41週        | 42週         | 43週         | 44週          |
|------|-------------|------------|-------------|-------------|--------------|
| 石川県  | 139<br>4.79 | 82<br>2.83 | 117<br>4.03 | 172<br>5.93 | 221<br>7.62  |
| 金沢市  | 40<br>4.00  | 21<br>2.10 | 27<br>2.70  | 35<br>3.50  | 46<br>4.60   |
| 南加賀  | 22<br>3.67  | 22<br>3.67 | 24<br>4.00  | 28<br>4.67  | 23<br>3.83   |
| 石川中央 | 30<br>5.00  | 23<br>3.83 | 38<br>6.33  | 26<br>4.33  | 45<br>7.50   |
| 能登中部 | 47<br>11.75 | 16<br>4.00 | 28<br>7.00  | 83<br>20.75 | 107<br>26.75 |
| 能登北部 | 0<br>0.00   | 0<br>0.00  | 0<br>0.00   | 0<br>0.00   | 0<br>0.00    |

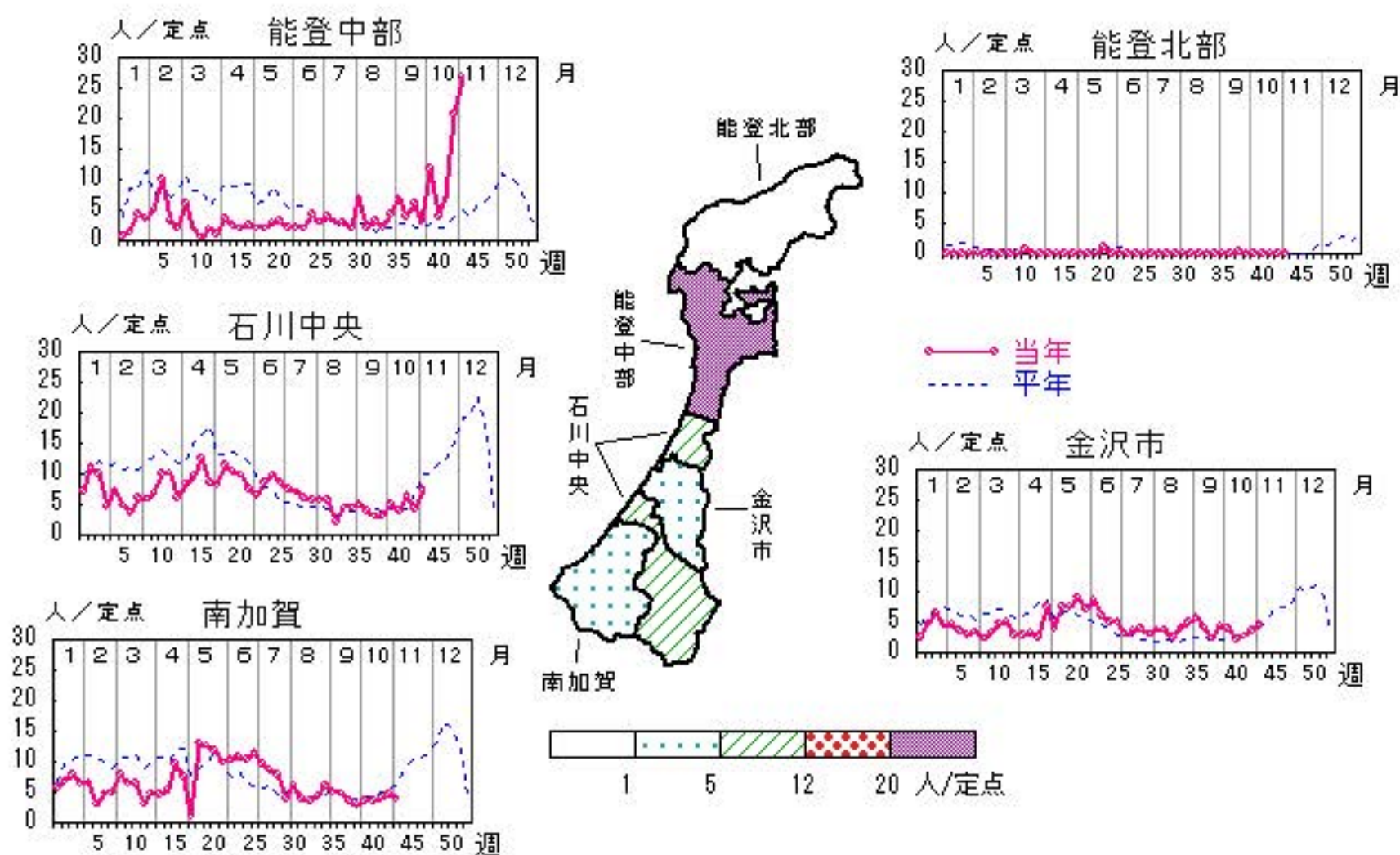

人/定点  
 ○ 当年(石川県)      — 前年(石川県)  
 × 当年(全国)      - - - 平年(石川県)

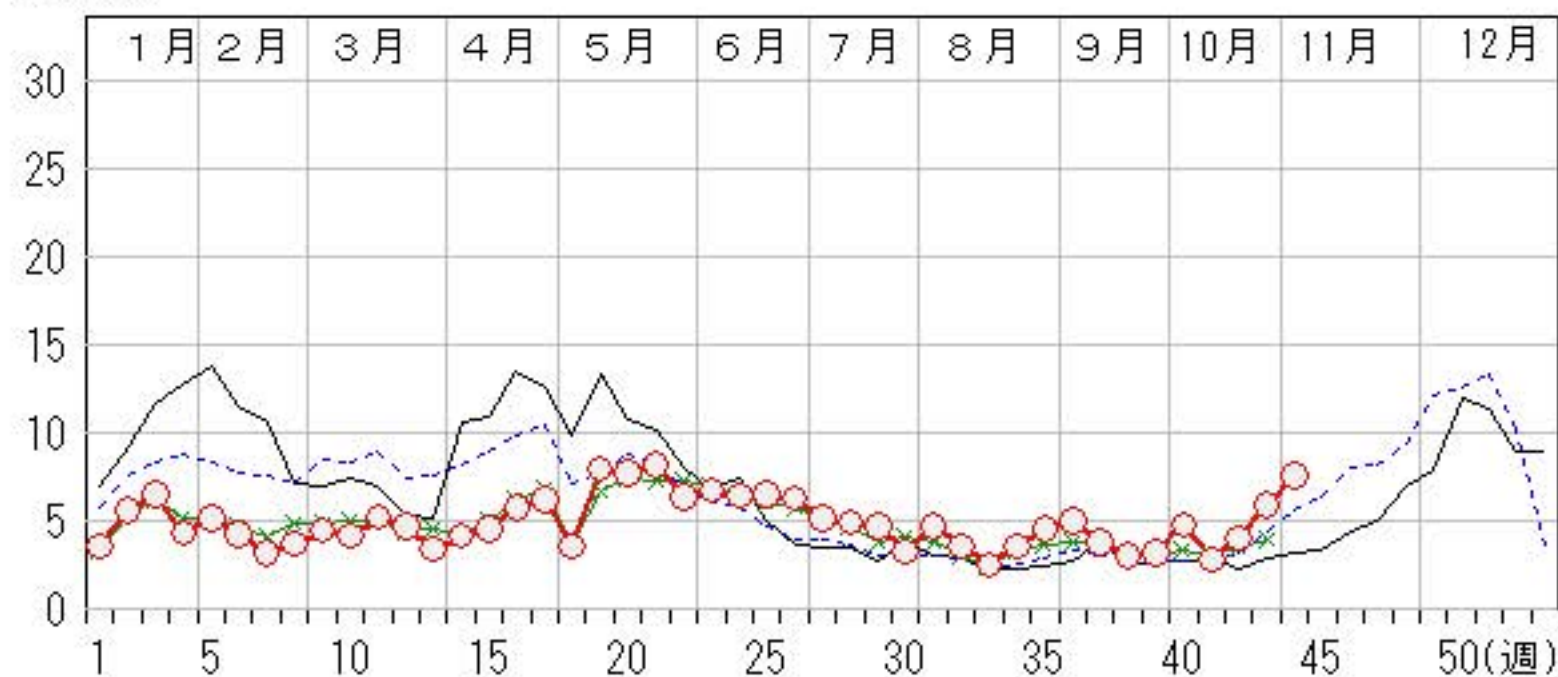

# 水痘

2018年40週～44週

上段: 定点からの患者報告数  
下段: 定点あたりの患者数

|      | 40週              | 41週              | 42週              | 43週              | 44週              |
|------|------------------|------------------|------------------|------------------|------------------|
| 石川県  | 6<br><b>0.21</b> | 5<br><b>0.17</b> | 2<br><b>0.07</b> | 6<br><b>0.21</b> | 8<br><b>0.28</b> |
| 金沢市  | 4<br><b>0.40</b> | 3<br><b>0.30</b> | 1<br><b>0.10</b> | 1<br><b>0.10</b> | 2<br><b>0.20</b> |
| 南加賀  | 0<br><b>0.00</b> | 2<br><b>0.33</b> | 1<br><b>0.17</b> | 3<br><b>0.50</b> | 1<br><b>0.17</b> |
| 石川中央 | 0<br><b>0.00</b> | 0<br><b>0.00</b> | 0<br><b>0.00</b> | 2<br><b>0.33</b> | 4<br><b>0.67</b> |
| 能登中部 | 2<br><b>0.50</b> | 0<br><b>0.00</b> | 0<br><b>0.00</b> | 0<br><b>0.00</b> | 1<br><b>0.25</b> |
| 能登北部 | 0<br><b>0.00</b> | 0<br><b>0.00</b> | 0<br><b>0.00</b> | 0<br><b>0.00</b> | 0<br><b>0.00</b> |

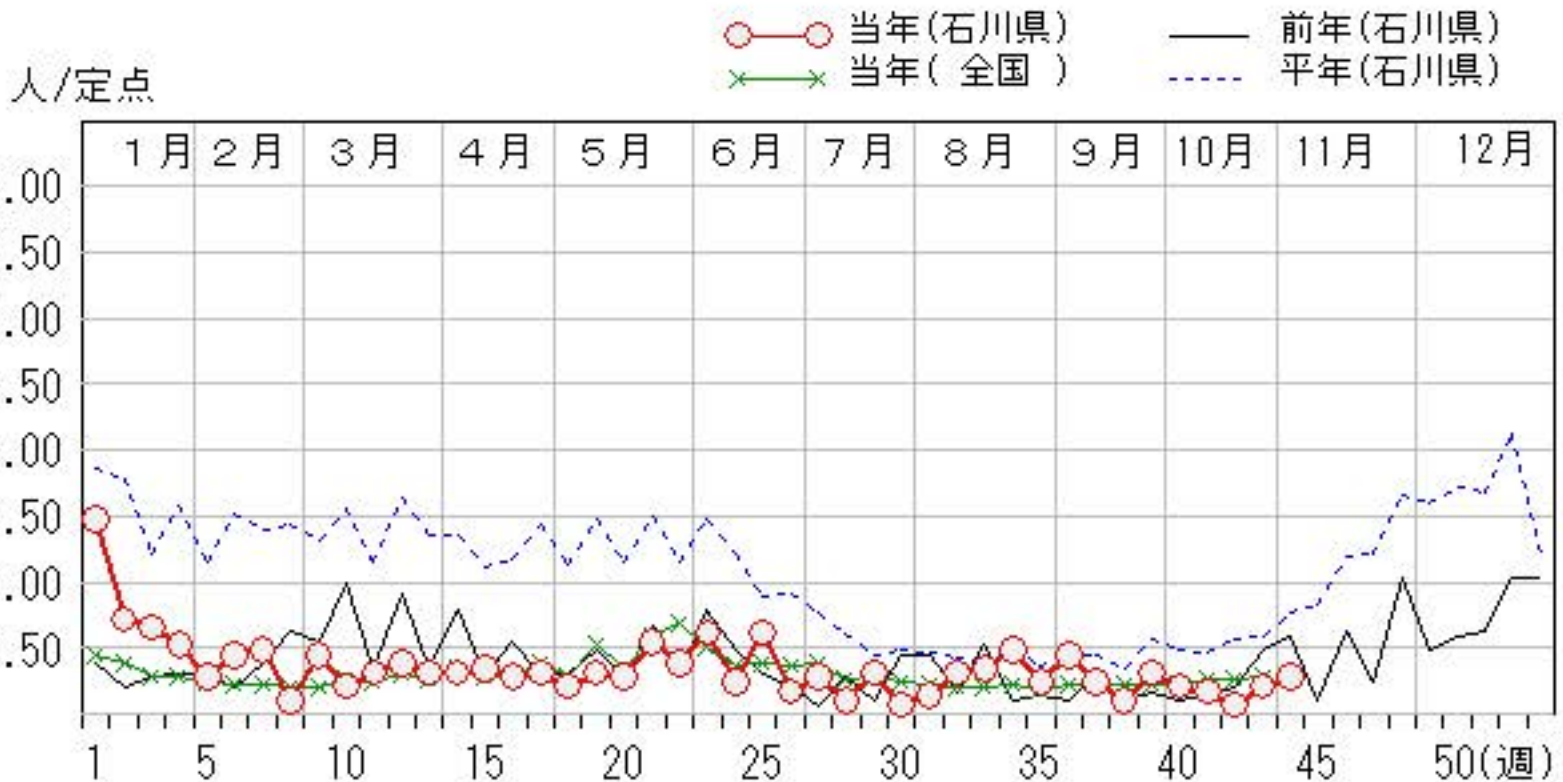
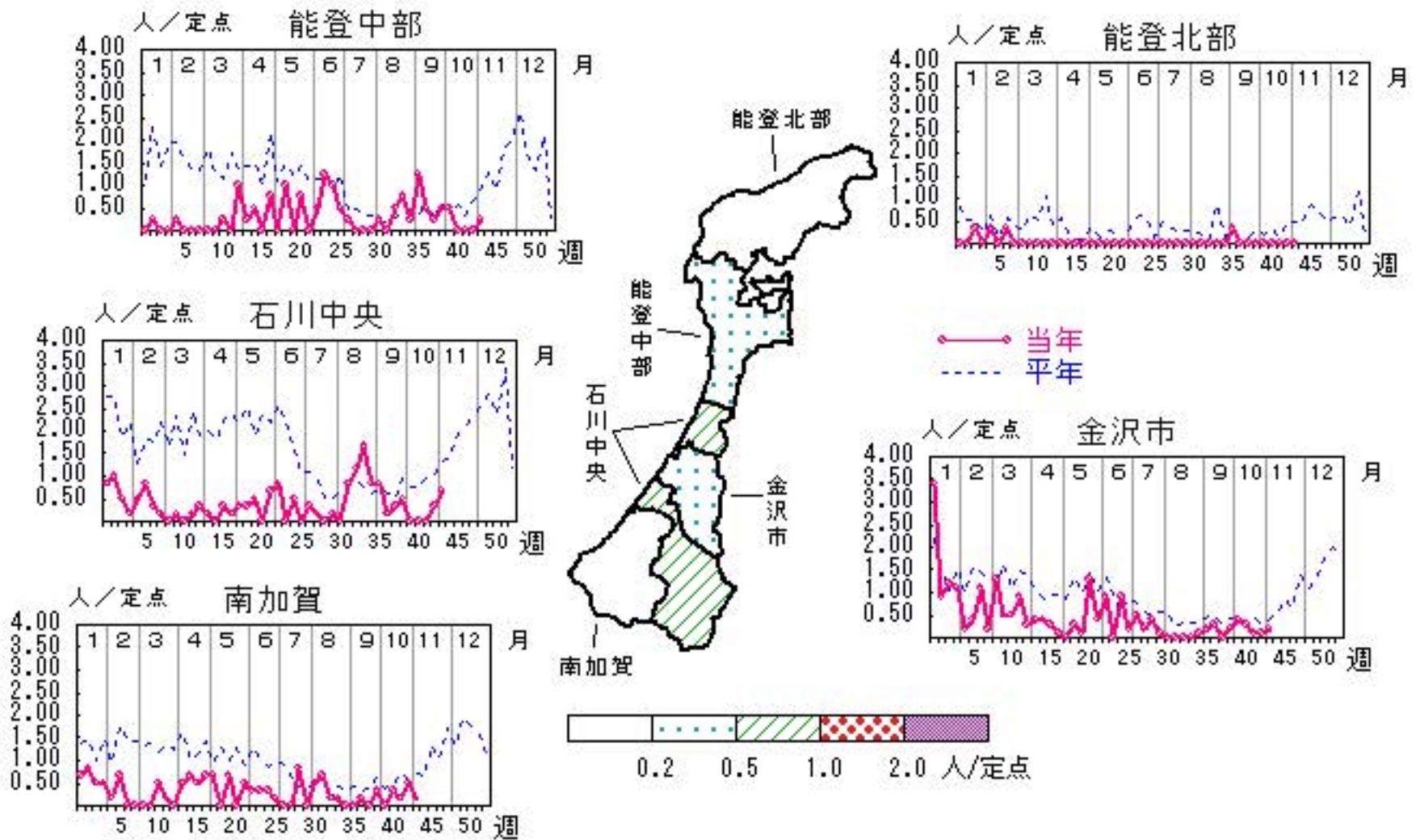



# 手足口病

2018年40週～44週

上段: 定点からの患者報告数  
下段: 定点あたりの患者数

|      | 40週               | 41週               | 42週               | 43週               | 44週              |
|------|-------------------|-------------------|-------------------|-------------------|------------------|
| 石川県  | 15<br><b>0.52</b> | 17<br><b>0.59</b> | 18<br><b>0.62</b> | 11<br><b>0.38</b> | 9<br><b>0.31</b> |
| 金沢市  | 6<br><b>0.60</b>  | 9<br><b>0.90</b>  | 10<br><b>1.00</b> | 5<br><b>0.50</b>  | 6<br><b>0.60</b> |
| 南加賀  | 1<br><b>0.17</b>  | 4<br><b>0.67</b>  | 0<br><b>0.00</b>  | 0<br><b>0.00</b>  | 1<br><b>0.17</b> |
| 石川中央 | 4<br><b>0.67</b>  | 4<br><b>0.67</b>  | 6<br><b>1.00</b>  | 6<br><b>1.00</b>  | 0<br><b>0.00</b> |
| 能登中部 | 4<br><b>1.00</b>  | 0<br><b>0.00</b>  | 2<br><b>0.50</b>  | 0<br><b>0.00</b>  | 2<br><b>0.50</b> |
| 能登北部 | 0<br><b>0.00</b>  | 0<br><b>0.00</b>  | 0<br><b>0.00</b>  | 0<br><b>0.00</b>  | 0<br><b>0.00</b> |

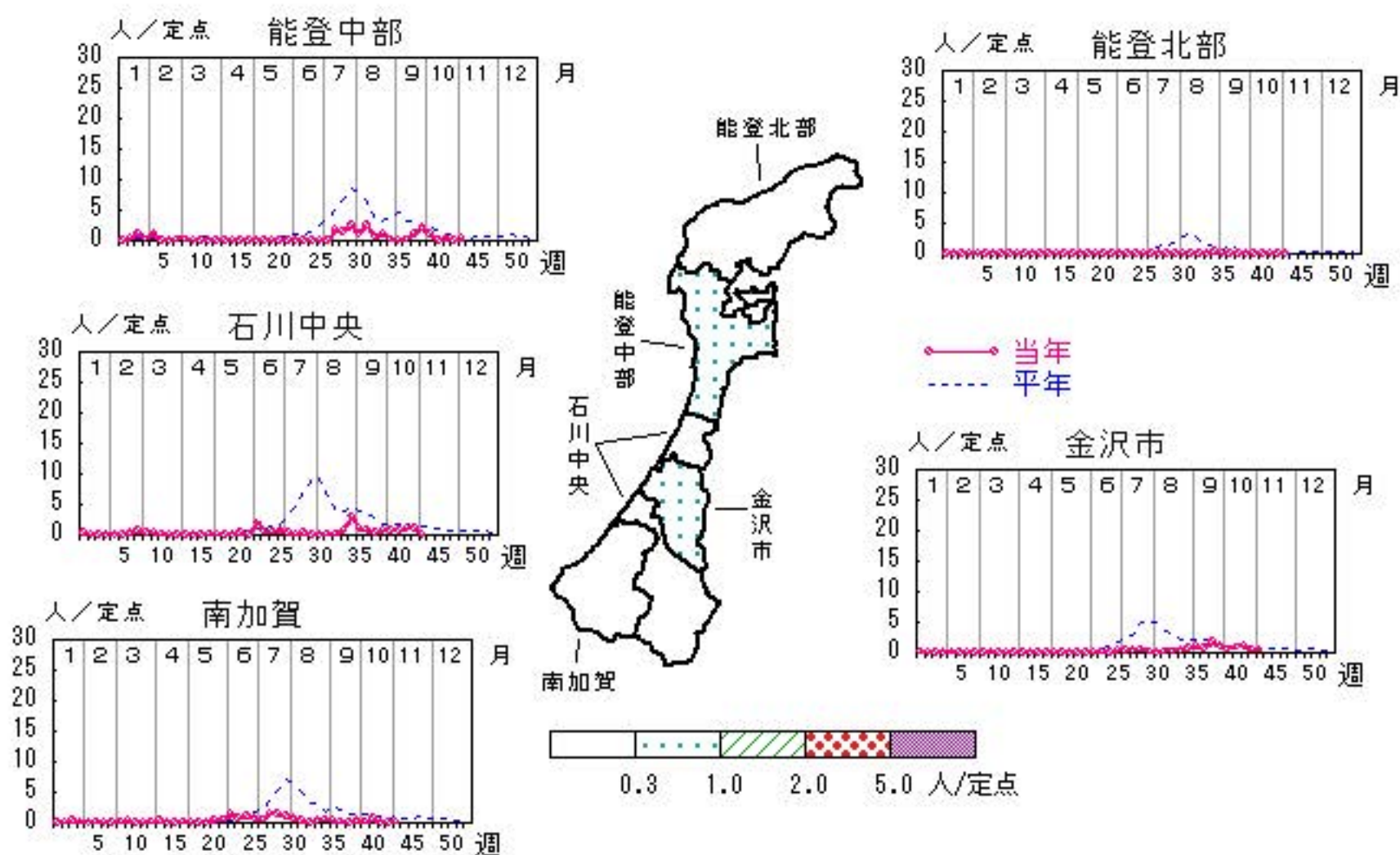

人/定点

○ 当年(石川県)      — 前年(石川県)  
× 当年(全国)      - - - 平年(石川県)

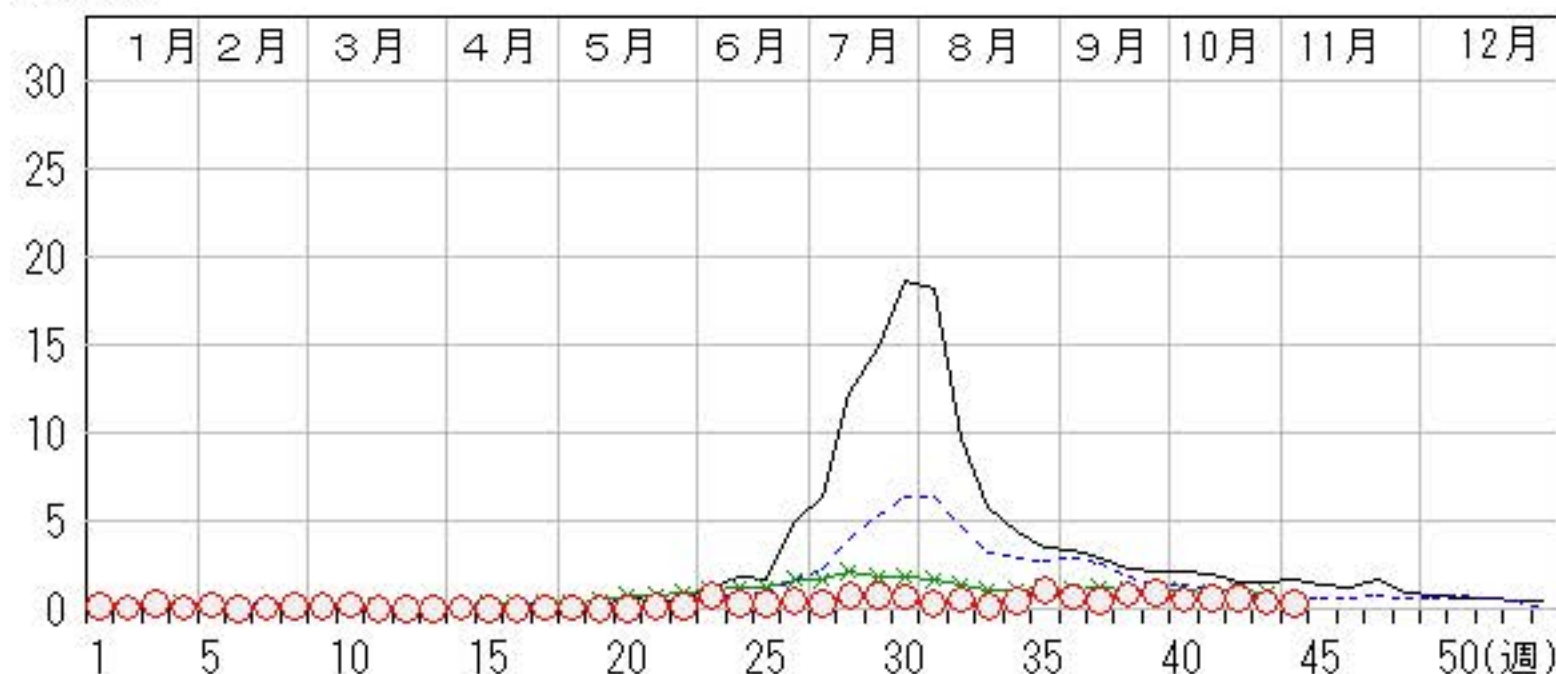

# 伝染性紅斑

2018年40週～44週

上段: 定点からの患者報告数  
下段: 定点あたりの患者数

|      | 40週              | 41週              | 42週              | 43週              | 44週              |
|------|------------------|------------------|------------------|------------------|------------------|
| 石川県  | 1<br><b>0.03</b> | 5<br><b>0.17</b> | 8<br><b>0.28</b> | 8<br><b>0.28</b> | 8<br><b>0.28</b> |
| 金沢市  | 0<br><b>0.00</b> | 4<br><b>0.40</b> | 6<br><b>0.60</b> | 5<br><b>0.50</b> | 3<br><b>0.30</b> |
| 南加賀  | 0<br><b>0.00</b> | 0<br><b>0.00</b> | 0<br><b>0.00</b> | 0<br><b>0.00</b> | 0<br><b>0.00</b> |
| 石川中央 | 1<br><b>0.17</b> | 1<br><b>0.17</b> | 2<br><b>0.33</b> | 3<br><b>0.50</b> | 2<br><b>0.33</b> |
| 能登中部 | 0<br><b>0.00</b> | 0<br><b>0.00</b> | 0<br><b>0.00</b> | 0<br><b>0.00</b> | 3<br><b>0.75</b> |
| 能登北部 | 0<br><b>0.00</b> | 0<br><b>0.00</b> | 0<br><b>0.00</b> | 0<br><b>0.00</b> | 0<br><b>0.00</b> |

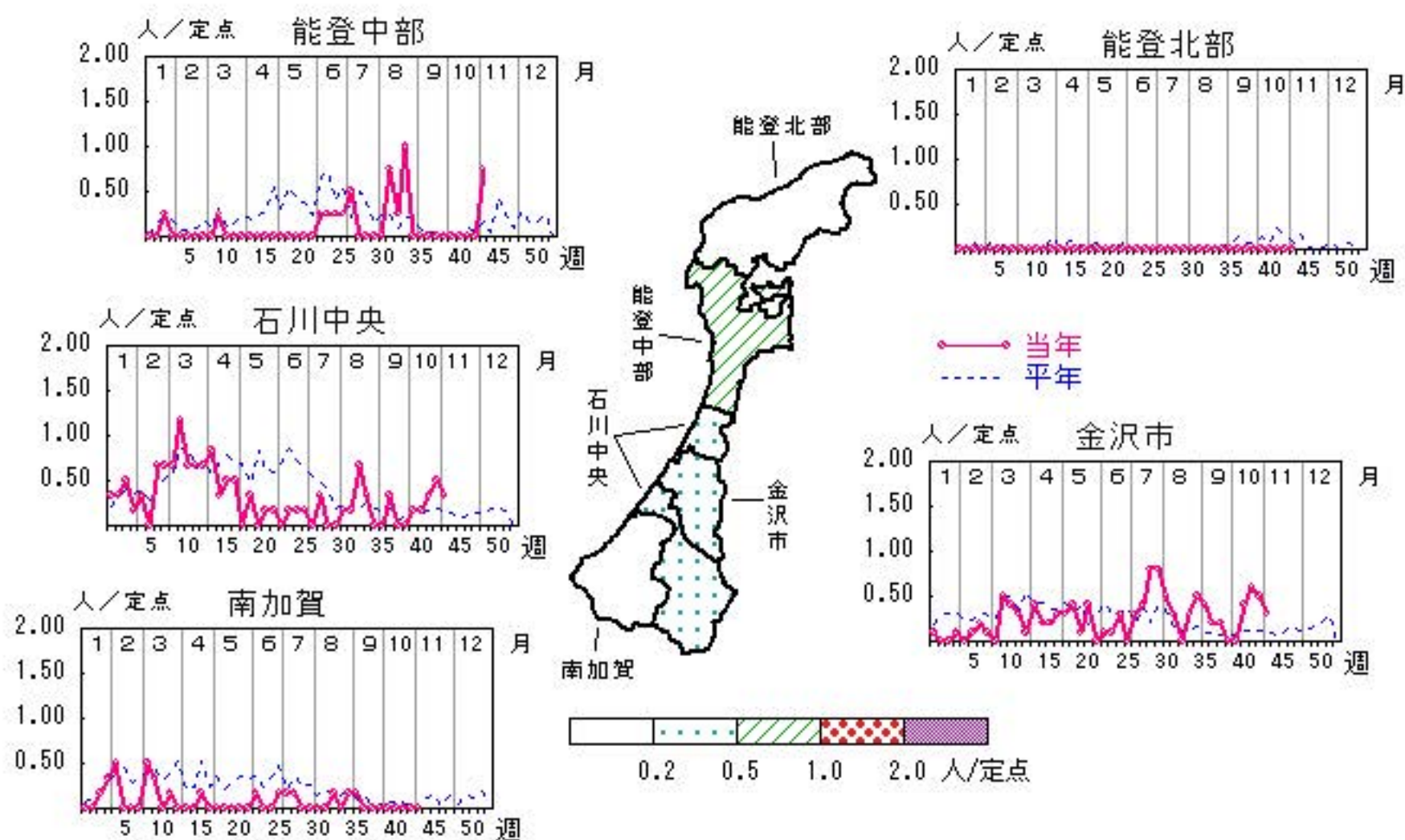

人/定点

○ 当年(石川県)      — 前年(石川県)  
 × 当年(全国)      - - - 平年(石川県)

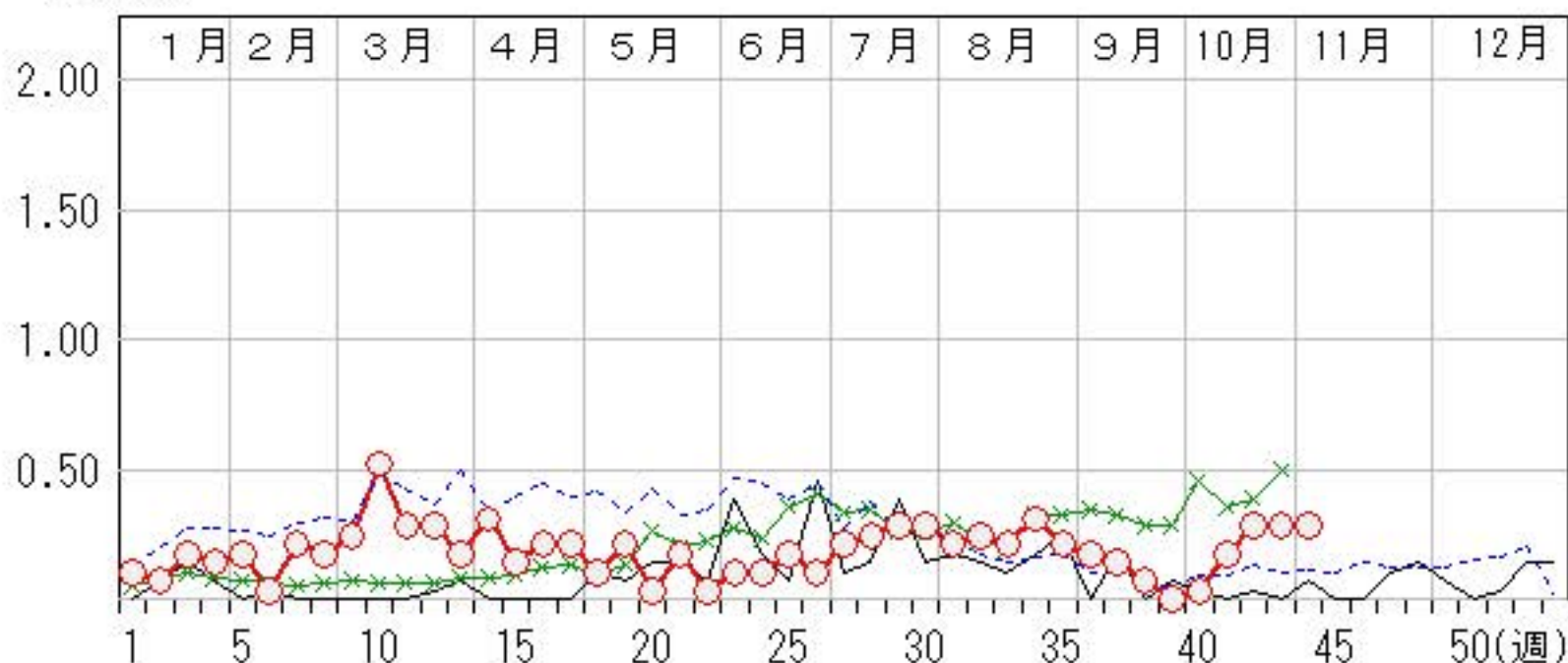

# 突発性発しん

2018年40週～44週

上段: 定点からの患者報告数  
下段: 定点あたりの患者数

|      | 40週               | 41週              | 42週               | 43週               | 44週              |
|------|-------------------|------------------|-------------------|-------------------|------------------|
| 石川県  | 18<br><b>0.62</b> | 6<br><b>0.21</b> | 13<br><b>0.45</b> | 16<br><b>0.55</b> | 8<br><b>0.28</b> |
| 金沢市  | 5<br><b>0.50</b>  | 2<br><b>0.20</b> | 6<br><b>0.60</b>  | 3<br><b>0.30</b>  | 3<br><b>0.30</b> |
| 南加賀  | 2<br><b>0.33</b>  | 0<br><b>0.00</b> | 3<br><b>0.50</b>  | 5<br><b>0.83</b>  | 1<br><b>0.17</b> |
| 石川中央 | 11<br><b>1.83</b> | 4<br><b>0.67</b> | 4<br><b>0.67</b>  | 4<br><b>0.67</b>  | 4<br><b>0.67</b> |
| 能登中部 | 0<br><b>0.00</b>  | 0<br><b>0.00</b> | 0<br><b>0.00</b>  | 4<br><b>1.00</b>  | 0<br><b>0.00</b> |
| 能登北部 | 0<br><b>0.00</b>  | 0<br><b>0.00</b> | 0<br><b>0.00</b>  | 0<br><b>0.00</b>  | 0<br><b>0.00</b> |

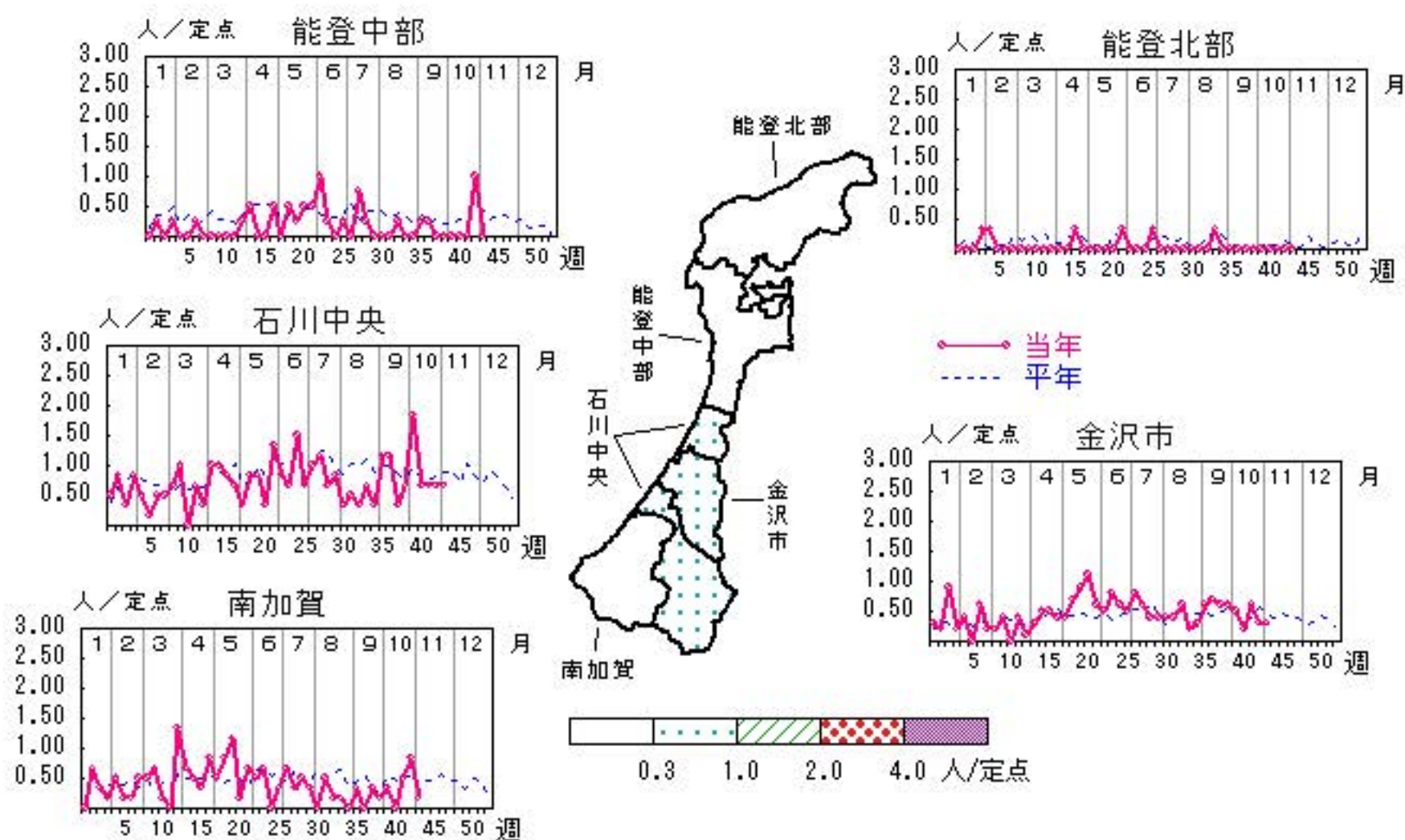

人/定点

○ 当年(石川県)      — 前年(石川県)  
× 当年(全国)      - - - 平年(石川県)

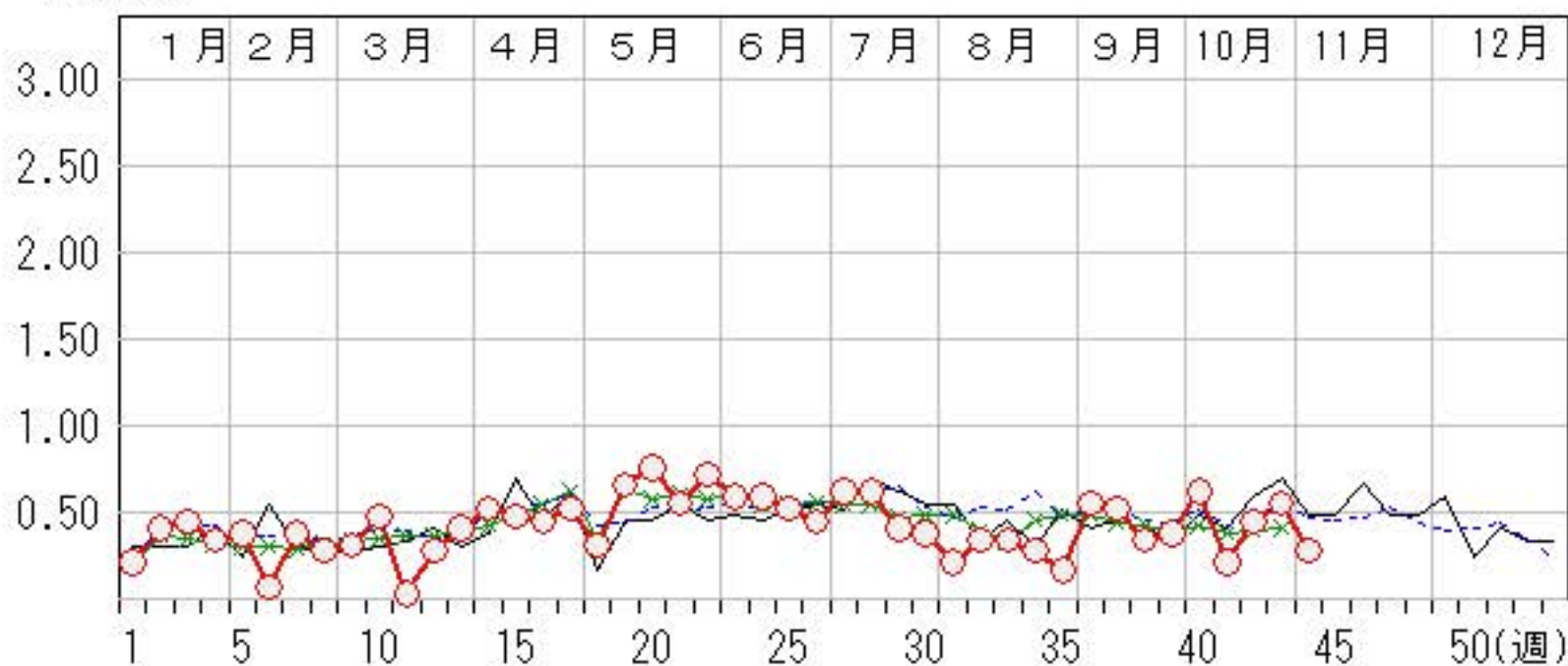

# ヘルパンギーナ

2018年40週～44週

上段: 定点からの患者報告数  
下段: 定点あたりの患者数

|      | 40週               | 41週               | 42週               | 43週              | 44週              |
|------|-------------------|-------------------|-------------------|------------------|------------------|
| 石川県  | 25<br><b>0.86</b> | 23<br><b>0.79</b> | 15<br><b>0.52</b> | 6<br><b>0.21</b> | 3<br><b>0.10</b> |
| 金沢市  | 11<br><b>1.10</b> | 5<br><b>0.50</b>  | 4<br><b>0.40</b>  | 2<br><b>0.20</b> | 3<br><b>0.30</b> |
| 南加賀  | 3<br><b>0.50</b>  | 3<br><b>0.50</b>  | 1<br><b>0.17</b>  | 0<br><b>0.00</b> | 0<br><b>0.00</b> |
| 石川中央 | 9<br><b>1.50</b>  | 7<br><b>1.17</b>  | 6<br><b>1.00</b>  | 1<br><b>0.17</b> | 0<br><b>0.00</b> |
| 能登中部 | 1<br><b>0.25</b>  | 8<br><b>2.00</b>  | 2<br><b>0.50</b>  | 1<br><b>0.25</b> | 0<br><b>0.00</b> |
| 能登北部 | 1<br><b>0.33</b>  | 0<br><b>0.00</b>  | 2<br><b>0.67</b>  | 2<br><b>0.67</b> | 0<br><b>0.00</b> |

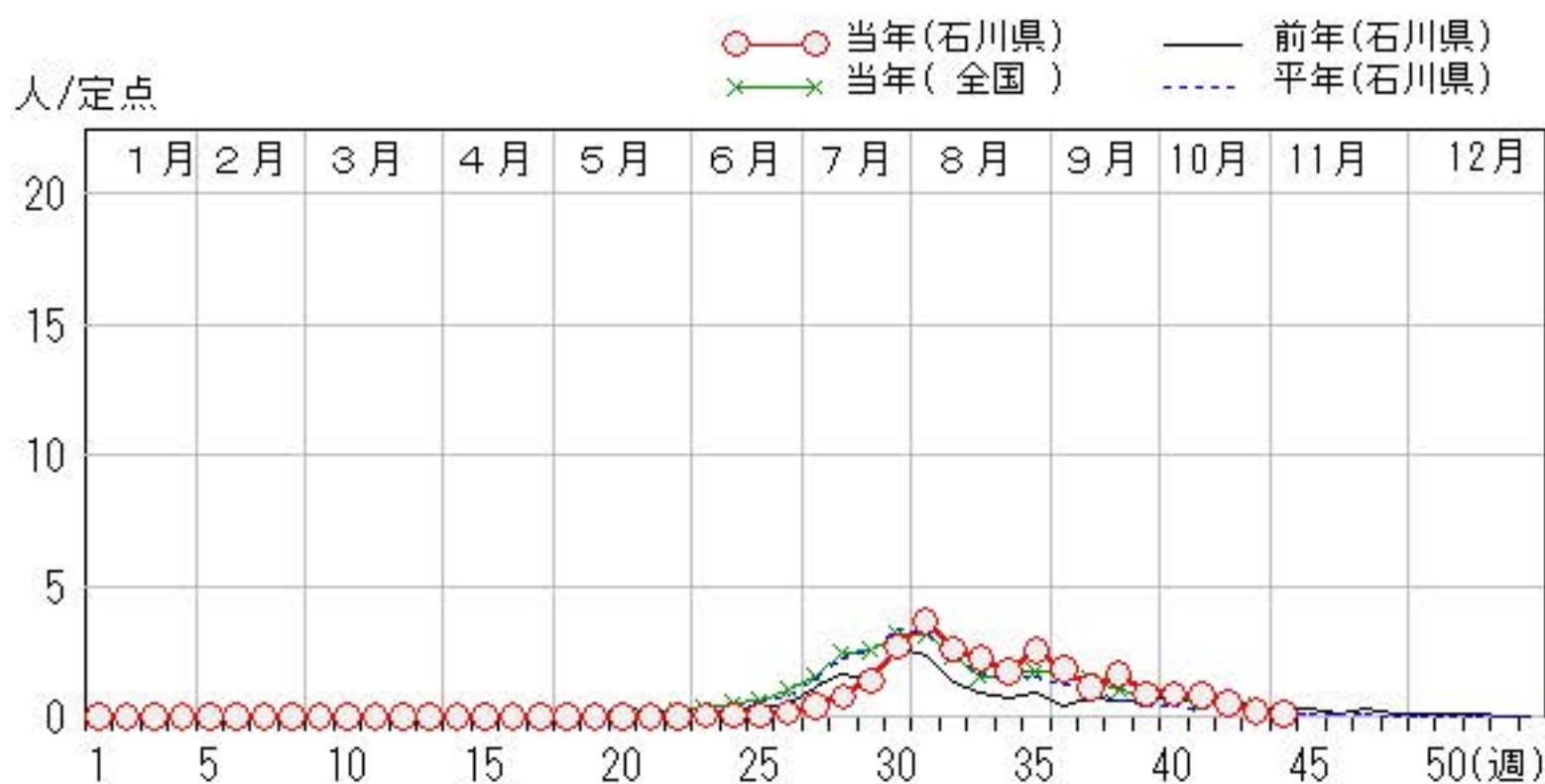
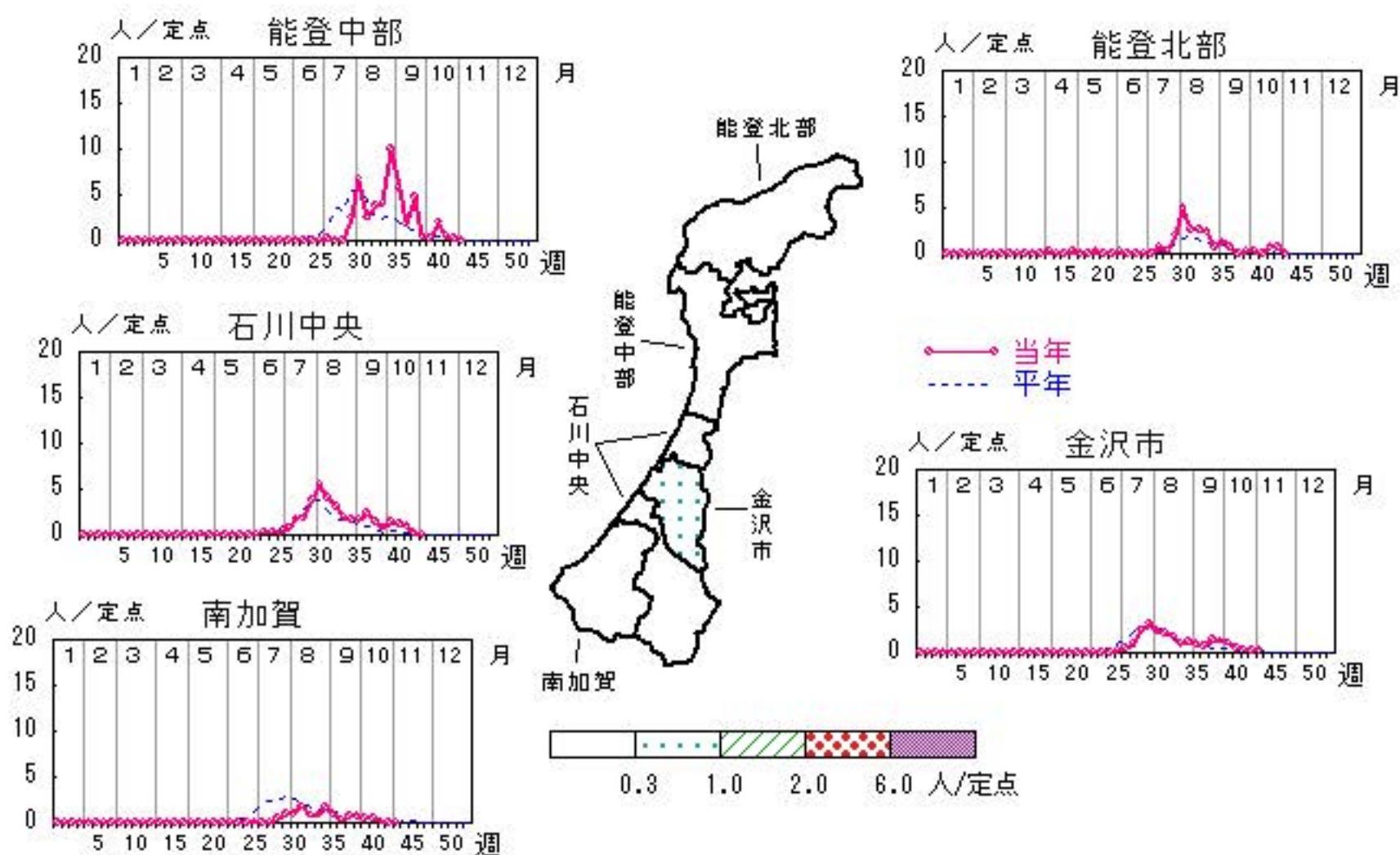

# 流行性耳下腺炎

2018年40週～44週

上段: 定点からの患者報告数  
下段: 定点あたりの患者数

|      | 40週              | 41週              | 42週              | 43週              | 44週              |
|------|------------------|------------------|------------------|------------------|------------------|
| 石川県  | 1<br><b>0.03</b> | 2<br><b>0.07</b> | 0<br><b>0.00</b> | 1<br><b>0.03</b> | 5<br><b>0.17</b> |
| 金沢市  | 1<br><b>0.10</b> | 1<br><b>0.10</b> | 0<br><b>0.00</b> | 1<br><b>0.10</b> | 4<br><b>0.40</b> |
| 南加賀  | 0<br><b>0.00</b> | 1<br><b>0.17</b> | 0<br><b>0.00</b> | 0<br><b>0.00</b> | 0<br><b>0.00</b> |
| 石川中央 | 0<br><b>0.00</b> | 0<br><b>0.00</b> | 0<br><b>0.00</b> | 0<br><b>0.00</b> | 0<br><b>0.00</b> |
| 能登中部 | 0<br><b>0.00</b> | 0<br><b>0.00</b> | 0<br><b>0.00</b> | 0<br><b>0.00</b> | 0<br><b>0.00</b> |
| 能登北部 | 0<br><b>0.00</b> | 0<br><b>0.00</b> | 0<br><b>0.00</b> | 0<br><b>0.00</b> | 1<br><b>0.33</b> |

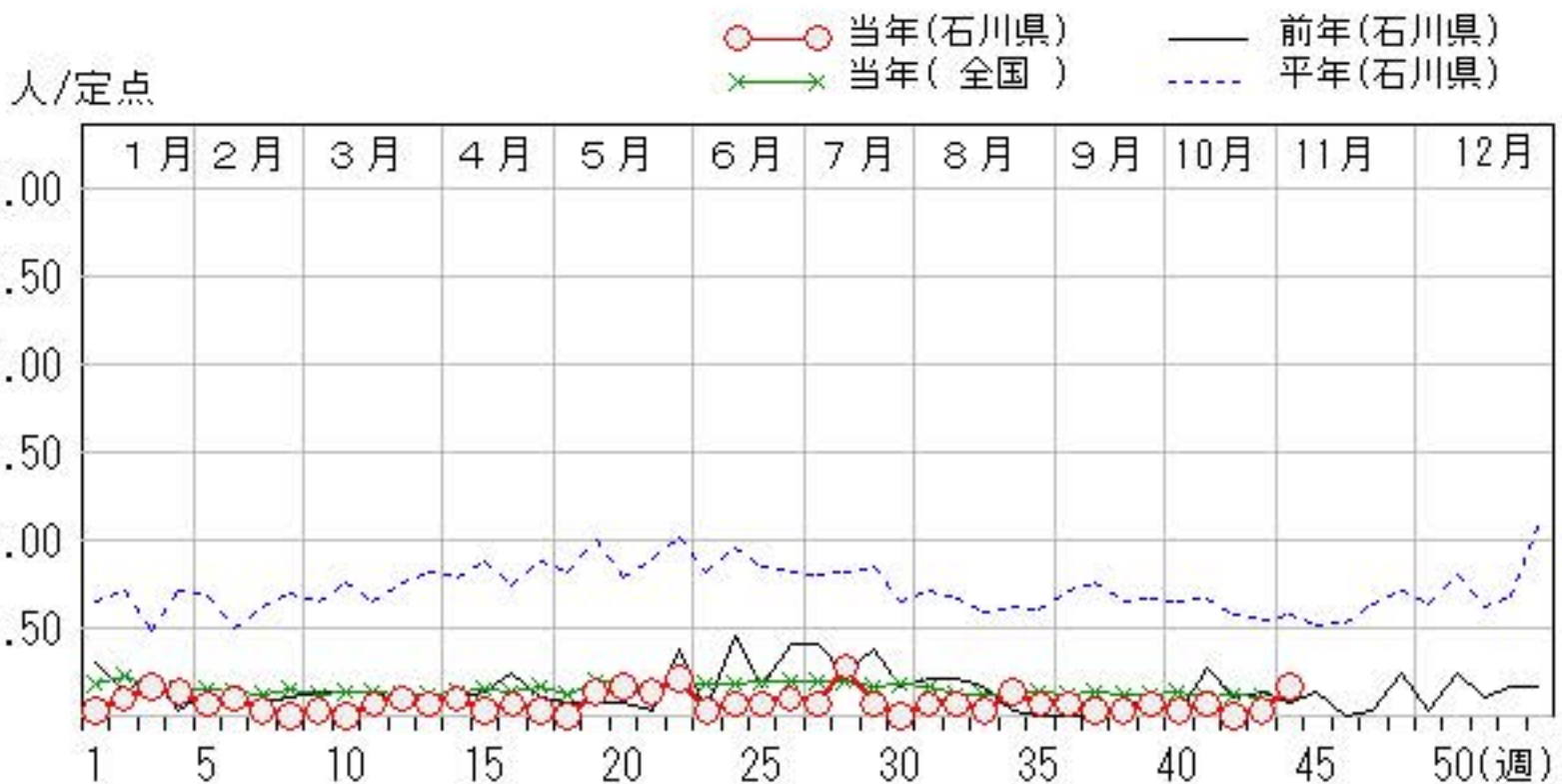
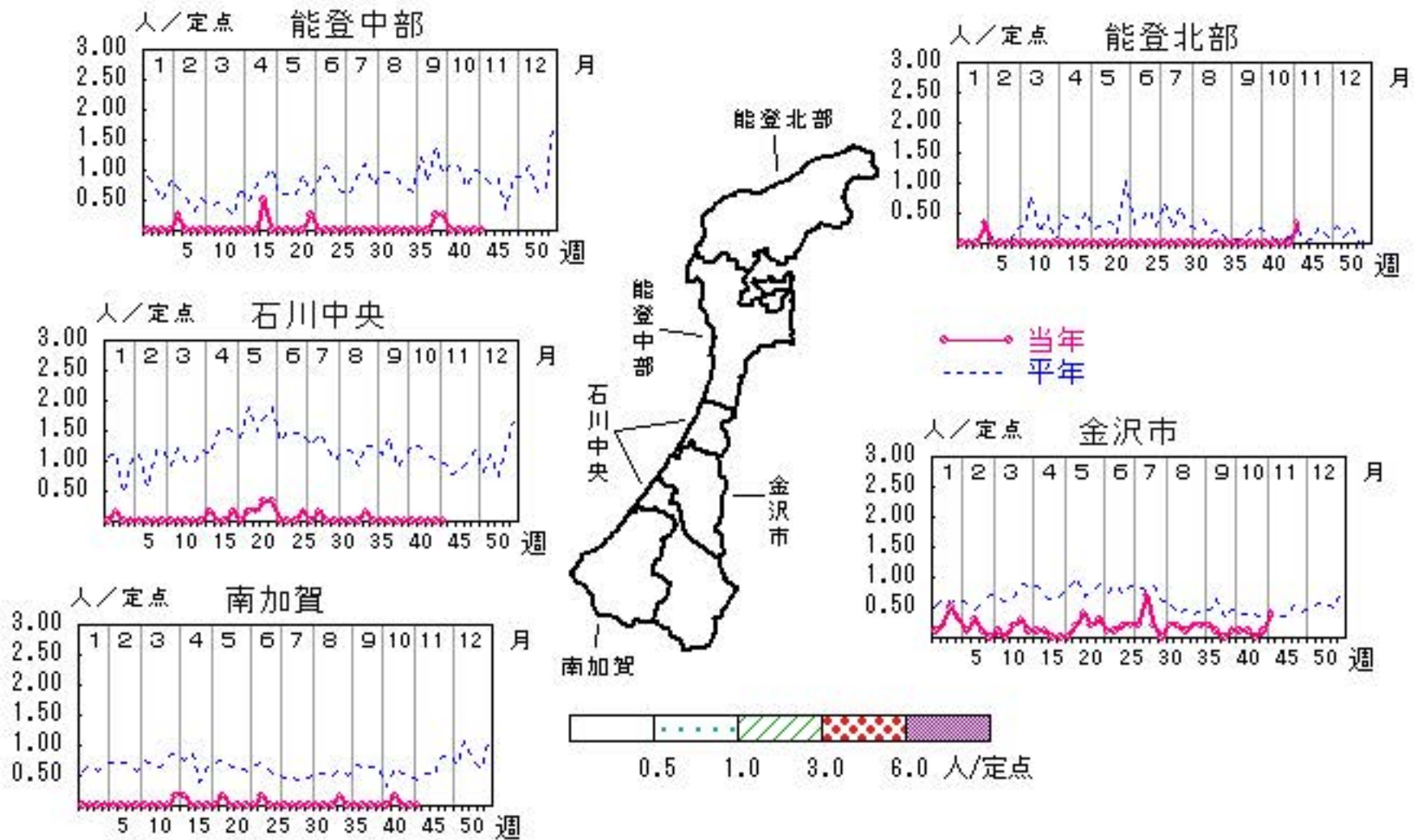

# 流行性角結膜炎

2018年40週～44週

上段:定点からの患者報告数  
下段:定点あたりの患者数

|      | 40週              | 41週              | 42週              | 43週              | 44週              |
|------|------------------|------------------|------------------|------------------|------------------|
| 石川県  | 8<br><b>1.14</b> | 4<br><b>0.57</b> | 9<br><b>1.29</b> | 1<br><b>0.14</b> | 4<br><b>0.57</b> |
| 金沢市  | 2<br><b>0.67</b> | 0<br><b>0.00</b> | 1<br><b>0.33</b> | 0<br><b>0.00</b> | 1<br><b>0.33</b> |
| 南加賀  | 0<br><b>0.00</b> | 0<br><b>0.00</b> | 0<br><b>0.00</b> | 0<br><b>0.00</b> | 0<br><b>0.00</b> |
| 石川中央 | 6<br><b>6.00</b> | 4<br><b>4.00</b> | 3<br><b>3.00</b> | 1<br><b>1.00</b> | 3<br><b>3.00</b> |
| 能登中部 | 0<br><b>0.00</b> | 0<br><b>0.00</b> | 1<br><b>1.00</b> | 0<br><b>0.00</b> | 0<br><b>0.00</b> |
| 能登北部 | 0<br><b>0.00</b> | 0<br><b>0.00</b> | 4<br><b>4.00</b> | 0<br><b>0.00</b> | 0<br><b>0.00</b> |

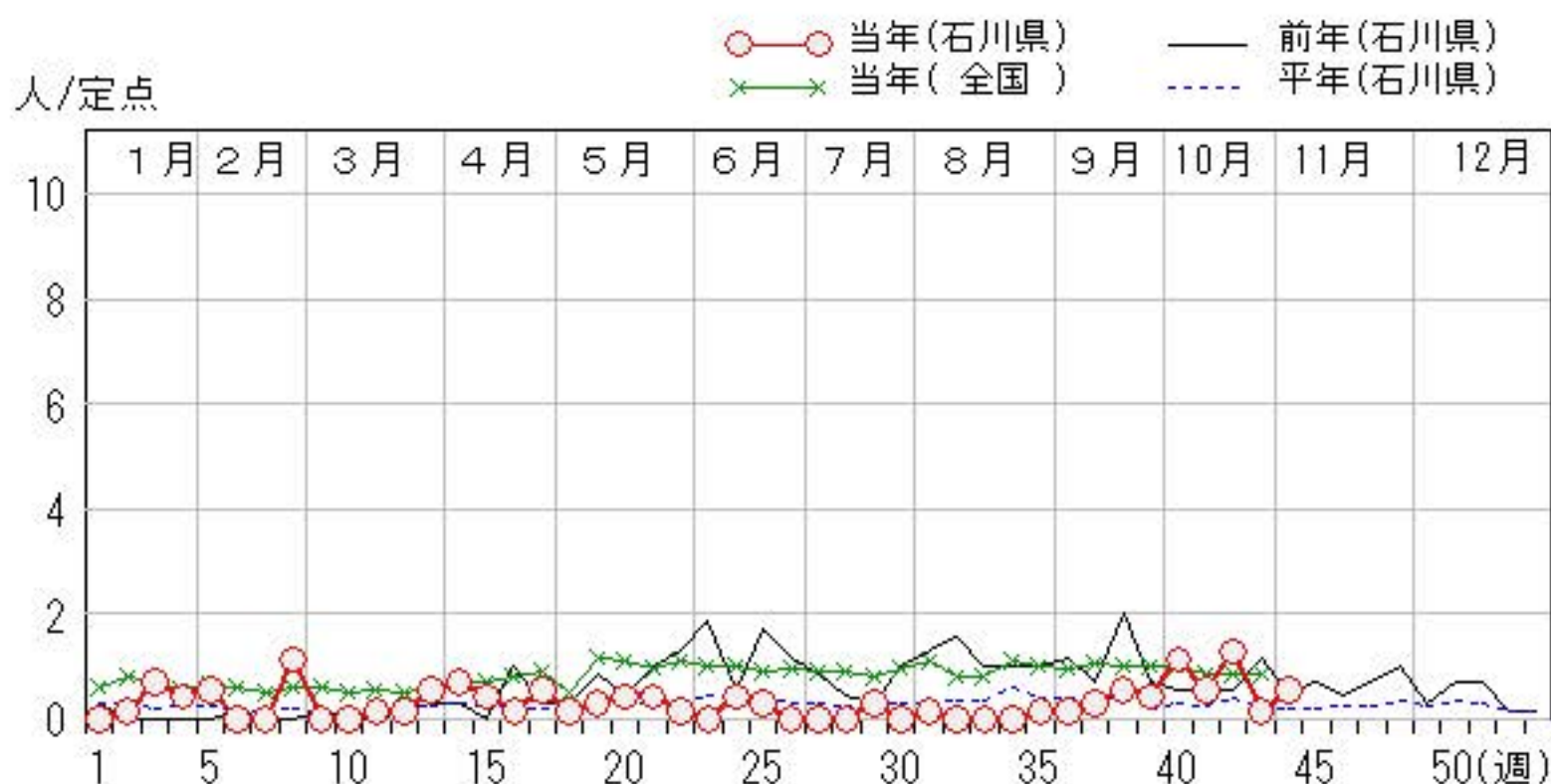
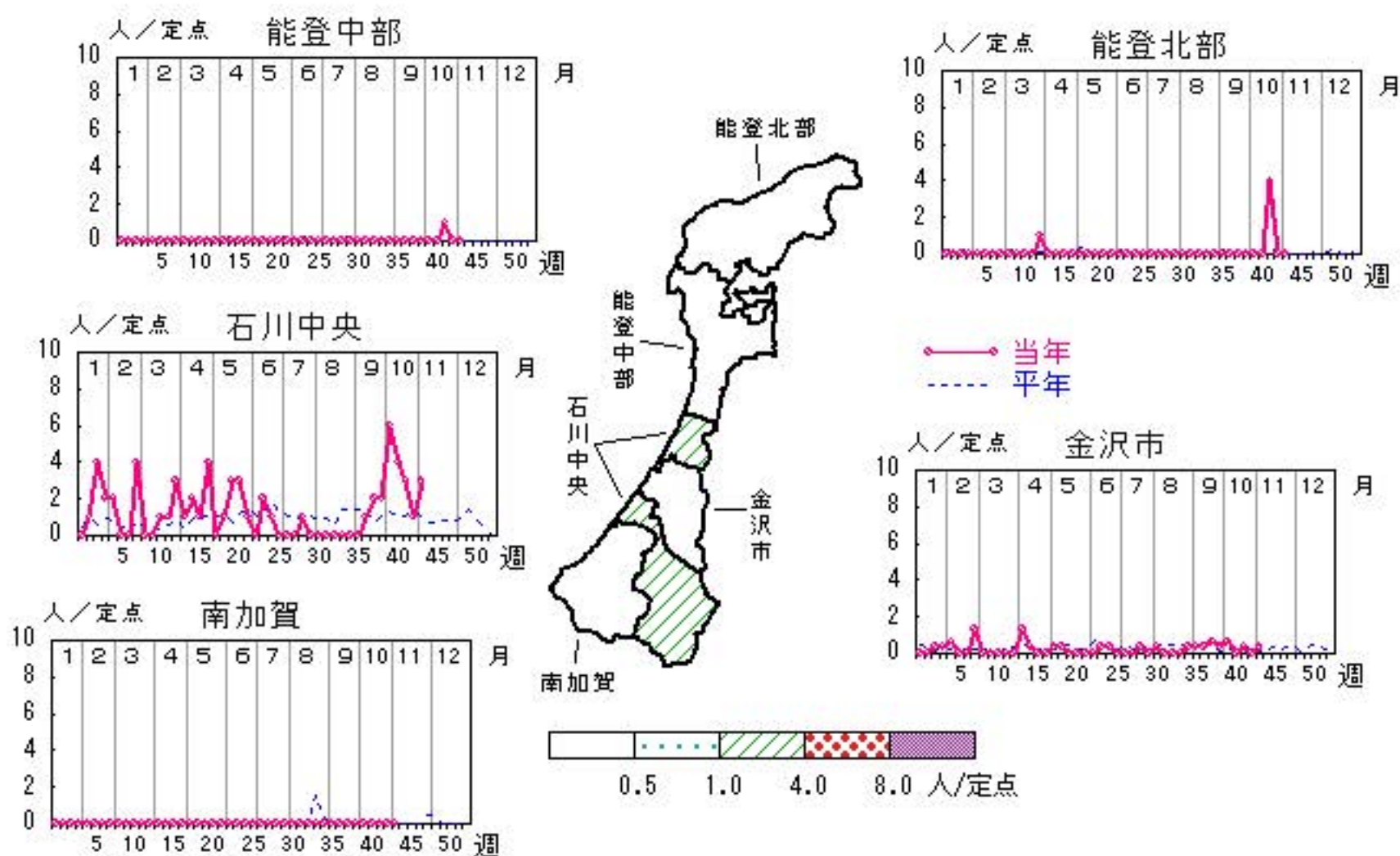

# 無菌性髄膜炎

2018年40週～44週

上段: 定点からの患者報告数  
下段: 定点あたりの患者数

|      | 40週              | 41週              | 42週              | 43週              | 44週              |
|------|------------------|------------------|------------------|------------------|------------------|
| 石川県  | 0<br><b>0.00</b> | 1<br><b>0.20</b> | 1<br><b>0.20</b> | 1<br><b>0.20</b> | 0<br><b>0.00</b> |
| 金沢市  | 0<br><b>0.00</b> | 0<br><b>0.00</b> | 0<br><b>0.00</b> | 0<br><b>0.00</b> | 0<br><b>0.00</b> |
| 南加賀  | 0<br><b>0.00</b> | 1<br><b>1.00</b> | 0<br><b>0.00</b> | 0<br><b>0.00</b> | 0<br><b>0.00</b> |
| 石川中央 | 0<br><b>0.00</b> | 0<br><b>0.00</b> | 1<br><b>1.00</b> | 1<br><b>1.00</b> | 0<br><b>0.00</b> |
| 能登中部 | 0<br><b>0.00</b> | 0<br><b>0.00</b> | 0<br><b>0.00</b> | 0<br><b>0.00</b> | 0<br><b>0.00</b> |
| 能登北部 | 0<br><b>0.00</b> | 0<br><b>0.00</b> | 0<br><b>0.00</b> | 0<br><b>0.00</b> | 0<br><b>0.00</b> |

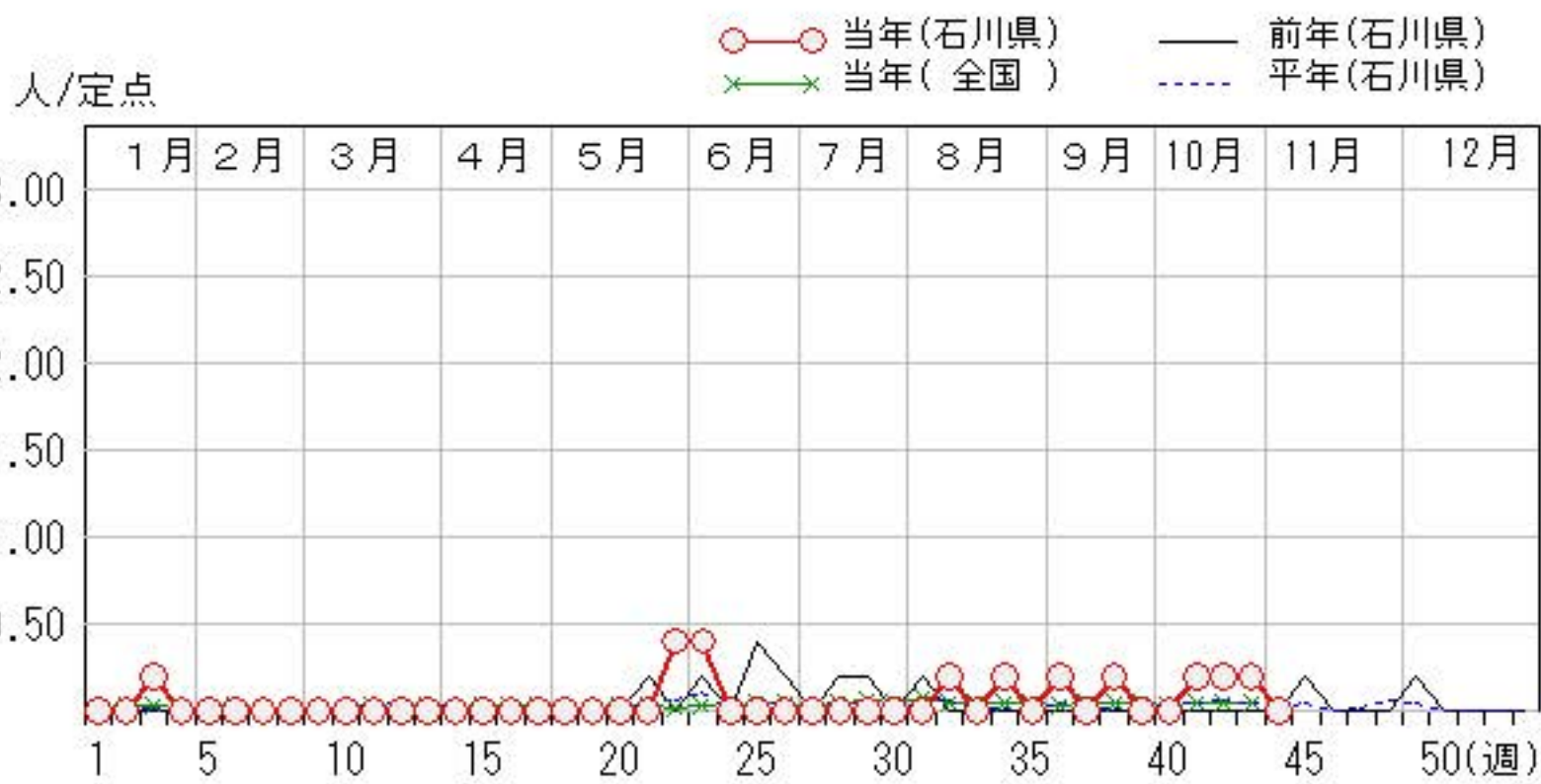
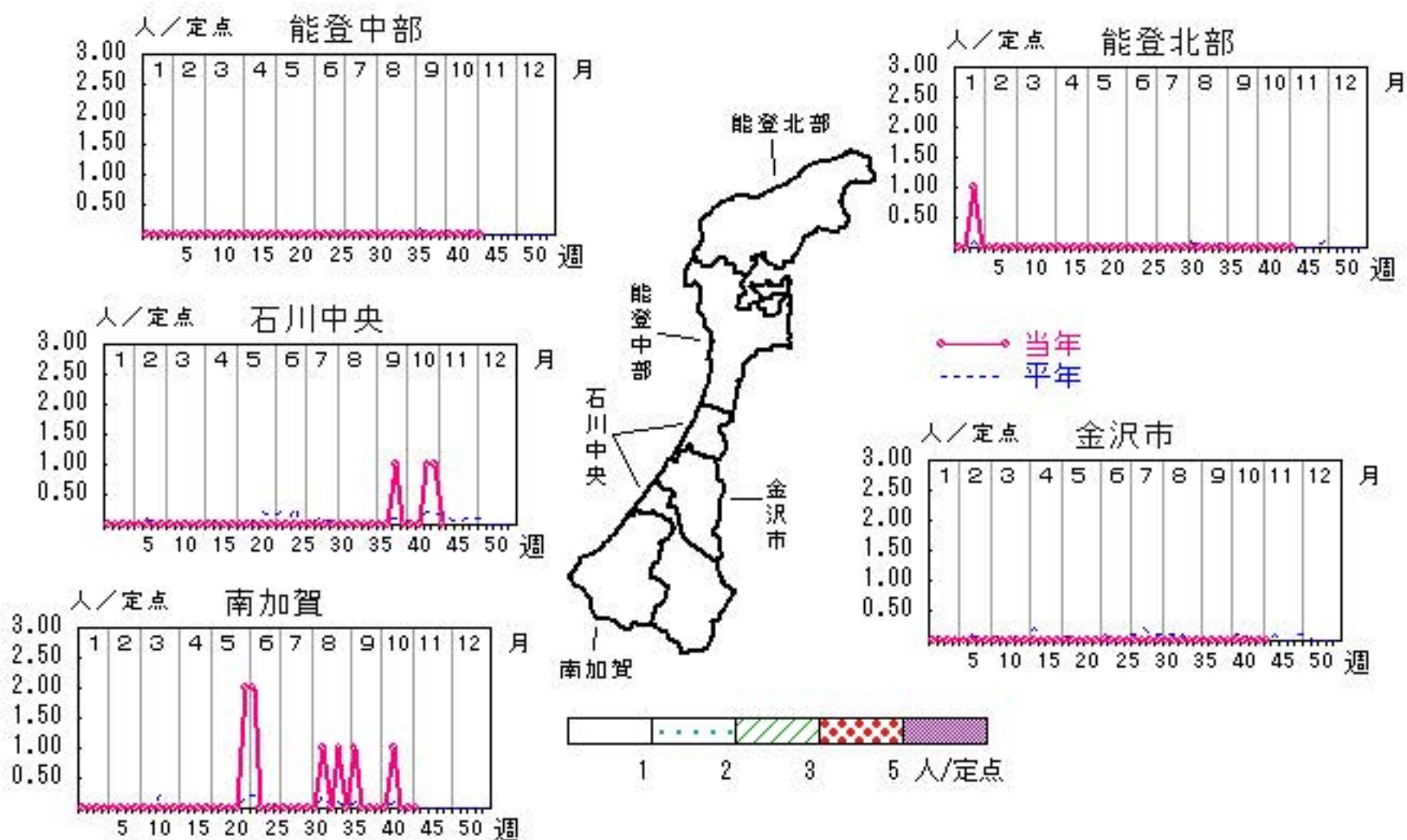

# マイコプラズマ肺炎

2018年40週～44週

上段: 定点からの患者報告数  
下段: 定点あたりの患者数

|      | 40週              | 41週              | 42週              | 43週              | 44週               |
|------|------------------|------------------|------------------|------------------|-------------------|
| 石川県  | 7<br><b>1.40</b> | 6<br><b>1.20</b> | 7<br><b>1.40</b> | 6<br><b>1.20</b> | 11<br><b>2.20</b> |
| 金沢市  | 0<br><b>0.00</b> | 0<br><b>0.00</b> | 0<br><b>0.00</b> | 1<br><b>1.00</b> | 1<br><b>1.00</b>  |
| 南加賀  | 7<br><b>7.00</b> | 4<br><b>4.00</b> | 7<br><b>7.00</b> | 3<br><b>3.00</b> | 7<br><b>7.00</b>  |
| 石川中央 | 0<br><b>0.00</b> | 0<br><b>0.00</b> | 0<br><b>0.00</b> | 0<br><b>0.00</b> | 0<br><b>0.00</b>  |
| 能登中部 | 0<br><b>0.00</b> | 2<br><b>2.00</b> | 0<br><b>0.00</b> | 2<br><b>2.00</b> | 2<br><b>2.00</b>  |
| 能登北部 | 0<br><b>0.00</b> | 0<br><b>0.00</b> | 0<br><b>0.00</b> | 0<br><b>0.00</b> | 1<br><b>1.00</b>  |

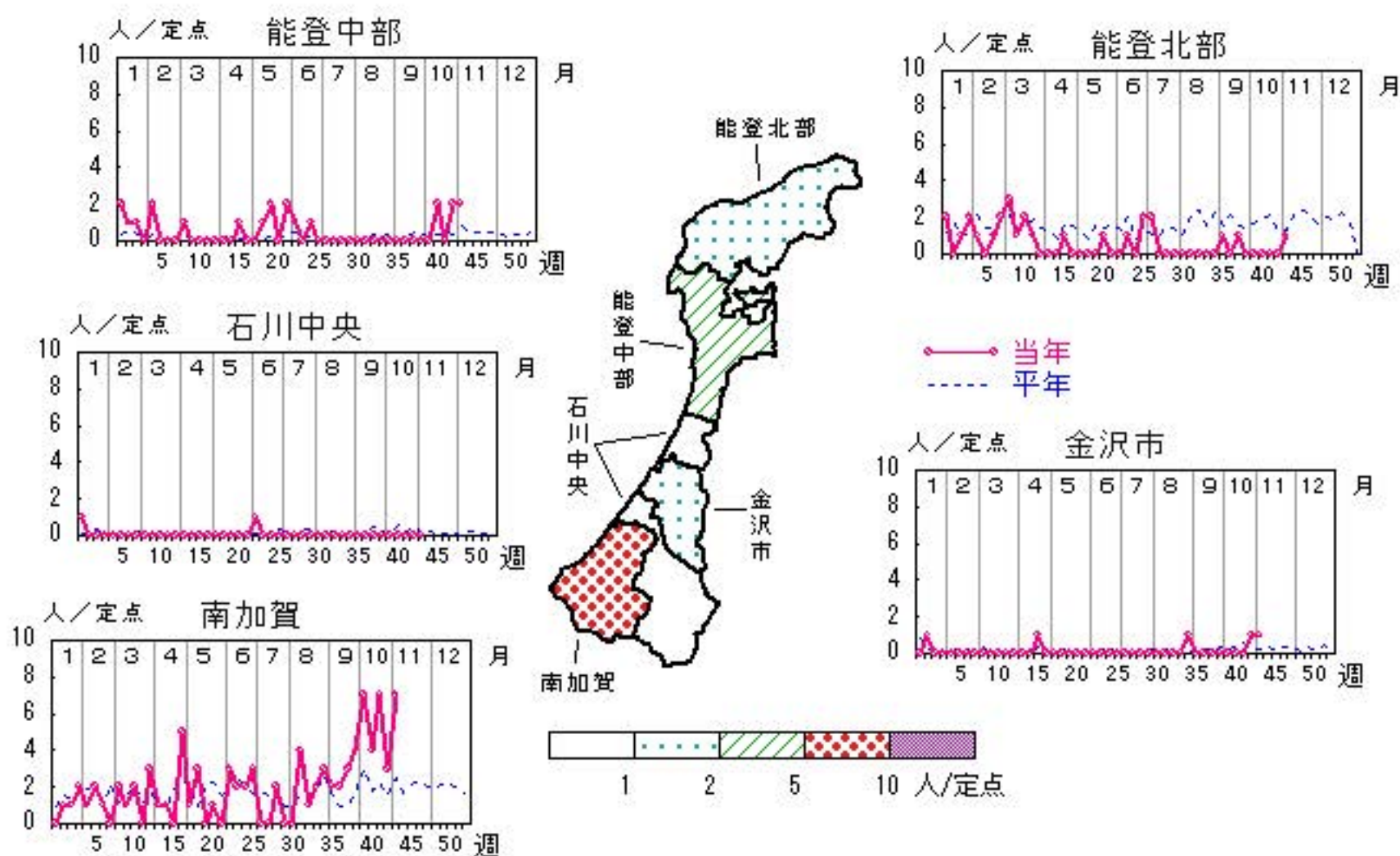

人/定点

○ 当年(石川県)      — 前年(石川県)  
 × 当年(全国)      - - - 平年(石川県)

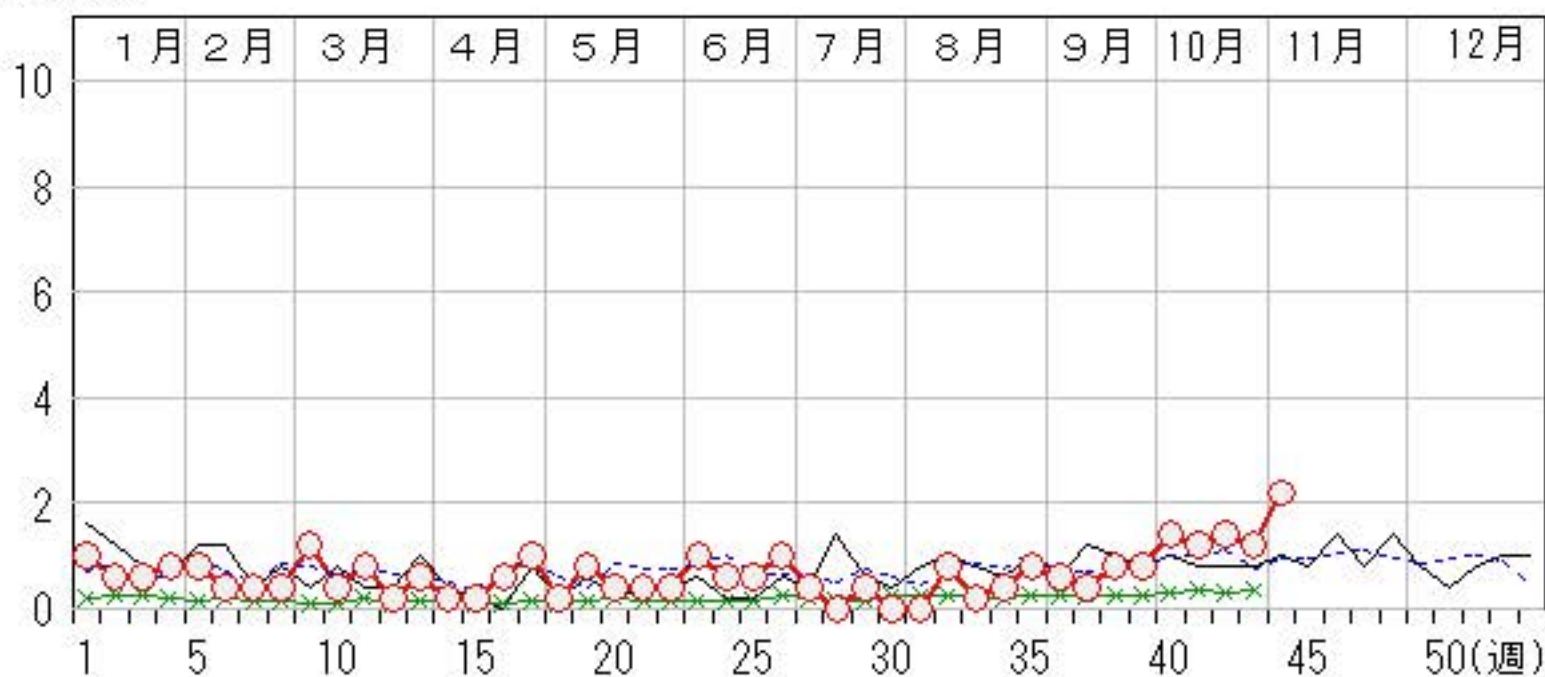



疾患別・年齢階級別患者報告数

2018年 第44週(石川県)

| インフルエンザ | インフルエンザ | 小児科     | RSウイルス感染症 | 咽頭結膜熱 | A群溶血性レンサ球菌咽頭炎 | 感染性胃腸炎 | 水痘 | 手足口病 | 伝染性紅斑 | 突発性発しん | ヘルパンギーナ | 流行性耳下腺炎 | 眼科・基幹   | 急性出血性結膜炎 | 流行性角結膜炎 | 細菌性髄膜炎 | 無菌性髄膜炎 | マイコプラズマ肺炎 | クラミジア肺炎<br>(オウム病除く) | 感染性胃腸炎(ロタウイルス) |
|---------|---------|---------|-----------|-------|---------------|--------|----|------|-------|--------|---------|---------|---------|----------|---------|--------|--------|-----------|---------------------|----------------|
| 計       | 4       | 計       | 28        | 17    | 79            | 221    | 8  | 9    | 8     | 8      | 3       | 5       | 計       | 4        |         |        |        | 11        |                     |                |
| ～5ヶ月    |         | ～5ヶ月    | 4         | 1     |               | 4      |    |      |       |        |         |         | ～5ヶ月    |          |         |        |        |           |                     |                |
| ～11ヶ月   |         | ～11ヶ月   | 6         | 2     | 1             | 18     |    |      |       | 2      | 1       |         | ～11ヶ月   |          |         |        |        |           |                     |                |
| 1歳      |         | 1歳      | 8         | 6     | 1             | 37     | 1  | 4    | 1     | 6      |         |         | 1歳      |          |         |        |        | 1         |                     |                |
| 2歳      |         | 2歳      | 7         | 4     | 4             | 25     |    | 2    |       |        | 2       | 1       | 2歳      |          |         |        |        |           |                     |                |
| 3歳      |         | 3歳      | 1         |       | 7             | 29     | 1  | 1    | 2     |        |         |         | 3歳      | 1        |         |        |        | 1         |                     |                |
| 4歳      |         | 4歳      | 1         | 2     | 8             | 23     | 1  |      | 1     |        |         |         | 4歳      |          |         |        |        |           |                     |                |
| 5歳      | 1       | 5歳      | 1         |       | 9             | 23     |    | 2    | 1     |        |         | 1       | 5歳      |          |         |        |        | 1         |                     |                |
| 6歳      |         | 6歳      |           |       | 17            | 15     | 1  |      | 1     |        |         |         | 6歳      |          |         |        |        |           |                     | 1              |
| 7歳      | 1       | 7歳      |           |       | 7             | 12     | 1  |      | 1     |        |         | 1       | 7歳      |          |         |        |        |           |                     | 1              |
| 8歳      | 1       | 8歳      |           |       | 9             | 5      | 2  |      | 1     |        |         | 1       | 8歳      |          |         |        |        |           |                     | 2              |
| 9歳      |         | 9歳      |           |       | 8             | 5      |    |      |       |        |         |         | 9歳      |          |         |        |        |           |                     | 2              |
| 10歳～14歳 | 1       | 10歳～14歳 |           |       | 8             | 23     | 1  |      |       |        |         | 1       | 10歳～14歳 |          |         |        |        |           |                     | 2              |
| 15歳～19歳 |         | 15歳～19歳 |           |       |               |        |    |      |       |        |         |         | 15歳～19歳 |          |         |        |        |           |                     |                |
| 20歳～29歳 |         | 20歳以上   |           |       | 2             |        |    |      | 2     |        |         |         | 20歳～29歳 |          |         |        |        |           |                     |                |
| 30歳～39歳 |         |         |           |       |               |        |    |      |       |        |         |         | 30歳～39歳 |          |         |        |        |           |                     |                |
| 40歳～49歳 |         |         |           |       |               |        |    |      |       |        |         |         | 40歳～49歳 | 3        |         |        |        |           |                     |                |
| 50歳～59歳 |         |         |           |       |               |        |    |      |       |        |         |         | 50歳～59歳 |          |         |        |        |           |                     |                |
| 60歳～69歳 |         |         |           |       |               |        |    |      |       |        |         |         | 60歳～69歳 |          |         |        |        |           |                     |                |
| 70歳～79歳 |         |         |           |       |               |        |    |      |       |        |         |         | 70歳以上   |          |         |        |        |           |                     |                |
| 80歳以上   |         |         |           |       |               |        |    |      |       |        |         |         |         |          |         |        |        |           |                     |                |

石川県感染症情報センター

平成30年 感染症週報(インフルエンザ・小児科) 推移表

人

| 週   | 期間            | 定点数               |                  | 501<br>インフル<br>ンザ | 600<br>RSウ<br>イルス<br>感染症 | 601<br>咽頭結<br>膜熱 | 602<br>A群溶<br>血性レ<br>ンサ球<br>菌咽頭<br>炎 | 603<br>感染性<br>胃腸炎 | 604<br>水痘 | 605<br>手足口<br>病 | 606<br>伝染性<br>紅斑 | 607<br>突発性<br>発しん | 610<br>ヘルパ<br>ンキ<br>ーナ | 612<br>流行性<br>耳下腺<br>炎 |
|-----|---------------|-------------------|------------------|-------------------|--------------------------|------------------|--------------------------------------|-------------------|-----------|-----------------|------------------|-------------------|------------------------|------------------------|
|     |               | 5<br>ル<br>エン<br>ザ | 6<br>小<br>児<br>科 |                   |                          |                  |                                      |                   |           |                 |                  |                   |                        |                        |
| 1   | 1. 1～ 1. 7    | 48                | 29               | 375               | 7                        | 22               | 45                                   | 104               | 43        | 4               | 3                | 6                 |                        | 1                      |
| 2   | 1. 8～ 1. 14   | 48                | 29               | 644               | 7                        | 22               | 71                                   | 162               | 21        | 3               | 2                | 12                |                        | 3                      |
| 3   | 1. 15～ 1. 21  | 48                | 29               | 1,376             | 10                       | 19               | 110                                  | 190               | 19        | 8               | 5                | 13                |                        | 5                      |
| 4   | 1. 22～ 1. 28  | 48                | 29               | 1,823             | 29                       | 20               | 154                                  | 125               | 15        | 3               | 4                | 10                |                        | 4                      |
| 5   | 1. 29～ 2. 4   | 48                | 29               | 2,424             | 12                       | 33               | 151                                  | 150               | 8         | 7               | 5                | 11                |                        | 2                      |
| 6   | 2. 5～ 2. 11   | 48                | 29               | 1,949             | 17                       | 26               | 160                                  | 122               | 13        | 1               | 1                | 2                 |                        | 3                      |
| 7   | 2. 12～ 2. 18  | 48                | 29               | 972               | 10                       | 21               | 103                                  | 91                | 14        | 3               | 6                | 11                |                        | 1                      |
| 8   | 2. 19～ 2. 25  | 48                | 29               | 1,067             | 9                        | 15               | 179                                  | 107               | 3         | 5               | 5                | 8                 |                        |                        |
| 9   | 2. 26～ 3. 4   | 48                | 29               | 1,103             | 5                        | 18               | 168                                  | 129               | 13        | 5               | 7                | 9                 |                        | 1                      |
| 10  | 3. 5～ 3. 11   | 48                | 29               | 946               | 6                        | 15               | 195                                  | 120               | 6         | 6               | 15               | 14                |                        |                        |
| 11  | 3. 12～ 3. 18  | 48                | 29               | 779               | 11                       | 15               | 176                                  | 151               | 9         | 1               | 8                | 1                 |                        | 2                      |
| 12  | 3. 19～ 3. 25  | 48                | 29               | 577               | 19                       | 14               | 149                                  | 136               | 11        |                 | 8                | 8                 |                        | 3                      |
| 13  | 3. 26～ 4. 1   | 48                | 29               | 353               | 27                       | 21               | 129                                  | 98                | 9         | 1               | 5                | 12                |                        | 2                      |
| 14  | 4. 2～ 4. 8    | 48                | 29               | 224               | 10                       | 8                | 96                                   | 120               | 9         | 2               | 9                | 15                | 1                      | 3                      |
| 15  | 4. 9～ 4. 15   | 48                | 29               | 167               | 12                       | 8                | 98                                   | 132               | 10        |                 | 4                | 14                |                        | 1                      |
| 16  | 4. 16～ 4. 22  | 48                | 29               | 177               | 13                       | 20               | 103                                  | 166               | 8         |                 | 6                | 13                | 1                      | 2                      |
| 17  | 4. 23～ 4. 29  | 48                | 29               | 99                | 6                        | 25               | 102                                  | 180               | 9         | 3               | 6                | 15                | 1                      | 1                      |
| 18  | 4. 30～ 5. 6   | 48                | 29               | 71                | 1                        | 12               | 63                                   | 104               | 6         | 2               | 3                | 9                 | 1                      |                        |
| 19  | 5. 7～ 5. 13   | 48                | 29               | 27                | 3                        | 14               | 99                                   | 230               | 9         | 1               | 6                | 19                |                        | 4                      |
| 20  | 5. 14～ 5. 20  | 48                | 29               | 61                | 5                        | 27               | 117                                  | 224               | 8         | 1               | 1                | 22                | 1                      | 5                      |
| 21  | 5. 21～ 5. 27  | 48                | 29               | 49                | 4                        | 48               | 107                                  | 237               | 16        | 5               | 5                | 16                |                        | 4                      |
| 22  | 5. 28～ 6. 3   | 48                | 29               | 27                | 2                        | 31               | 119                                  | 184               | 11        | 4               | 1                | 21                |                        | 6                      |
| 23  | 6. 4～ 6. 10   | 48                | 29               | 6                 | 4                        | 32               | 100                                  | 195               | 18        | 21              | 3                | 17                | 2                      | 1                      |
| 24  | 6. 11～ 6. 17  | 48                | 29               | 3                 | 4                        | 29               | 100                                  | 186               | 7         | 9               | 3                | 17                | 2                      | 2                      |
| 25  | 6. 18～ 6. 24  | 48                | 29               |                   | 5                        | 24               | 128                                  | 189               | 18        | 9               | 5                | 15                | 2                      | 2                      |
| 26  | 6. 25～ 7. 1   | 48                | 29               |                   | 14                       | 22               | 89                                   | 182               | 5         | 12              | 3                | 13                | 4                      | 3                      |
| 27  | 7. 2～ 7. 8    | 48                | 29               | 2                 | 19                       | 18               | 103                                  | 149               | 8         | 8               | 6                | 18                | 11                     | 2                      |
| 28  | 7. 9～ 7. 15   | 48                | 29               | 2                 | 17                       | 12               | 74                                   | 142               | 3         | 21              | 7                | 18                | 22                     | 8                      |
| 29  | 7. 16～ 7. 22  | 48                | 29               |                   | 23                       | 6                | 44                                   | 136               | 9         | 22              | 8                | 12                | 40                     | 2                      |
| 30  | 7. 23～ 7. 29  | 48                | 29               |                   | 23                       | 9                | 57                                   | 95                | 2         | 19              | 8                | 11                | 77                     |                        |
| 31  | 7. 30～ 8. 5   | 48                | 29               |                   | 16                       | 10               | 46                                   | 136               | 4         | 9               | 6                | 6                 | 106                    | 2                      |
| 32  | 8. 6～ 8. 12   | 48                | 29               |                   | 31                       | 7                | 40                                   | 104               | 9         | 15              | 7                | 10                | 75                     | 2                      |
| 33  | 8. 13～ 8. 19  | 48                | 29               |                   | 26                       | 8                | 35                                   | 73                | 10        | 5               | 6                | 10                | 65                     | 1                      |
| 34  | 8. 20～ 8. 26  | 48                | 29               |                   | 45                       | 4                | 54                                   | 103               | 14        | 14              | 9                | 8                 | 50                     | 4                      |
| 35  | 8. 27～ 9. 2   | 48                | 29               | 1                 | 51                       | 3                | 45                                   | 131               | 7         | 30              | 6                | 5                 | 74                     | 2                      |
| 36  | 9. 3～ 9. 9    | 48                | 29               |                   | 99                       |                  | 64                                   | 145               | 13        | 20              | 5                | 16                | 53                     | 2                      |
| 37  | 9. 10～ 9. 16  | 48                | 29               | 2                 | 117                      | 6                | 47                                   | 110               | 7         | 14              | 4                | 15                | 32                     | 1                      |
| 38  | 9. 17～ 9. 23  | 48                | 29               | 1                 | 103                      | 4                | 61                                   | 87                | 3         | 25              | 2                | 10                | 46                     | 1                      |
| 39  | 9. 24～ 9. 30  | 48                | 29               |                   | 75                       | 7                | 40                                   | 91                | 9         | 26              |                  | 11                | 25                     | 2                      |
| 40  | 10. 1～10. 7   | 48                | 29               | 8                 | 64                       | 13               | 56                                   | 139               | 6         | 15              | 1                | 18                | 25                     | 1                      |
| 41  | 10. 8～10. 14  | 48                | 29               | 20                | 67                       | 7                | 45                                   | 82                | 5         | 17              | 5                | 6                 | 23                     | 2                      |
| 42  | 10. 15～10. 21 | 48                | 29               | 24                | 60                       | 14               | 67                                   | 117               | 2         | 18              | 8                | 13                | 15                     |                        |
| 43  | 10. 22～10. 28 | 48                | 29               | 14                | 50                       | 8                | 96                                   | 172               | 6         | 11              | 8                | 16                | 6                      | 1                      |
| 44  | 10. 29～11. 4  | 48                | 29               | 4                 | 28                       | 17               | 79                                   | 221               | 8         | 9               | 8                | 8                 | 3                      | 5                      |
| 合 計 |               |                   |                  | 15,377            | 1,166                    | 714              | 4,164                                | 6,247             | 443       | 414             | 233              | 534               | 763                    | 99                     |

B

平成30年 感染症週報(インフルエンザ・小児科) 推移表 定点当たり患者発生数

人/定点

| 週   | 期間          | 定点数               |                  | 501                 | 600                           | 601                   | 602   | 603                        | 604    | 605              | 606                   | 607                        | 610                         | 612                             |
|-----|-------------|-------------------|------------------|---------------------|-------------------------------|-----------------------|---|----------------------------|--------|------------------|-----------------------|----------------------------|-----------------------------|---------------------------------|
|     |             | 5<br>ル<br>エン<br>ザ | 6<br>小<br>児<br>科 | イン<br>フル<br>エン<br>ザ | RSウ<br>イル<br>ス<br>感<br>染<br>症 | 咽<br>頭<br>結<br>膜<br>熱 | A群<br>溶<br>血<br>性<br>レ<br>ン<br>サ<br>球<br>菌<br>咽<br>頭<br>炎 | 感<br>染<br>性<br>胃<br>腸<br>炎 | 水<br>痘 | 手<br>足<br>口<br>病 | 伝<br>染<br>性<br>紅<br>斑 | 突<br>発<br>性<br>発<br>し<br>ん | ヘル<br>パ<br>ン<br>キ<br>ー<br>ナ | 流<br>行<br>性<br>耳<br>下<br>腺<br>炎 |
| 1   | 1. 1～ 1. 7  | 48                | 29               | 7.81                | 0.24                          | 0.76                  | 1.55  | 3.59                       | 1.48   | 0.14             | 0.10                  | 0.21                       |                             | 0.03                            |
| 2   | 1. 8～ 1.14  | 48                | 29               | 13.42               | 0.24                          | 0.76                  | 2.45  | 5.59                       | 0.72   | 0.10             | 0.07                  | 0.41                       |                             | 0.10                            |
| 3   | 1.15～ 1.21  | 48                | 29               | 28.67               | 0.34                          | 0.66                  | 3.79  | 6.55                       | 0.66   | 0.28             | 0.17                  | 0.45                       |                             | 0.17                            |
| 4   | 1.22～ 1.28  | 48                | 29               | 37.98               | 1.00                          | 0.69                  | 5.31  | 4.31                       | 0.52   | 0.10             | 0.14                  | 0.34                       |                             | 0.14                            |
| 5   | 1.29～ 2. 4  | 48                | 29               | 50.50               | 0.41                          | 1.14                  | 5.21  | 5.17                       | 0.28   | 0.24             | 0.17                  | 0.38                       |                             | 0.07                            |
| 6   | 2. 5～ 2.11  | 48                | 29               | 40.60               | 0.59                          | 0.90                  | 5.52  | 4.21                       | 0.45   | 0.03             | 0.03                  | 0.07                       |                             | 0.10                            |
| 7   | 2.12～ 2.18  | 48                | 29               | 20.25               | 0.34                          | 0.72                  | 3.55  | 3.14                       | 0.48   | 0.10             | 0.21                  | 0.38                       |                             | 0.03                            |
| 8   | 2.19～ 2.25  | 48                | 29               | 22.23               | 0.31                          | 0.52                  | 6.17  | 3.69                       | 0.10   | 0.17             | 0.17                  | 0.28                       |                             |                                 |
| 9   | 2.26～ 3. 4  | 48                | 29               | 22.98               | 0.17                          | 0.62                  | 5.79  | 4.45                       | 0.45   | 0.17             | 0.24                  | 0.31                       |                             | 0.03                            |
| 10  | 3. 5～ 3.11  | 48                | 29               | 19.71               | 0.21                          | 0.52                  | 6.72  | 4.14                       | 0.21   | 0.21             | 0.52                  | 0.48                       |                             |                                 |
| 11  | 3.12～ 3.18  | 48                | 29               | 16.23               | 0.38                          | 0.52                  | 6.07  | 5.21                       | 0.31   | 0.03             | 0.28                  | 0.03                       |                             | 0.07                            |
| 12  | 3.19～ 3.25  | 48                | 29               | 12.02               | 0.66                          | 0.48                  | 5.14  | 4.69                       | 0.38   |                  | 0.28                  | 0.28                       |                             | 0.10                            |
| 13  | 3.26～ 4. 1  | 48                | 29               | 7.35                | 0.93                          | 0.72                  | 4.45  | 3.38                       | 0.31   | 0.03             | 0.17                  | 0.41                       |                             | 0.07                            |
| 14  | 4. 2～ 4. 8  | 48                | 29               | 4.67                | 0.34                          | 0.28                  | 3.31  | 4.14                       | 0.31   | 0.07             | 0.31                  | 0.52                       | 0.03                        | 0.10                            |
| 15  | 4. 9～ 4.15  | 48                | 29               | 3.48                | 0.41                          | 0.28                  | 3.38  | 4.55                       | 0.34   |                  | 0.14                  | 0.48                       |                             | 0.03                            |
| 16  | 4.16～ 4.22  | 48                | 29               | 3.69                | 0.45                          | 0.69                  | 3.55  | 5.72                       | 0.28   |                  | 0.21                  | 0.45                       | 0.03                        | 0.07                            |
| 17  | 4.23～ 4.29  | 48                | 29               | 2.06                | 0.21                          | 0.86                  | 3.52  | 6.21                       | 0.31   | 0.10             | 0.21                  | 0.52                       | 0.03                        | 0.03                            |
| 18  | 4.30～ 5. 6  | 48                | 29               | 1.48                | 0.03                          | 0.41                  | 2.17  | 3.59                       | 0.21   | 0.07             | 0.10                  | 0.31                       | 0.03                        |                                 |
| 19  | 5. 7～ 5.13  | 48                | 29               | 0.56                | 0.10                          | 0.48                  | 3.41  | 7.93                       | 0.31   | 0.03             | 0.21                  | 0.66                       |                             | 0.14                            |
| 20  | 5.14～ 5.20  | 48                | 29               | 1.27                | 0.17                          | 0.93                  | 4.03  | 7.72                       | 0.28   | 0.03             | 0.03                  | 0.76                       | 0.03                        | 0.17                            |
| 21  | 5.21～ 5.27  | 48                | 29               | 1.02                | 0.14                          | 1.66                  | 3.69  | 8.17                       | 0.55   | 0.17             | 0.17                  | 0.55                       |                             | 0.14                            |
| 22  | 5.28～ 6. 3  | 48                | 29               | 0.56                | 0.07                          | 1.07                  | 4.10  | 6.34                       | 0.38   | 0.14             | 0.03                  | 0.72                       |                             | 0.21                            |
| 23  | 6. 4～ 6.10  | 48                | 29               | 0.13                | 0.14                          | 1.10                  | 3.45  | 6.72                       | 0.62   | 0.72             | 0.10                  | 0.59                       | 0.07                        | 0.03                            |
| 24  | 6.11～ 6.17  | 48                | 29               | 0.06                | 0.14                          | 1.00                  | 3.45  | 6.41                       | 0.24   | 0.31             | 0.10                  | 0.59                       | 0.07                        | 0.07                            |
| 25  | 6.18～ 6.24  | 48                | 29               |                     | 0.17                          | 0.83                  | 4.41  | 6.52                       | 0.62   | 0.31             | 0.17                  | 0.52                       | 0.07                        | 0.07                            |
| 26  | 6.25～ 7. 1  | 48                | 29               |                     | 0.48                          | 0.76                  | 3.07  | 6.28                       | 0.17   | 0.41             | 0.10                  | 0.45                       | 0.14                        | 0.10                            |
| 27  | 7. 2～ 7. 8  | 48                | 29               | 0.04                | 0.66                          | 0.62                  | 3.55  | 5.14                       | 0.28   | 0.28             | 0.21                  | 0.62                       | 0.38                        | 0.07                            |
| 28  | 7. 9～ 7.15  | 48                | 29               | 0.04                | 0.59                          | 0.41                  | 2.55  | 4.90                       | 0.10   | 0.72             | 0.24                  | 0.62                       | 0.76                        | 0.28                            |
| 29  | 7.16～ 7.22  | 48                | 29               |                     | 0.79                          | 0.21                  | 1.52  | 4.69                       | 0.31   | 0.76             | 0.28                  | 0.41                       | 1.38                        | 0.07                            |
| 30  | 7.23～ 7.29  | 48                | 29               |                     | 0.79                          | 0.31                  | 1.97  | 3.28                       | 0.07   | 0.66             | 0.28                  | 0.38                       | 2.66                        |                                 |
| 31  | 7.30～ 8. 5  | 48                | 29               |                     | 0.55                          | 0.34                  | 1.59  | 4.69                       | 0.14   | 0.31             | 0.21                  | 0.21                       | 3.66                        | 0.07                            |
| 32  | 8. 6～ 8.12  | 48                | 29               |                     | 1.07                          | 0.24                  | 1.38  | 3.59                       | 0.31   | 0.52             | 0.24                  | 0.34                       | 2.59                        | 0.07                            |
| 33  | 8.13～ 8.19  | 48                | 29               |                     | 0.90                          | 0.28                  | 1.21  | 2.52                       | 0.34   | 0.17             | 0.21                  | 0.34                       | 2.24                        | 0.03                            |
| 34  | 8.20～ 8.26  | 48                | 29               |                     | 1.55                          | 0.14                  | 1.86  | 3.55                       | 0.48   | 0.48             | 0.31                  | 0.28                       | 1.72                        | 0.14                            |
| 35  | 8.27～ 9. 2  | 48                | 29               | 0.02                | 1.76                          | 0.10                  | 1.55  | 4.52                       | 0.24   | 1.03             | 0.21                  | 0.17                       | 2.55                        | 0.07                            |
| 36  | 9. 3～ 9. 9  | 48                | 29               |                     | 3.41                          |                       | 2.21  | 5.00                       | 0.45   | 0.69             | 0.17                  | 0.55                       | 1.83                        | 0.07                            |
| 37  | 9.10～ 9.16  | 48                | 29               | 0.04                | 4.03                          | 0.21                  | 1.62  | 3.79                       | 0.24   | 0.48             | 0.14                  | 0.52                       | 1.10                        | 0.03                            |
| 38  | 9.17～ 9.23  | 48                | 29               | 0.02                | 3.55                          | 0.14                  | 2.10  | 3.00                       | 0.10   | 0.86             | 0.07                  | 0.34                       | 1.59                        | 0.03                            |
| 39  | 9.24～ 9.30  | 48                | 29               |                     | 2.59                          | 0.24                  | 1.38  | 3.14                       | 0.31   | 0.90             |                       | 0.38                       | 0.86                        | 0.07                            |
| 40  | 10. 1～10. 7 | 48                | 29               | 0.17                | 2.21                          | 0.45                  | 1.93  | 4.79                       | 0.21   | 0.52             | 0.03                  | 0.62                       | 0.86                        | 0.03                            |
| 41  | 10. 8～10.14 | 48                | 29               | 0.42                | 2.31                          | 0.24                  | 1.55  | 2.83                       | 0.17   | 0.59             | 0.17                  | 0.21                       | 0.79                        | 0.07                            |
| 42  | 10.15～10.21 | 48                | 29               | 0.50                | 2.07                          | 0.48                  | 2.31  | 4.03                       | 0.07   | 0.62             | 0.28                  | 0.45                       | 0.52                        |                                 |
| 43  | 10.22～10.28 | 48                | 29               | 0.29                | 1.72                          | 0.28                  | 3.31  | 5.93                       | 0.21   | 0.38             | 0.28                  | 0.55                       | 0.21                        | 0.03                            |
| 44  | 10.29～11. 4 | 48                | 29               | 0.08                | 0.97                          | 0.59                  | 2.72  | 7.62                       | 0.28   | 0.31             | 0.28                  | 0.28                       | 0.10                        | 0.17                            |
| 合 計 |             |                   |                  | 320.35              | 40.21                         | 24.62                 | 143.59  | 215.41                     | 15.28  | 14.28            | 8.03                  | 18.41                      | 26.31                       | 3.41                            |

B

平成30年 感染症週報(眼科・基幹) 推移表

人

| 週   | 期間          | 定点数     |         | 701      | 702     | 902    | 903    | 904       | 905     | 907            |
|-----|-------------|---------|---------|----------|---------|--------|--------|-----------|---------|----------------|
|     |             | 7<br>眼科 | 9<br>基幹 | 急性出血性結膜炎 | 流行性角結膜炎 | 細菌性髄膜炎 | 無菌性髄膜炎 | マイコプラズマ肺炎 | クラミジア肺炎 | 感染性胃腸炎(ロタウイルス) |
| 1   | 1. 1~ 1. 7  | 7       | 5       |          |         |        |        | 5         |         |                |
| 2   | 1. 8~ 1.14  | 7       | 5       |          | 1       |        |        | 3         |         | 1              |
| 3   | 1.15~ 1.21  | 7       | 5       |          | 5       |        | 1      | 3         |         |                |
| 4   | 1.22~ 1.28  | 7       | 5       |          | 3       | 1      |        | 4         |         |                |
| 5   | 1.29~ 2. 4  | 7       | 5       |          | 4       |        |        | 4         |         |                |
| 6   | 2. 5~ 2.11  | 7       | 5       |          |         |        |        | 2         |         |                |
| 7   | 2.12~ 2.18  | 7       | 5       |          |         |        |        | 2         |         |                |
| 8   | 2.19~ 2.25  | 7       | 5       |          | 8       |        |        | 2         |         |                |
| 9   | 2.26~ 3. 4  | 7       | 5       |          |         |        |        | 6         |         |                |
| 10  | 3. 5~ 3.11  | 7       | 5       |          |         |        |        | 2         |         |                |
| 11  | 3.12~ 3.18  | 7       | 5       |          | 1       |        |        | 4         |         |                |
| 12  | 3.19~ 3.25  | 7       | 5       |          | 1       |        |        | 1         |         |                |
| 13  | 3.26~ 4. 1  | 7       | 5       |          | 4       |        |        | 3         |         | 2              |
| 14  | 4. 2~ 4. 8  | 7       | 5       |          | 5       |        |        | 1         |         | 2              |
| 15  | 4. 9~ 4.15  | 7       | 5       |          | 3       |        |        | 1         |         | 1              |
| 16  | 4.16~ 4.22  | 7       | 5       |          | 1       |        |        | 3         |         |                |
| 17  | 4.23~ 4.29  | 7       | 5       |          | 4       |        |        | 5         |         |                |
| 18  | 4.30~ 5. 6  | 7       | 5       |          | 1       |        |        | 1         |         |                |
| 19  | 5. 7~ 5.13  | 7       | 5       |          | 2       |        |        | 4         |         |                |
| 20  | 5.14~ 5.20  | 7       | 5       |          | 3       |        |        | 2         |         | 1              |
| 21  | 5.21~ 5.27  | 7       | 5       |          | 3       |        |        | 2         |         | 2              |
| 22  | 5.28~ 6. 3  | 7       | 5       |          | 1       |        | 2      | 2         |         | 1              |
| 23  | 6. 4~ 6.10  | 7       | 5       |          |         |        | 2      | 5         |         |                |
| 24  | 6.11~ 6.17  | 7       | 5       |          | 3       |        |        | 3         |         |                |
| 25  | 6.18~ 6.24  | 7       | 5       |          | 2       | 1      |        | 3         |         |                |
| 26  | 6.25~ 7. 1  | 7       | 5       |          |         |        |        | 5         |         |                |
| 27  | 7. 2~ 7. 8  | 7       | 5       |          |         |        |        | 2         |         |                |
| 28  | 7. 9~ 7.15  | 7       | 5       |          |         |        |        |           |         |                |
| 29  | 7.16~ 7.22  | 7       | 5       |          | 2       |        |        | 2         |         |                |
| 30  | 7.23~ 7.29  | 7       | 5       |          |         |        |        |           |         |                |
| 31  | 7.30~ 8. 5  | 7       | 5       |          | 1       |        |        |           |         |                |
| 32  | 8. 6~ 8.12  | 7       | 5       |          |         |        | 1      | 4         |         |                |
| 33  | 8.13~ 8.19  | 7       | 5       |          |         |        |        | 1         |         |                |
| 34  | 8.20~ 8.26  | 7       | 5       |          |         |        | 1      | 2         |         |                |
| 35  | 8.27~ 9. 2  | 7       | 5       |          | 1       | 1      |        | 4         |         |                |
| 36  | 9. 3~ 9. 9  | 7       | 5       | 1        | 1       |        | 1      | 3         |         |                |
| 37  | 9.10~ 9.16  | 7       | 5       |          | 2       |        |        | 2         |         |                |
| 38  | 9.17~ 9.23  | 7       | 5       |          | 4       |        | 1      | 4         |         |                |
| 39  | 9.24~ 9.30  | 7       | 5       |          | 3       |        |        | 4         |         |                |
| 40  | 10. 1~10. 7 | 7       | 5       |          | 8       |        |        | 7         |         |                |
| 41  | 10. 8~10.14 | 7       | 5       |          | 4       |        | 1      | 6         |         |                |
| 42  | 10.15~10.21 | 7       | 5       |          | 9       |        | 1      | 7         |         |                |
| 43  | 10.22~10.28 | 7       | 5       |          | 1       |        | 1      | 6         |         |                |
| 44  | 10.29~11. 4 | 7       | 5       |          | 4       |        |        | 11        |         |                |
| 合 計 |             |         |         | 1        | 95      | 3      | 12     | 143       |         | 10             |

B

平成30年 感染症週報(眼科・基幹) 推移表 定点当たり患者発生数

人/定点

| 週   | 期間          | 定点数     |         | 701              | 702             | 902        | 903        | 904               | 905         | 907                        |      |
|-----|-------------|---------|---------|------------------|-----------------|------------|------------|-------------------|-------------|----------------------------|------|
|     |             | 7<br>眼科 | 9<br>基幹 | 急性出<br>血性結<br>膜炎 | 流行性<br>角結膜<br>炎 | 細菌性<br>髄膜炎 | 無菌性<br>髄膜炎 | マイコ<br>プラズ<br>マ肺炎 | クラミジア<br>肺炎 | 感染性<br>胃腸炎<br>(ロタウイ<br>ルス) |      |
| 1   | 1. 1~ 1. 7  | 7       | 5       |                  |                 |            |            | 1.00              |             |                            |      |
| 2   | 1. 8~ 1.14  | 7       | 5       |                  | 0.14            |            |            | 0.60              |             | 0.20                       |      |
| 3   | 1.15~ 1.21  | 7       | 5       |                  | 0.71            |            | 0.20       | 0.60              |             |                            |      |
| 4   | 1.22~ 1.28  | 7       | 5       |                  | 0.43            | 0.20       |            | 0.80              |             |                            |      |
| 5   | 1.29~ 2. 4  | 7       | 5       |                  | 0.57            |            |            | 0.80              |             |                            |      |
| 6   | 2. 5~ 2.11  | 7       | 5       |                  |                 |            |            | 0.40              |             |                            |      |
| 7   | 2.12~ 2.18  | 7       | 5       |                  |                 |            |            | 0.40              |             |                            |      |
| 8   | 2.19~ 2.25  | 7       | 5       |                  | 1.14            |            |            | 0.40              |             |                            |      |
| 9   | 2.26~ 3. 4  | 7       | 5       |                  |                 |            |            | 1.20              |             |                            |      |
| 10  | 3. 5~ 3.11  | 7       | 5       |                  |                 |            |            | 0.40              |             |                            |      |
| 11  | 3.12~ 3.18  | 7       | 5       |                  | 0.14            |            |            | 0.80              |             |                            |      |
| 12  | 3.19~ 3.25  | 7       | 5       |                  | 0.14            |            |            | 0.20              |             |                            |      |
| 13  | 3.26~ 4. 1  | 7       | 5       |                  | 0.57            |            |            | 0.60              |             | 0.40                       |      |
| 14  | 4. 2~ 4. 8  | 7       | 5       |                  | 0.71            |            |            | 0.20              |             | 0.40                       |      |
| 15  | 4. 9~ 4.15  | 7       | 5       |                  | 0.43            |            |            | 0.20              |             | 0.20                       |      |
| 16  | 4.16~ 4.22  | 7       | 5       |                  | 0.14            |            |            | 0.60              |             |                            |      |
| 17  | 4.23~ 4.29  | 7       | 5       |                  | 0.57            |            |            | 1.00              |             |                            |      |
| 18  | 4.30~ 5. 6  | 7       | 5       |                  | 0.14            |            |            | 0.20              |             |                            |      |
| 19  | 5. 7~ 5.13  | 7       | 5       |                  | 0.29            |            |            | 0.80              |             |                            |      |
| 20  | 5.14~ 5.20  | 7       | 5       |                  | 0.43            |            |            | 0.40              |             | 0.20                       |      |
| 21  | 5.21~ 5.27  | 7       | 5       |                  | 0.43            |            |            | 0.40              |             | 0.40                       |      |
| 22  | 5.28~ 6. 3  | 7       | 5       |                  | 0.14            |            | 0.40       | 0.40              |             | 0.20                       |      |
| 23  | 6. 4~ 6.10  | 7       | 5       |                  |                 |            | 0.40       | 1.00              |             |                            |      |
| 24  | 6.11~ 6.17  | 7       | 5       |                  | 0.43            |            |            | 0.60              |             |                            |      |
| 25  | 6.18~ 6.24  | 7       | 5       |                  | 0.29            | 0.20       |            | 0.60              |             |                            |      |
| 26  | 6.25~ 7. 1  | 7       | 5       |                  |                 |            |            | 1.00              |             |                            |      |
| 27  | 7. 2~ 7. 8  | 7       | 5       |                  |                 |            |            | 0.40              |             |                            |      |
| 28  | 7. 9~ 7.15  | 7       | 5       |                  |                 |            |            |                   |             |                            |      |
| 29  | 7.16~ 7.22  | 7       | 5       |                  | 0.29            |            |            | 0.40              |             |                            |      |
| 30  | 7.23~ 7.29  | 7       | 5       |                  |                 |            |            |                   |             |                            |      |
| 31  | 7.30~ 8. 5  | 7       | 5       |                  | 0.14            |            |            |                   |             |                            |      |
| 32  | 8. 6~ 8.12  | 7       | 5       |                  |                 |            | 0.20       | 0.80              |             |                            |      |
| 33  | 8.13~ 8.19  | 7       | 5       |                  |                 |            |            | 0.20              |             |                            |      |
| 34  | 8.20~ 8.26  | 7       | 5       |                  |                 |            | 0.20       | 0.40              |             |                            |      |
| 35  | 8.27~ 9. 2  | 7       | 5       |                  | 0.14            | 0.20       |            | 0.80              |             |                            |      |
| 36  | 9. 3~ 9. 9  | 7       | 5       | 0.14             | 0.14            |            | 0.20       | 0.60              |             |                            |      |
| 37  | 9.10~ 9.16  | 7       | 5       |                  | 0.29            |            |            | 0.40              |             |                            |      |
| 38  | 9.17~ 9.23  | 7       | 5       |                  | 0.57            |            | 0.20       | 0.80              |             |                            |      |
| 39  | 9.24~ 9.30  | 7       | 5       |                  | 0.43            |            |            | 0.80              |             |                            |      |
| 40  | 10. 1~10. 7 | 7       | 5       |                  | 1.14            |            |            | 1.40              |             |                            |      |
| 41  | 10. 8~10.14 | 7       | 5       |                  | 0.57            |            | 0.20       | 1.20              |             |                            |      |
| 42  | 10.15~10.21 | 7       | 5       |                  | 1.29            |            | 0.20       | 1.40              |             |                            |      |
| 43  | 10.22~10.28 | 7       | 5       |                  | 0.14            |            | 0.20       | 1.20              |             |                            |      |
| 44  | 10.29~11. 4 | 7       | 5       |                  | 0.57            |            |            | 2.20              |             |                            |      |
| 合 計 |             |         |         |                  |                 | 0.14       | 13.57      | 0.60              | 2.40        | 28.60                      | 2.00 |

B