

| 感染症発生動向調査（週報）の保健所別発生状況 |                 |                |                 |     |       |            |              |              |               |              |              |  |
|------------------------|-----------------|----------------|-----------------|-----|-------|------------|--------------|--------------|---------------|--------------|--------------|--|
|                        |                 | 調査対象期間         |                 |     | 定点当り  |            | 石川中央         |              |               |              |              | 備考   |
|                        |                 | 前週<br>2/6~2/12 | 今週<br>2/13~2/19 | 増減  | 前年同週  | 今週<br>(7週) | 南加賀<br>定点 10 | 金沢市<br>定点 16 | 石川中央<br>定点 10 | 能登中部<br>定点 7 | 能登北部<br>定点 5 |  |
| 1                      | ◎ インフルエンザ       | 1681           | 1717            | 36  | 45.27 | 35.77      | ↑            | ↓            | ↑             | ↑            | ↑            | 新: 今週新たに報告あり<br><br>矢印: 前週に引き続き報告あり<br>↑ 増加<br>↓ 減少<br>→ 同数<br><br>▽: 前週に報告あり、今週報告なし |
|                        |                 |                |                 |     |       |            | 南加賀<br>定点 6  | 金沢市<br>定点 10 | 石川中央<br>定点 6  | 能登中部<br>定点 4 | 能登北部<br>定点 3 |  |
| 2                      | RSウイルス感染症       | 6              | 4               | △2  | 0.03  | 0.14       | ↓            | 新            |               | ↑            |              |  |
| 3                      | 咽頭結膜熱           | 16             | 20              | 4   | 1.10  | 0.69       | →            | 新            | ↑             | ↓            | 新            |  |
| 4                      | A群溶血性レンサ球菌咽頭炎   | 89             | 88              | △1  | 3.34  | 3.03       | ↑            | ↑            | ↑             | ↓            |              |  |
| 5                      | 感染性胃腸炎          | 335            | 306             | △29 | 5.00  | 10.55      | ↓            | ↓            | ↑             | ↓            | ↓            |  |
| 6                      | 水痘              | 6              | 11              | 5   | 0.45  | 0.38       | →            | ↑            | ▽             |              |              |  |
| 7                      | 手足口病            | —              | 2               | 2   | —     | 0.07       |              | 新            |               |              |              |  |
| 8                      | 伝染性紅斑           | 1              | —               | △1  | 0.59  | —          |              |              |               | ▽            |              |  |
| 9                      | 突発性発しん          | 16             | 9               | △7  | 0.31  | 0.31       | →            | ↓            | ↓             | ↓            |              |  |
| 10                     | 百日咳             | —              | —               | —   | —     | —          |              |              |               |              |              |  |
| 11                     | ヘルパンギーナ         | 1              | —               | △1  | —     | —          | ▽            |              |               |              |              |  |
| 12                     | 流行性耳下腺炎         | 2              | 2               | —   | 2.76  | 0.07       |              | ↓            | 新             |              |              |  |
|                        |                 |                |                 |     |       |            | 南加賀<br>定点 1  | 金沢市<br>定点 3  | 石川中央<br>定点 1  | 能登中部<br>定点 1 | 能登北部<br>定点 1 |  |
| 13                     | 急性出血性結膜炎        | —              | —               | —   | —     | —          |              |              |               |              |              |  |
| 14                     | 流行性角結膜炎         | 1              | —               | △1  | 0.14  | —          |              | ▽            |               |              |              |  |
|                        |                 |                |                 |     |       |            | 南加賀<br>定点 1  | 金沢市<br>定点 1  | 石川中央<br>定点 1  | 能登中部<br>定点 1 | 能登北部<br>定点 1 |  |
| 15                     | 細菌性髄膜炎          | —              | —               | —   | —     | —          |              |              |               |              |              |  |
| 16                     | 無菌性髄膜炎          | —              | —               | —   | —     | —          |              |              |               |              |              |  |
| 17                     | マイコプラズマ肺炎       | 6              | 2               | △4  | 0.80  | 0.40       | ↓            | ▽            |               |              | ↓            |  |
| 18                     | クラミジア肺炎(オウム病除く) | —              | —               | —   | —     | —          |              |              |               |              |              |  |
| 19                     | 感染性胃腸炎(ロタウイルス)  | —              | 2               | 2   | —     | 0.40       | 新            |              |               |              |              |  |
| 合計                     |                 | 2160           | 2163            | 3   |       |            |              |              |               |              |              |  |

石川県感染症情報センター

※本週報は速報性を重視しておりますので、今後調査などの結果に応じて、若干の変更が生じることがあります。

◎:(警報)大きな流行の発生・継続が疑われること

○:(注意報)流行の発生前であれば今後4週間以内に大きな流行が発生する可能性があること、流行発生後であればその流行がまだ終わっていない可能性があること

# インフルエンザ

2017年 3週～ 7週

上段: 定点からの患者報告数  
下段: 定点あたりの患者数

|      | 3週                    | 4週                    | 5週                    | 6週                    | 7週                    |
|------|-----------------------|-----------------------|-----------------------|-----------------------|-----------------------|
| 石川県  | 1,191<br><b>24.81</b> | 1,969<br><b>41.02</b> | 1,830<br><b>38.13</b> | 1,681<br><b>35.02</b> | 1,717<br><b>35.77</b> |
| 金沢市  | 378<br><b>23.63</b>   | 640<br><b>40.00</b>   | 588<br><b>36.75</b>   | 563<br><b>35.19</b>   | 498<br><b>31.13</b>   |
| 南加賀  | 312<br><b>31.20</b>   | 377<br><b>37.70</b>   | 353<br><b>35.30</b>   | 274<br><b>27.40</b>   | 308<br><b>30.80</b>   |
| 石川中央 | 371<br><b>37.10</b>   | 670<br><b>67.00</b>   | 483<br><b>48.30</b>   | 495<br><b>49.50</b>   | 511<br><b>51.10</b>   |
| 能登中部 | 108<br><b>15.43</b>   | 212<br><b>30.29</b>   | 340<br><b>48.57</b>   | 271<br><b>38.71</b>   | 307<br><b>43.86</b>   |
| 能登北部 | 22<br><b>4.40</b>     | 70<br><b>14.00</b>    | 66<br><b>13.20</b>    | 78<br><b>15.60</b>    | 93<br><b>18.60</b>    |

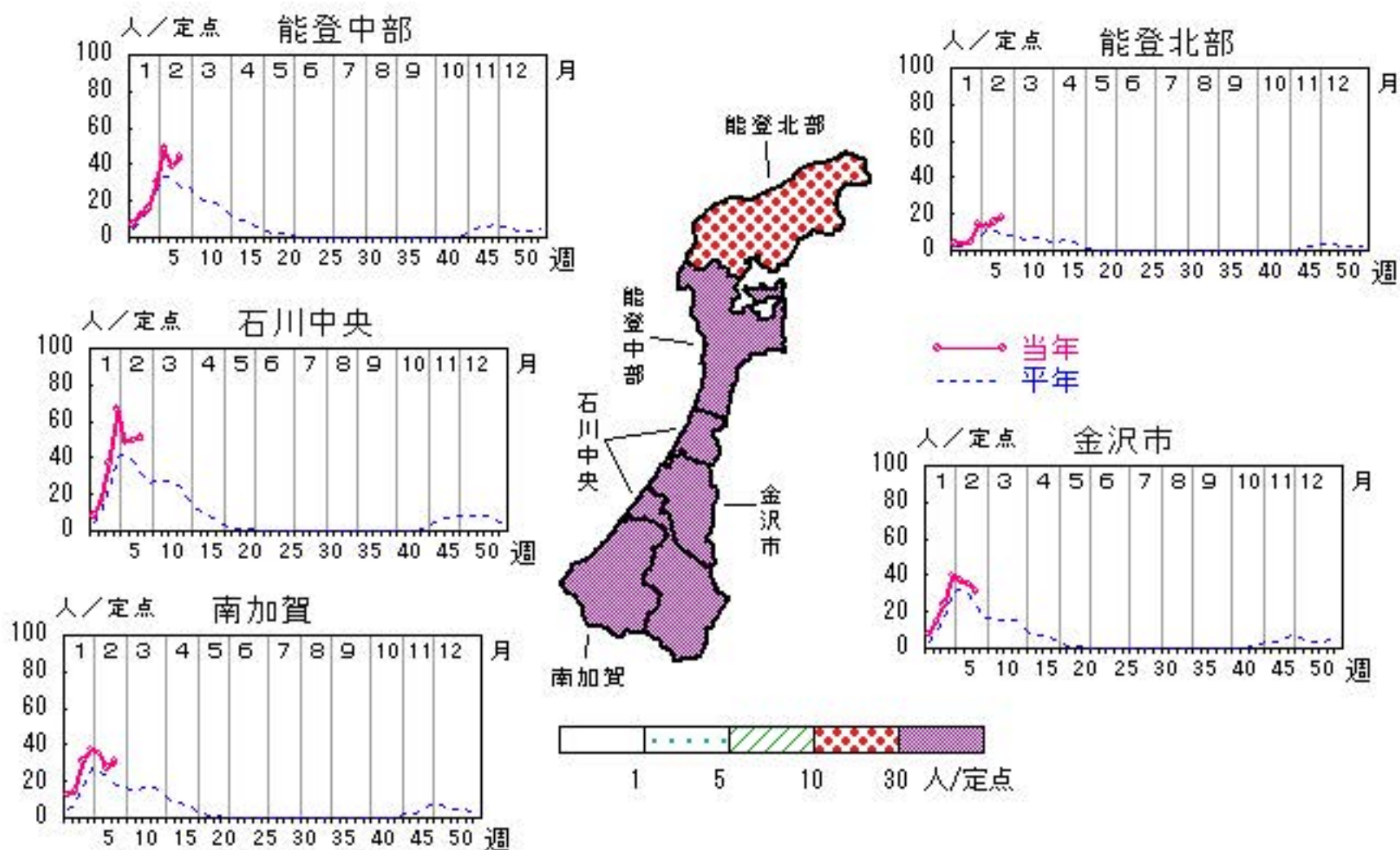

人/定点

○ 当年(石川県)      — 前年(石川県)  
 × 当年(全国)      - - - 平年(石川県)

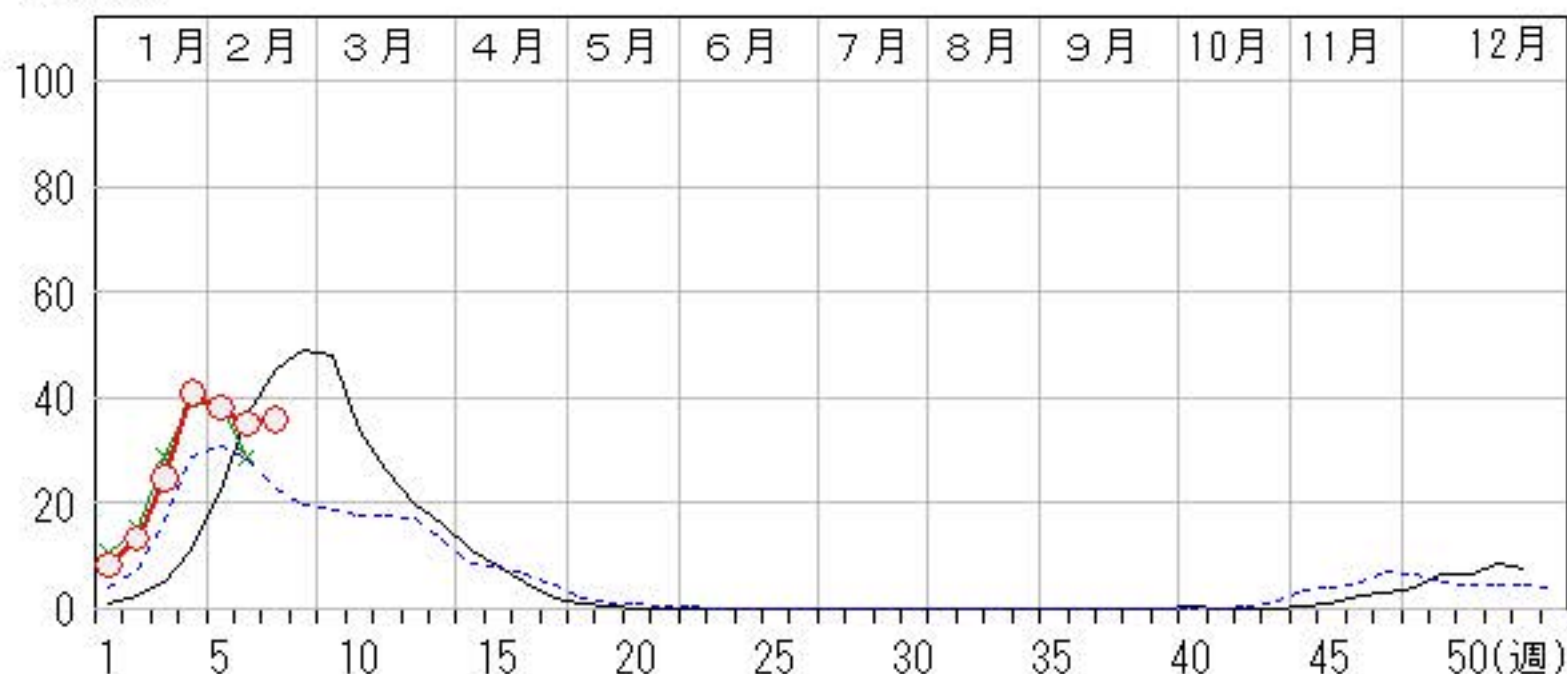

# RSウイルス感染症

2017年 3週～ 7週

上段: 定点からの患者報告数  
下段: 定点あたりの患者数

|      | 3週        | 4週        | 5週        | 6週        | 7週        |
|------|-----------|-----------|-----------|-----------|-----------|
| 石川県  | 4<br>0.14 | 2<br>0.07 | 6<br>0.21 | 6<br>0.21 | 4<br>0.14 |
| 金沢市  | 0<br>0.00 | 1<br>0.10 | 0<br>0.00 | 0<br>0.00 | 1<br>0.10 |
| 南加賀  | 1<br>0.17 | 1<br>0.17 | 3<br>0.50 | 5<br>0.83 | 1<br>0.17 |
| 石川中央 | 2<br>0.33 | 0<br>0.00 | 0<br>0.00 | 0<br>0.00 | 0<br>0.00 |
| 能登中部 | 0<br>0.00 | 0<br>0.00 | 3<br>0.75 | 1<br>0.25 | 2<br>0.50 |
| 能登北部 | 1<br>0.33 | 0<br>0.00 | 0<br>0.00 | 0<br>0.00 | 0<br>0.00 |

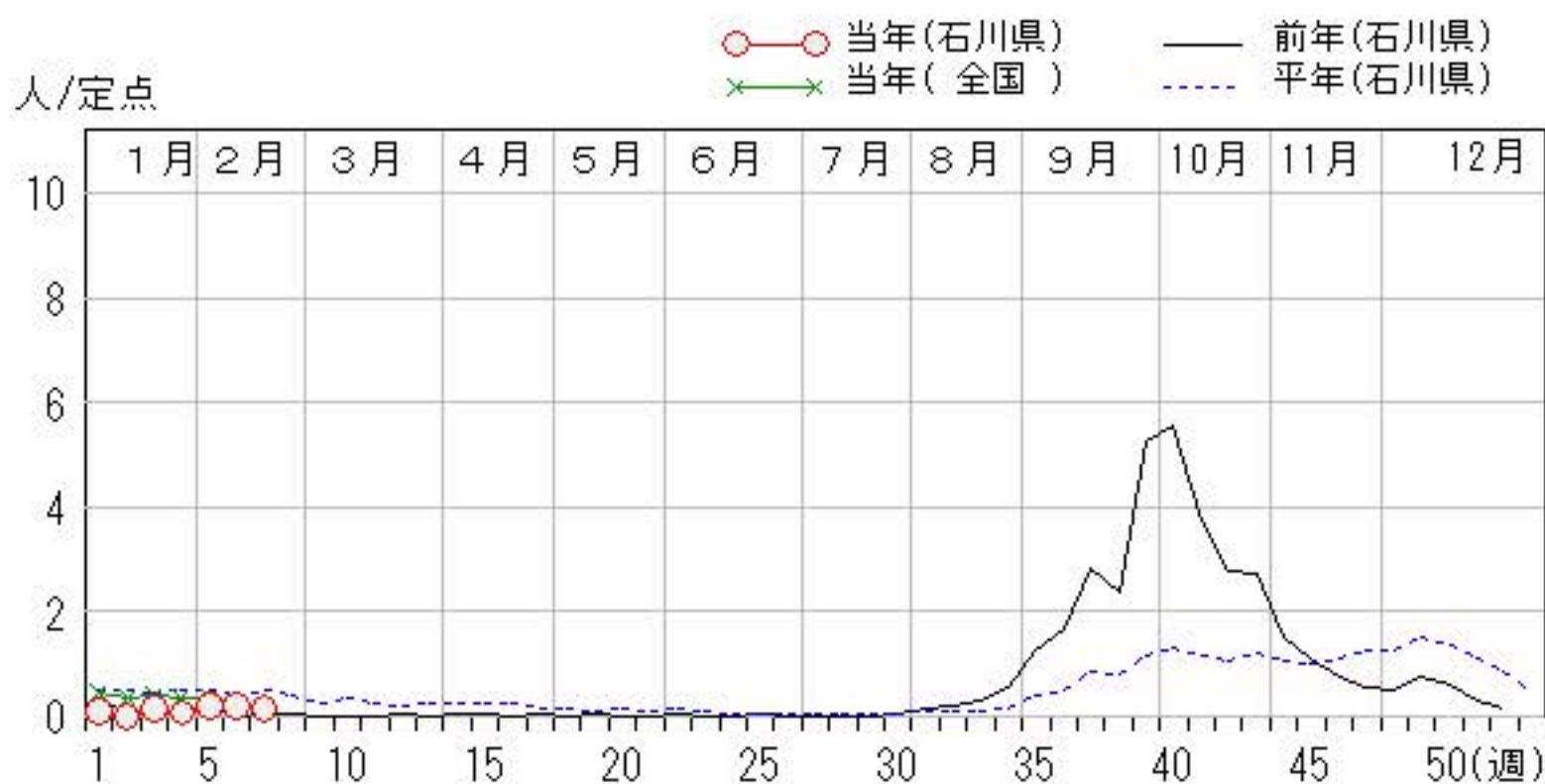
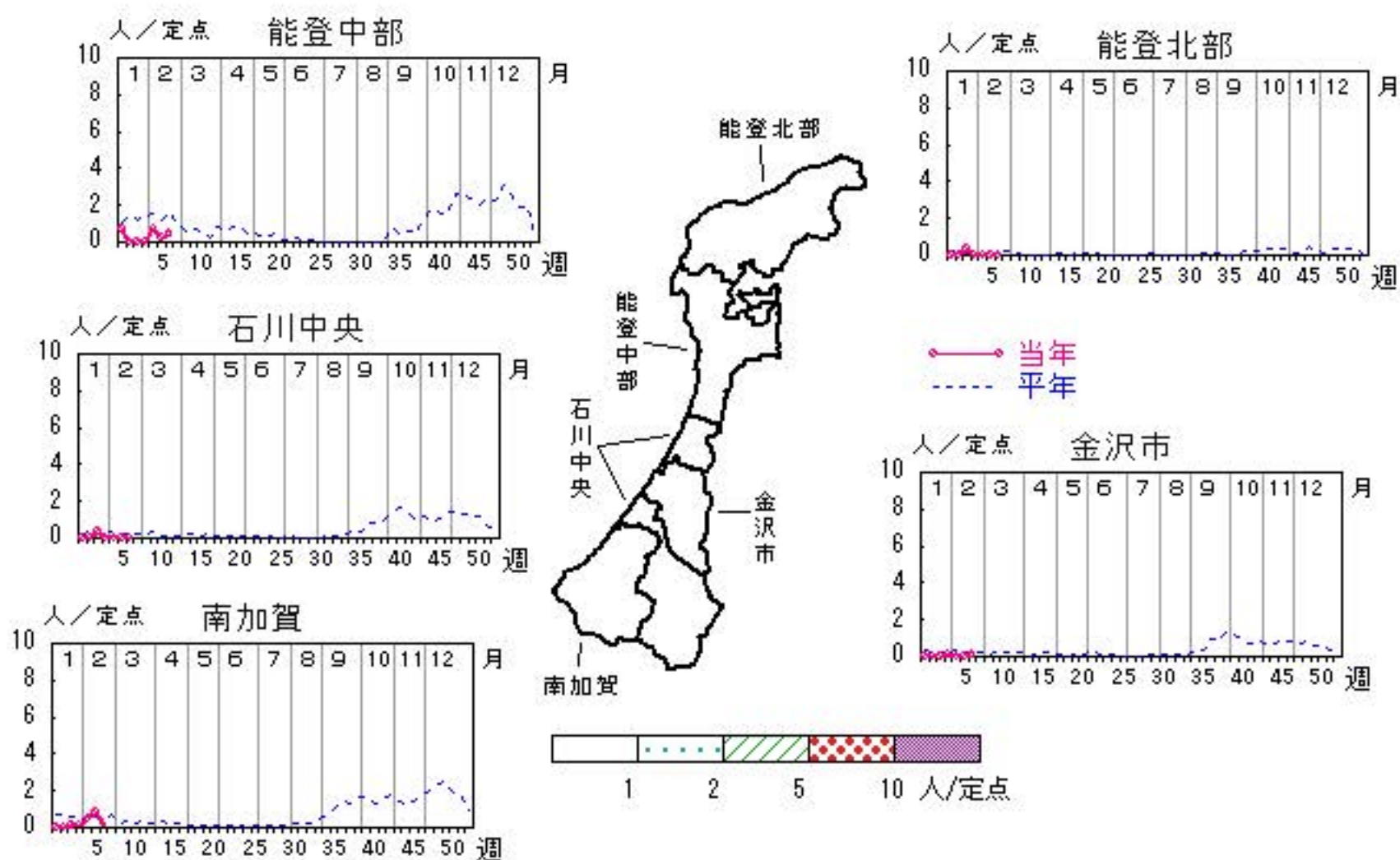

# 咽頭結膜熱

2017年 3週～ 7週

上段: 定点からの患者報告数  
下段: 定点あたりの患者数

|      | 3週               | 4週                | 5週                | 6週                | 7週                |
|------|------------------|-------------------|-------------------|-------------------|-------------------|
| 石川県  | 8<br><b>0.28</b> | 18<br><b>0.62</b> | 21<br><b>0.72</b> | 16<br><b>0.55</b> | 20<br><b>0.69</b> |
| 金沢市  | 5<br><b>0.50</b> | 2<br><b>0.20</b>  | 2<br><b>0.20</b>  | 0<br><b>0.00</b>  | 4<br><b>0.40</b>  |
| 南加賀  | 1<br><b>0.17</b> | 7<br><b>1.17</b>  | 10<br><b>1.67</b> | 9<br><b>1.50</b>  | 9<br><b>1.50</b>  |
| 石川中央 | 1<br><b>0.17</b> | 5<br><b>0.83</b>  | 6<br><b>1.00</b>  | 3<br><b>0.50</b>  | 5<br><b>0.83</b>  |
| 能登中部 | 0<br><b>0.00</b> | 4<br><b>1.00</b>  | 3<br><b>0.75</b>  | 4<br><b>1.00</b>  | 1<br><b>0.25</b>  |
| 能登北部 | 1<br><b>0.33</b> | 0<br><b>0.00</b>  | 0<br><b>0.00</b>  | 0<br><b>0.00</b>  | 1<br><b>0.33</b>  |

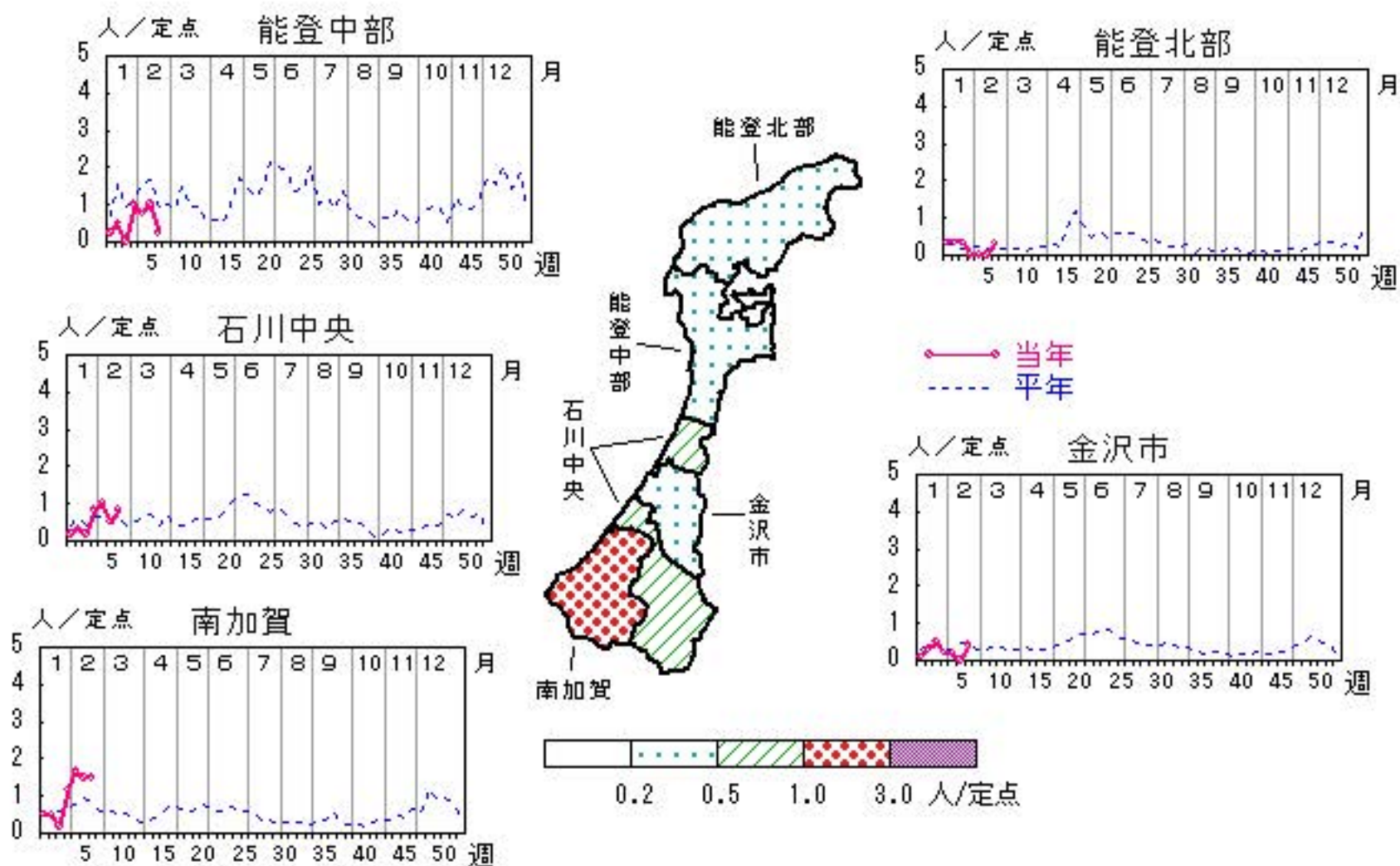

人/定点

○ 当年(石川県)      — 前年(石川県)  
 × 当年(全国)      - - - 平年(石川県)

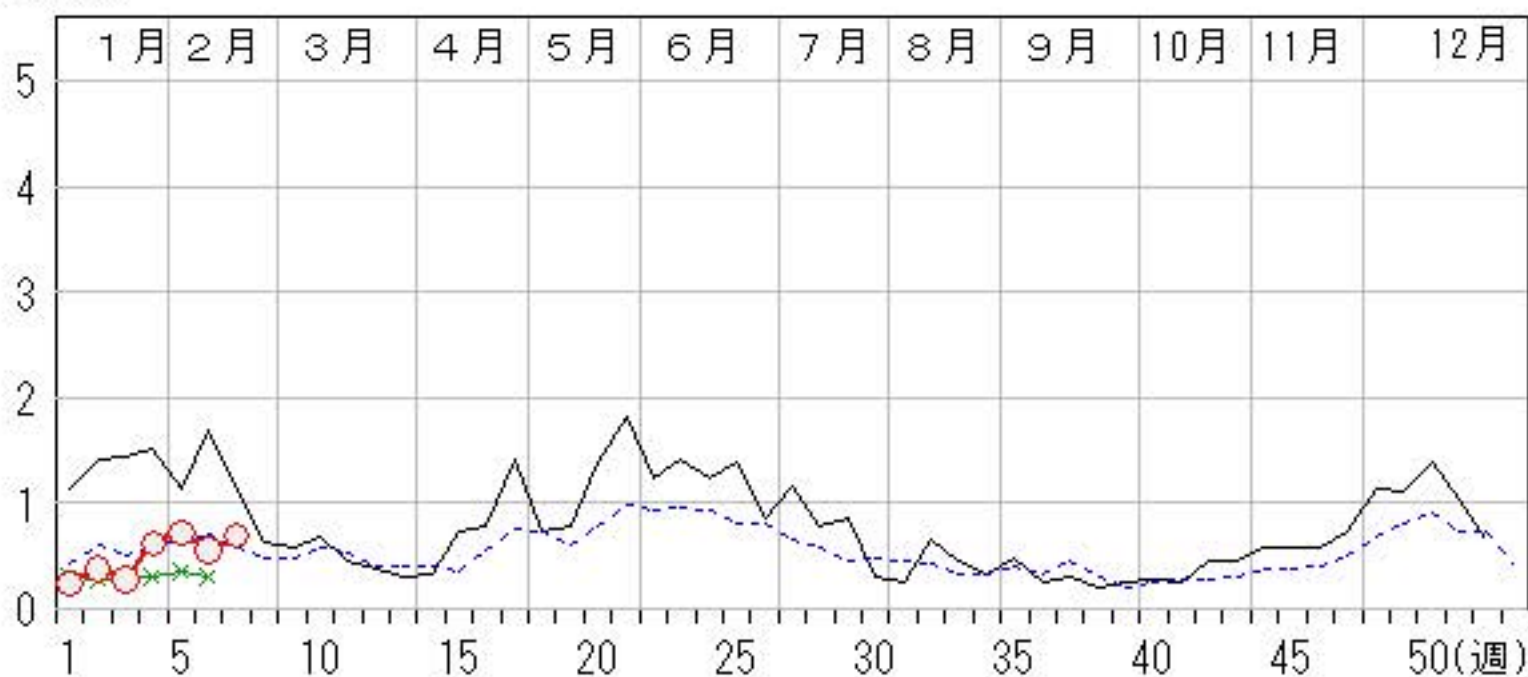

# A群溶血性レンサ球菌咽頭炎

2017年 3週～ 7週

上段: 定点からの患者報告数  
下段: 定点あたりの患者数

|      | 3週                 | 4週                 | 5週                 | 6週                 | 7週                |
|------|--------------------|--------------------|--------------------|--------------------|-------------------|
| 石川県  | 83<br><b>2.86</b>  | 95<br><b>3.28</b>  | 89<br><b>3.07</b>  | 89<br><b>3.07</b>  | 88<br><b>3.03</b> |
| 金沢市  | 19<br><b>1.90</b>  | 27<br><b>2.70</b>  | 21<br><b>2.10</b>  | 24<br><b>2.40</b>  | 27<br><b>2.70</b> |
| 南加賀  | 9<br><b>1.50</b>   | 15<br><b>2.50</b>  | 19<br><b>3.17</b>  | 15<br><b>2.50</b>  | 34<br><b>5.67</b> |
| 石川中央 | 6<br><b>1.00</b>   | 8<br><b>1.33</b>   | 9<br><b>1.50</b>   | 8<br><b>1.33</b>   | 11<br><b>1.83</b> |
| 能登中部 | 45<br><b>11.25</b> | 43<br><b>10.75</b> | 40<br><b>10.00</b> | 42<br><b>10.50</b> | 16<br><b>4.00</b> |
| 能登北部 | 4<br><b>1.33</b>   | 2<br><b>0.67</b>   | 0<br><b>0.00</b>   | 0<br><b>0.00</b>   | 0<br><b>0.00</b>  |

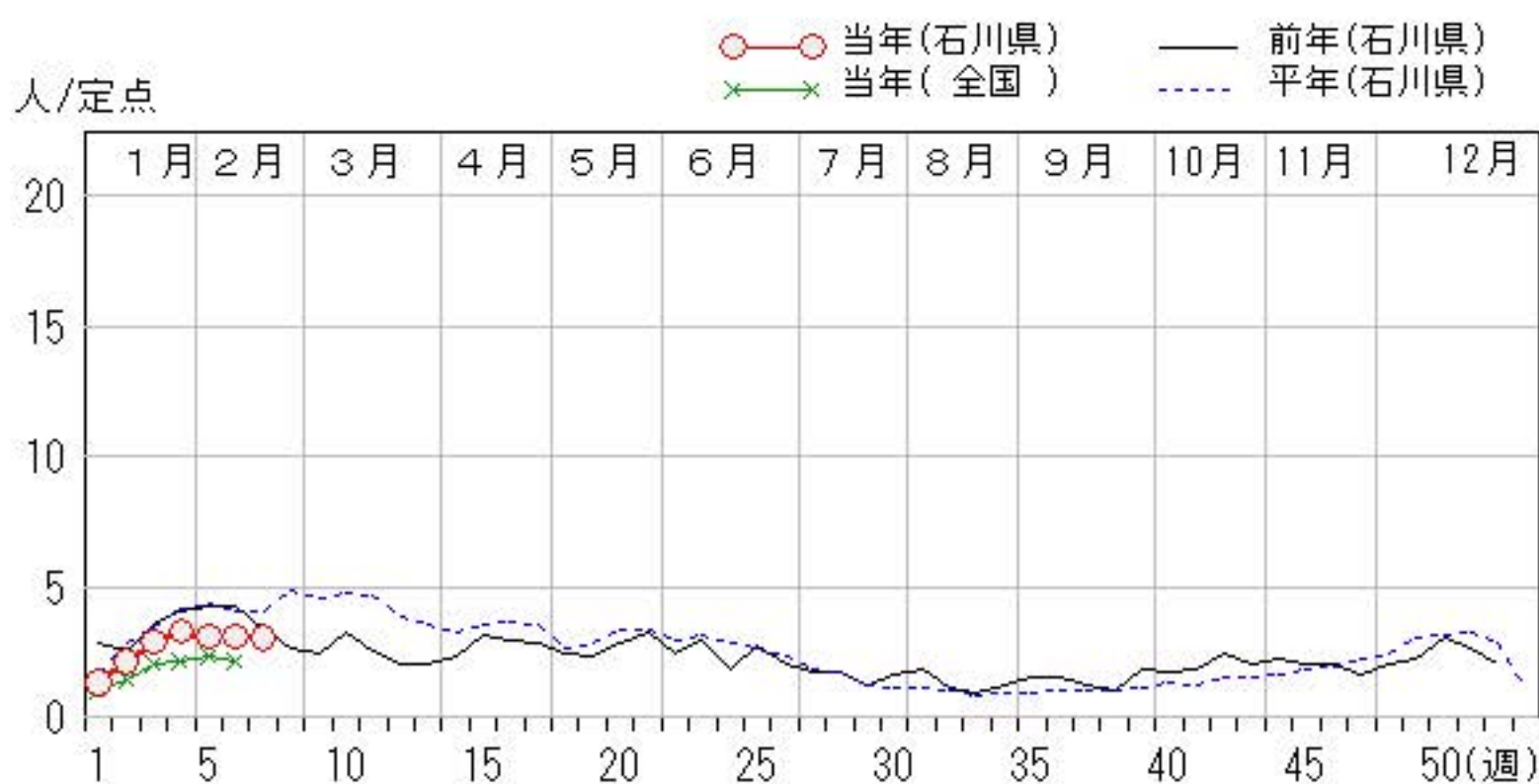
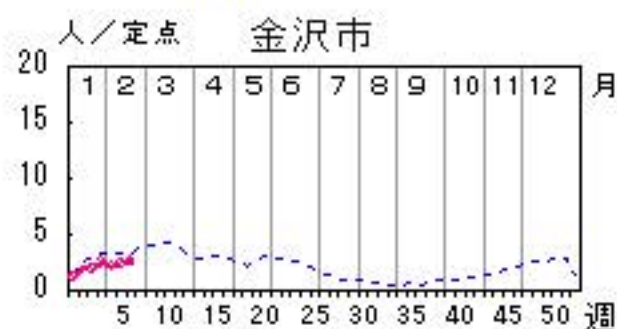
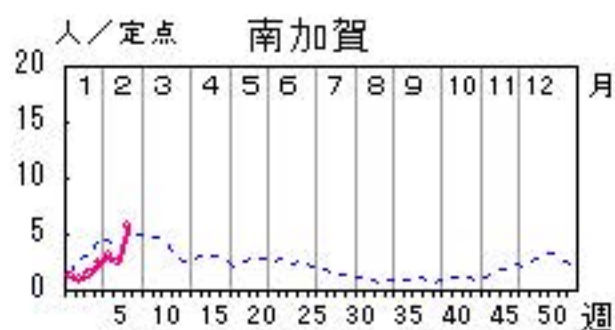
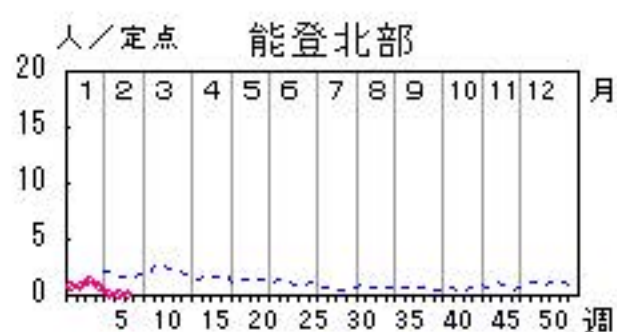
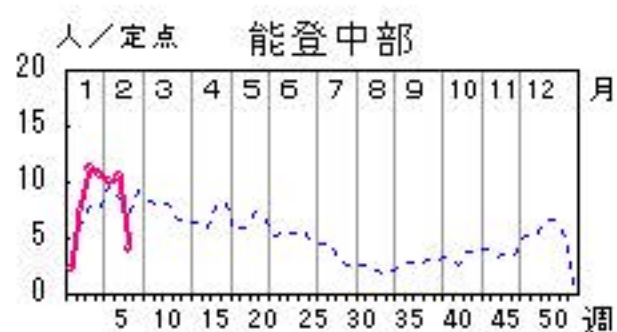

# 感染性胃腸炎

2017年 3週～ 7週

上段: 定点からの患者報告数  
下段: 定点あたりの患者数

|      | 3週                  | 4週                  | 5週                  | 6週                  | 7週                  |
|------|---------------------|---------------------|---------------------|---------------------|---------------------|
| 石川県  | 338<br><b>11.66</b> | 370<br><b>12.76</b> | 402<br><b>13.86</b> | 335<br><b>11.55</b> | 306<br><b>10.55</b> |
| 金沢市  | 76<br><b>7.60</b>   | 77<br><b>7.70</b>   | 88<br><b>8.80</b>   | 70<br><b>7.00</b>   | 57<br><b>5.70</b>   |
| 南加賀  | 126<br><b>21.00</b> | 200<br><b>33.33</b> | 155<br><b>25.83</b> | 152<br><b>25.33</b> | 132<br><b>22.00</b> |
| 石川中央 | 92<br><b>15.33</b>  | 65<br><b>10.83</b>  | 113<br><b>18.83</b> | 89<br><b>14.83</b>  | 101<br><b>16.83</b> |
| 能登中部 | 34<br><b>8.50</b>   | 26<br><b>6.50</b>   | 34<br><b>8.50</b>   | 17<br><b>4.25</b>   | 15<br><b>3.75</b>   |
| 能登北部 | 10<br><b>3.33</b>   | 2<br><b>0.67</b>    | 12<br><b>4.00</b>   | 7<br><b>2.33</b>    | 1<br><b>0.33</b>    |

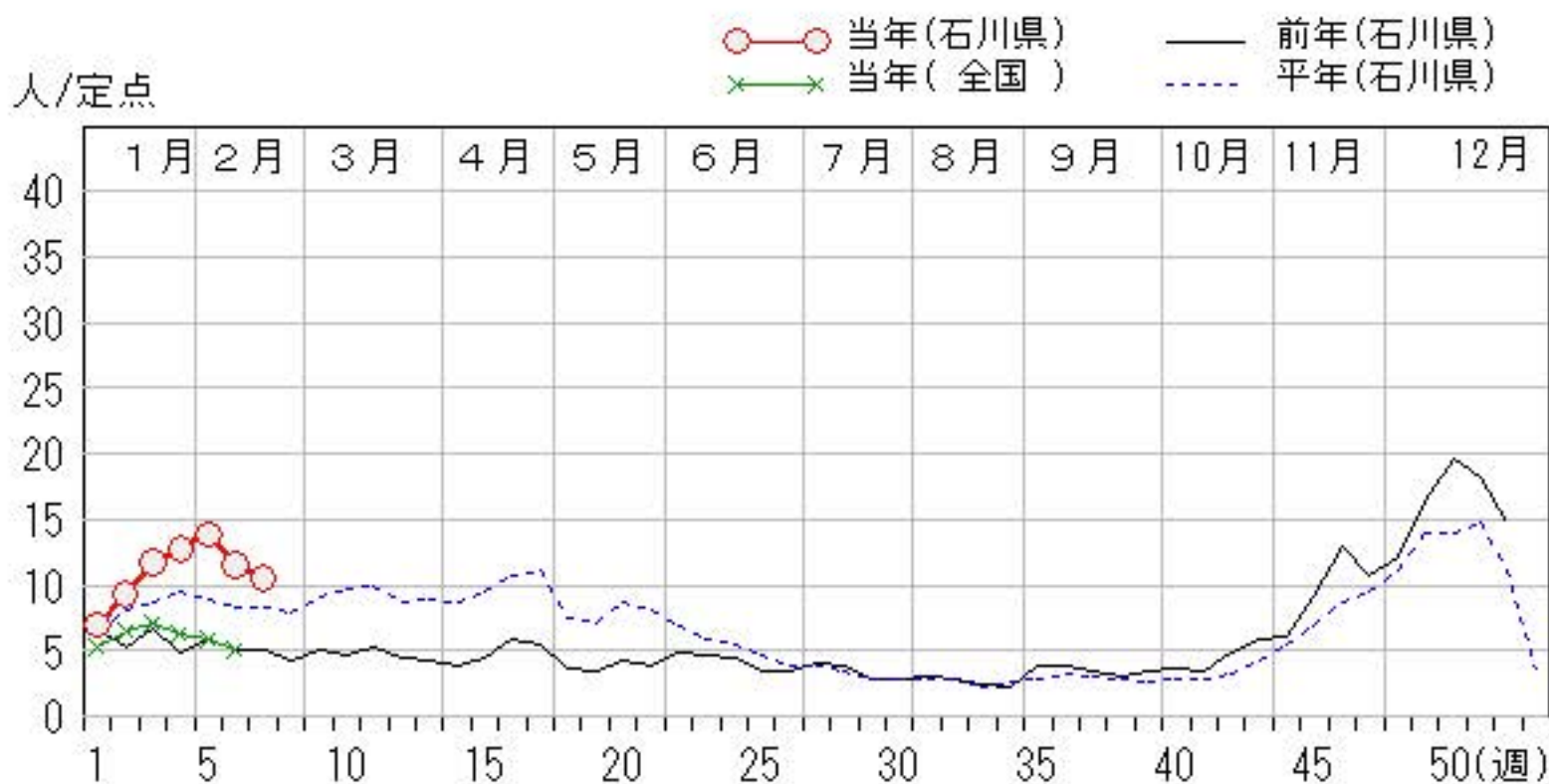
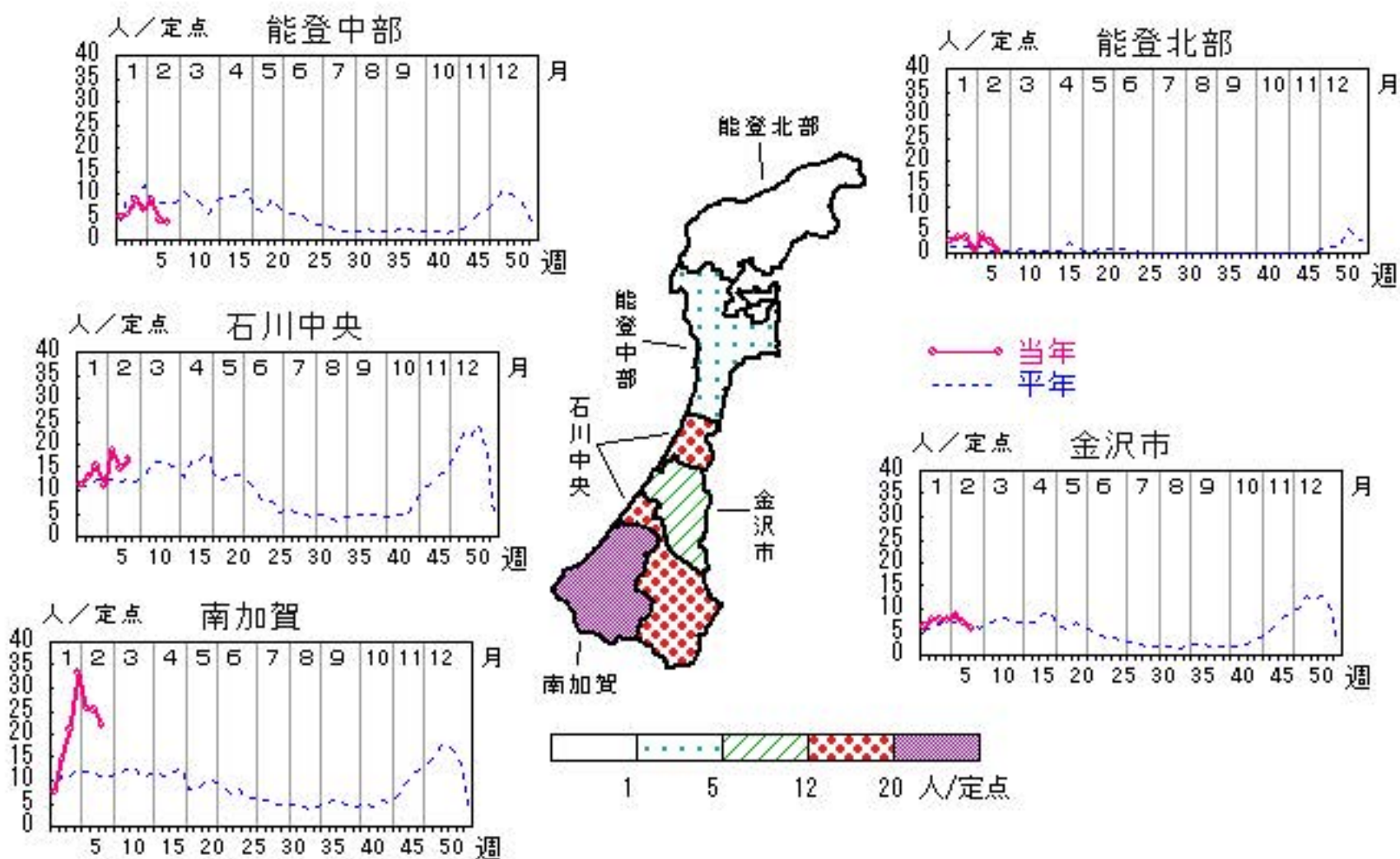

# 水痘

2017年 3週～ 7週

上段: 定点からの患者報告数  
下段: 定点あたりの患者数

|      | 3週               | 4週               | 5週               | 6週               | 7週                |
|------|------------------|------------------|------------------|------------------|-------------------|
| 石川県  | 8<br><b>0.28</b> | 9<br><b>0.31</b> | 8<br><b>0.28</b> | 6<br><b>0.21</b> | 11<br><b>0.38</b> |
| 金沢市  | 1<br><b>0.10</b> | 1<br><b>0.10</b> | 1<br><b>0.10</b> | 1<br><b>0.10</b> | 8<br><b>0.80</b>  |
| 南加賀  | 3<br><b>0.50</b> | 2<br><b>0.33</b> | 5<br><b>0.83</b> | 3<br><b>0.50</b> | 3<br><b>0.50</b>  |
| 石川中央 | 4<br><b>0.67</b> | 4<br><b>0.67</b> | 1<br><b>0.17</b> | 2<br><b>0.33</b> | 0<br><b>0.00</b>  |
| 能登中部 | 0<br><b>0.00</b> | 2<br><b>0.50</b> | 1<br><b>0.25</b> | 0<br><b>0.00</b> | 0<br><b>0.00</b>  |
| 能登北部 | 0<br><b>0.00</b> | 0<br><b>0.00</b> | 0<br><b>0.00</b> | 0<br><b>0.00</b> | 0<br><b>0.00</b>  |

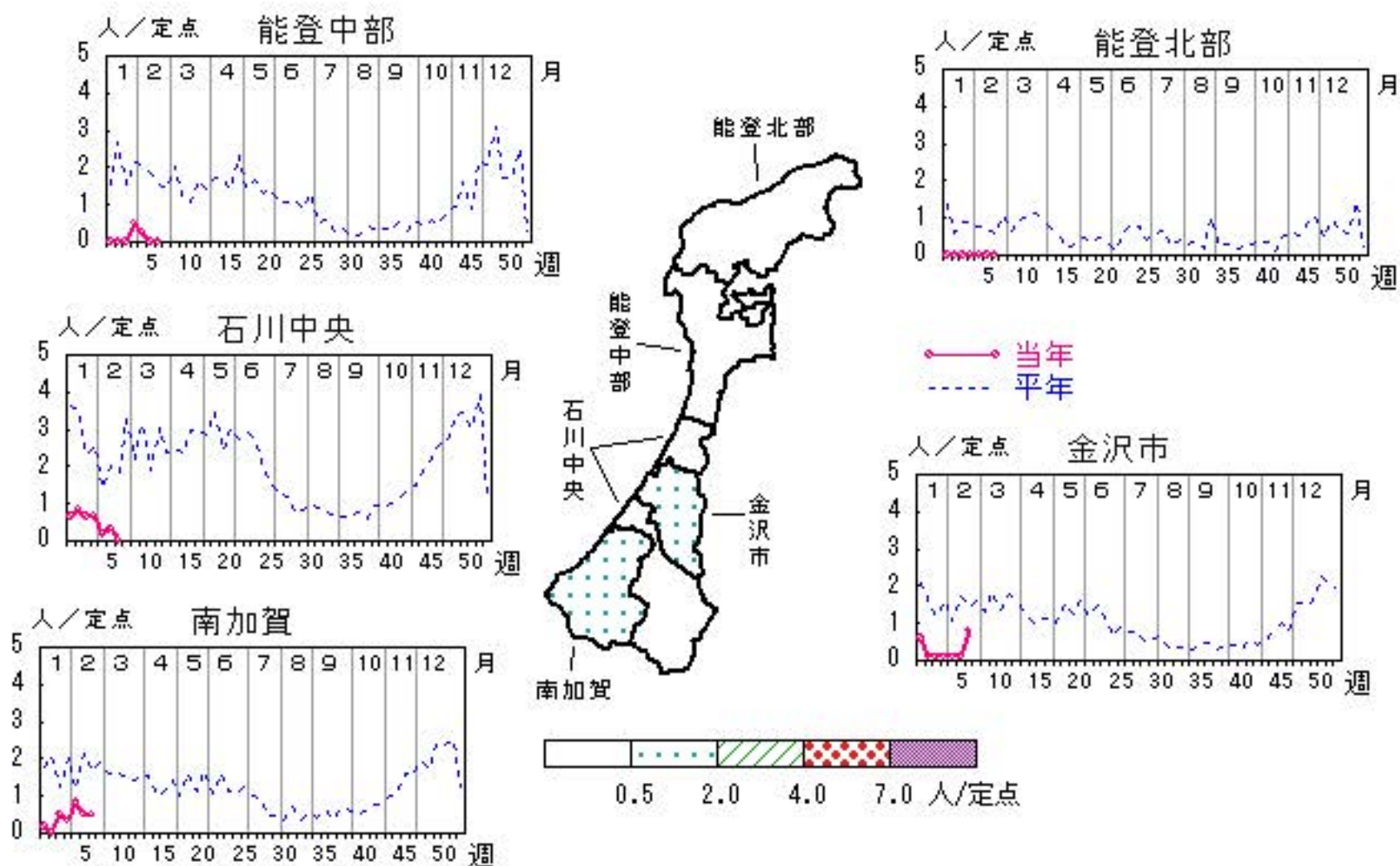

○ 当年(石川県)      — 前年(石川県)  
× 当年(全国)      - - - 平年(石川県)

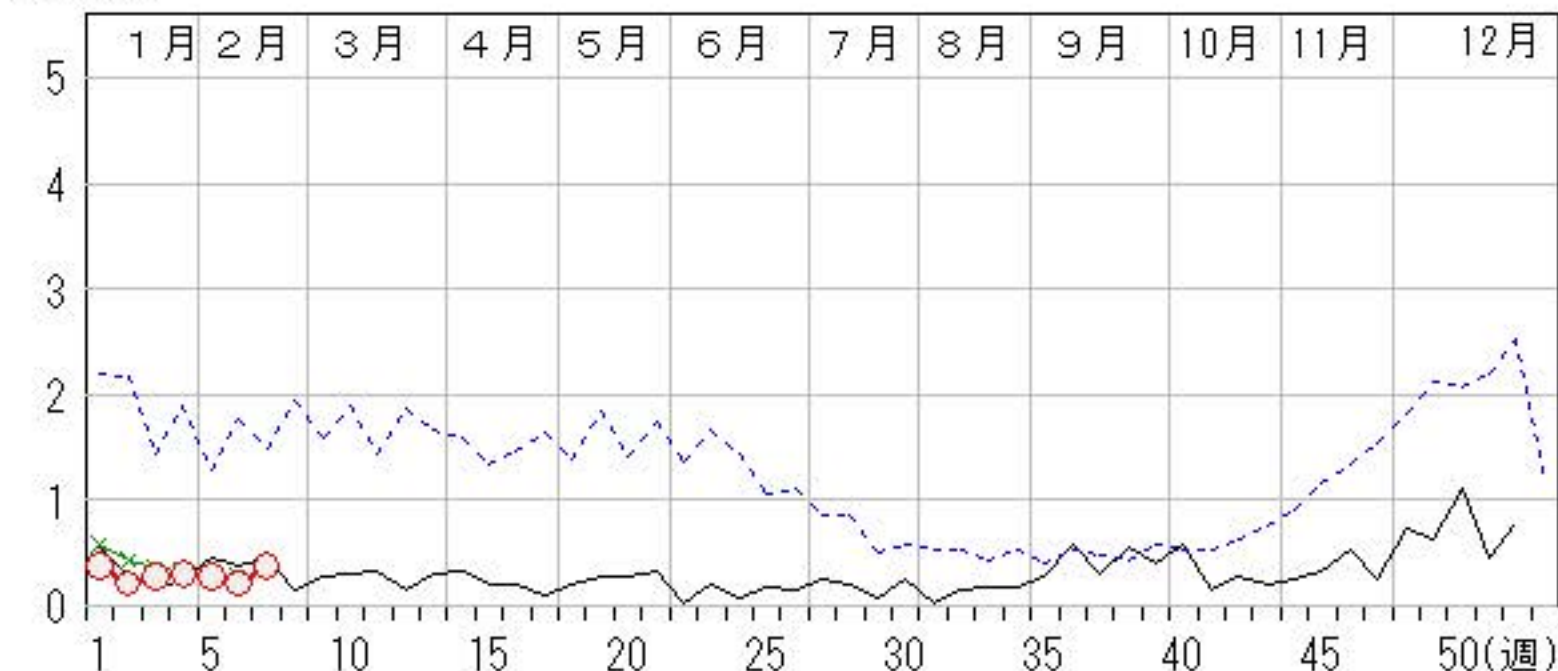

# 手足口病

2017年 3週～ 7週

上段: 定点からの患者報告数  
下段: 定点あたりの患者数

|      | 3週               | 4週               | 5週               | 6週               | 7週               |
|------|------------------|------------------|------------------|------------------|------------------|
| 石川県  | 2<br><b>0.07</b> | 1<br><b>0.03</b> | 3<br><b>0.10</b> | 0<br><b>0.00</b> | 2<br><b>0.07</b> |
| 金沢市  | 1<br><b>0.10</b> | 1<br><b>0.10</b> | 2<br><b>0.20</b> | 0<br><b>0.00</b> | 2<br><b>0.20</b> |
| 南加賀  | 1<br><b>0.17</b> | 0<br><b>0.00</b> | 0<br><b>0.00</b> | 0<br><b>0.00</b> | 0<br><b>0.00</b> |
| 石川中央 | 0<br><b>0.00</b> | 0<br><b>0.00</b> | 0<br><b>0.00</b> | 0<br><b>0.00</b> | 0<br><b>0.00</b> |
| 能登中部 | 0<br><b>0.00</b> | 0<br><b>0.00</b> | 0<br><b>0.00</b> | 0<br><b>0.00</b> | 0<br><b>0.00</b> |
| 能登北部 | 0<br><b>0.00</b> | 0<br><b>0.00</b> | 1<br><b>0.33</b> | 0<br><b>0.00</b> | 0<br><b>0.00</b> |

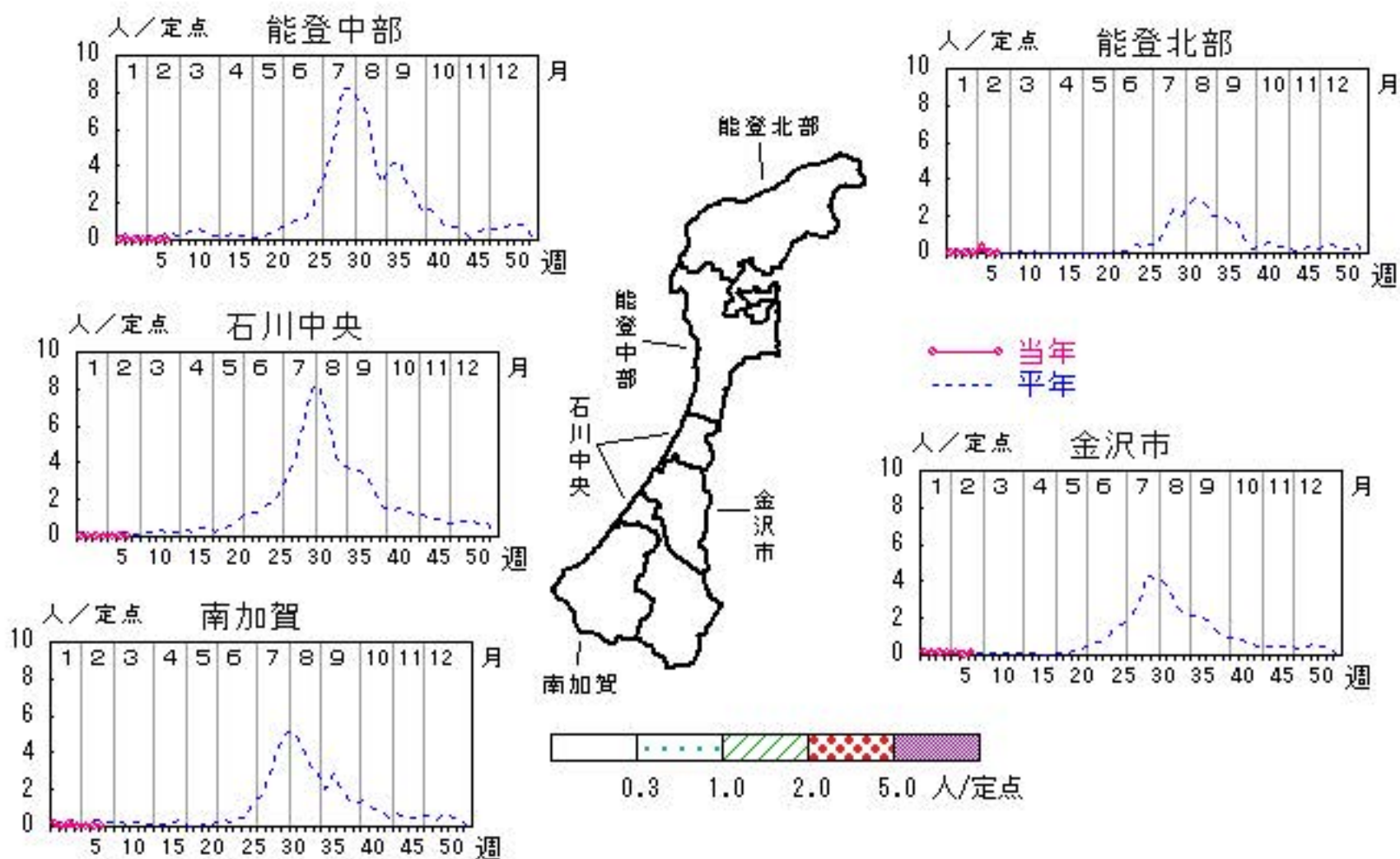

○ 当年(石川県)      — 前年(石川県)  
× 当年(全国)      - - - 平年(石川県)

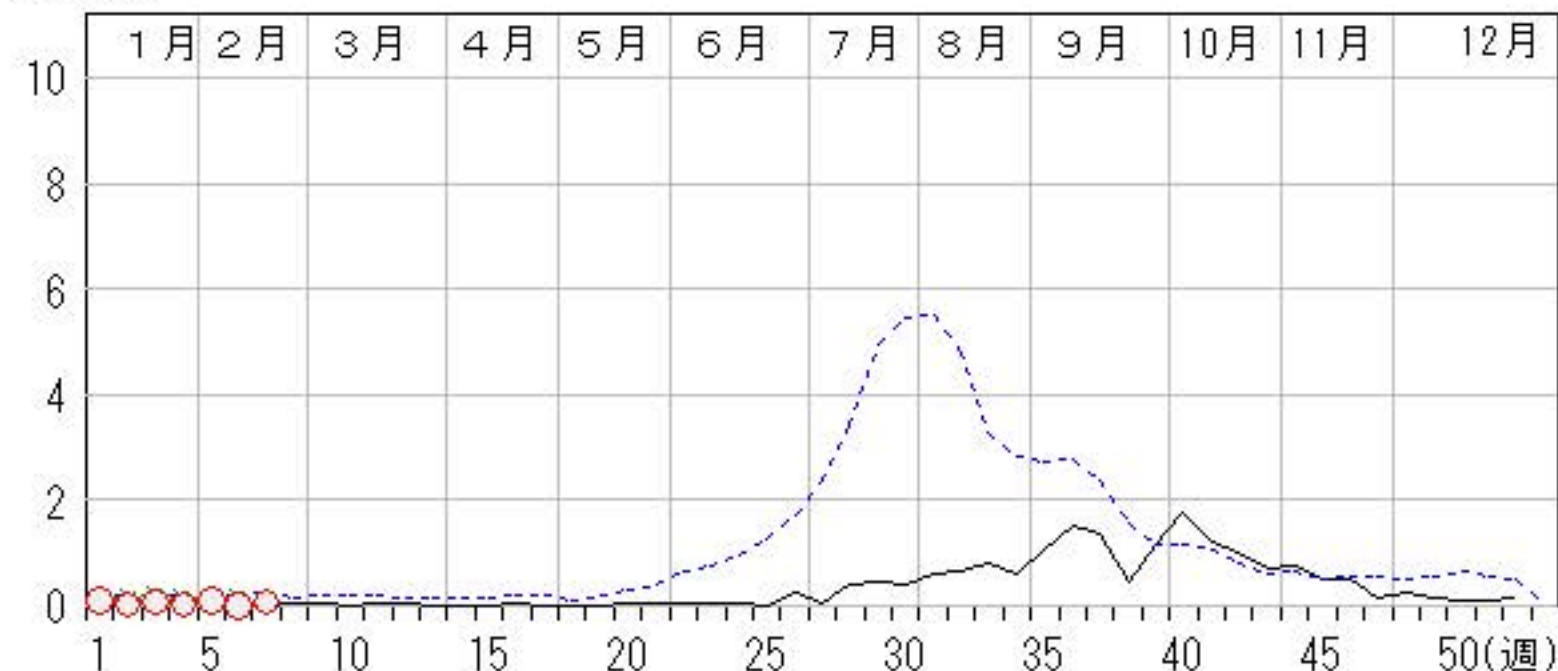



# 伝染性紅斑

2017年 3週～ 7週

上段: 定点からの患者報告数  
下段: 定点あたりの患者数

|      | 3週               | 4週               | 5週               | 6週               | 7週               |
|------|------------------|------------------|------------------|------------------|------------------|
| 石川県  | 4<br><b>0.14</b> | 2<br><b>0.07</b> | 0<br><b>0.00</b> | 1<br><b>0.03</b> | 0<br><b>0.00</b> |
| 金沢市  | 1<br><b>0.10</b> | 0<br><b>0.00</b> | 0<br><b>0.00</b> | 0<br><b>0.00</b> | 0<br><b>0.00</b> |
| 南加賀  | 1<br><b>0.17</b> | 0<br><b>0.00</b> | 0<br><b>0.00</b> | 0<br><b>0.00</b> | 0<br><b>0.00</b> |
| 石川中央 | 0<br><b>0.00</b> | 1<br><b>0.17</b> | 0<br><b>0.00</b> | 0<br><b>0.00</b> | 0<br><b>0.00</b> |
| 能登中部 | 2<br><b>0.50</b> | 1<br><b>0.25</b> | 0<br><b>0.00</b> | 1<br><b>0.25</b> | 0<br><b>0.00</b> |
| 能登北部 | 0<br><b>0.00</b> | 0<br><b>0.00</b> | 0<br><b>0.00</b> | 0<br><b>0.00</b> | 0<br><b>0.00</b> |

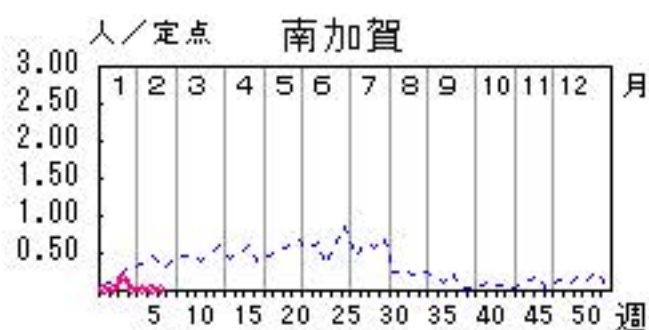
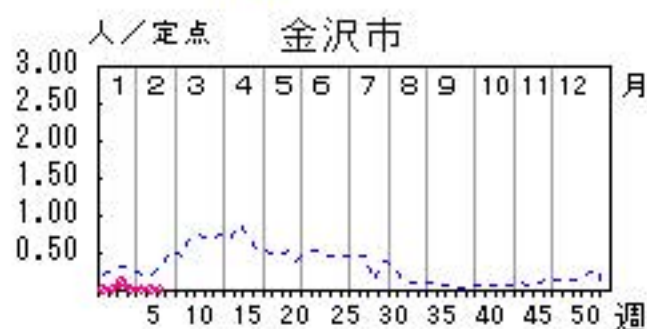
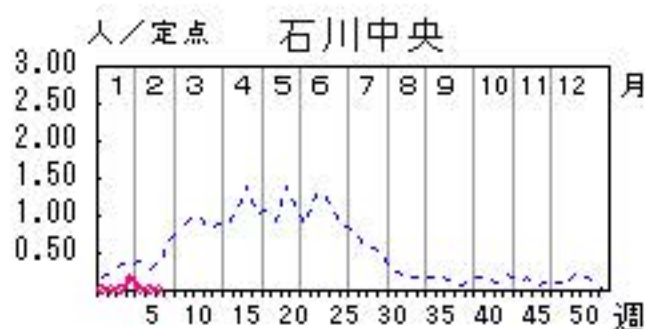
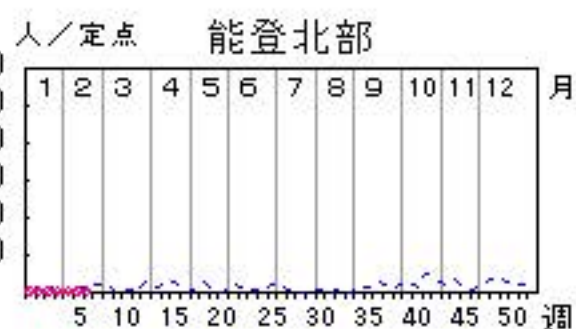
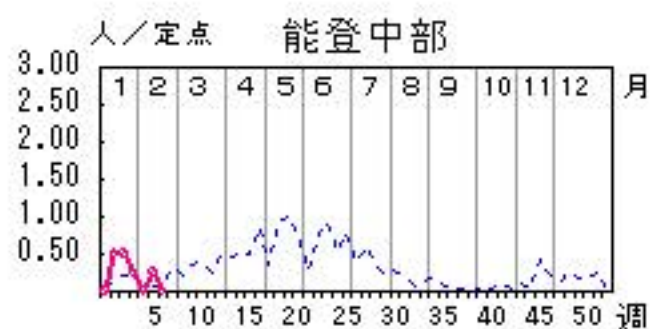

人/定点

○—○ 当年(石川県)      — 前年(石川県)  
×—× 当年(全国)      - - - 平年(石川県)



# 突発性発しん

2017年 3週～ 7週

上段: 定点からの患者報告数  
下段: 定点あたりの患者数

|      | 3週               | 4週                | 5週               | 6週                | 7週               |
|------|------------------|-------------------|------------------|-------------------|------------------|
| 石川県  | 9<br><b>0.31</b> | 12<br><b>0.41</b> | 7<br><b>0.24</b> | 16<br><b>0.55</b> | 9<br><b>0.31</b> |
| 金沢市  | 2<br><b>0.20</b> | 4<br><b>0.40</b>  | 3<br><b>0.30</b> | 6<br><b>0.60</b>  | 3<br><b>0.30</b> |
| 南加賀  | 3<br><b>0.50</b> | 0<br><b>0.00</b>  | 0<br><b>0.00</b> | 1<br><b>0.17</b>  | 1<br><b>0.17</b> |
| 石川中央 | 3<br><b>0.50</b> | 6<br><b>1.00</b>  | 4<br><b>0.67</b> | 6<br><b>1.00</b>  | 4<br><b>0.67</b> |
| 能登中部 | 1<br><b>0.25</b> | 2<br><b>0.50</b>  | 0<br><b>0.00</b> | 3<br><b>0.75</b>  | 1<br><b>0.25</b> |
| 能登北部 | 0<br><b>0.00</b> | 0<br><b>0.00</b>  | 0<br><b>0.00</b> | 0<br><b>0.00</b>  | 0<br><b>0.00</b> |

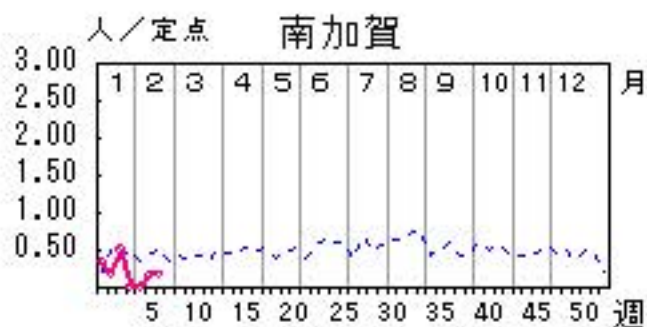
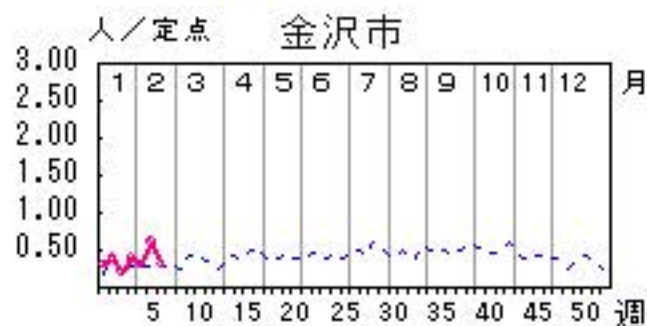
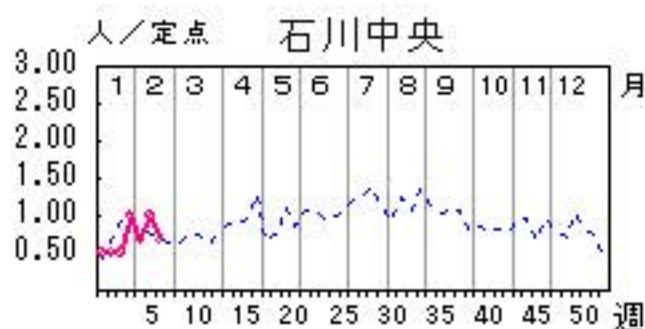
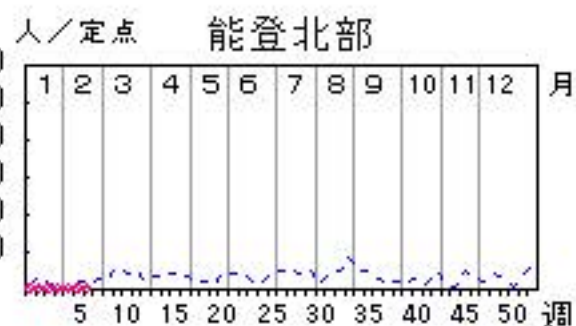
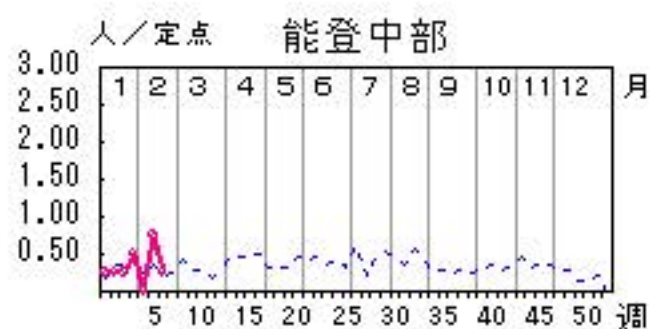

人/定点

○ 当年(石川県)      — 前年(石川県)  
× 当年(全国)      - - - 平年(石川県)

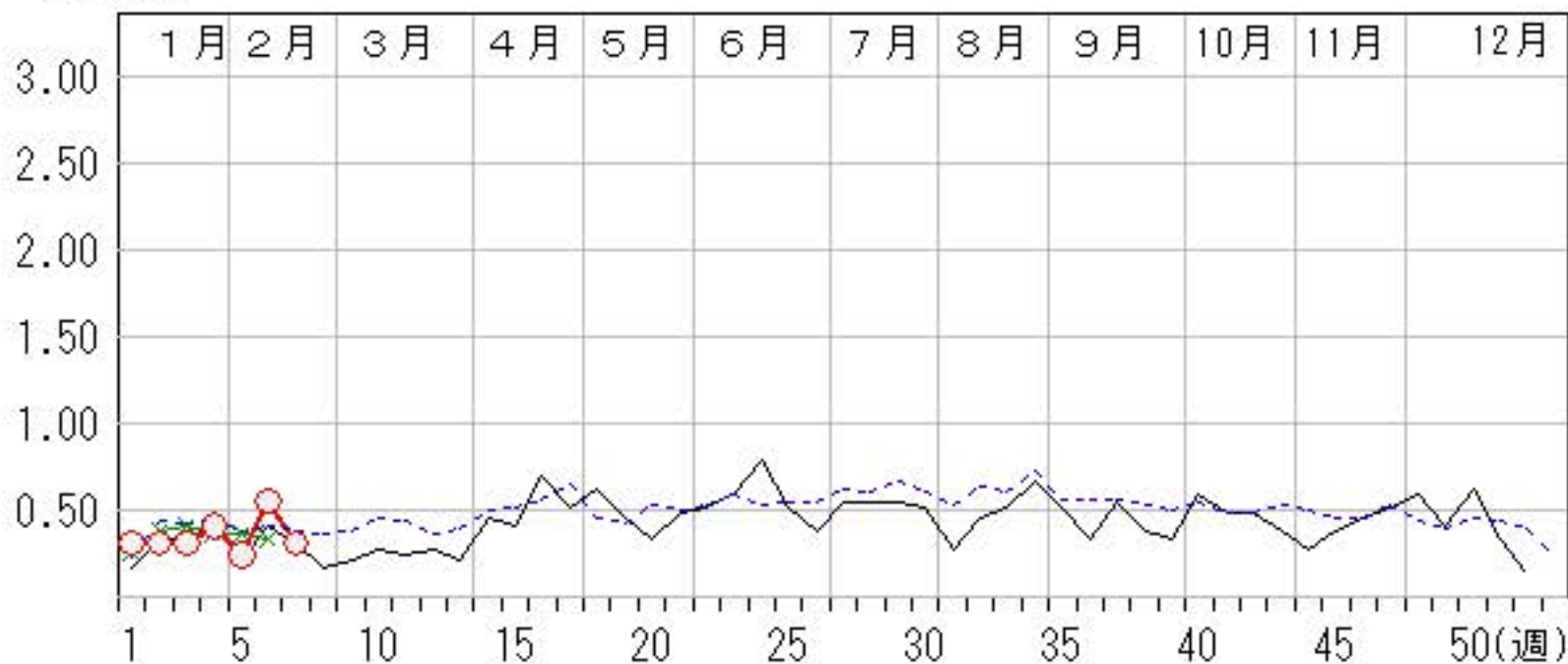

# ヘルパンギーナ

2017年 3週～ 7週

上段: 定点からの患者報告数  
下段: 定点あたりの患者数

|      | 3週               | 4週               | 5週               | 6週               | 7週               |
|------|------------------|------------------|------------------|------------------|------------------|
| 石川県  | 0<br><b>0.00</b> | 0<br><b>0.00</b> | 1<br><b>0.03</b> | 1<br><b>0.03</b> | 0<br><b>0.00</b> |
| 金沢市  | 0<br><b>0.00</b> | 0<br><b>0.00</b> | 0<br><b>0.00</b> | 0<br><b>0.00</b> | 0<br><b>0.00</b> |
| 南加賀  | 0<br><b>0.00</b> | 0<br><b>0.00</b> | 1<br><b>0.17</b> | 1<br><b>0.17</b> | 0<br><b>0.00</b> |
| 石川中央 | 0<br><b>0.00</b> | 0<br><b>0.00</b> | 0<br><b>0.00</b> | 0<br><b>0.00</b> | 0<br><b>0.00</b> |
| 能登中部 | 0<br><b>0.00</b> | 0<br><b>0.00</b> | 0<br><b>0.00</b> | 0<br><b>0.00</b> | 0<br><b>0.00</b> |
| 能登北部 | 0<br><b>0.00</b> | 0<br><b>0.00</b> | 0<br><b>0.00</b> | 0<br><b>0.00</b> | 0<br><b>0.00</b> |

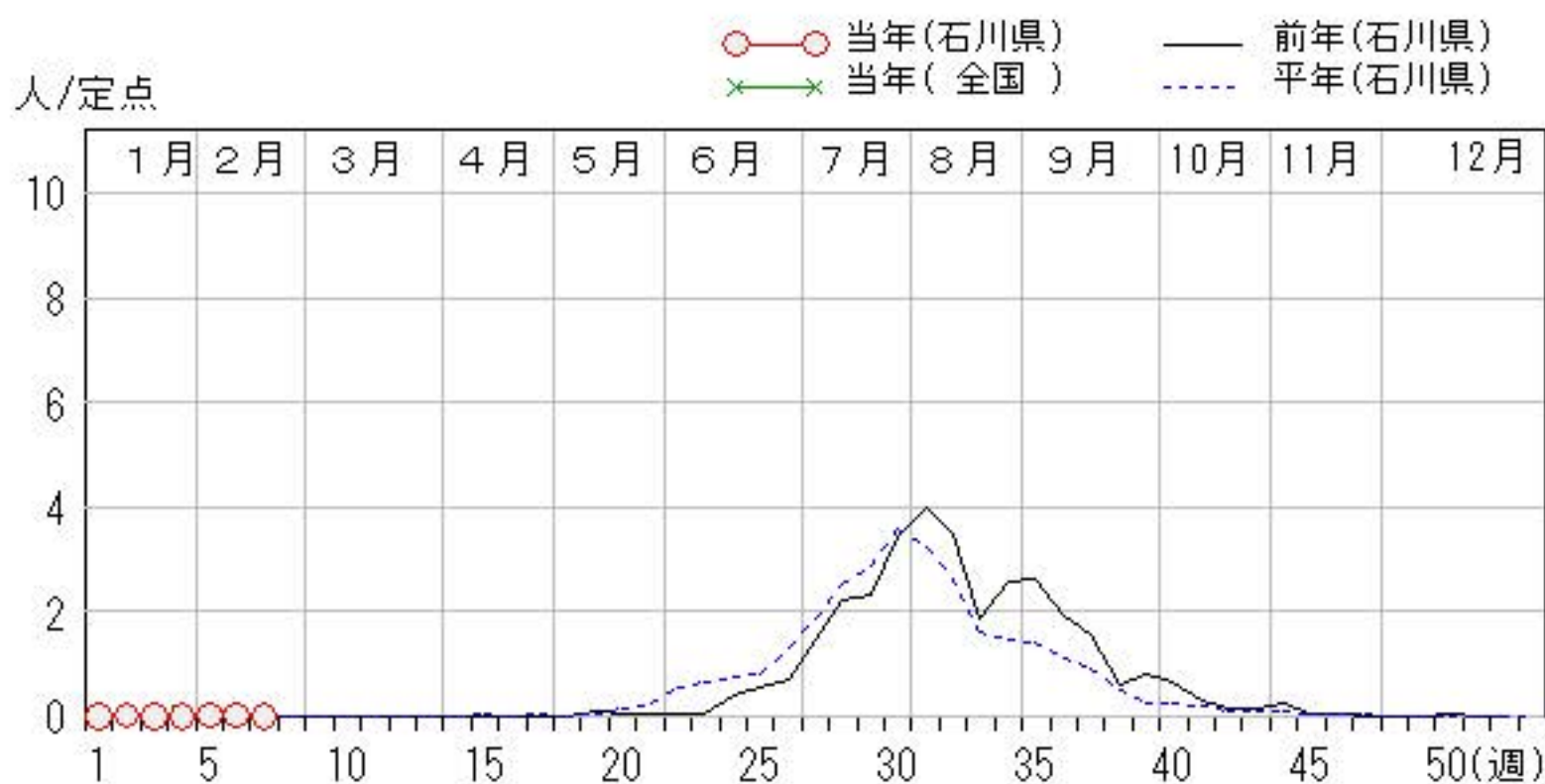
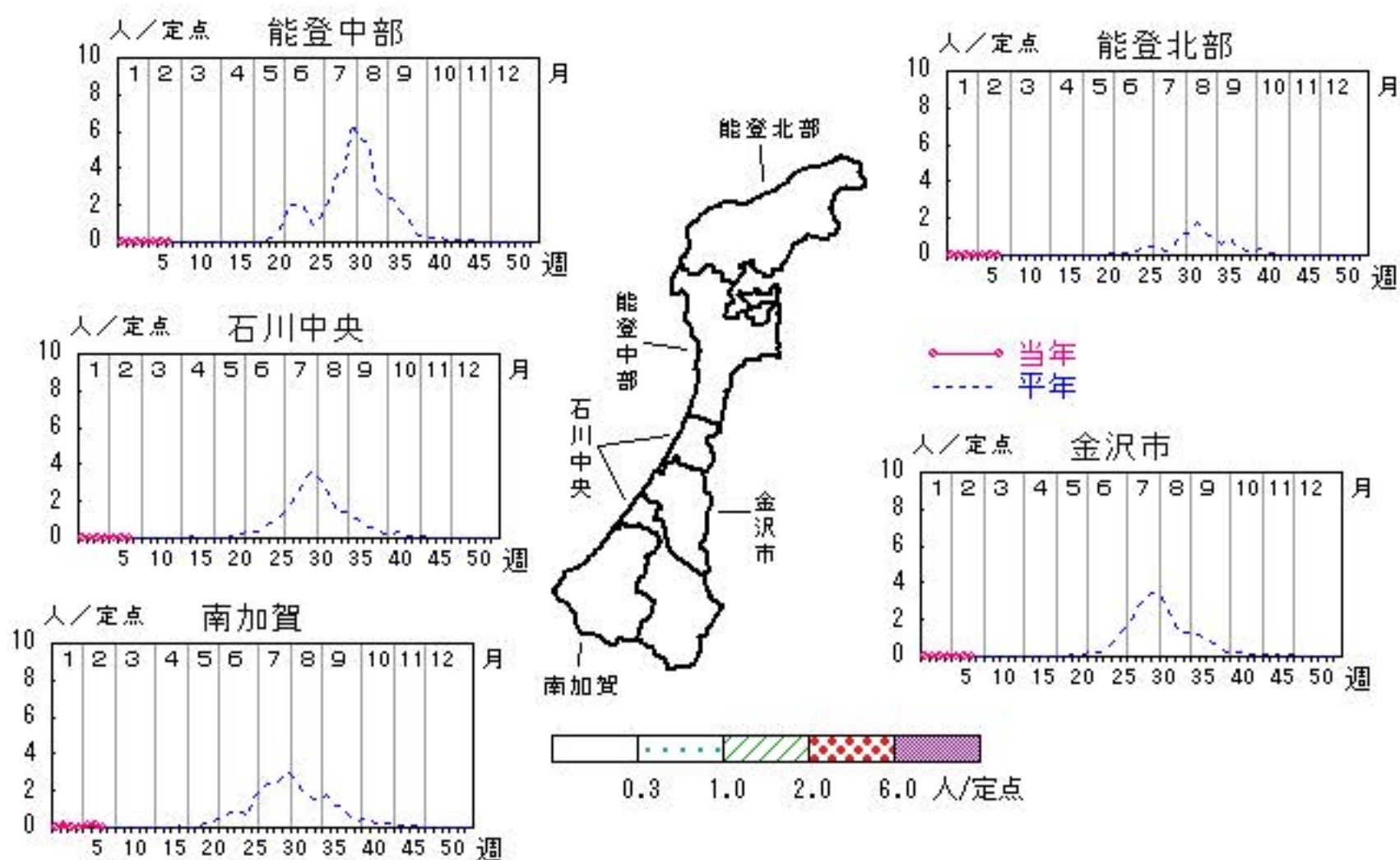

# 流行性耳下腺炎

2017年 3週～ 7週

上段: 定点からの患者報告数  
下段: 定点あたりの患者数

|      | 3週               | 4週               | 5週               | 6週               | 7週               |
|------|------------------|------------------|------------------|------------------|------------------|
| 石川県  | 7<br><b>0.24</b> | 1<br><b>0.03</b> | 4<br><b>0.14</b> | 2<br><b>0.07</b> | 2<br><b>0.07</b> |
| 金沢市  | 5<br><b>0.50</b> | 0<br><b>0.00</b> | 3<br><b>0.30</b> | 2<br><b>0.20</b> | 1<br><b>0.10</b> |
| 南加賀  | 2<br><b>0.33</b> | 1<br><b>0.17</b> | 0<br><b>0.00</b> | 0<br><b>0.00</b> | 0<br><b>0.00</b> |
| 石川中央 | 0<br><b>0.00</b> | 0<br><b>0.00</b> | 1<br><b>0.17</b> | 0<br><b>0.00</b> | 1<br><b>0.17</b> |
| 能登中部 | 0<br><b>0.00</b> | 0<br><b>0.00</b> | 0<br><b>0.00</b> | 0<br><b>0.00</b> | 0<br><b>0.00</b> |
| 能登北部 | 0<br><b>0.00</b> | 0<br><b>0.00</b> | 0<br><b>0.00</b> | 0<br><b>0.00</b> | 0<br><b>0.00</b> |

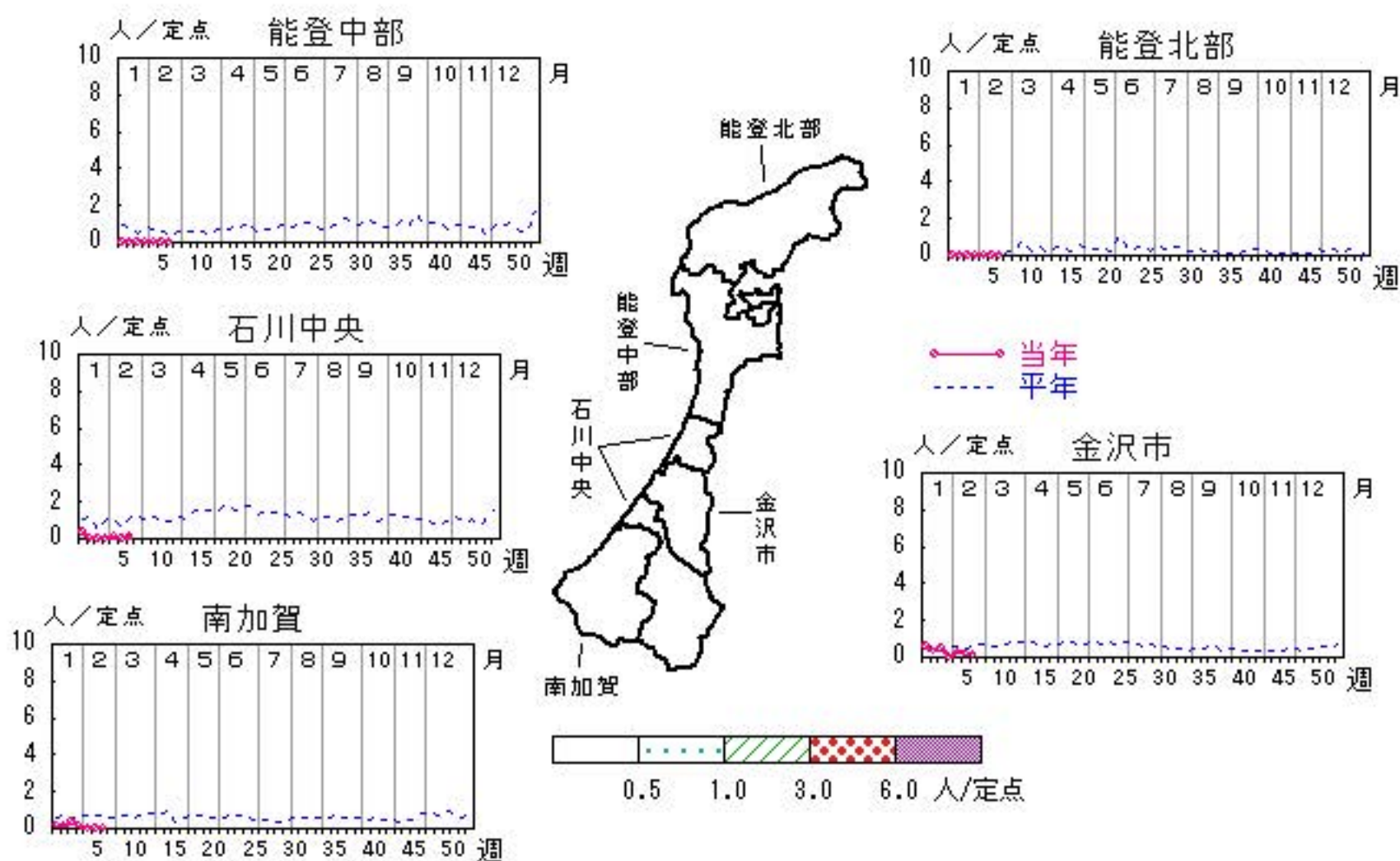

人/定点

○ 当年(石川県)      — 前年(石川県)  
 × 当年(全国)      - - - 平年(石川県)

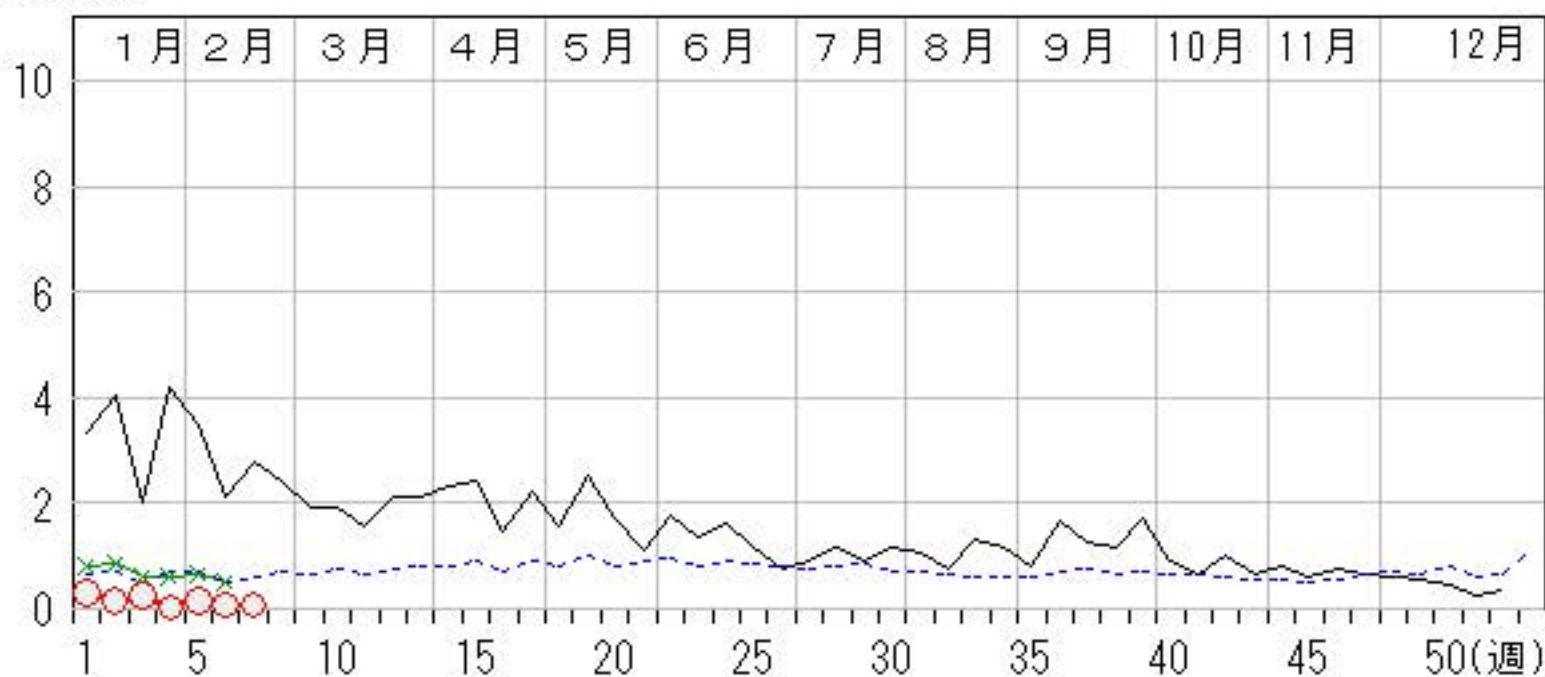

# 流行性角結膜炎

2017年 3週～ 7週

上段:定点からの患者報告数  
下段:定点あたりの患者数

|      | 3週               | 4週               | 5週               | 6週               | 7週               |
|------|------------------|------------------|------------------|------------------|------------------|
| 石川県  | 0<br><b>0.00</b> | 0<br><b>0.00</b> | 0<br><b>0.00</b> | 1<br><b>0.14</b> | 0<br><b>0.00</b> |
| 金沢市  | 0<br><b>0.00</b> | 0<br><b>0.00</b> | 0<br><b>0.00</b> | 1<br><b>0.33</b> | 0<br><b>0.00</b> |
| 南加賀  | 0<br><b>0.00</b> | 0<br><b>0.00</b> | 0<br><b>0.00</b> | 0<br><b>0.00</b> | 0<br><b>0.00</b> |
| 石川中央 | 0<br><b>0.00</b> | 0<br><b>0.00</b> | 0<br><b>0.00</b> | 0<br><b>0.00</b> | 0<br><b>0.00</b> |
| 能登中部 | 0<br><b>0.00</b> | 0<br><b>0.00</b> | 0<br><b>0.00</b> | 0<br><b>0.00</b> | 0<br><b>0.00</b> |
| 能登北部 | 0<br><b>0.00</b> | 0<br><b>0.00</b> | 0<br><b>0.00</b> | 0<br><b>0.00</b> | 0<br><b>0.00</b> |

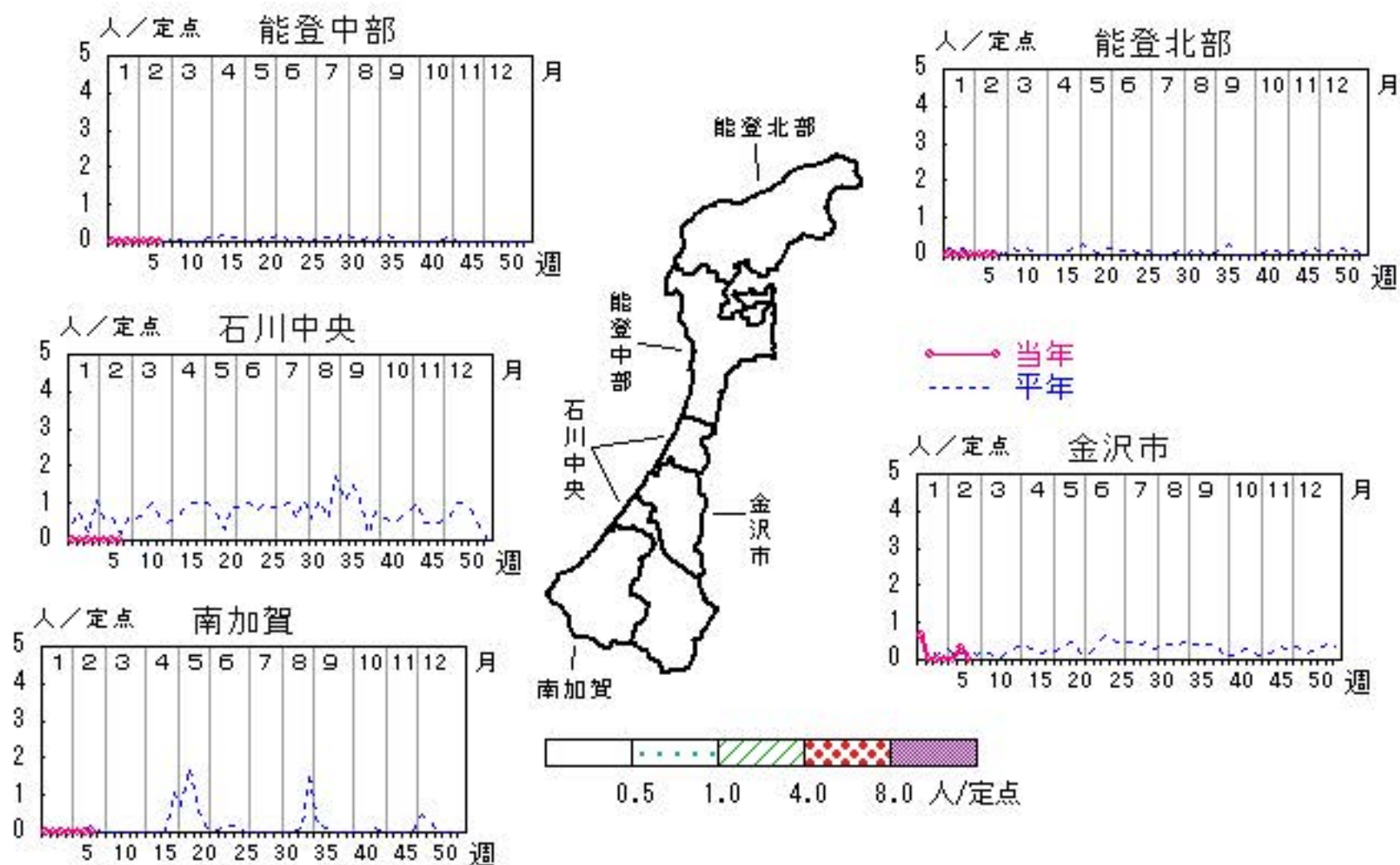

人/定点

○ 当年(石川県)      — 前年(石川県)  
 × 当年(全国)      - - - 平年(石川県)

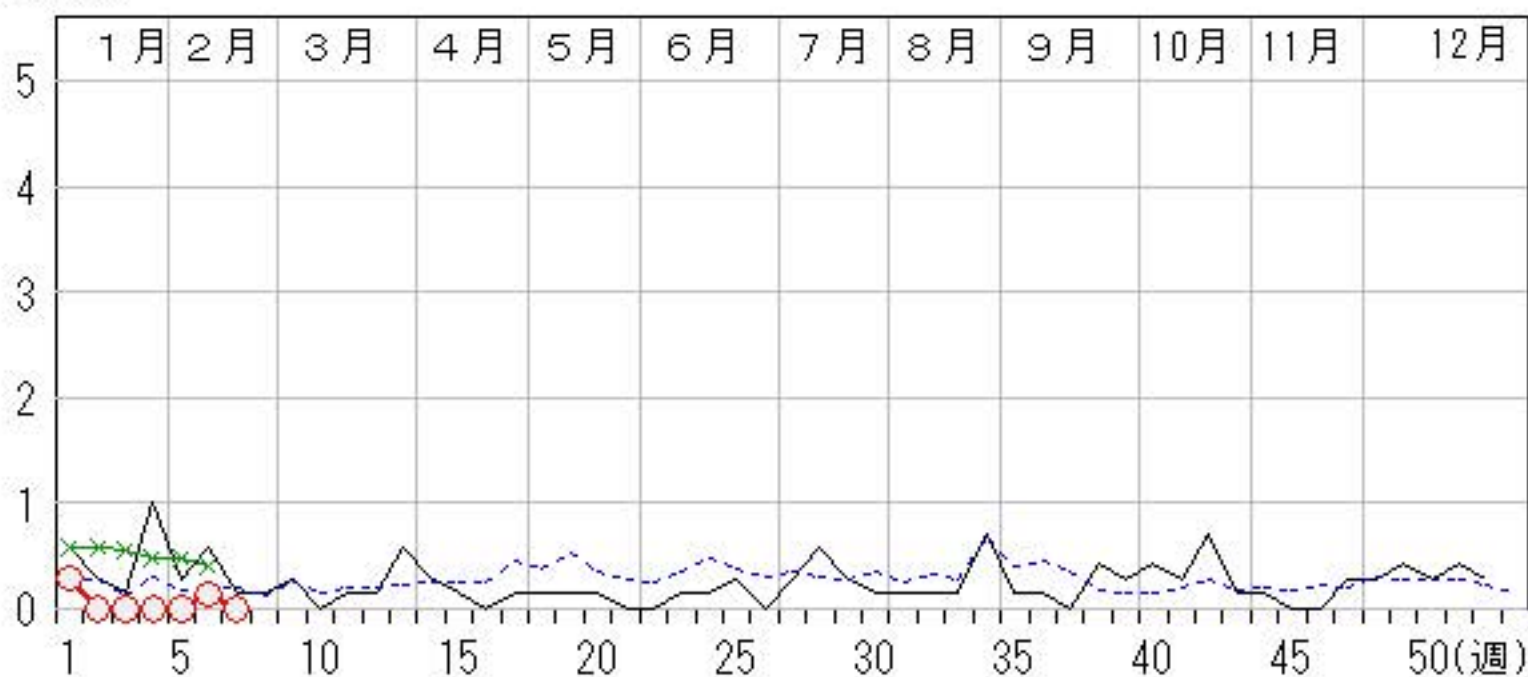

# マイコプラズマ肺炎

2017年 3週～ 7週

上段: 定点からの患者報告数  
下段: 定点あたりの患者数

|      | 3週               | 4週               | 5週               | 6週               | 7週               |
|------|------------------|------------------|------------------|------------------|------------------|
| 石川県  | 4<br><b>0.80</b> | 3<br><b>0.60</b> | 6<br><b>1.20</b> | 6<br><b>1.20</b> | 2<br><b>0.40</b> |
| 金沢市  | 0<br><b>0.00</b> | 0<br><b>0.00</b> | 1<br><b>1.00</b> | 1<br><b>1.00</b> | 0<br><b>0.00</b> |
| 南加賀  | 0<br><b>0.00</b> | 2<br><b>2.00</b> | 3<br><b>3.00</b> | 3<br><b>3.00</b> | 1<br><b>1.00</b> |
| 石川中央 | 2<br><b>2.00</b> | 0<br><b>0.00</b> | 0<br><b>0.00</b> | 0<br><b>0.00</b> | 0<br><b>0.00</b> |
| 能登中部 | 1<br><b>1.00</b> | 1<br><b>1.00</b> | 1<br><b>1.00</b> | 0<br><b>0.00</b> | 0<br><b>0.00</b> |
| 能登北部 | 1<br><b>1.00</b> | 0<br><b>0.00</b> | 1<br><b>1.00</b> | 2<br><b>2.00</b> | 1<br><b>1.00</b> |

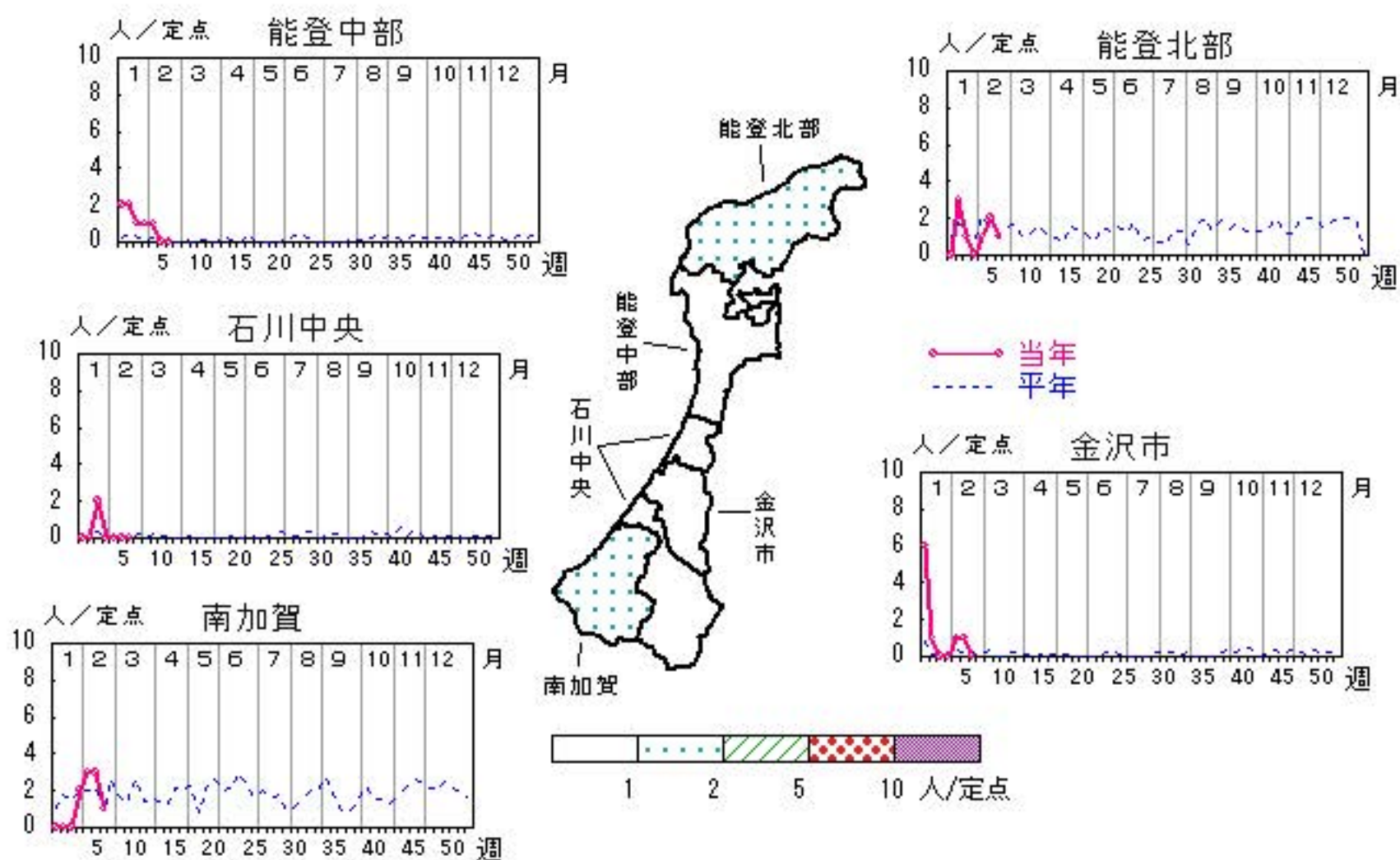

○—○ 当年(石川県)      — 前年(石川県)  
×—× 当年(全国)      - - - 平年(石川県)

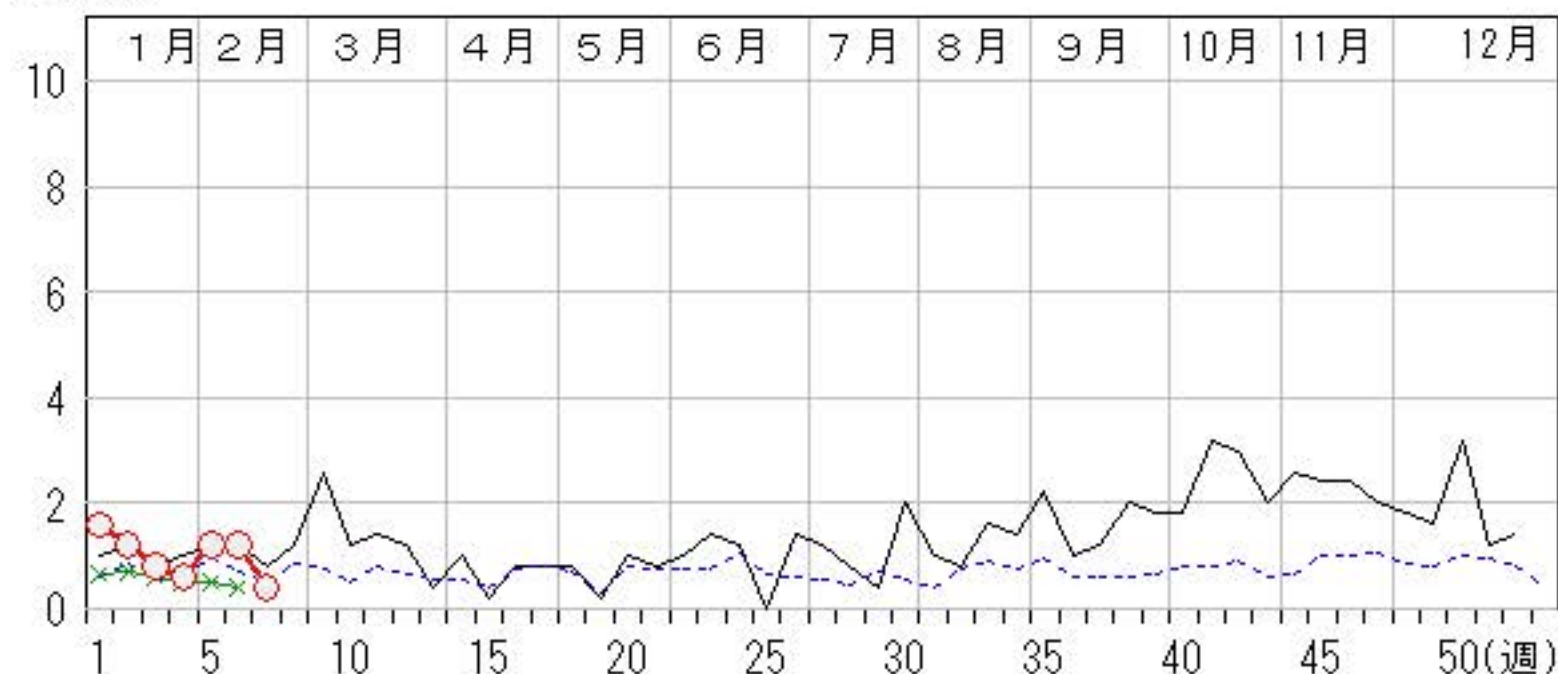

# 感染性胃腸炎（ロタウイルス）

2017年 3週～ 7週

上段：定点からの患者報告数  
下段：定点あたりの患者数

|      | 3週               | 4週               | 5週               | 6週               | 7週               |
|------|------------------|------------------|------------------|------------------|------------------|
| 石川県  | 0<br><b>0.00</b> | 0<br><b>0.00</b> | 1<br><b>0.20</b> | 0<br><b>0.00</b> | 2<br><b>0.40</b> |
| 金沢市  | 0<br><b>0.00</b> | 0<br><b>0.00</b> | 0<br><b>0.00</b> | 0<br><b>0.00</b> | 0<br><b>0.00</b> |
| 南加賀  | 0<br><b>0.00</b> | 0<br><b>0.00</b> | 1<br><b>1.00</b> | 0<br><b>0.00</b> | 2<br><b>2.00</b> |
| 石川中央 | 0<br><b>0.00</b> | 0<br><b>0.00</b> | 0<br><b>0.00</b> | 0<br><b>0.00</b> | 0<br><b>0.00</b> |
| 能登中部 | 0<br><b>0.00</b> | 0<br><b>0.00</b> | 0<br><b>0.00</b> | 0<br><b>0.00</b> | 0<br><b>0.00</b> |
| 能登北部 | 0<br><b>0.00</b> | 0<br><b>0.00</b> | 0<br><b>0.00</b> | 0<br><b>0.00</b> | 0<br><b>0.00</b> |

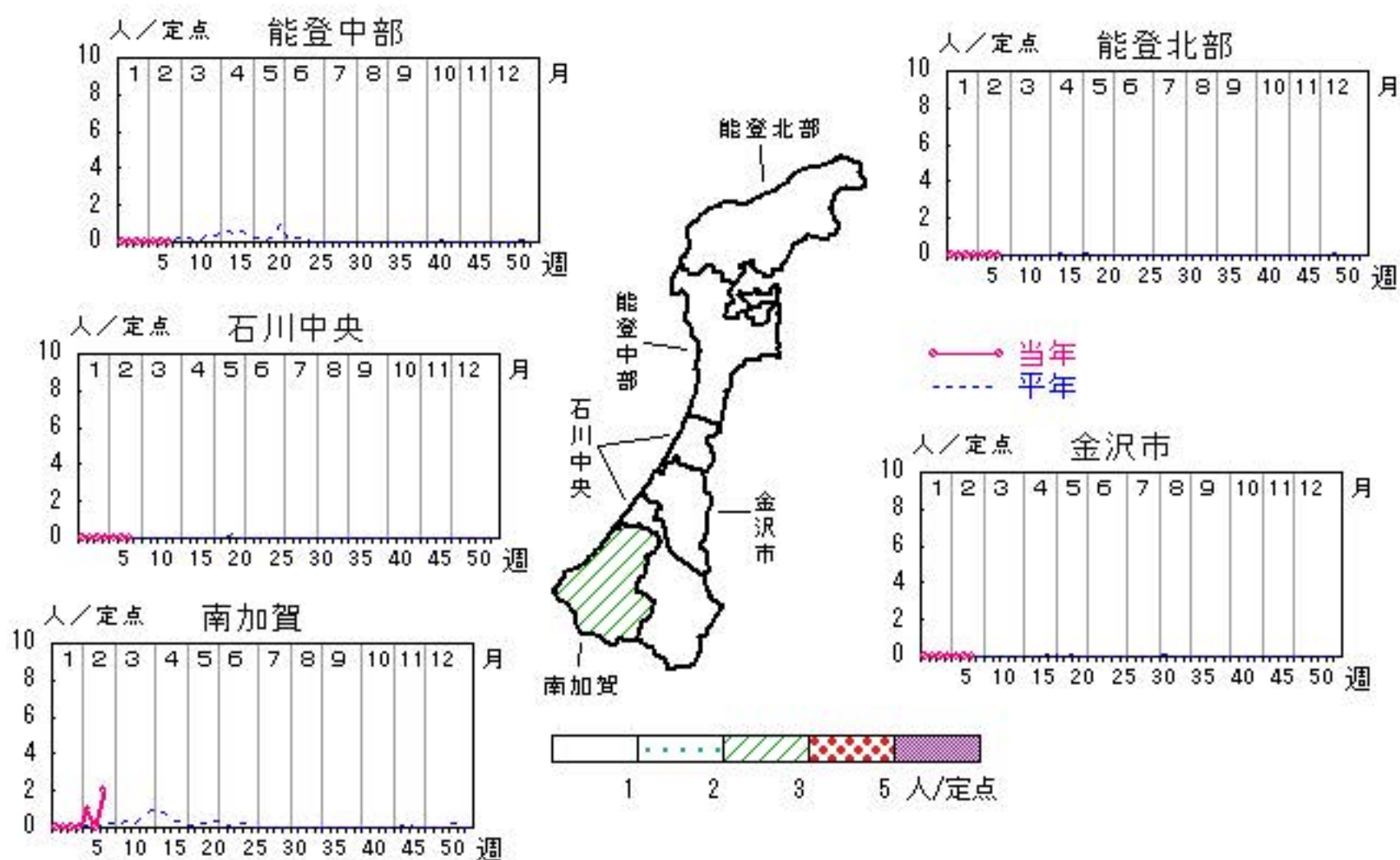

人/定点

○ 当年(石川県)      — 前年(石川県)  
 × 当年(全国)      - - - 平年(石川県)

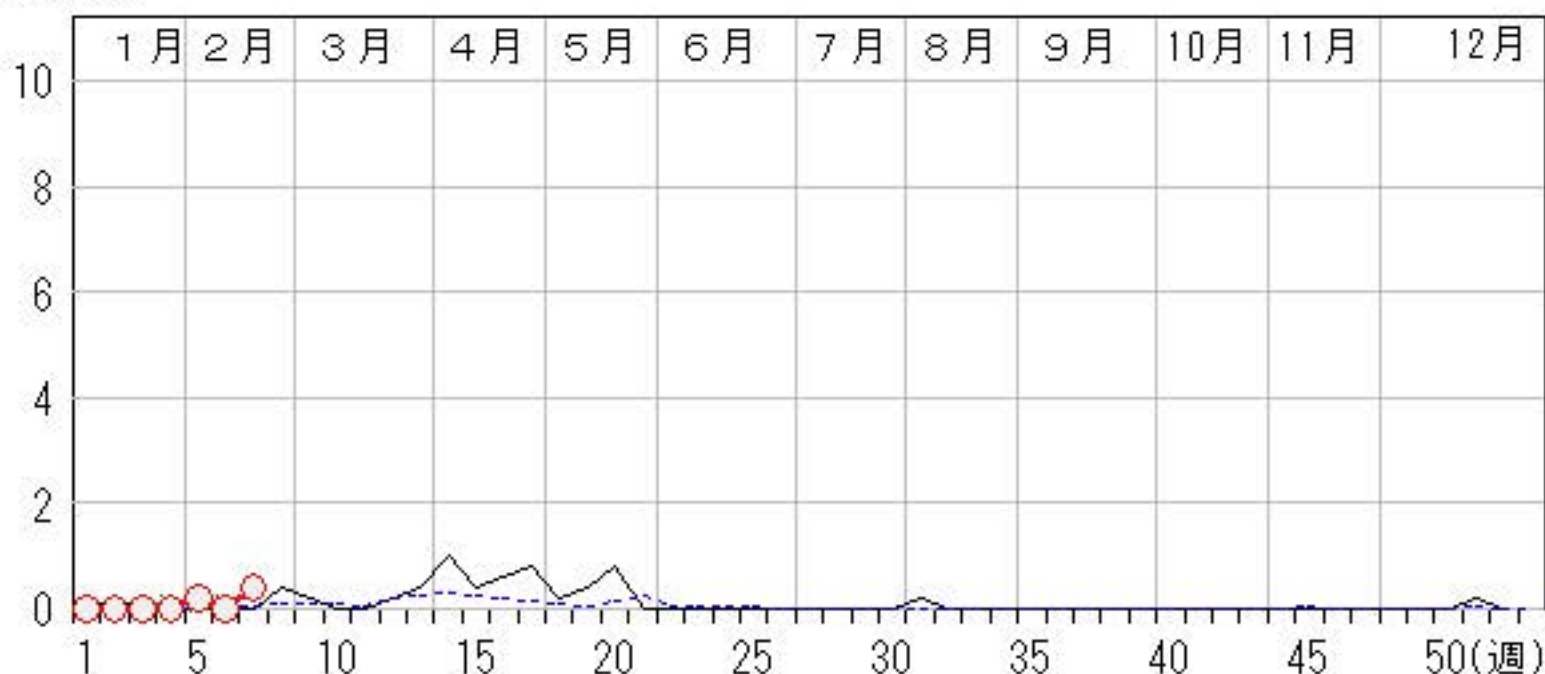

疾病別・年齢階級別報告患者数

2017年 第7週(石川県)

| インフルエンザ | インフルエンザ | 小児科     | RSウイルス感染症 | 咽頭結膜熱 | 咽頭炎 | A群溶血性レンサ球菌 | 感染性胃腸炎 | 水痘 | 手足口病 | 伝染性紅斑 | 突発性発しん | 百日咳 | ヘルパンギーナ | 流行性耳下腺炎 | 眼科・基幹 | 急性出血性結膜炎 | 流行性角結膜炎 | 細菌性髄膜炎 | 無菌性髄膜炎 | マイコプラズマ肺炎 | (オウム病除く) | クラミジア肺炎 | イルルス) | 感染性胃腸炎(ロタウイルス) |
|---------|---------|---------|-----------|-------|-----|------------|--------|----|------|-------|--------|-----|---------|---------|-------|----------|---------|--------|--------|-----------|----------|---------|-------|----------------|
| 計       | 1,717   | 計       | 4         | 20    | 88  | 306        | 11     | 2  | 9    |       |        |     | 2       | 計       |       |          |         |        |        | 2         |          |         |       | 2              |
| ～5ヶ月    | 5       | ～5ヶ月    |           |       |     | 4          |        |    |      |       |        |     |         | ～5ヶ月    |       |          |         |        |        |           |          |         |       |                |
| ～11ヶ月   | 11      | ～11ヶ月   | 2         | 4     |     | 7          |        |    |      |       | 3      |     |         | ～11ヶ月   |       |          |         |        |        |           |          |         |       |                |
| 1歳      | 64      | 1歳      | 1         | 7     | 1   | 26         |        | 1  |      |       | 5      |     |         | 1歳      |       |          |         |        |        |           |          |         |       | 1              |
| 2歳      | 69      | 2歳      | 1         | 4     | 7   | 28         |        |    |      |       | 1      |     |         | 2歳      |       |          |         |        |        |           |          |         |       |                |
| 3歳      | 85      | 3歳      |           | 1     | 9   | 15         |        |    |      |       |        |     |         | 3歳      |       |          |         |        |        |           |          |         |       | 1              |
| 4歳      | 106     | 4歳      |           | 1     | 20  | 32         | 1      |    |      |       |        |     |         | 4歳      |       |          |         |        |        |           |          |         |       |                |
| 5歳      | 108     | 5歳      |           | 2     | 14  | 37         | 4      | 1  |      |       |        |     |         | 5歳      |       |          |         |        |        | 1         |          |         |       |                |
| 6歳      | 107     | 6歳      |           |       | 14  | 39         | 2      |    |      |       |        |     | 1       | 6歳      |       |          |         |        |        |           |          |         |       |                |
| 7歳      | 106     | 7歳      |           | 1     | 7   | 20         |        |    |      |       |        |     |         | 7歳      |       |          |         |        |        |           |          |         |       |                |
| 8歳      | 93      | 8歳      |           |       | 5   | 22         | 4      |    |      |       |        |     |         | 8歳      |       |          |         |        |        |           |          |         |       |                |
| 9歳      | 104     | 9歳      |           |       | 2   | 16         |        |    |      |       |        |     |         | 9歳      |       |          |         |        |        |           |          |         |       |                |
| 10歳～14歳 | 328     | 10歳～14歳 |           |       | 7   | 37         |        |    |      |       |        |     | 1       | 10歳～14歳 |       |          |         |        |        |           |          |         |       |                |
| 15歳～19歳 | 90      | 15歳～19歳 |           |       |     | 5          |        |    |      |       |        |     |         | 15歳～19歳 |       |          |         |        |        |           |          |         |       |                |
| 20歳～29歳 | 57      | 20歳以上   |           |       | 2   | 18         |        |    |      |       |        |     |         | 20歳～29歳 |       |          |         |        |        | 1         |          |         |       |                |
| 30歳～39歳 | 108     |         |           |       |     |            |        |    |      |       |        |     |         | 30歳～39歳 |       |          |         |        |        |           |          |         |       |                |
| 40歳～49歳 | 95      |         |           |       |     |            |        |    |      |       |        |     |         | 40歳～49歳 |       |          |         |        |        |           |          |         |       |                |
| 50歳～59歳 | 59      |         |           |       |     |            |        |    |      |       |        |     |         | 50歳～59歳 |       |          |         |        |        |           |          |         |       |                |
| 60歳～69歳 | 54      |         |           |       |     |            |        |    |      |       |        |     |         | 60歳～69歳 |       |          |         |        |        |           |          |         |       |                |
| 70歳～79歳 | 41      |         |           |       |     |            |        |    |      |       |        |     |         | 70歳以上   |       |          |         |        |        |           |          |         |       |                |
| 80歳以上   | 27      |         |           |       |     |            |        |    |      |       |        |     |         |         |       |          |         |        |        |           |          |         |       |                |



平成29年 感染症週報(インフルエンザ・小児科) 推移表

人

| 週   | 期間           | 定点数               |                  | 501         | 600               | 601       | 602                           | 603        | 604 | 605      | 606       | 607        | 608 | 610             | 612             |
|-----|--------------|-------------------|------------------|-------------|-------------------|-----------|-------------------------------|------------|-----|----------|-----------|------------|-----|-----------------|-----------------|
|     |              | 5<br>ル<br>エン<br>ザ | 6<br>小<br>児<br>科 | インフル<br>エンザ | RSウ<br>イルス<br>感染症 | 咽頭結<br>膜熱 | A群溶<br>血性レ<br>ンサ球<br>菌咽頭<br>炎 | 感染性<br>胃腸炎 | 水痘  | 手足口<br>病 | 伝染性<br>紅斑 | 突発性<br>発しん | 百日咳 | ヘルパ<br>ンキ<br>ーナ | 流行性<br>耳下腺<br>炎 |
| 1   | 1. 2～ 1. 8   | 48                | 29               | 401         | 3                 | 7         | 38                            | 201        | 11  | 3        |           | 9          |     |                 | 9               |
| 2   | 1. 9～ 1. 15  | 48                | 29               | 639         |                   | 11        | 61                            | 270        | 6   | 1        | 2         | 9          |     | 1               | 4               |
| 3   | 1. 16～ 1. 22 | 48                | 29               | 1,191       | 4                 | 8         | 83                            | 338        | 8   | 2        | 4         | 9          |     |                 | 7               |
| 4   | 1. 23～ 1. 29 | 48                | 29               | 1,969       | 2                 | 18        | 95                            | 370        | 9   | 1        | 2         | 12         |     |                 | 1               |
| 5   | 1. 30～ 2. 5  | 48                | 29               | 1,830       | 6                 | 21        | 89                            | 402        | 8   | 3        |           | 7          |     | 1               | 4               |
| 6   | 2. 6～ 2. 12  | 48                | 29               | 1,681       | 6                 | 16        | 89                            | 335        | 6   |          | 1         | 16         |     | 1               | 2               |
| 7   | 2. 13～ 2. 19 | 48                | 29               | 1,717       | 4                 | 20        | 88                            | 306        | 11  | 2        |           | 9          |     |                 | 2               |
| 合 計 |              |                   |                  | 9,428       | 25                | 101       | 543                           | 2,222      | 59  | 12       | 9         | 71         |     | 3               | 29              |

B

平成29年 感染症週報(インフルエンザ・小児科) 推移表 定点当たり患者発生数

人/定点

| 週   | 期間         | 定点数               |                  | 501                 | 600                           | 601                   | 602   | 603                        | 604    | 605              | 606                   | 607                        | 608         | 610                         | 612                             |
|-----|------------|-------------------|------------------|---------------------|-------------------------------|-----------------------|---|----------------------------|--------|------------------|-----------------------|----------------------------|-------------|-----------------------------|---------------------------------|
|     |            | 5<br>ル<br>エン<br>ザ | 6<br>小<br>児<br>科 | イン<br>フル<br>エン<br>ザ | RSウ<br>イル<br>ス<br>感<br>染<br>症 | 咽<br>頭<br>結<br>膜<br>熱 | A群<br>溶<br>血<br>性<br>レ<br>ン<br>サ<br>球<br>菌<br>咽<br>頭<br>炎 | 感<br>染<br>性<br>胃<br>腸<br>炎 | 水<br>痘 | 手<br>足<br>口<br>病 | 伝<br>染<br>性<br>紅<br>斑 | 突<br>発<br>性<br>発<br>し<br>ん | 百<br>日<br>咳 | ヘル<br>パ<br>ン<br>キ<br>ー<br>ナ | 流<br>行<br>性<br>耳<br>下<br>腺<br>炎 |
| 1   | 1. 2～ 1. 8 | 48                | 29               | 8.35                | 0.10                          | 0.24                  | 1.31  | 6.93                       | 0.38   | 0.10             |                       | 0.31                       |             |                             | 0.31                            |
| 2   | 1. 9～ 1.15 | 48                | 29               | 13.31               |                               | 0.38                  | 2.10  | 9.31                       | 0.21   | 0.03             | 0.07                  | 0.31                       |             | 0.03                        | 0.14                            |
| 3   | 1.16～ 1.22 | 48                | 29               | 24.81               | 0.14                          | 0.28                  | 2.86  | 11.66                      | 0.28   | 0.07             | 0.14                  | 0.31                       |             |                             | 0.24                            |
| 4   | 1.23～ 1.29 | 48                | 29               | 41.02               | 0.07                          | 0.62                  | 3.28  | 12.76                      | 0.31   | 0.03             | 0.07                  | 0.41                       |             |                             | 0.03                            |
| 5   | 1.30～ 2. 5 | 48                | 29               | 38.13               | 0.21                          | 0.72                  | 3.07  | 13.86                      | 0.28   | 0.10             |                       | 0.24                       |             | 0.03                        | 0.14                            |
| 6   | 2. 6～ 2.12 | 48                | 29               | 35.02               | 0.21                          | 0.55                  | 3.07  | 11.55                      | 0.21   |                  | 0.03                  | 0.55                       |             | 0.03                        | 0.07                            |
| 7   | 2.13～ 2.19 | 48                | 29               | 35.77               | 0.14                          | 0.69                  | 3.03  | 10.55                      | 0.38   | 0.07             |                       | 0.31                       |             |                             | 0.07                            |
| 合 計 |            |                   |                  | 196.42              | 0.86                          | 3.48                  | 18.72   | 76.62                      | 2.03   | 0.41             | 0.31                  | 2.45                       |             | 0.10                        | 1.00                            |

平成29年 感染症週報(眼科・基幹) 推移表

人

| 週   | 期間         | 定点数     |         | 701      | 702     | 902    | 903    | 904       | 905     | 907            |
|-----|------------|---------|---------|----------|---------|--------|--------|-----------|---------|----------------|
|     |            | 7<br>眼科 | 9<br>基幹 | 急性出血性結膜炎 | 流行性角結膜炎 | 細菌性髄膜炎 | 無菌性髄膜炎 | マイコプラズマ肺炎 | クラミジア肺炎 | 感染性胃腸炎(ロタウイルス) |
| 1   | 1. 2～ 1. 8 | 7       | 5       |          | 2       |        |        | 8         |         |                |
| 2   | 1. 9～ 1.15 | 7       | 5       |          |         |        |        | 6         |         |                |
| 3   | 1.16～ 1.22 | 7       | 5       |          |         |        |        | 4         |         |                |
| 4   | 1.23～ 1.29 | 7       | 5       |          |         |        |        | 3         |         |                |
| 5   | 1.30～ 2. 5 | 7       | 5       |          |         |        |        | 6         |         | 1              |
| 6   | 2. 6～ 2.12 | 7       | 5       |          | 1       |        |        | 6         |         |                |
| 7   | 2.13～ 2.19 | 7       | 5       |          |         |        |        | 2         |         | 2              |
| 合 計 |            |         |         |          | 3       |        |        | 35        |         | 3              |

B

平成29年 感染症週報(眼科・基幹) 推移表 定点当たり患者発生数

人／定点

| 週   | 期間         | 定点数     |         | 701      | 702     | 902    | 903    | 904       | 905     | 907            |
|-----|------------|---------|---------|----------|---------|--------|--------|-----------|---------|----------------|
|     |            | 7<br>眼科 | 9<br>基幹 | 急性出血性結膜炎 | 流行性角結膜炎 | 細菌性髄膜炎 | 無菌性髄膜炎 | マイコプラズマ肺炎 | クラミジア肺炎 | 感染性胃腸炎(ロタウイルス) |
| 1   | 1. 2～ 1. 8 | 7       | 5       |          | 0.29    |        |        | 1.60      |         |                |
| 2   | 1. 9～ 1.15 | 7       | 5       |          |         |        |        | 1.20      |         |                |
| 3   | 1.16～ 1.22 | 7       | 5       |          |         |        |        | 0.80      |         |                |
| 4   | 1.23～ 1.29 | 7       | 5       |          |         |        |        | 0.60      |         |                |
| 5   | 1.30～ 2. 5 | 7       | 5       |          |         |        |        | 1.20      |         | 0.20           |
| 6   | 2. 6～ 2.12 | 7       | 5       |          | 0.14    |        |        | 1.20      |         |                |
| 7   | 2.13～ 2.19 | 7       | 5       |          |         |        |        | 0.40      |         | 0.40           |
| 合 計 |            |         |         |          | 0.43    |        |        | 7.00      |         | 0.60           |