

| 感染症発生動向調査（週報）の保健所別発生状況 |                 |             |             |     |       |             |       |       |       |      |      |  |
|------------------------|-----------------|-------------|-------------|-----|-------|-------------|-------|-------|-------|------|------|--|
|                        |                 | 調査対象期間      |             |     | 定点当り  |             | 石川中央  |       |       |      |      | 備考   |
|                        |                 | 前週          | 今週          | 増減  | 前年同週  | 今週<br>(51週) | 南加賀   | 金沢市   | 石川中央  | 能登中部 | 能登北部 |  |
|                        |                 | 12/12~12/18 | 12/19~12/25 |     |       |             | 定点 10 | 定点 16 | 定点 10 | 定点 7 | 定点 5 |  |
| 1                      | インフルエンザ         | 308         | 419         | 111 | 0.19  | 8.73        | ↑     | ↑     | ↑     | ↑    | ↑    |  |
|                        |                 |             |             |     |       |             | 南加賀   | 金沢市   | 石川中央  | 能登中部 | 能登北部 | 新:今週新たに報告あり<br><br>矢印:前週に引き続き報告あり<br>↑増加<br>↓減少<br>→同数<br><br>▽:前週に報告あり、今週報告なし |
| 2                      | RSウイルス感染症       | 18          | 9           | △9  | 2.79  | 0.31        | ↑     | ↓     | ▽     | ↓    | ↓    |  |
| 3                      | 咽頭結膜熱           | 40          | 30          | △10 | 0.76  | 1.03        | ↑     | ↓     | ↑     | ↓    | →    |  |
| 4                      | A群溶血性レンサ球菌咽頭炎   | 87          | 76          | △11 | 3.07  | 2.62        | ↑     | ↓     | ↓     | ↓    | ↓    |  |
| 5                      | 感染性胃腸炎          | 570         | 526         | △44 | 14.14 | 18.14       | ↓     | ↑     | ↓     | ↓    | ↓    |  |
| 6                      | 水痘              | 32          | 13          | △19 | 1.00  | 0.45        | ↓     | ↓     | ↓     | ▽    |      |  |
| 7                      | 手足口病            | 3           | 3           | —   | 0.10  | 0.10        |       | ↓     | 新     |      | →    |  |
| 8                      | 伝染性紅斑           | —           | —           | —   | 0.31  | —           |       |       |       |      |      |  |
| 9                      | 突発性発しん          | 18          | 10          | △8  | 0.48  | 0.34        | →     | →     | ▽     | 新    | ▽    |  |
| 10                     | 百日咳             | —           | —           | —   | —     | —           |       |       |       |      |      |  |
| 11                     | ヘルパンギーナ         | 1           | —           | △1  | —     | —           | ▽     |       |       |      |      |  |
| 12                     | 流行性耳下腺炎         | 13          | 7           | △6  | 2.48  | 0.24        | ↓     | ↓     | ↑     | →    |      |  |
|                        |                 |             |             |     |       |             | 南加賀   | 金沢市   | 石川中央  | 能登中部 | 能登北部 |  |
| 13                     | 急性出血性結膜炎        | —           | —           | —   | —     | —           | 定点 1  | 定点 3  | 定点 1  | 定点 1 | 定点 1 |  |
| 14                     | 流行性角結膜炎         | 2           | 3           | 1   | 0.29  | 0.43        |       | →     | 新     |      |      |  |
|                        |                 |             |             |     |       |             | 南加賀   | 金沢市   | 石川中央  | 能登中部 | 能登北部 |  |
| 15                     | 細菌性髄膜炎          | —           | —           | —   | —     | —           | 定点 1  | 定点 1  | 定点 1  | 定点 1 | 定点 1 |  |
| 16                     | 無菌性髄膜炎          | —           | —           | —   | —     | —           |       |       |       |      |      |  |
| 17                     | マイコプラズマ肺炎       | 16          | 6           | △10 | 1.80  | 1.20        | ↓     | ↓     | 新     | →    | ↓    |  |
| 18                     | クラミジア肺炎(オウム病除く) | —           | —           | —   | —     | —           |       |       |       |      |      |  |
| 19                     | 感染性胃腸炎(ロタウイルス)  | —           | 1           | 1   | —     | 0.20        | 新     |       |       |      |      |  |
| 合計                     |                 | 1108        | 1103        | △5  |       |             |       |       |       |      |      |  |

石川県感染症情報センター

※本週報は速報性を重視しておりますので、今後調査などの結果に応じて、若干の変更が生じることがあります。

◎:(警報)大きな流行の発生・継続が疑われること

○:(注意報)流行の発生前であれば今後4週間以内に大きな流行が発生する可能性があること、流行発生後であればその流行がまだ終わっていない可能性があること

# インフルエンザ

2016年47週～51週

上段: 定点からの患者報告数  
下段: 定点あたりの患者数

|      | 47週                 | 48週                 | 49週                 | 50週                 | 51週                 |
|------|---------------------|---------------------|---------------------|---------------------|---------------------|
| 石川県  | 147<br><b>3.06</b>  | 196<br><b>4.08</b>  | 306<br><b>6.38</b>  | 308<br><b>6.42</b>  | 419<br><b>8.73</b>  |
| 金沢市  | 20<br><b>1.25</b>   | 30<br><b>1.88</b>   | 57<br><b>3.56</b>   | 82<br><b>5.13</b>   | 131<br><b>8.19</b>  |
| 南加賀  | 107<br><b>10.70</b> | 115<br><b>11.50</b> | 141<br><b>14.10</b> | 120<br><b>12.00</b> | 129<br><b>12.90</b> |
| 石川中央 | 17<br><b>1.70</b>   | 45<br><b>4.50</b>   | 102<br><b>10.20</b> | 97<br><b>9.70</b>   | 115<br><b>11.50</b> |
| 能登中部 | 3<br><b>0.43</b>    | 5<br><b>0.71</b>    | 6<br><b>0.86</b>    | 7<br><b>1.00</b>    | 31<br><b>4.43</b>   |
| 能登北部 | 0<br><b>0.00</b>    | 1<br><b>0.20</b>    | 0<br><b>0.00</b>    | 2<br><b>0.40</b>    | 13<br><b>2.60</b>   |

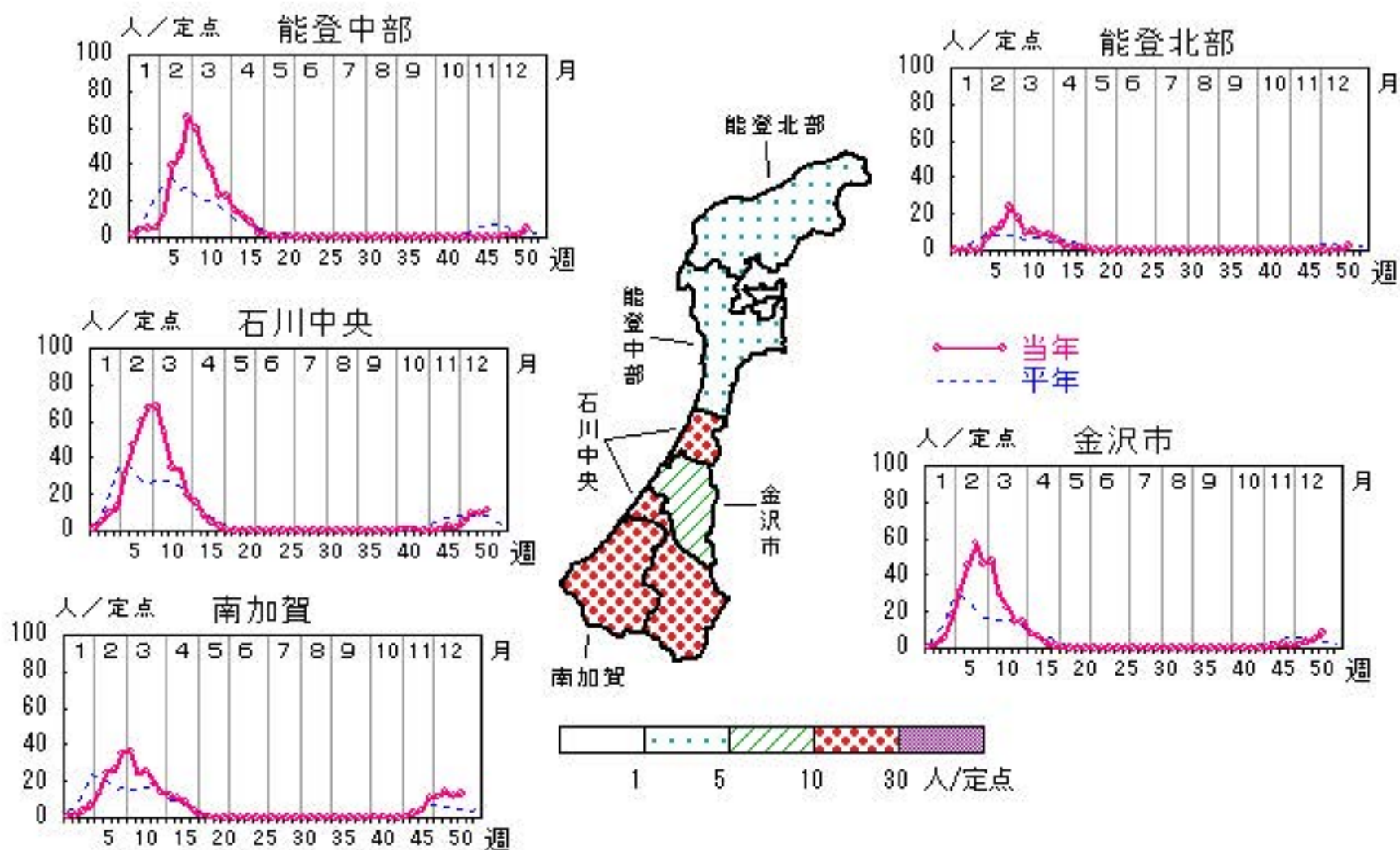

人/定点

○ 当年(石川県)      — 前年(石川県)  
 × 当年(全国)      - - - 平年(石川県)

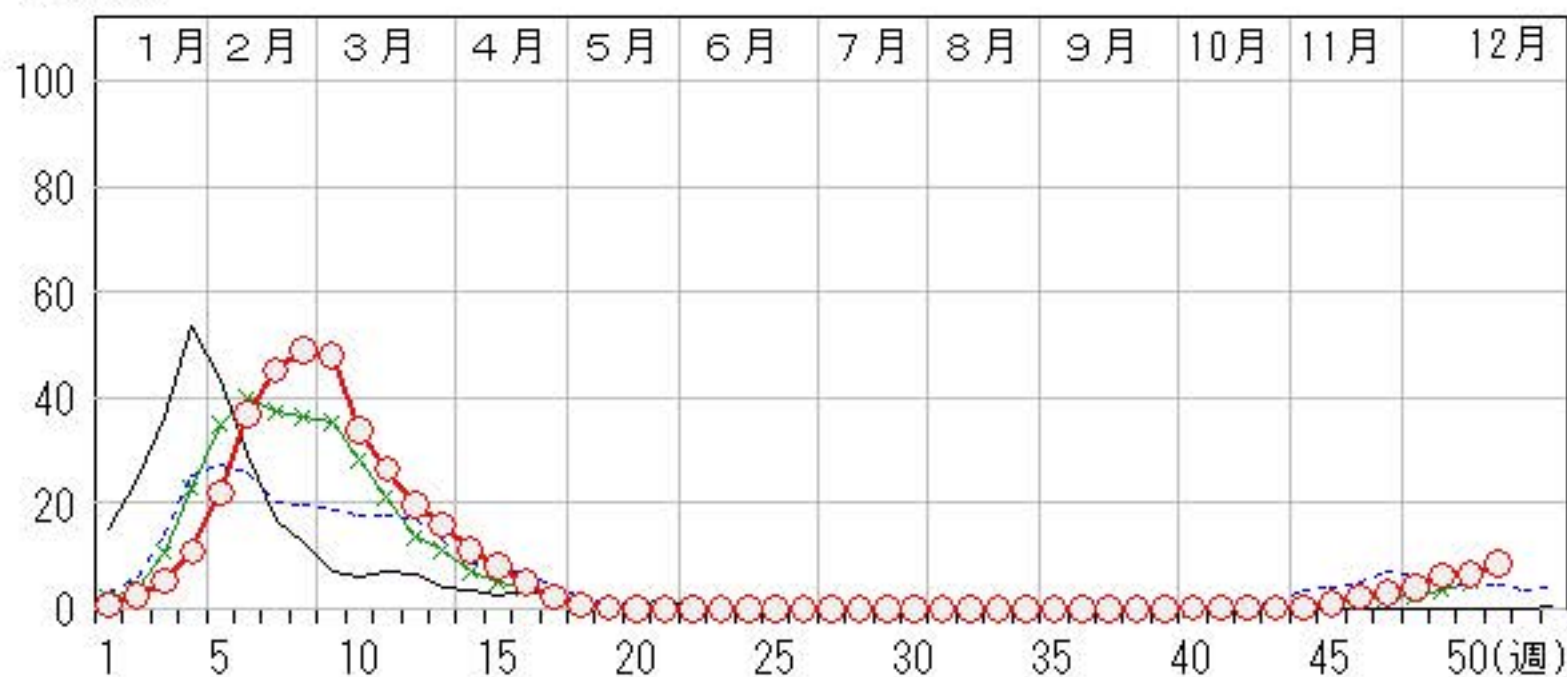

# RSウイルス感染症

2016年47週～51週

上段: 定点からの患者報告数  
下段: 定点あたりの患者数

|      | 47週               | 48週               | 49週               | 50週               | 51週              |
|------|-------------------|-------------------|-------------------|-------------------|------------------|
| 石川県  | 16<br><b>0.55</b> | 14<br><b>0.48</b> | 22<br><b>0.76</b> | 18<br><b>0.62</b> | 9<br><b>0.31</b> |
| 金沢市  | 4<br><b>0.40</b>  | 3<br><b>0.30</b>  | 5<br><b>0.50</b>  | 3<br><b>0.30</b>  | 1<br><b>0.10</b> |
| 南加賀  | 1<br><b>0.17</b>  | 2<br><b>0.33</b>  | 6<br><b>1.00</b>  | 1<br><b>0.17</b>  | 4<br><b>0.67</b> |
| 石川中央 | 6<br><b>1.00</b>  | 2<br><b>0.33</b>  | 5<br><b>0.83</b>  | 1<br><b>0.17</b>  | 0<br><b>0.00</b> |
| 能登中部 | 5<br><b>1.25</b>  | 6<br><b>1.50</b>  | 5<br><b>1.25</b>  | 13<br><b>3.25</b> | 4<br><b>1.00</b> |
| 能登北部 | 0<br><b>0.00</b>  | 1<br><b>0.33</b>  | 1<br><b>0.33</b>  | 0<br><b>0.00</b>  | 0<br><b>0.00</b> |

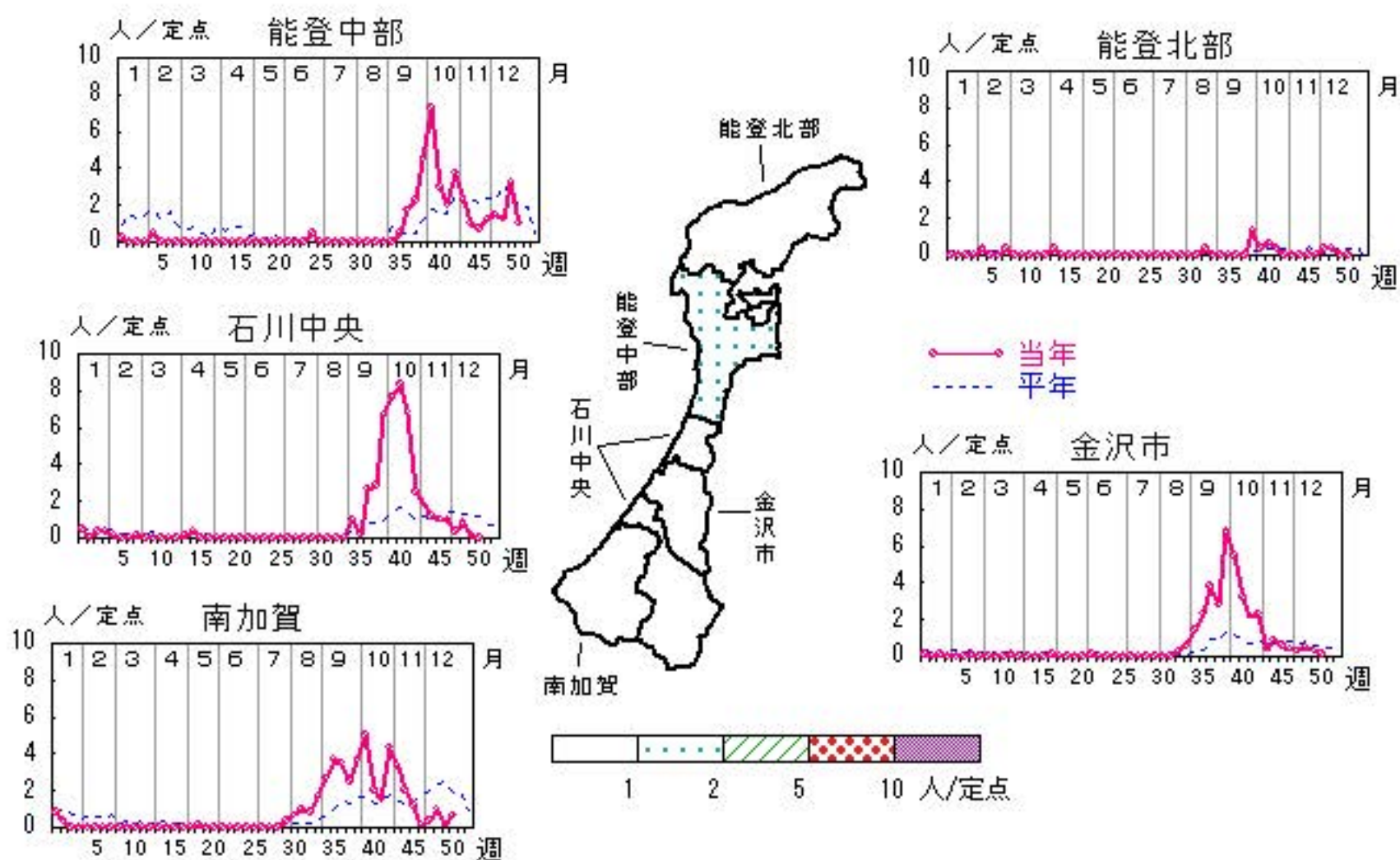

人/定点

○ 当年(石川県)      — 前年(石川県)  
 × 当年(全国)      - - - 平年(石川県)

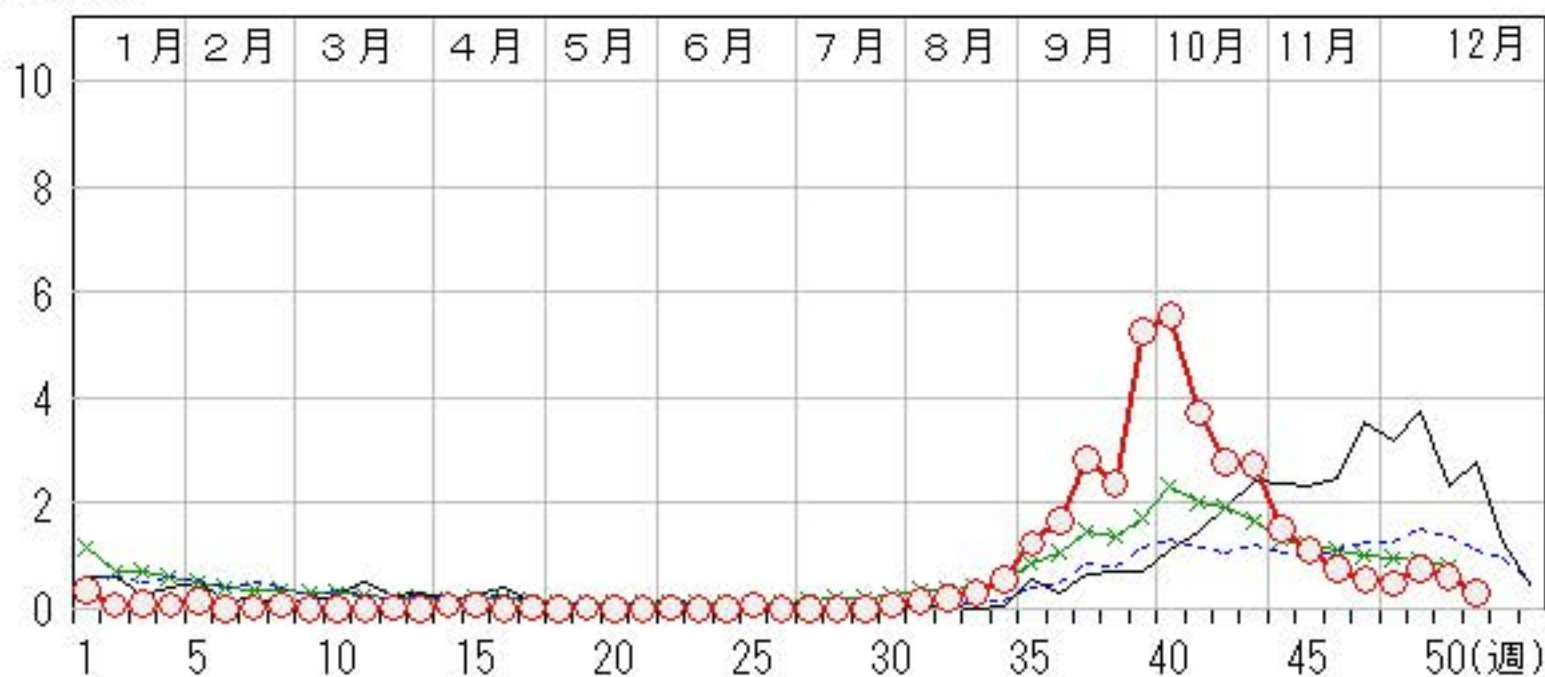



# 咽頭結膜熱

2016年47週～51週

上段:定点からの患者報告数  
下段:定点あたりの患者数

|      | 47週               | 48週               | 49週               | 50週               | 51週               |
|------|-------------------|-------------------|-------------------|-------------------|-------------------|
| 石川県  | 21<br><b>0.72</b> | 33<br><b>1.14</b> | 32<br><b>1.10</b> | 40<br><b>1.38</b> | 30<br><b>1.03</b> |
| 金沢市  | 0<br><b>0.00</b>  | 8<br><b>0.80</b>  | 7<br><b>0.70</b>  | 18<br><b>1.80</b> | 14<br><b>1.40</b> |
| 南加賀  | 8<br><b>1.33</b>  | 9<br><b>1.50</b>  | 10<br><b>1.67</b> | 5<br><b>0.83</b>  | 6<br><b>1.00</b>  |
| 石川中央 | 6<br><b>1.00</b>  | 4<br><b>0.67</b>  | 4<br><b>0.67</b>  | 2<br><b>0.33</b>  | 3<br><b>0.50</b>  |
| 能登中部 | 6<br><b>1.50</b>  | 10<br><b>2.50</b> | 11<br><b>2.75</b> | 14<br><b>3.50</b> | 6<br><b>1.50</b>  |
| 能登北部 | 1<br><b>0.33</b>  | 2<br><b>0.67</b>  | 0<br><b>0.00</b>  | 1<br><b>0.33</b>  | 1<br><b>0.33</b>  |

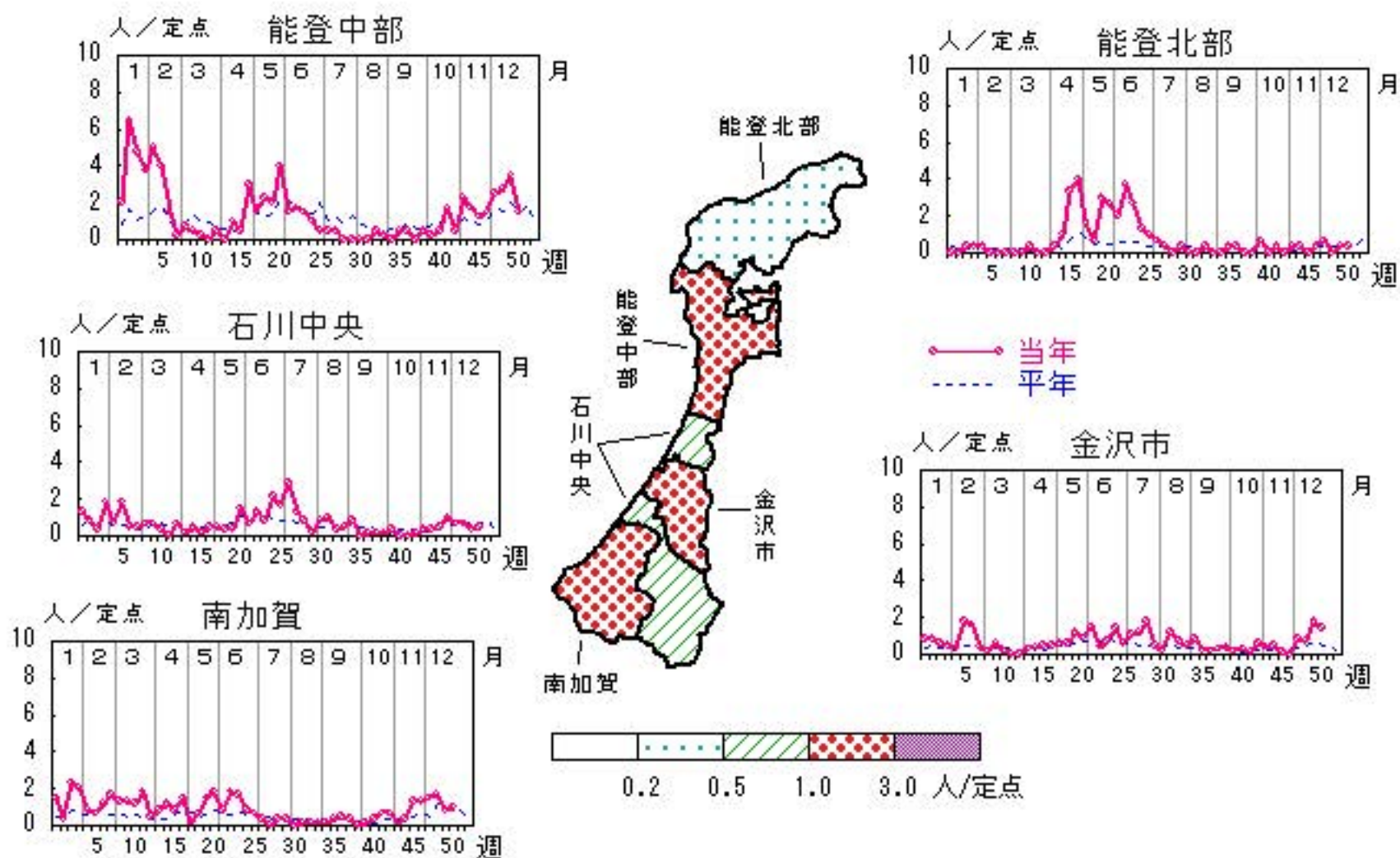

人/定点

○ 当年(石川県)      — 前年(石川県)  
× 当年(全国)      - - - 平年(石川県)

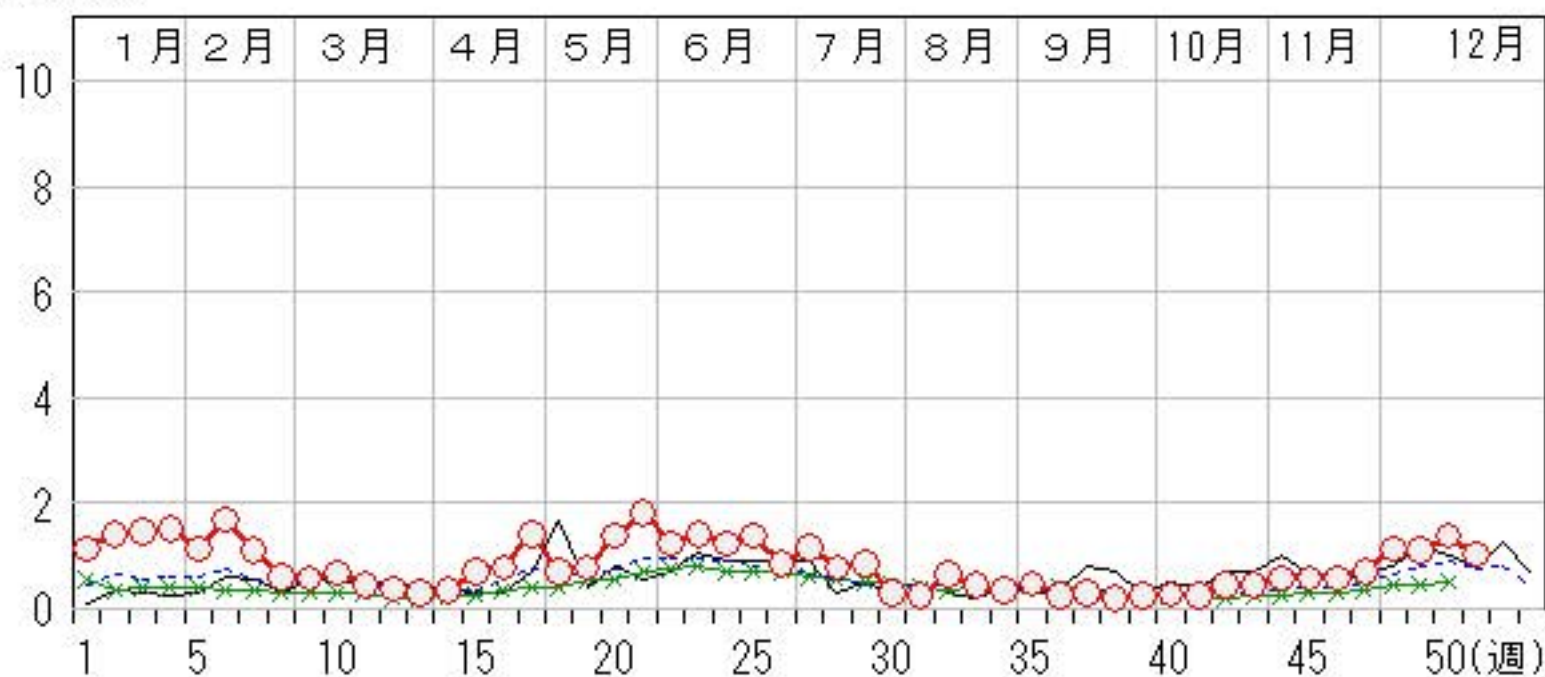

# A群溶血性レンサ球菌咽頭炎

2016年47週～51週

上段: 定点からの患者報告数  
下段: 定点あたりの患者数

|      | 47週               | 48週               | 49週               | 50週               | 51週               |
|------|-------------------|-------------------|-------------------|-------------------|-------------------|
| 石川県  | 46<br><b>1.59</b> | 60<br><b>2.07</b> | 65<br><b>2.24</b> | 87<br><b>3.00</b> | 76<br><b>2.62</b> |
| 金沢市  | 17<br><b>1.70</b> | 21<br><b>2.10</b> | 23<br><b>2.30</b> | 31<br><b>3.10</b> | 24<br><b>2.40</b> |
| 南加賀  | 8<br><b>1.33</b>  | 8<br><b>1.33</b>  | 11<br><b>1.83</b> | 12<br><b>2.00</b> | 14<br><b>2.33</b> |
| 石川中央 | 3<br><b>0.50</b>  | 6<br><b>1.00</b>  | 5<br><b>0.83</b>  | 7<br><b>1.17</b>  | 4<br><b>0.67</b>  |
| 能登中部 | 17<br><b>4.25</b> | 25<br><b>6.25</b> | 25<br><b>6.25</b> | 34<br><b>8.50</b> | 33<br><b>8.25</b> |
| 能登北部 | 1<br><b>0.33</b>  | 0<br><b>0.00</b>  | 1<br><b>0.33</b>  | 3<br><b>1.00</b>  | 1<br><b>0.33</b>  |

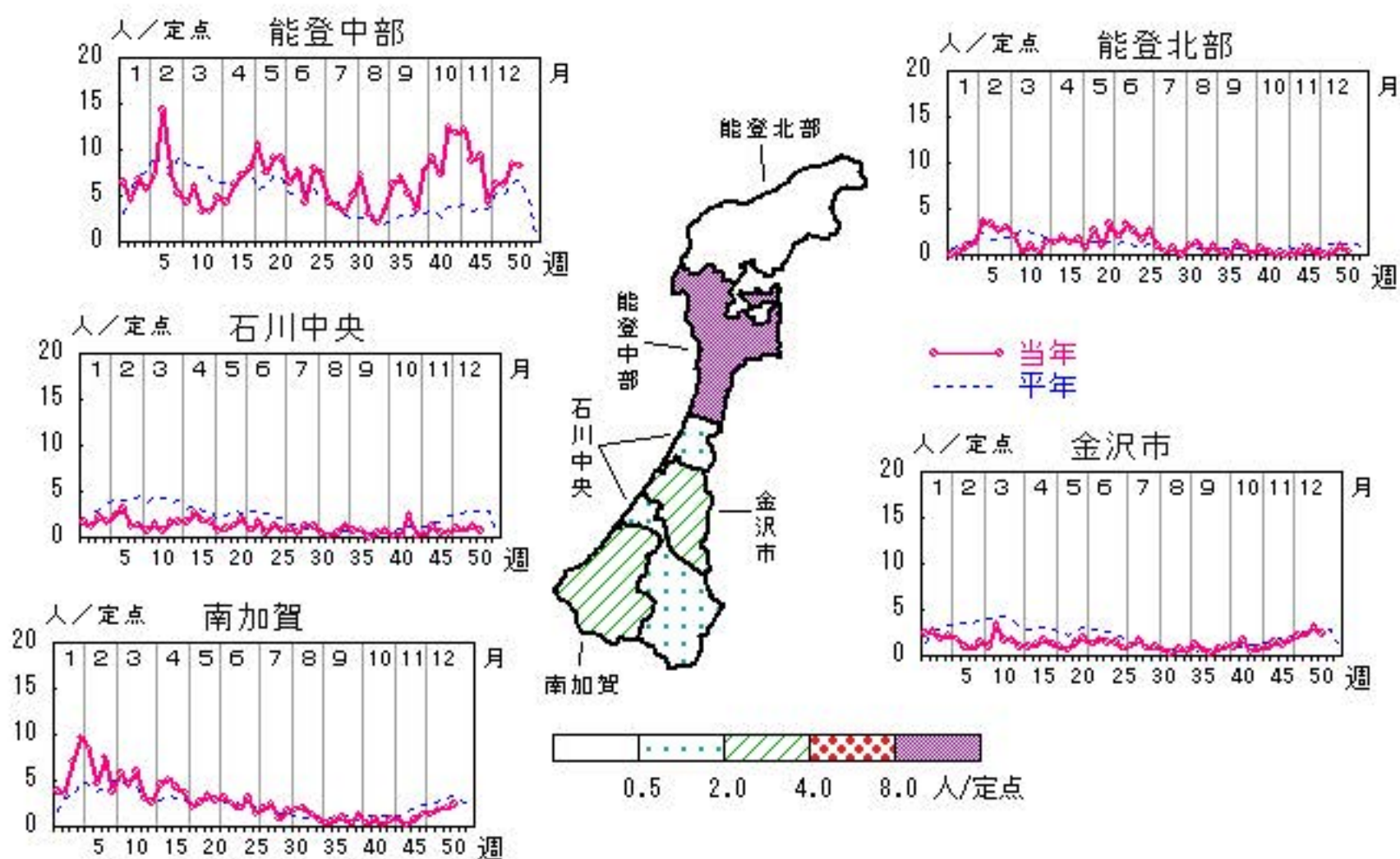

人/定点

○ 当年(石川県)      — 前年(石川県)  
× 当年(全国)      - - - 平年(石川県)

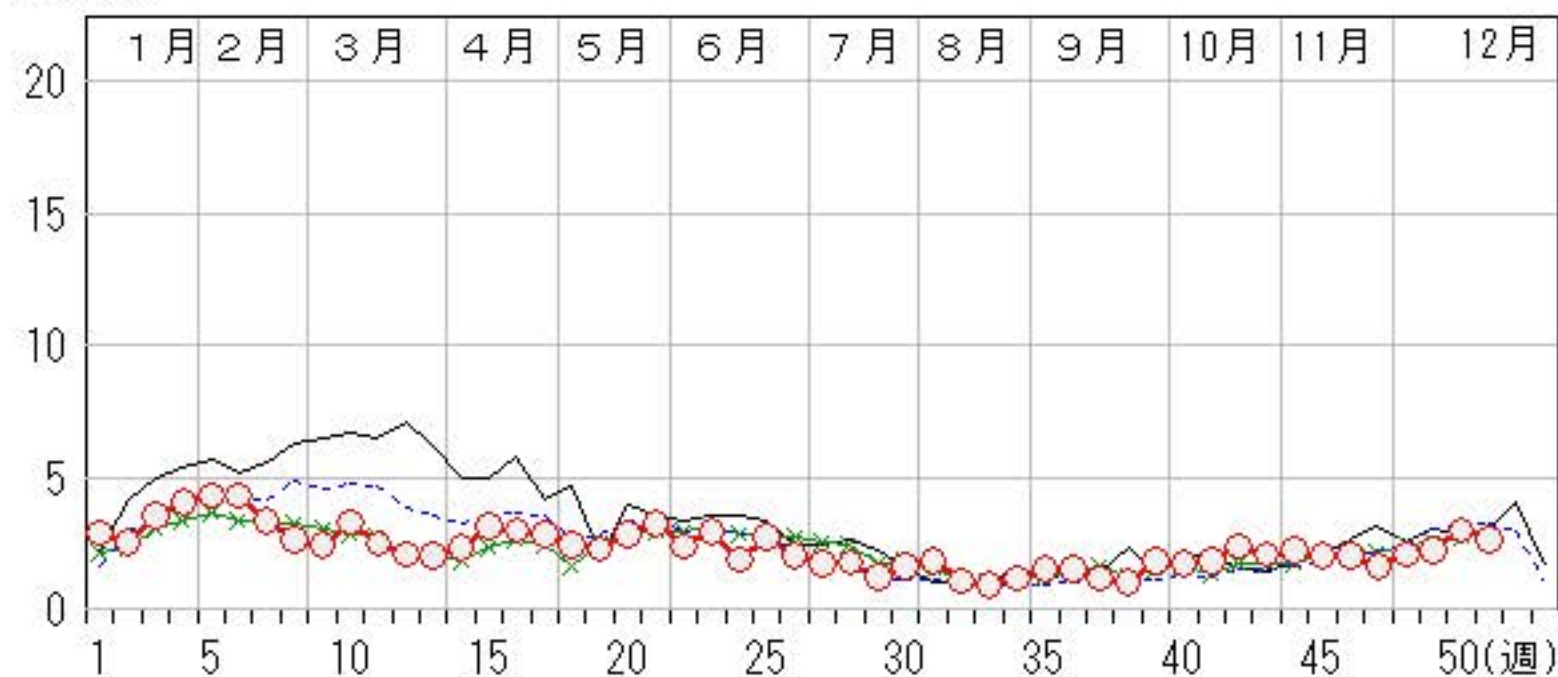



# 感染性胃腸炎

2016年47週～51週

上段:定点からの患者報告数  
下段:定点あたりの患者数

|      | 47週          | 48週          | 49週          | 50週          | 51週          |
|------|--------------|--------------|--------------|--------------|--------------|
| 石川県  | 309<br>10.66 | 349<br>12.03 | 477<br>16.45 | 570<br>19.66 | 526<br>18.14 |
| 金沢市  | 97<br>9.70   | 107<br>10.70 | 168<br>16.80 | 186<br>18.60 | 199<br>19.90 |
| 南加賀  | 79<br>13.17  | 44<br>7.33   | 100<br>16.67 | 116<br>19.33 | 83<br>13.83  |
| 石川中央 | 78<br>13.00  | 93<br>15.50  | 129<br>21.50 | 160<br>26.67 | 156<br>26.00 |
| 能登中部 | 55<br>13.75  | 76<br>19.00  | 64<br>16.00  | 87<br>21.75  | 84<br>21.00  |
| 能登北部 | 0<br>0.00    | 29<br>9.67   | 16<br>5.33   | 21<br>7.00   | 4<br>1.33    |

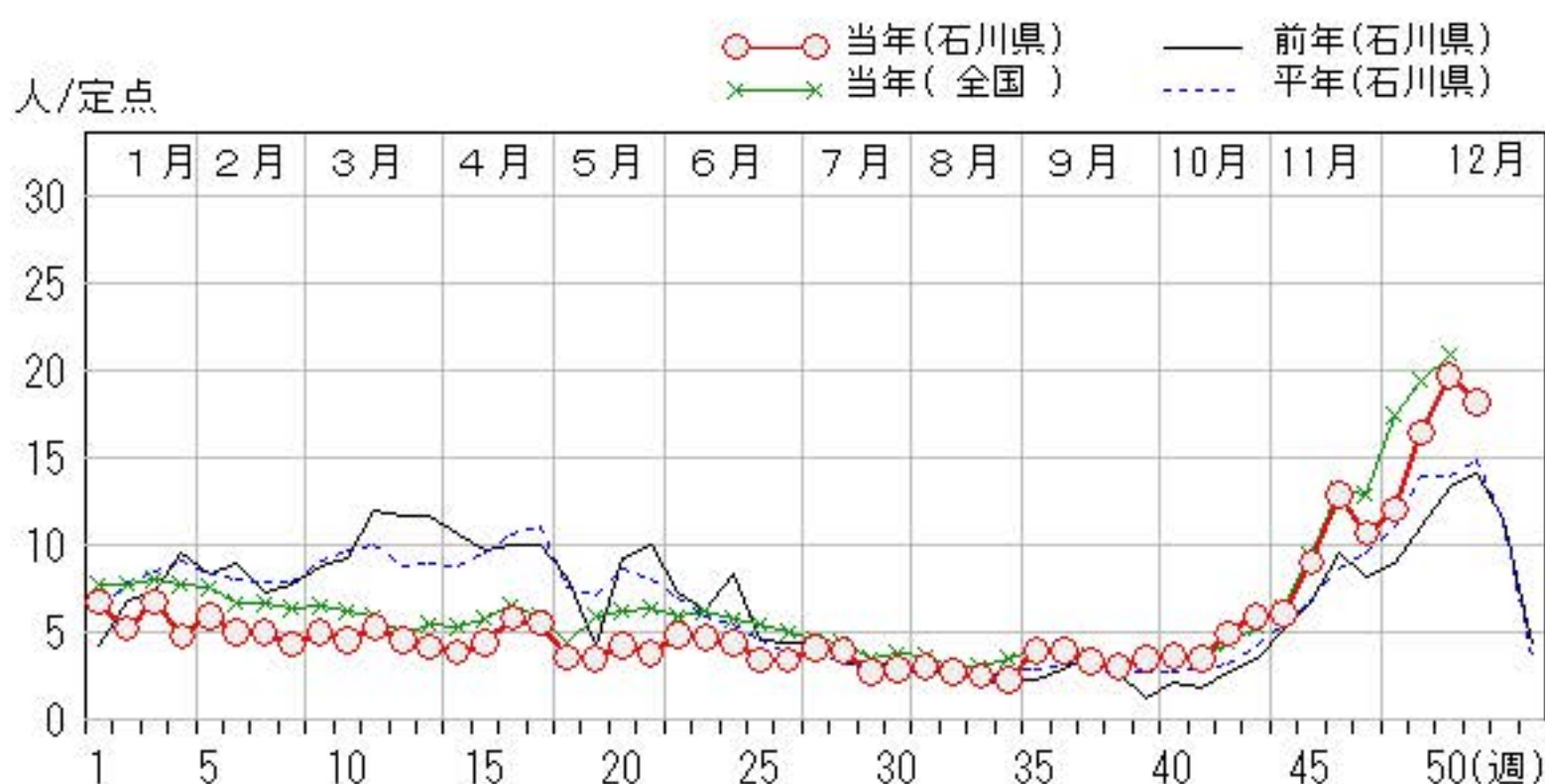
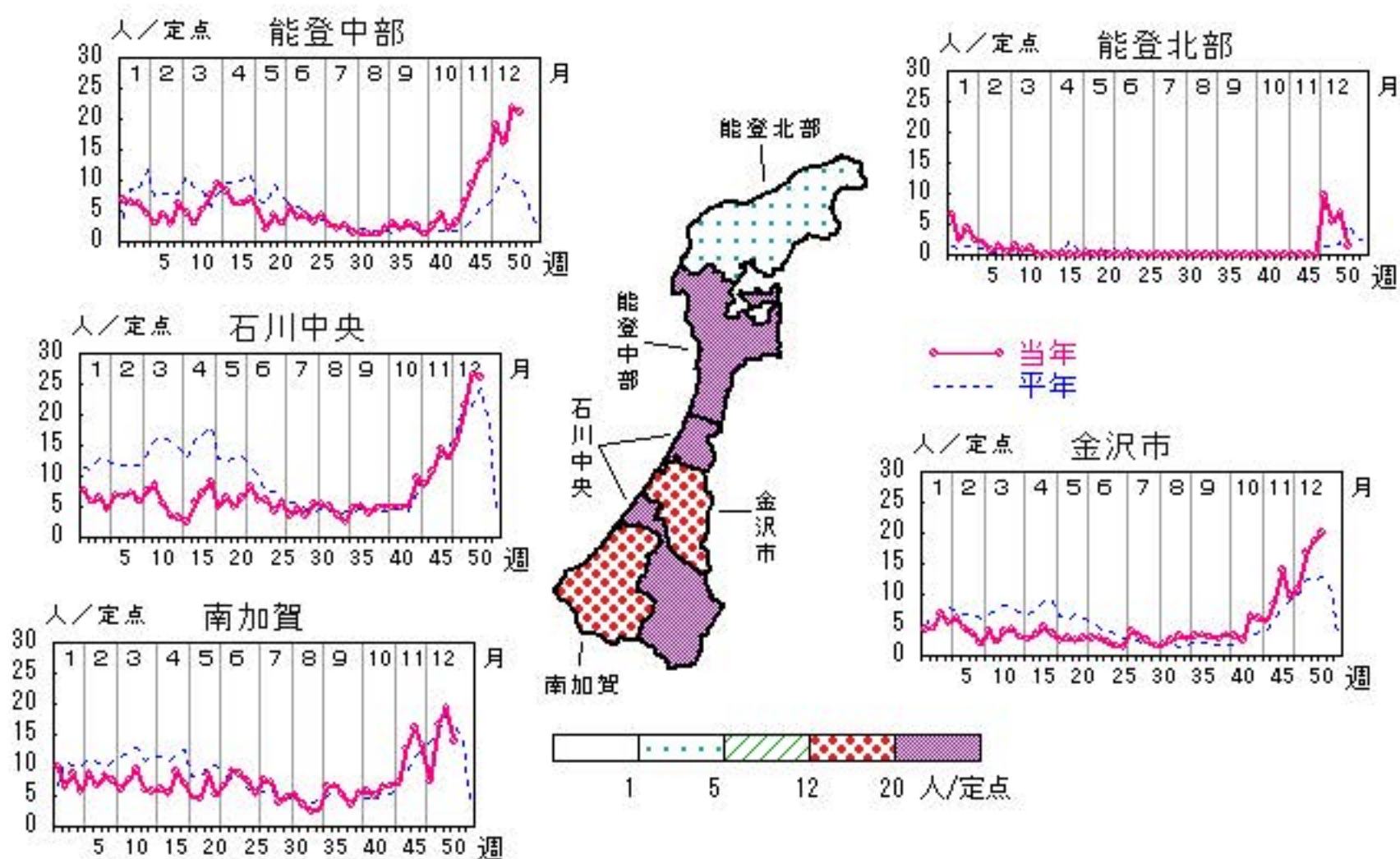

# 水痘

2016年47週～51週

上段:定点からの患者報告数  
下段:定点あたりの患者数

|      | 47週              | 48週               | 49週               | 50週               | 51週               |
|------|------------------|-------------------|-------------------|-------------------|-------------------|
| 石川県  | 7<br><b>0.24</b> | 21<br><b>0.72</b> | 18<br><b>0.62</b> | 32<br><b>1.10</b> | 13<br><b>0.45</b> |
| 金沢市  | 2<br><b>0.20</b> | 5<br><b>0.50</b>  | 4<br><b>0.40</b>  | 8<br><b>0.80</b>  | 5<br><b>0.50</b>  |
| 南加賀  | 3<br><b>0.50</b> | 12<br><b>2.00</b> | 10<br><b>1.67</b> | 4<br><b>0.67</b>  | 2<br><b>0.33</b>  |
| 石川中央 | 1<br><b>0.17</b> | 4<br><b>0.67</b>  | 3<br><b>0.50</b>  | 19<br><b>3.17</b> | 6<br><b>1.00</b>  |
| 能登中部 | 1<br><b>0.25</b> | 0<br><b>0.00</b>  | 1<br><b>0.25</b>  | 1<br><b>0.25</b>  | 0<br><b>0.00</b>  |
| 能登北部 | 0<br><b>0.00</b> | 0<br><b>0.00</b>  | 0<br><b>0.00</b>  | 0<br><b>0.00</b>  | 0<br><b>0.00</b>  |

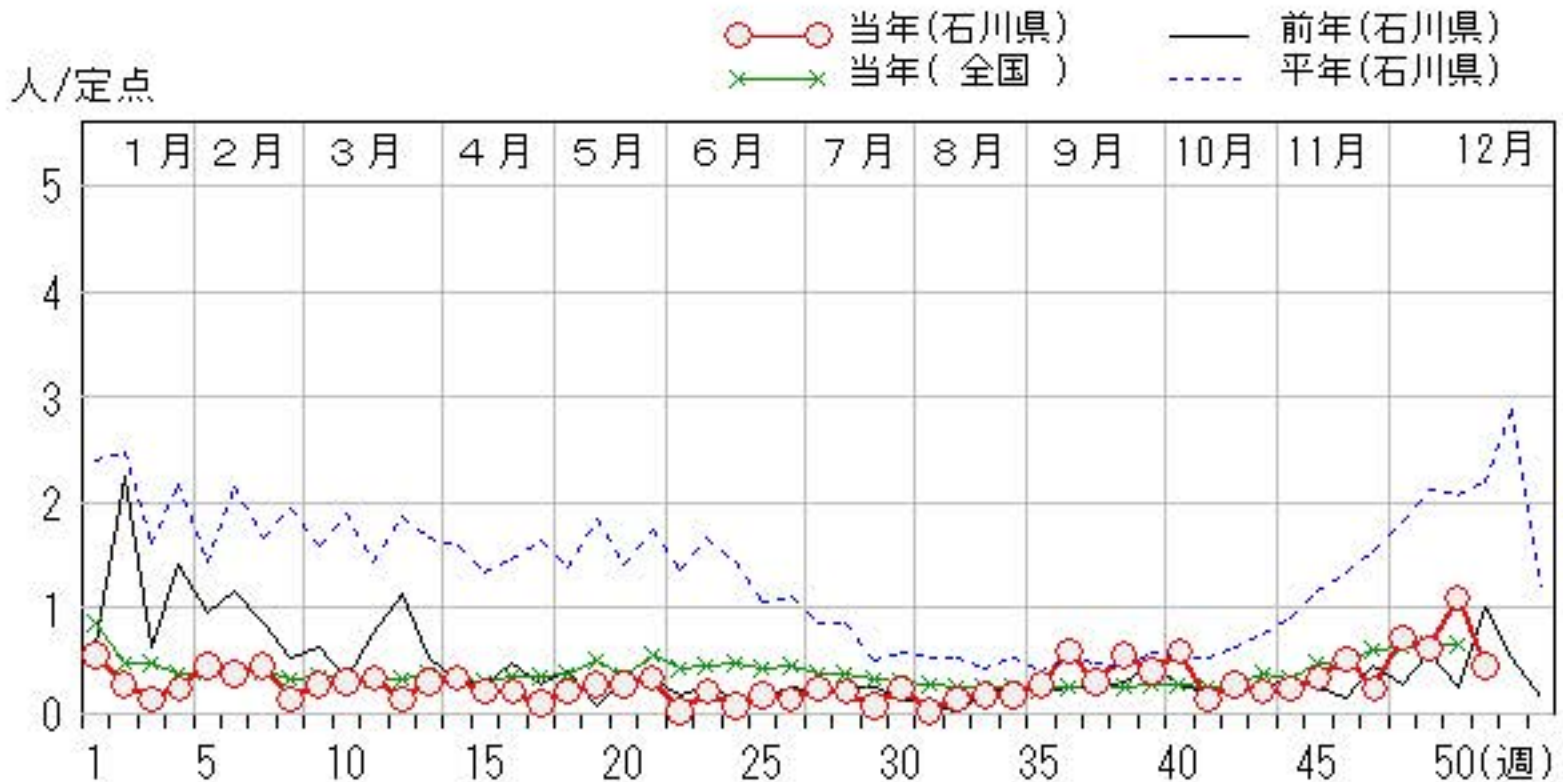
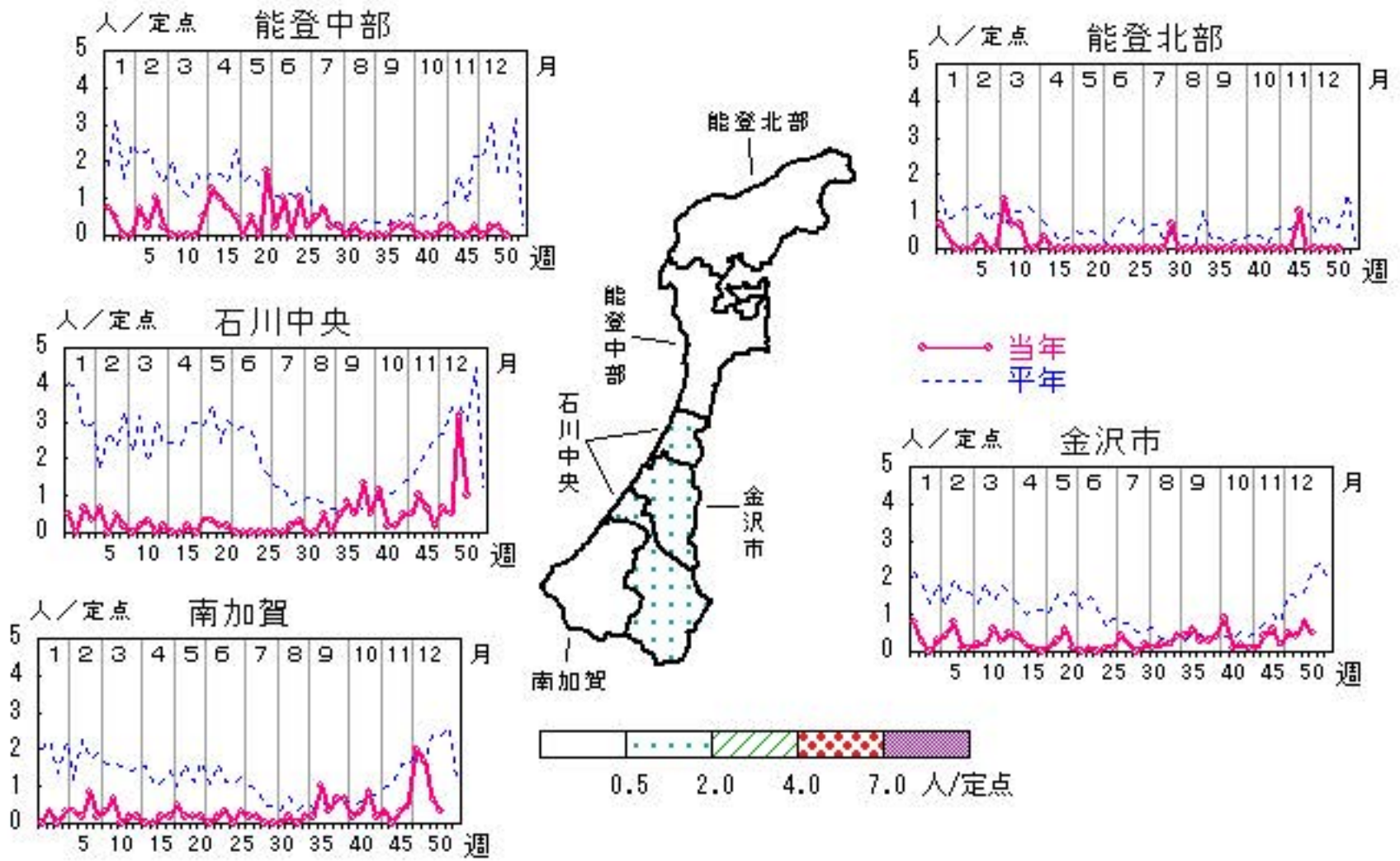



# 手足口病

2016年47週～51週

上段:定点からの患者報告数  
下段:定点あたりの患者数

|      | 47週              | 48週              | 49週              | 50週              | 51週              |
|------|------------------|------------------|------------------|------------------|------------------|
| 石川県  | 5<br><b>0.17</b> | 7<br><b>0.24</b> | 5<br><b>0.17</b> | 3<br><b>0.10</b> | 3<br><b>0.10</b> |
| 金沢市  | 1<br><b>0.10</b> | 3<br><b>0.30</b> | 2<br><b>0.20</b> | 2<br><b>0.20</b> | 1<br><b>0.10</b> |
| 南加賀  | 0<br><b>0.00</b> | 0<br><b>0.00</b> | 0<br><b>0.00</b> | 0<br><b>0.00</b> | 0<br><b>0.00</b> |
| 石川中央 | 1<br><b>0.17</b> | 2<br><b>0.33</b> | 3<br><b>0.50</b> | 0<br><b>0.00</b> | 1<br><b>0.17</b> |
| 能登中部 | 0<br><b>0.00</b> | 2<br><b>0.50</b> | 0<br><b>0.00</b> | 0<br><b>0.00</b> | 0<br><b>0.00</b> |
| 能登北部 | 3<br><b>1.00</b> | 0<br><b>0.00</b> | 0<br><b>0.00</b> | 1<br><b>0.33</b> | 1<br><b>0.33</b> |

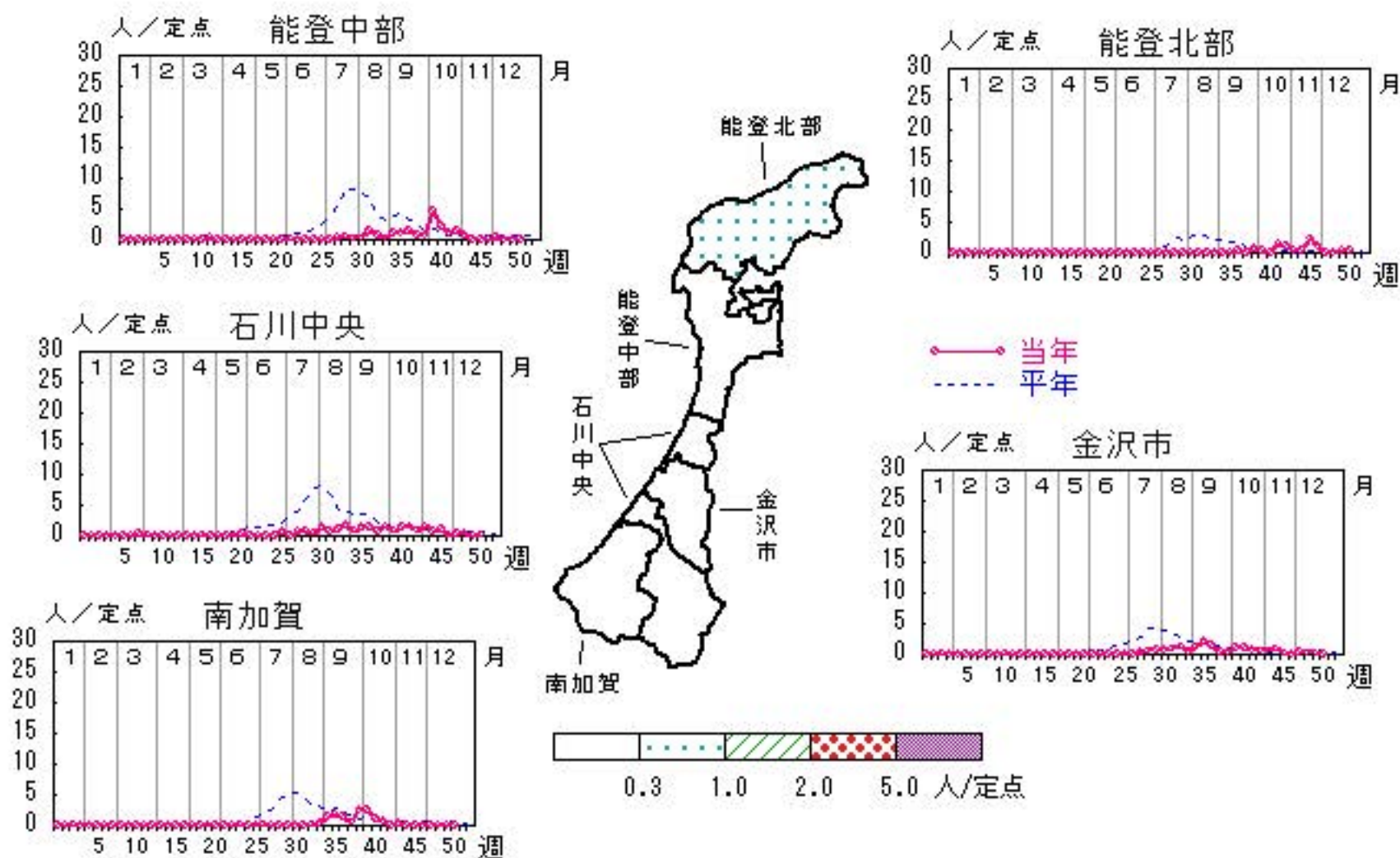

人/定点

○ 当年(石川県)      — 前年(石川県)  
 × 当年(全国)      - - - 平年(石川県)

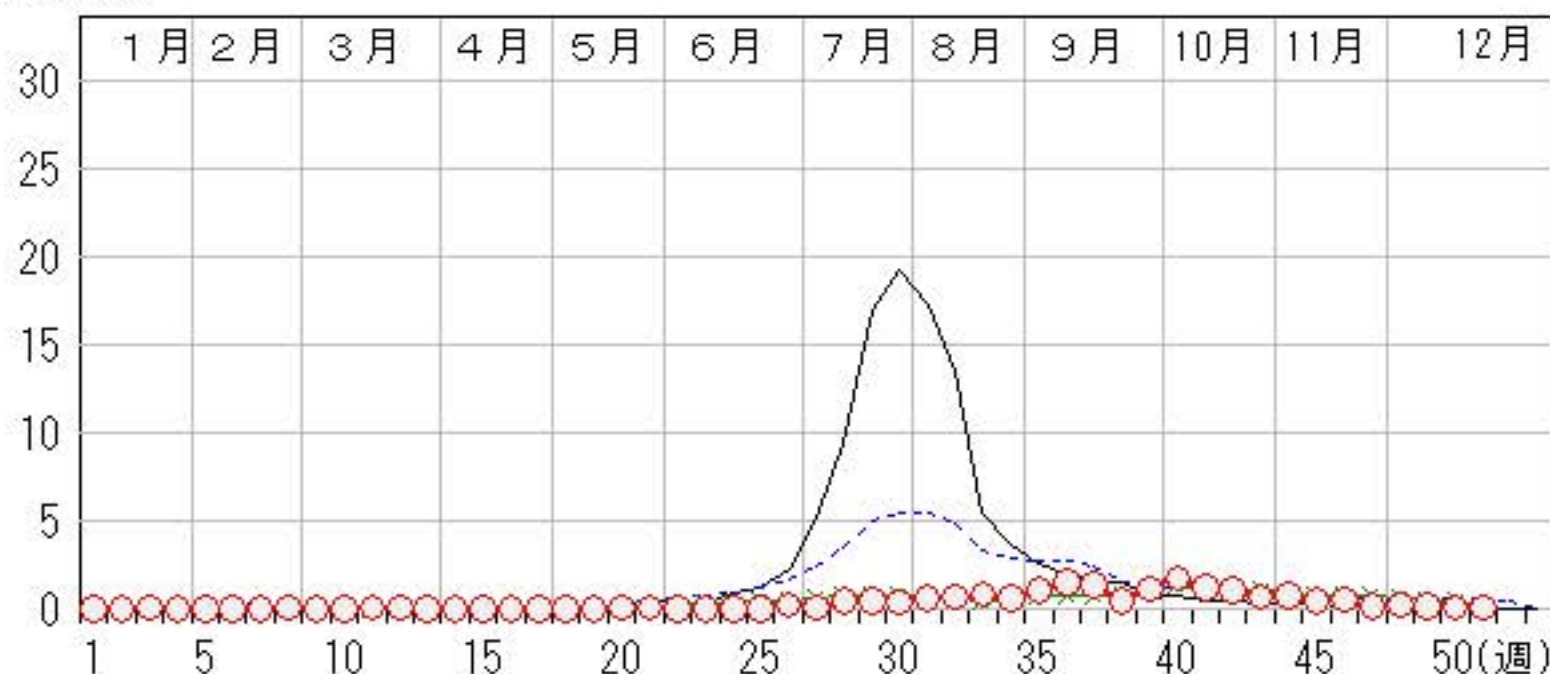



# 伝染性紅斑

2016年47週～51週

上段: 定点からの患者報告数  
下段: 定点あたりの患者数

|      | 47週              | 48週              | 49週              | 50週              | 51週              |
|------|------------------|------------------|------------------|------------------|------------------|
| 石川県  | 3<br><b>0.10</b> | 0<br><b>0.00</b> | 0<br><b>0.00</b> | 0<br><b>0.00</b> | 0<br><b>0.00</b> |
| 金沢市  | 1<br><b>0.10</b> | 0<br><b>0.00</b> | 0<br><b>0.00</b> | 0<br><b>0.00</b> | 0<br><b>0.00</b> |
| 南加賀  | 1<br><b>0.17</b> | 0<br><b>0.00</b> | 0<br><b>0.00</b> | 0<br><b>0.00</b> | 0<br><b>0.00</b> |
| 石川中央 | 1<br><b>0.17</b> | 0<br><b>0.00</b> | 0<br><b>0.00</b> | 0<br><b>0.00</b> | 0<br><b>0.00</b> |
| 能登中部 | 0<br><b>0.00</b> | 0<br><b>0.00</b> | 0<br><b>0.00</b> | 0<br><b>0.00</b> | 0<br><b>0.00</b> |
| 能登北部 | 0<br><b>0.00</b> | 0<br><b>0.00</b> | 0<br><b>0.00</b> | 0<br><b>0.00</b> | 0<br><b>0.00</b> |

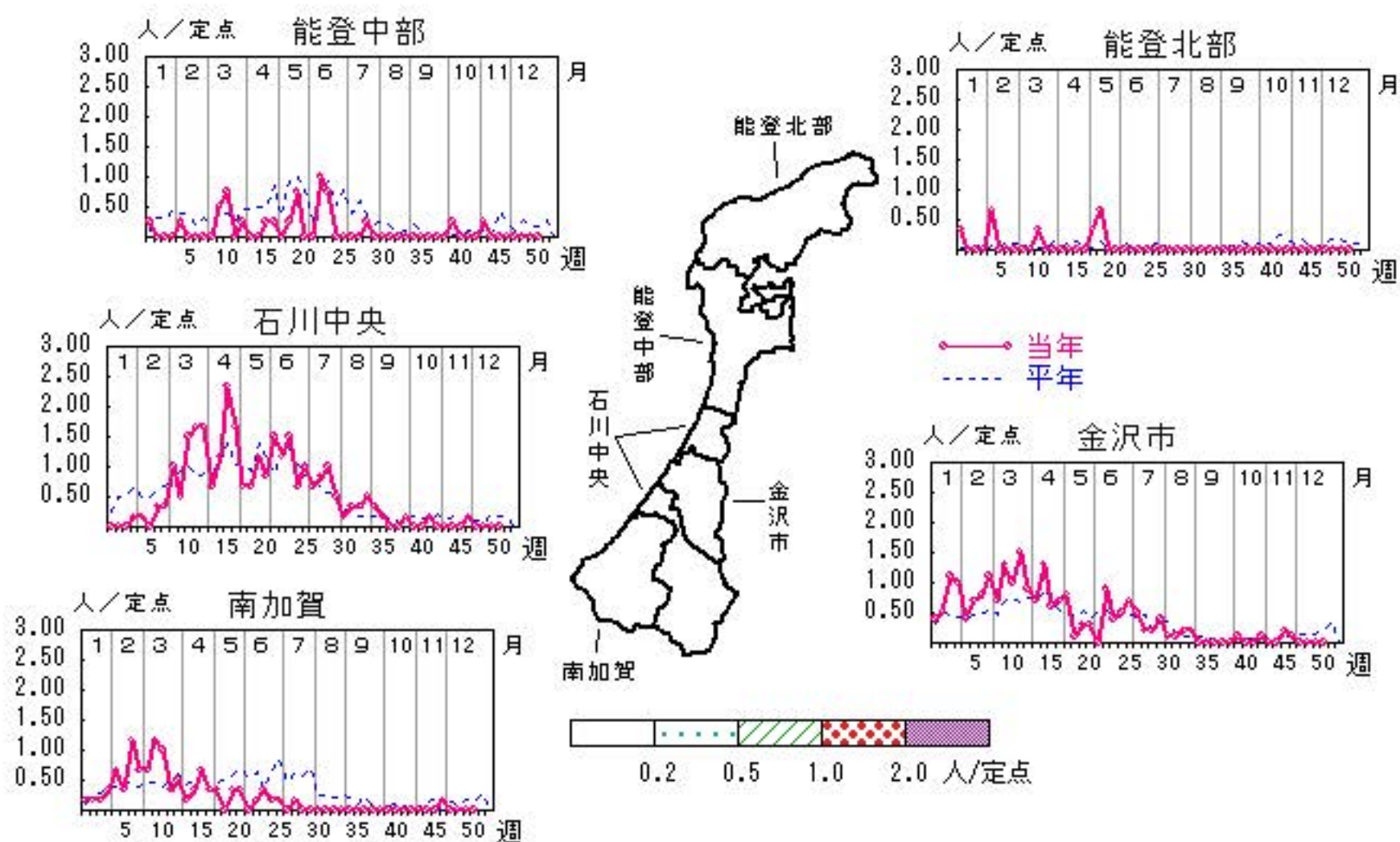

人/定点

○ 当年(石川県)      — 前年(石川県)  
 × 当年(全国)      - - - 平年(石川県)

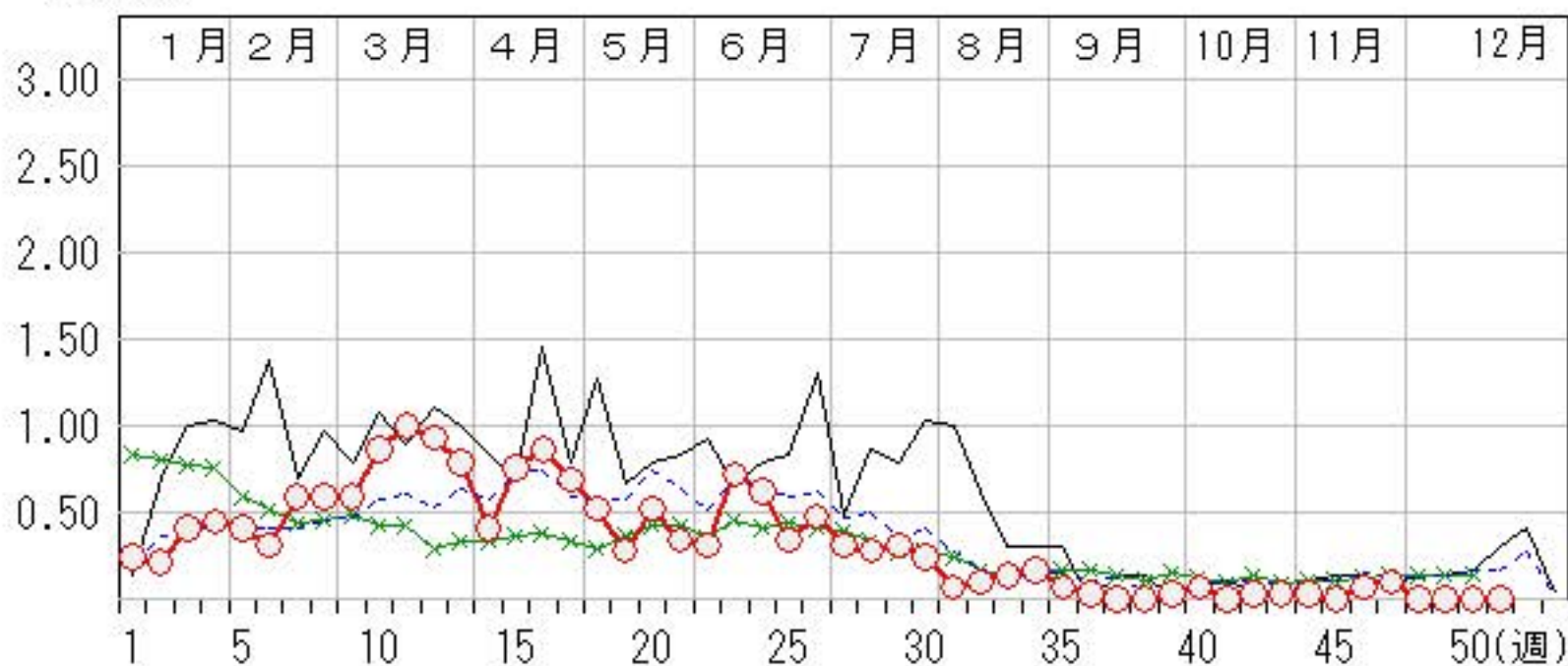

# 突発性発しん

2016年47週～51週

上段: 定点からの患者報告数  
下段: 定点あたりの患者数

|      | 47週               | 48週               | 49週               | 50週               | 51週               |
|------|-------------------|-------------------|-------------------|-------------------|-------------------|
| 石川県  | 15<br><b>0.52</b> | 17<br><b>0.59</b> | 12<br><b>0.41</b> | 18<br><b>0.62</b> | 10<br><b>0.34</b> |
| 金沢市  | 3<br><b>0.30</b>  | 7<br><b>0.70</b>  | 2<br><b>0.20</b>  | 4<br><b>0.40</b>  | 4<br><b>0.40</b>  |
| 南加賀  | 4<br><b>0.67</b>  | 5<br><b>0.83</b>  | 1<br><b>0.17</b>  | 5<br><b>0.83</b>  | 5<br><b>0.83</b>  |
| 石川中央 | 4<br><b>0.67</b>  | 4<br><b>0.67</b>  | 7<br><b>1.17</b>  | 8<br><b>1.33</b>  | 0<br><b>0.00</b>  |
| 能登中部 | 4<br><b>1.00</b>  | 1<br><b>0.25</b>  | 2<br><b>0.50</b>  | 0<br><b>0.00</b>  | 1<br><b>0.25</b>  |
| 能登北部 | 0<br><b>0.00</b>  | 0<br><b>0.00</b>  | 0<br><b>0.00</b>  | 1<br><b>0.33</b>  | 0<br><b>0.00</b>  |

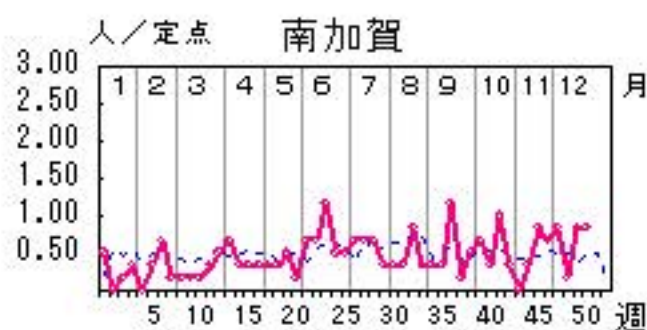
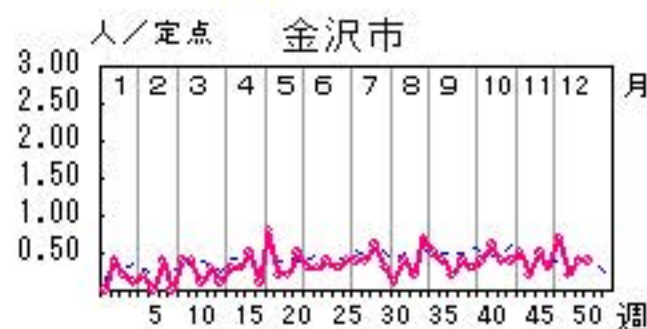
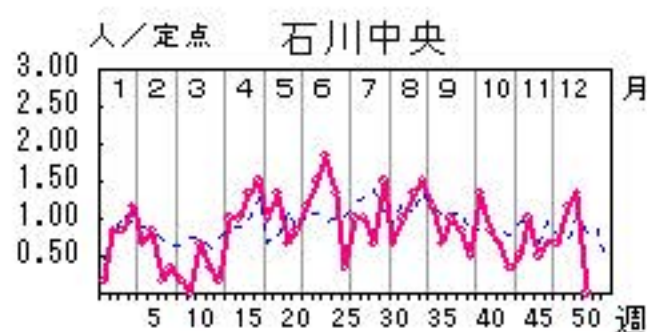
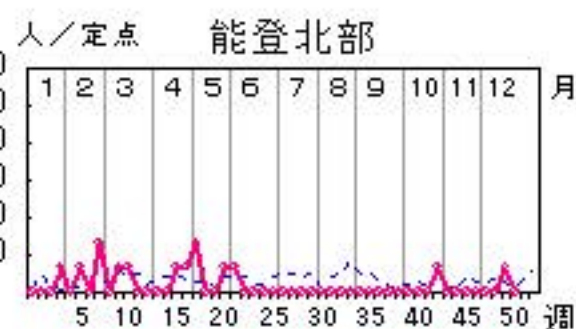
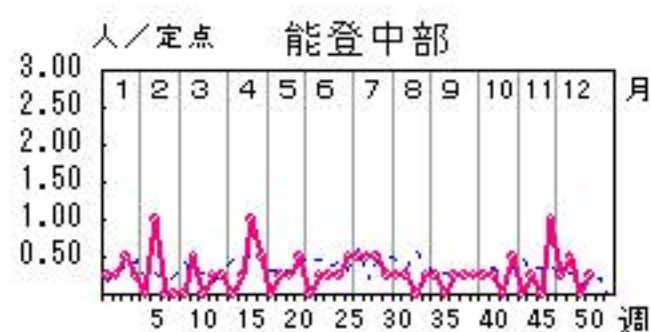

人/定点

○ 当年(石川県)      — 前年(石川県)  
× 当年(全国)      - - - 平年(石川県)

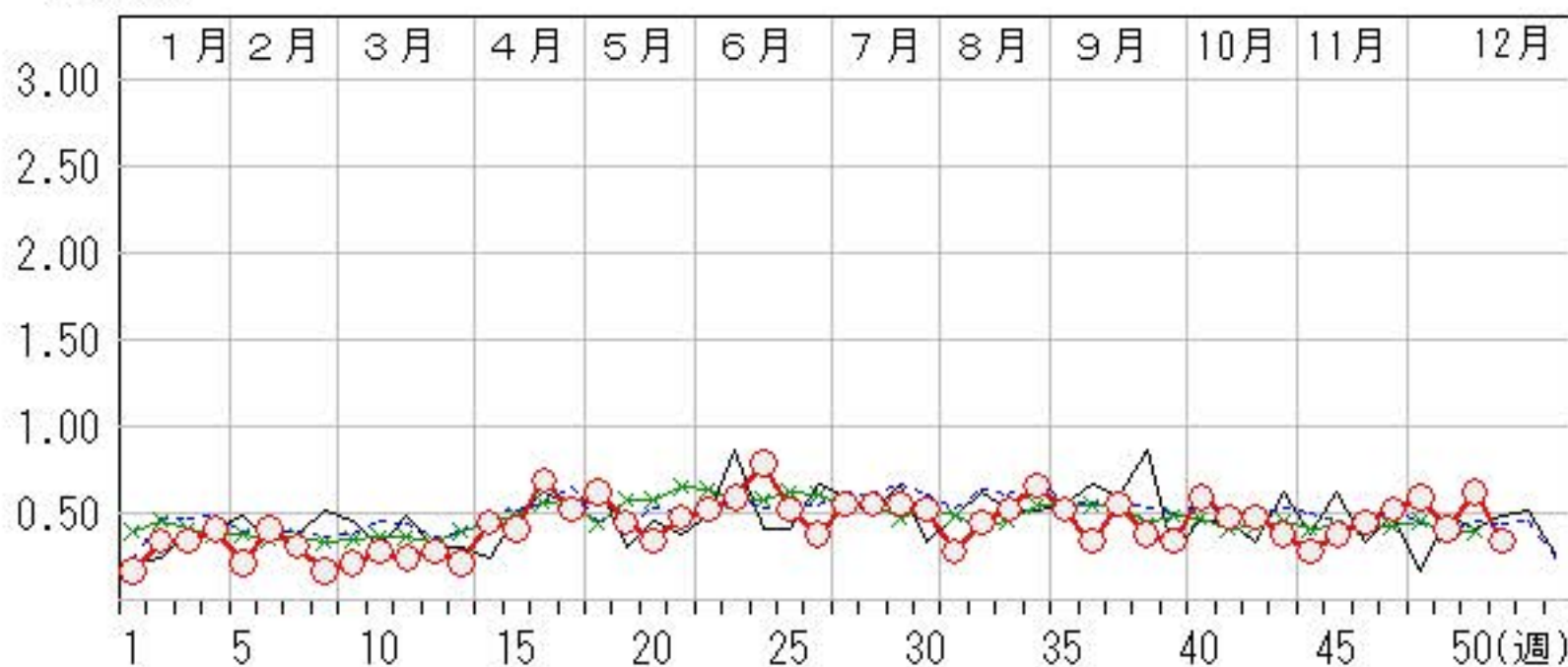



# ヘルパンギーナ

2016年47週～51週

上段: 定点からの患者報告数  
下段: 定点あたりの患者数

|      | 47週              | 48週              | 49週              | 50週              | 51週              |
|------|------------------|------------------|------------------|------------------|------------------|
| 石川県  | 0<br><b>0.00</b> | 0<br><b>0.00</b> | 0<br><b>0.00</b> | 1<br><b>0.03</b> | 0<br><b>0.00</b> |
| 金沢市  | 0<br><b>0.00</b> | 0<br><b>0.00</b> | 0<br><b>0.00</b> | 0<br><b>0.00</b> | 0<br><b>0.00</b> |
| 南加賀  | 0<br><b>0.00</b> | 0<br><b>0.00</b> | 0<br><b>0.00</b> | 1<br><b>0.17</b> | 0<br><b>0.00</b> |
| 石川中央 | 0<br><b>0.00</b> | 0<br><b>0.00</b> | 0<br><b>0.00</b> | 0<br><b>0.00</b> | 0<br><b>0.00</b> |
| 能登中部 | 0<br><b>0.00</b> | 0<br><b>0.00</b> | 0<br><b>0.00</b> | 0<br><b>0.00</b> | 0<br><b>0.00</b> |
| 能登北部 | 0<br><b>0.00</b> | 0<br><b>0.00</b> | 0<br><b>0.00</b> | 0<br><b>0.00</b> | 0<br><b>0.00</b> |

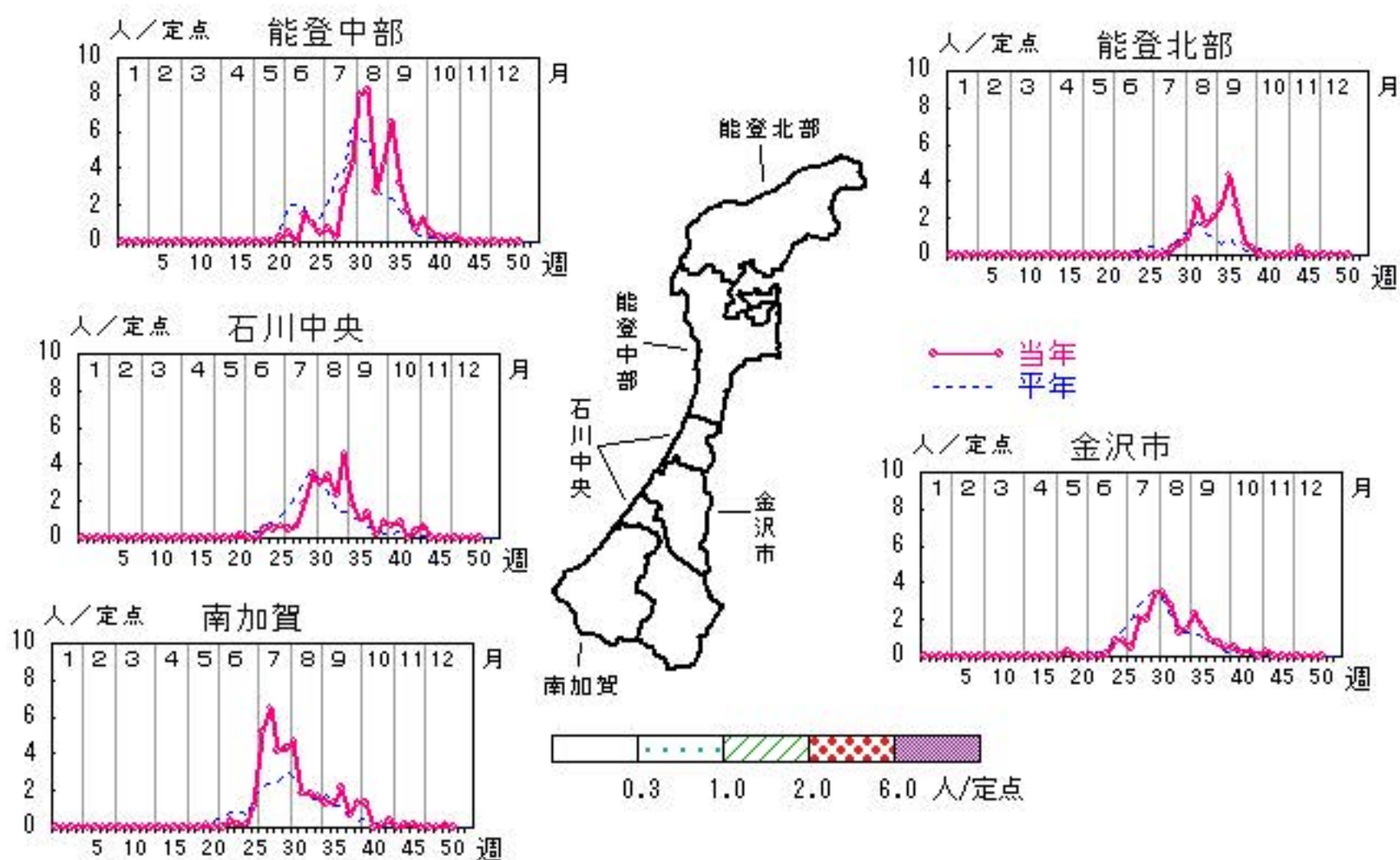

人/定点

○ 当年(石川県)      — 前年(石川県)  
 × 当年(全国)      - - - 平年(石川県)

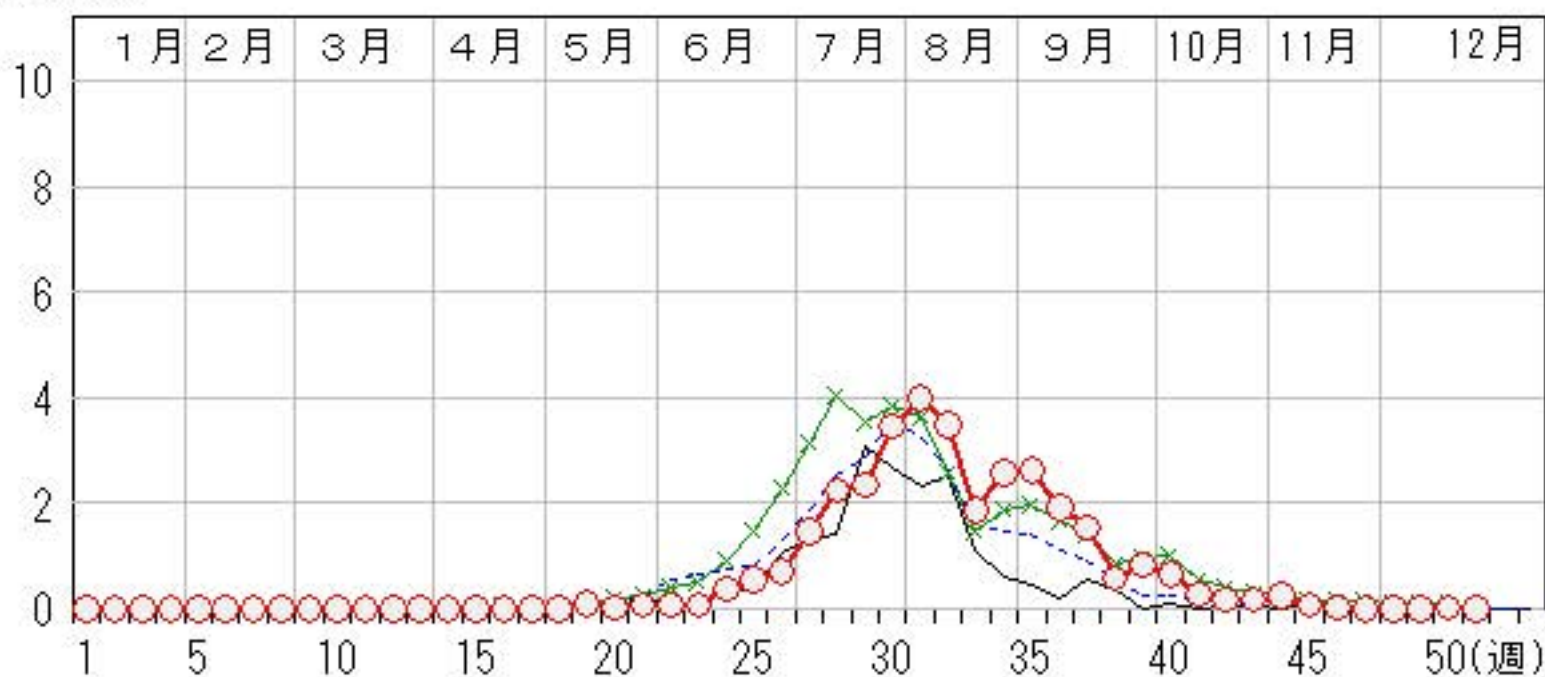

# 流行性耳下腺炎

2016年47週～51週

上段: 定点からの患者報告数  
下段: 定点あたりの患者数

|      | 47週               | 48週               | 49週               | 50週               | 51週              |
|------|-------------------|-------------------|-------------------|-------------------|------------------|
| 石川県  | 19<br><b>0.66</b> | 17<br><b>0.59</b> | 16<br><b>0.55</b> | 13<br><b>0.45</b> | 7<br><b>0.24</b> |
| 金沢市  | 8<br><b>0.80</b>  | 1<br><b>0.10</b>  | 7<br><b>0.70</b>  | 7<br><b>0.70</b>  | 2<br><b>0.20</b> |
| 南加賀  | 1<br><b>0.17</b>  | 7<br><b>1.17</b>  | 1<br><b>0.17</b>  | 3<br><b>0.50</b>  | 1<br><b>0.17</b> |
| 石川中央 | 10<br><b>1.67</b> | 9<br><b>1.50</b>  | 5<br><b>0.83</b>  | 2<br><b>0.33</b>  | 3<br><b>0.50</b> |
| 能登中部 | 0<br><b>0.00</b>  | 0<br><b>0.00</b>  | 3<br><b>0.75</b>  | 1<br><b>0.25</b>  | 1<br><b>0.25</b> |
| 能登北部 | 0<br><b>0.00</b>  | 0<br><b>0.00</b>  | 0<br><b>0.00</b>  | 0<br><b>0.00</b>  | 0<br><b>0.00</b> |

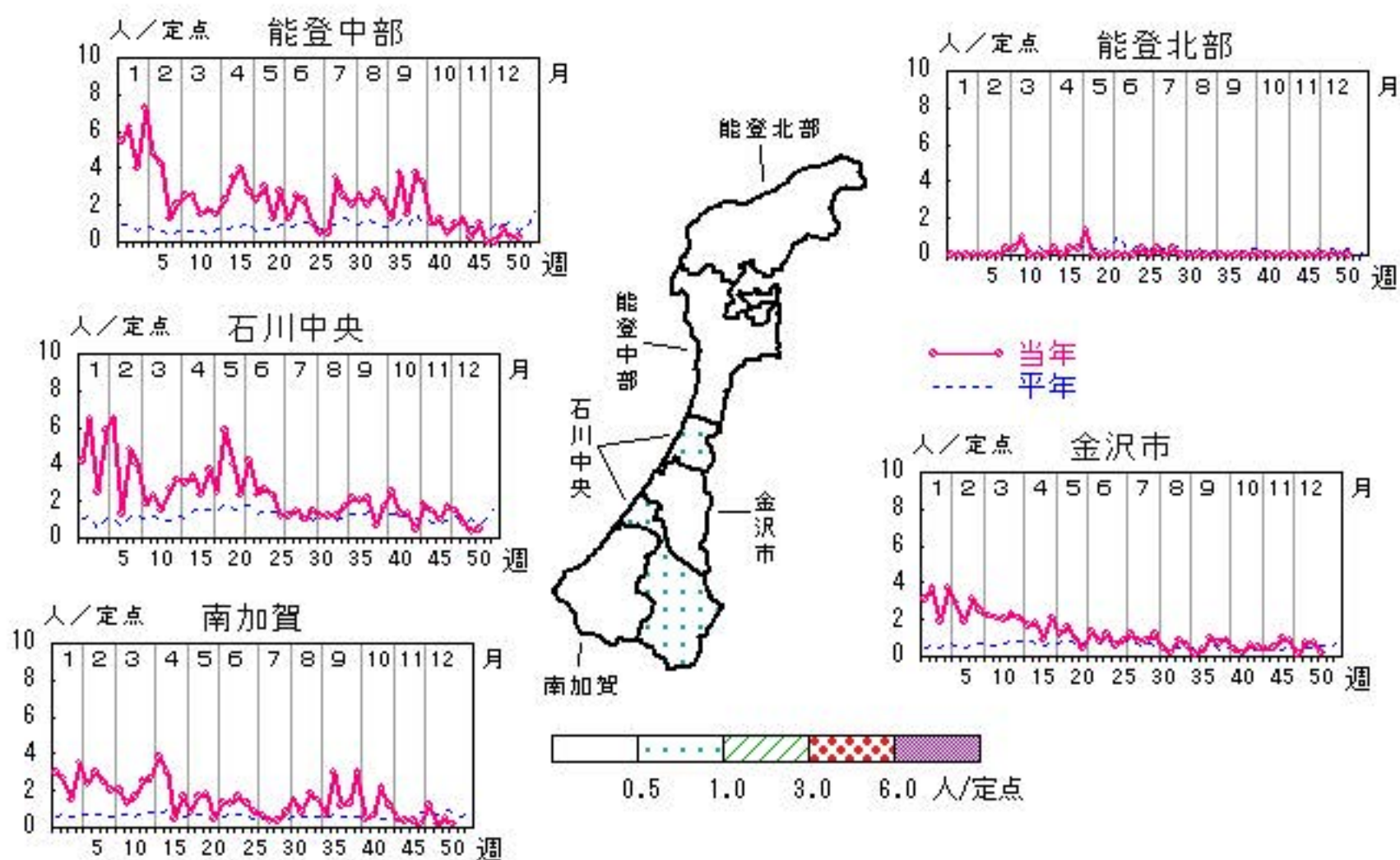

人/定点

○ 当年(石川県)      — 前年(石川県)  
 × 当年(全国)      - - - 平年(石川県)

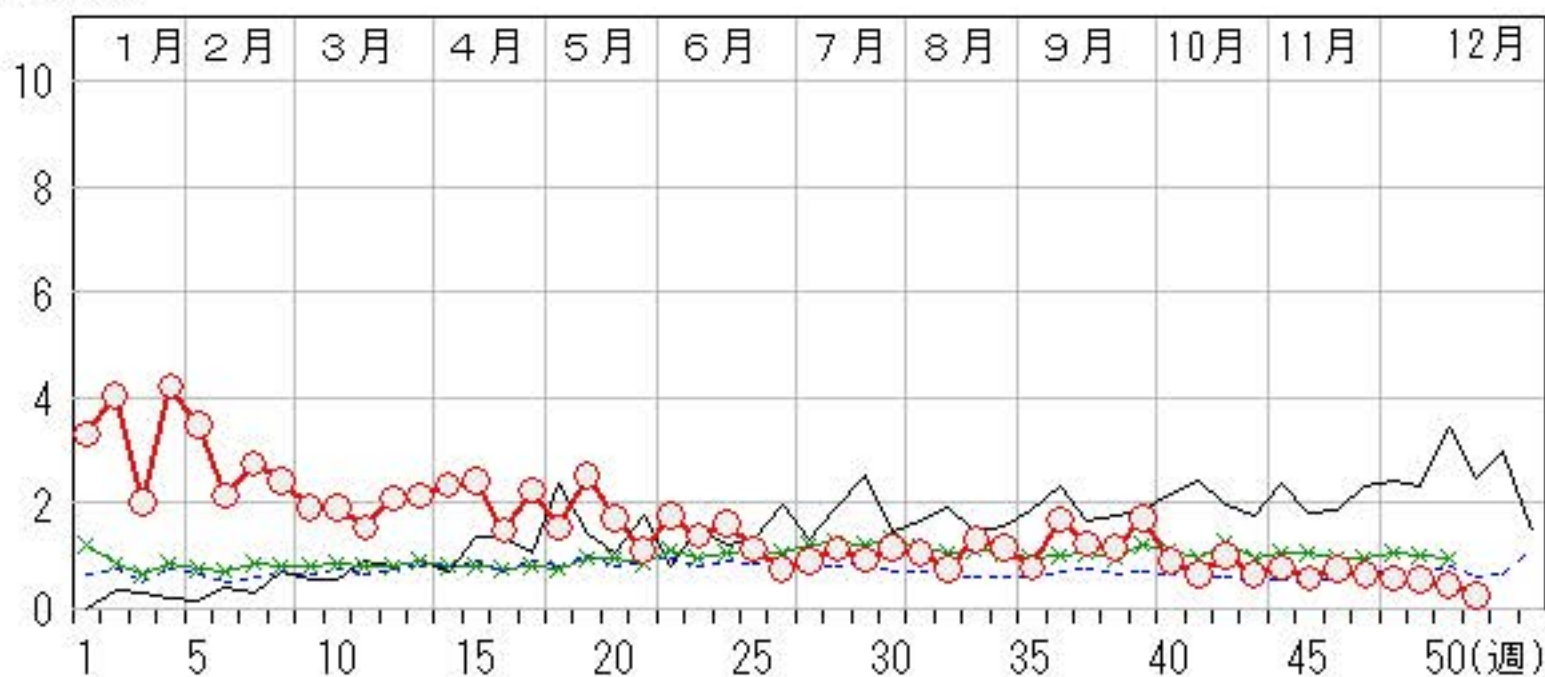



# 流行性角結膜炎

2016年47週～51週

上段:定点からの患者報告数  
下段:定点あたりの患者数

|      | 47週              | 48週              | 49週              | 50週              | 51週              |
|------|------------------|------------------|------------------|------------------|------------------|
| 石川県  | 2<br><b>0.29</b> | 2<br><b>0.29</b> | 3<br><b>0.43</b> | 2<br><b>0.29</b> | 3<br><b>0.43</b> |
| 金沢市  | 1<br><b>0.33</b> | 2<br><b>0.67</b> | 2<br><b>0.67</b> | 2<br><b>0.67</b> | 2<br><b>0.67</b> |
| 南加賀  | 0<br><b>0.00</b> | 0<br><b>0.00</b> | 0<br><b>0.00</b> | 0<br><b>0.00</b> | 0<br><b>0.00</b> |
| 石川中央 | 1<br><b>1.00</b> | 0<br><b>0.00</b> | 1<br><b>1.00</b> | 0<br><b>0.00</b> | 1<br><b>1.00</b> |
| 能登中部 | 0<br><b>0.00</b> | 0<br><b>0.00</b> | 0<br><b>0.00</b> | 0<br><b>0.00</b> | 0<br><b>0.00</b> |
| 能登北部 | 0<br><b>0.00</b> | 0<br><b>0.00</b> | 0<br><b>0.00</b> | 0<br><b>0.00</b> | 0<br><b>0.00</b> |

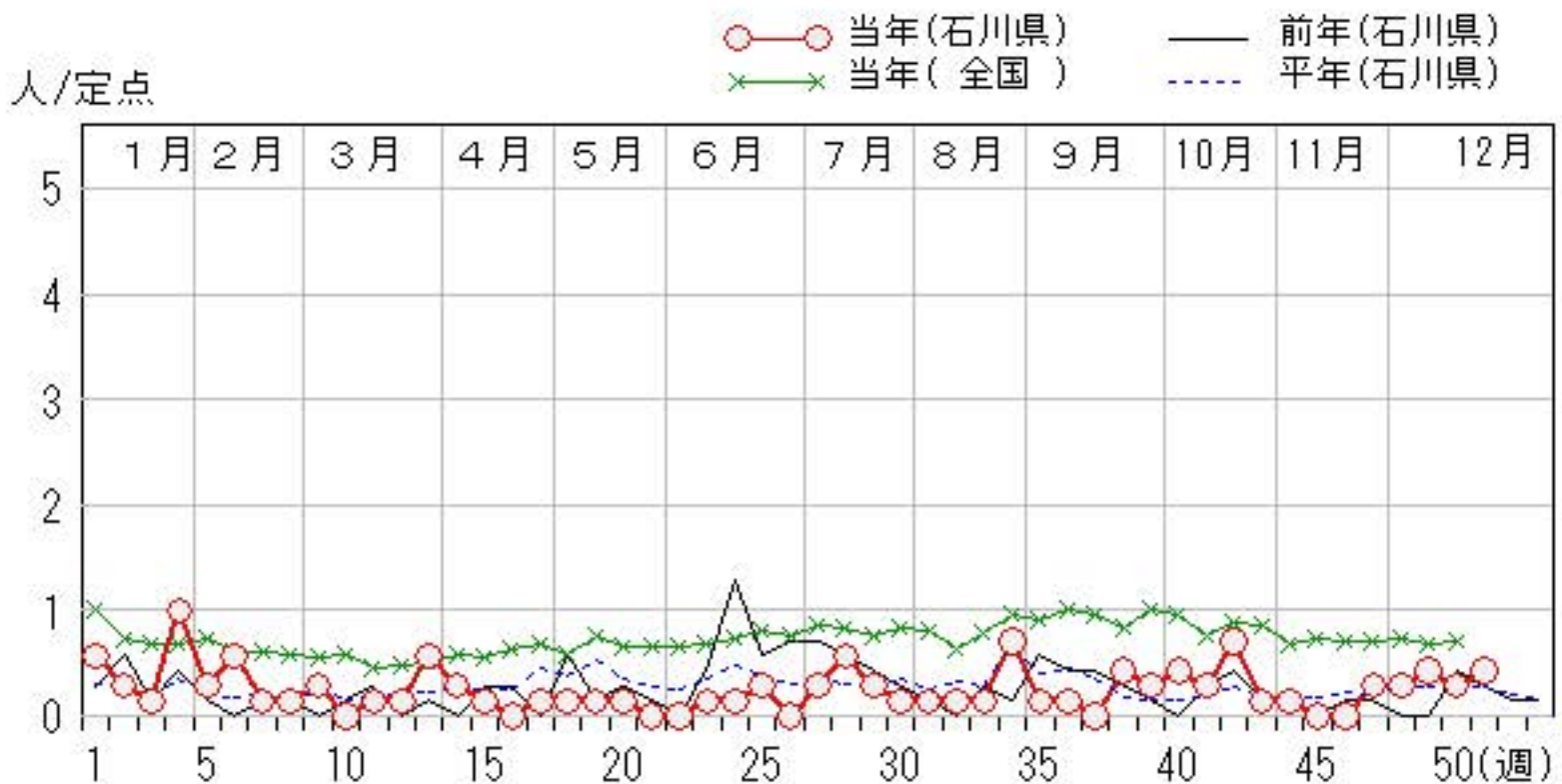
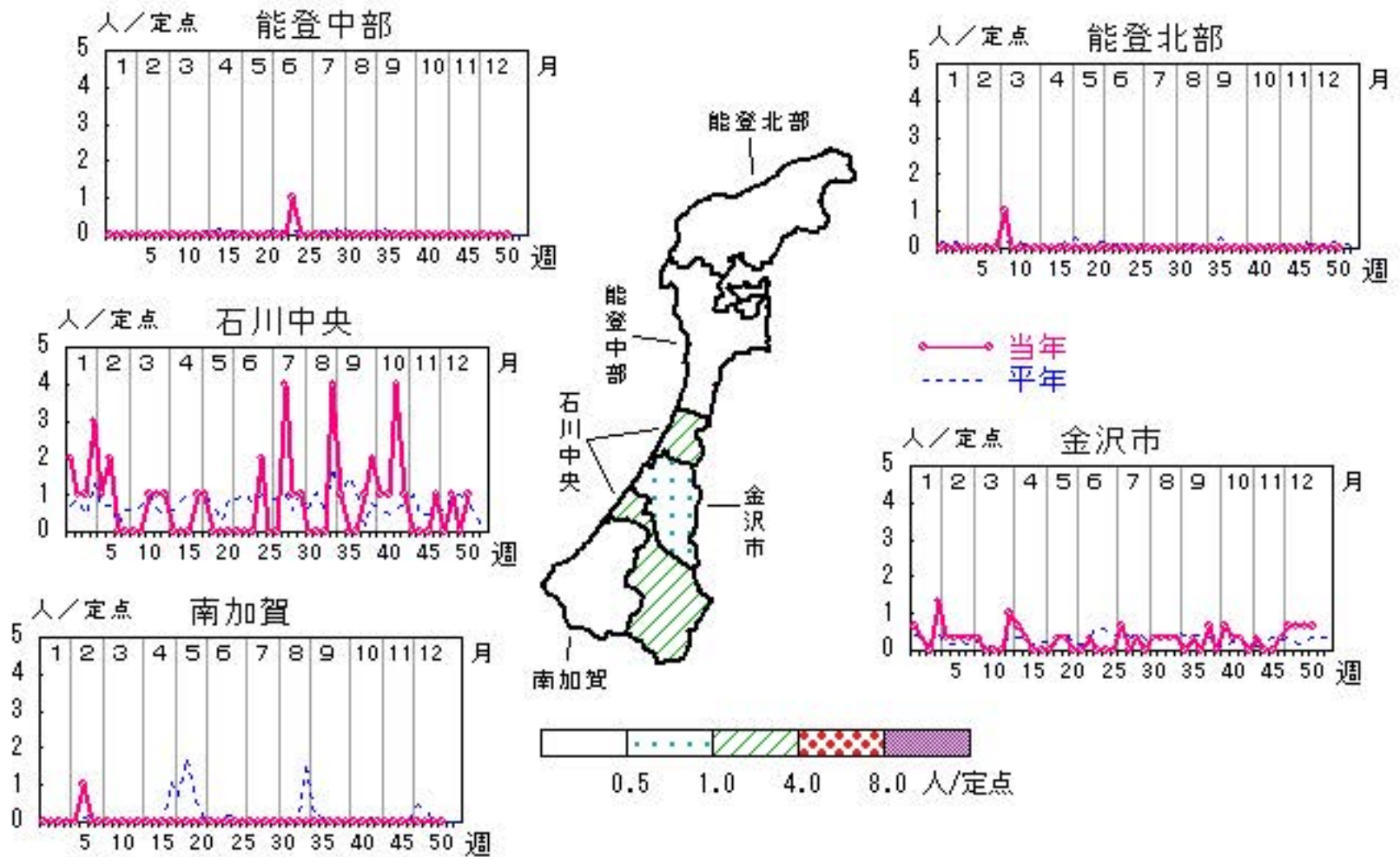

# 無菌性髄膜炎

2016年47週～51週

上段:定点からの患者報告数  
下段:定点あたりの患者数

|      | 47週              | 48週              | 49週              | 50週              | 51週              |
|------|------------------|------------------|------------------|------------------|------------------|
| 石川県  | 1<br><b>0.20</b> | 2<br><b>0.40</b> | 0<br><b>0.00</b> | 0<br><b>0.00</b> | 0<br><b>0.00</b> |
| 金沢市  | 0<br><b>0.00</b> | 1<br><b>1.00</b> | 0<br><b>0.00</b> | 0<br><b>0.00</b> | 0<br><b>0.00</b> |
| 南加賀  | 0<br><b>0.00</b> | 0<br><b>0.00</b> | 0<br><b>0.00</b> | 0<br><b>0.00</b> | 0<br><b>0.00</b> |
| 石川中央 | 1<br><b>1.00</b> | 0<br><b>0.00</b> | 0<br><b>0.00</b> | 0<br><b>0.00</b> | 0<br><b>0.00</b> |
| 能登中部 | 0<br><b>0.00</b> | 0<br><b>0.00</b> | 0<br><b>0.00</b> | 0<br><b>0.00</b> | 0<br><b>0.00</b> |
| 能登北部 | 0<br><b>0.00</b> | 1<br><b>1.00</b> | 0<br><b>0.00</b> | 0<br><b>0.00</b> | 0<br><b>0.00</b> |

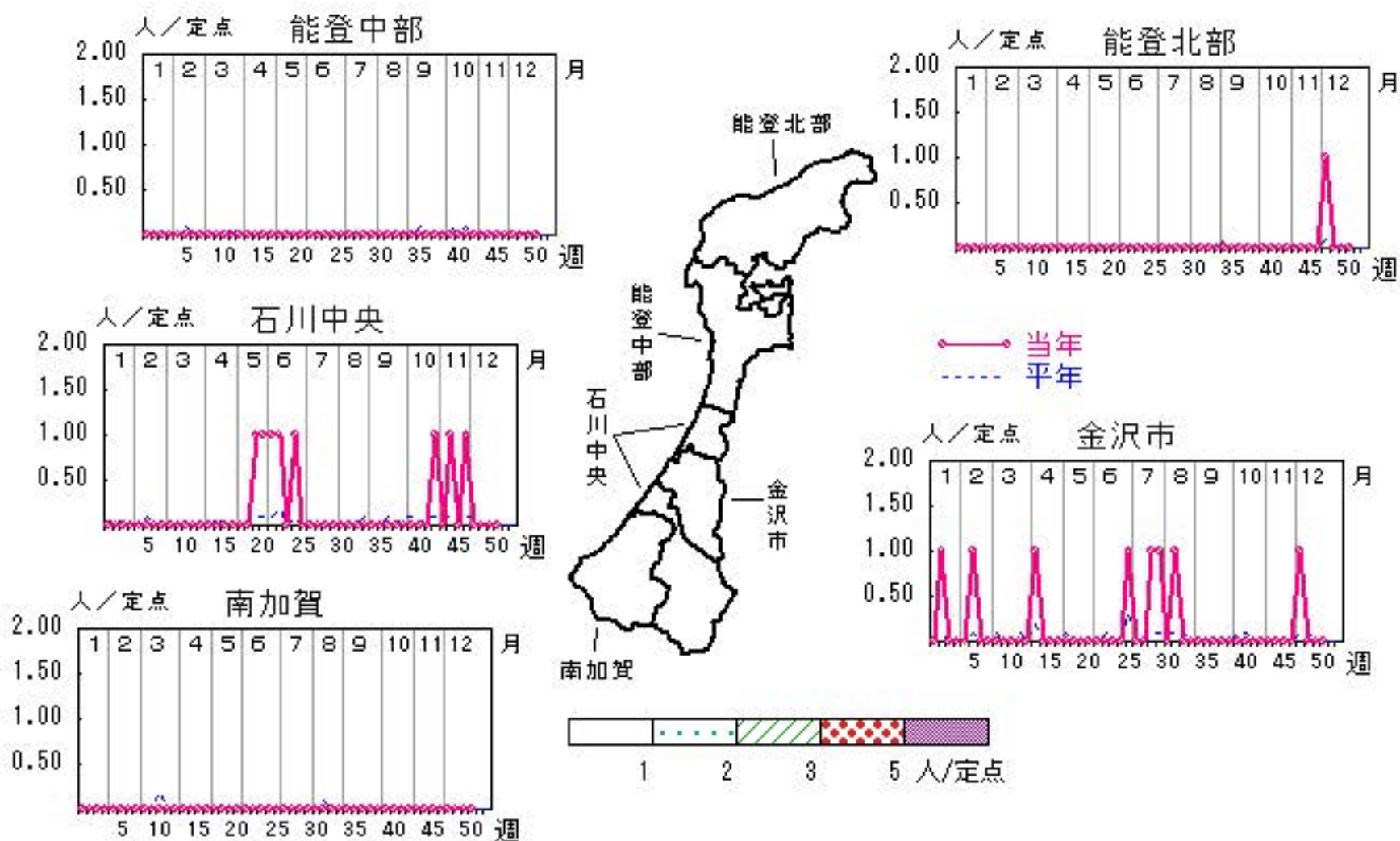

人/定点

○ 当年(石川県)      — 前年(石川県)  
× 当年(全国)      - - - 平年(石川県)

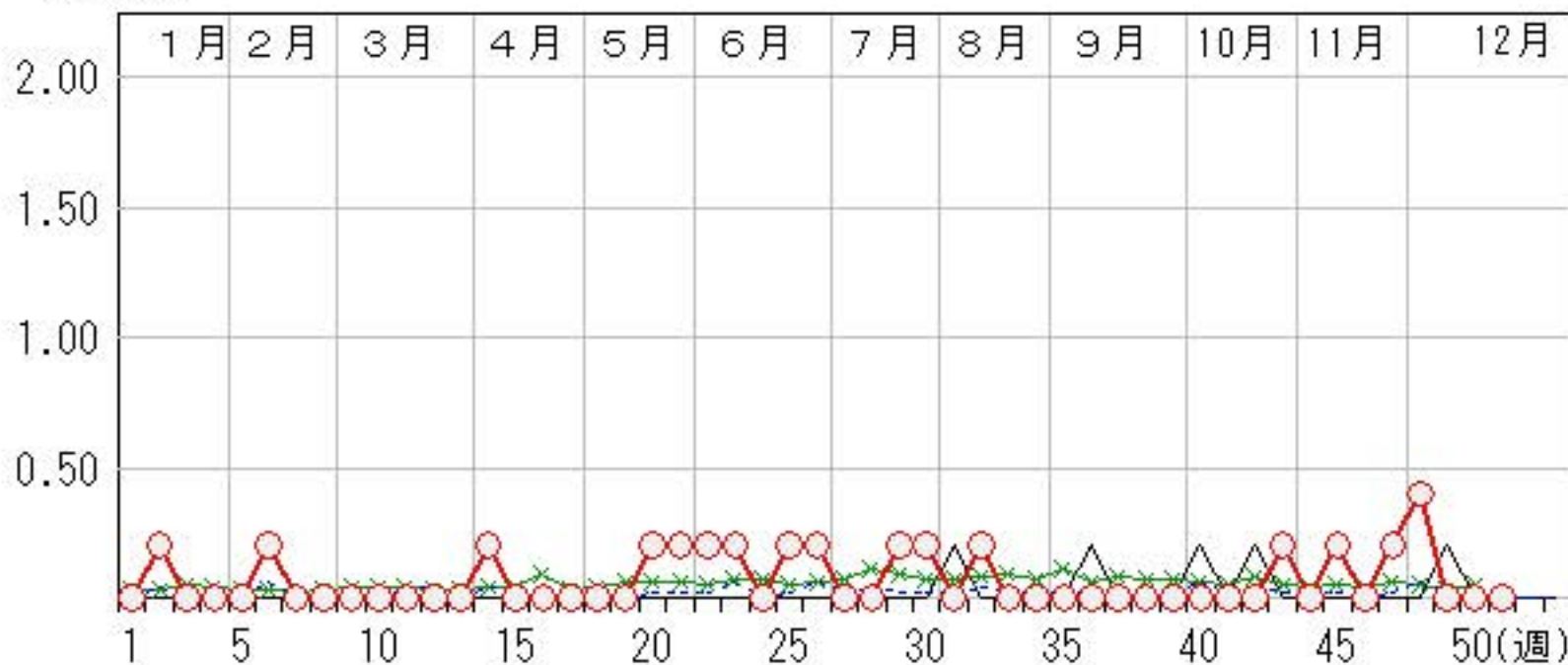



# マイコプラズマ肺炎

2016年47週～51週

上段: 定点からの患者報告数  
下段: 定点あたりの患者数

|      | 47週               | 48週              | 49週              | 50週               | 51週              |
|------|-------------------|------------------|------------------|-------------------|------------------|
| 石川県  | 10<br><b>2.00</b> | 9<br><b>1.80</b> | 8<br><b>1.60</b> | 16<br><b>3.20</b> | 6<br><b>1.20</b> |
| 金沢市  | 4<br><b>4.00</b>  | 0<br><b>0.00</b> | 1<br><b>1.00</b> | 3<br><b>3.00</b>  | 1<br><b>1.00</b> |
| 南加賀  | 3<br><b>3.00</b>  | 7<br><b>7.00</b> | 5<br><b>5.00</b> | 8<br><b>8.00</b>  | 2<br><b>2.00</b> |
| 石川中央 | 0<br><b>0.00</b>  | 0<br><b>0.00</b> | 0<br><b>0.00</b> | 0<br><b>0.00</b>  | 1<br><b>1.00</b> |
| 能登中部 | 0<br><b>0.00</b>  | 0<br><b>0.00</b> | 0<br><b>0.00</b> | 1<br><b>1.00</b>  | 1<br><b>1.00</b> |
| 能登北部 | 3<br><b>3.00</b>  | 2<br><b>2.00</b> | 2<br><b>2.00</b> | 4<br><b>4.00</b>  | 1<br><b>1.00</b> |

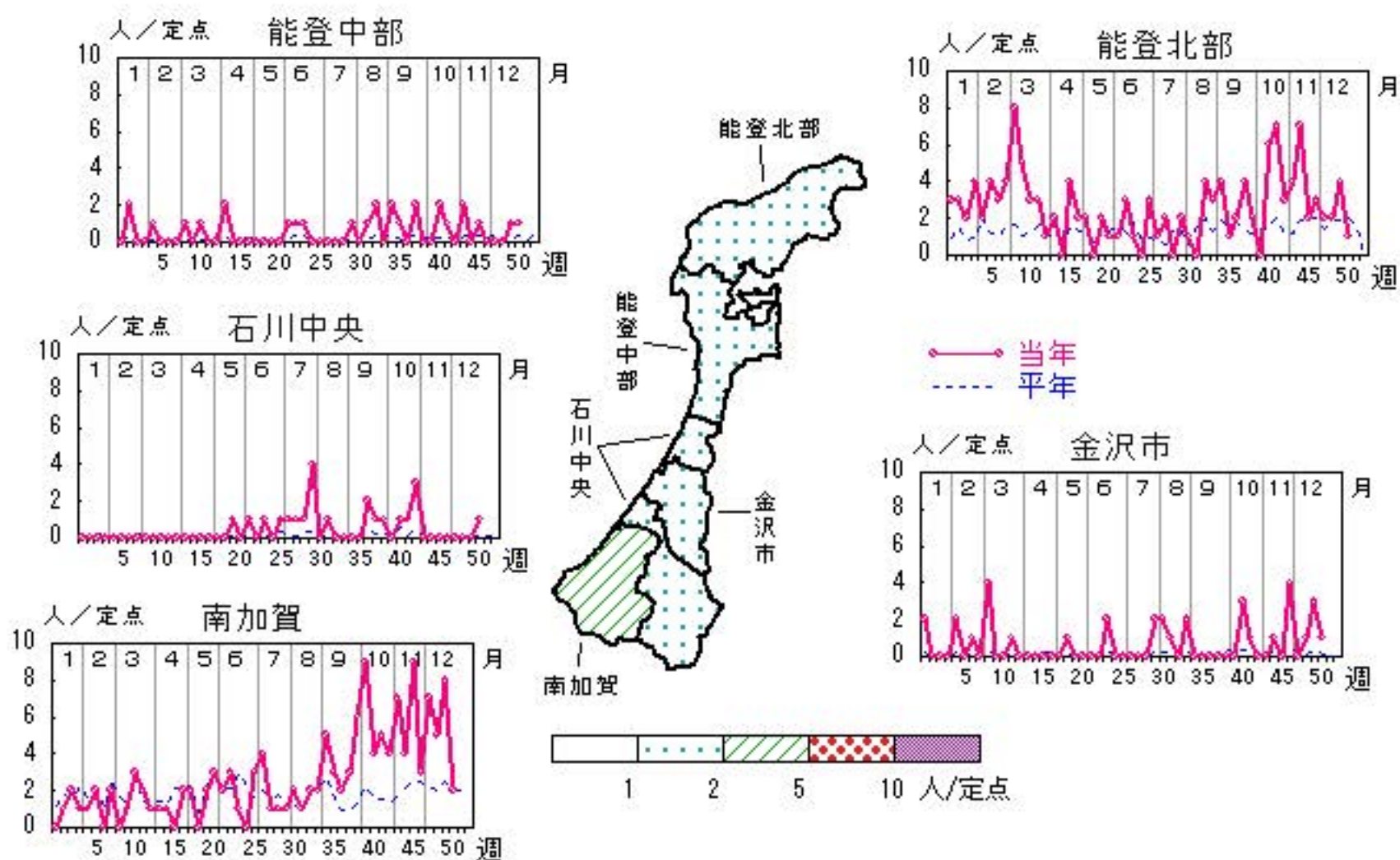

人/定点

○ 当年(石川県)      — 前年(石川県)  
× 当年(全国)      - - - 平年(石川県)

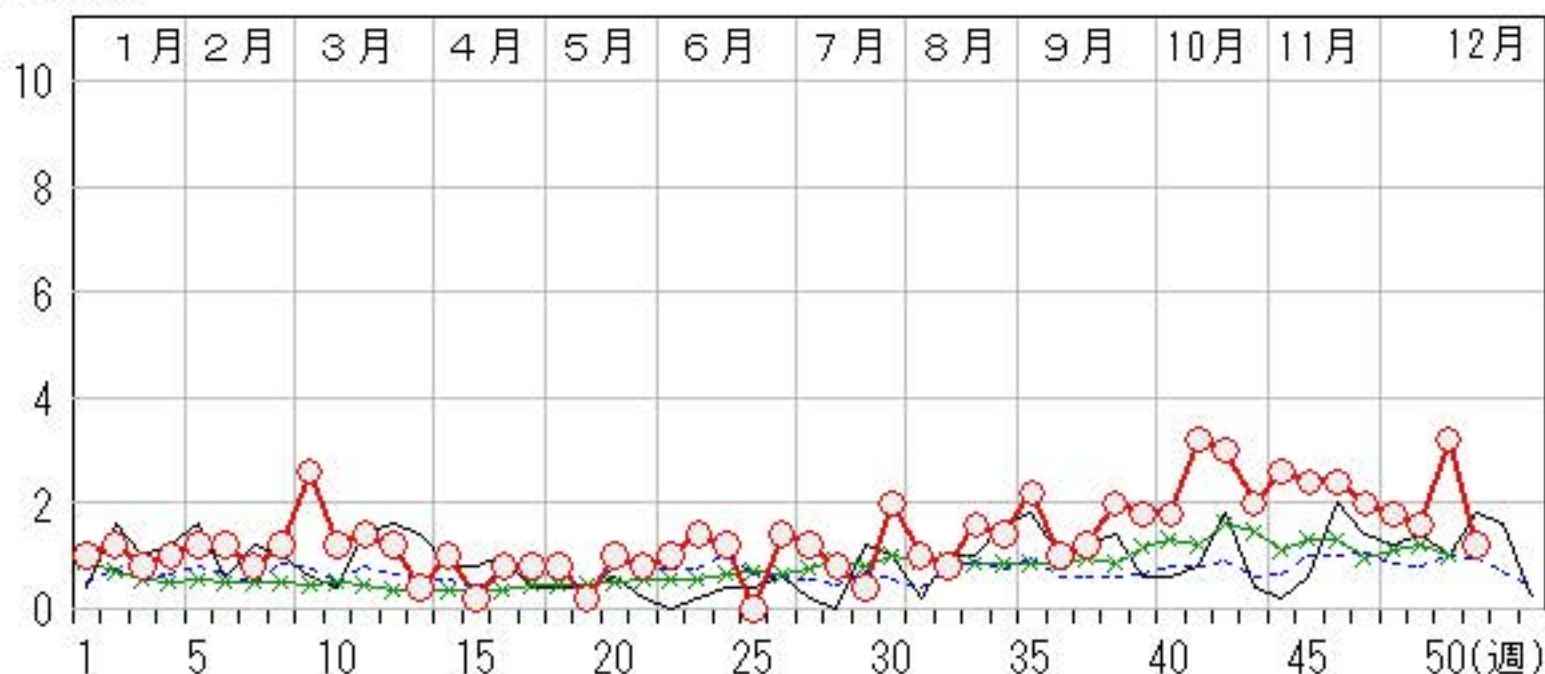

# 感染性胃腸炎（ロタウイルス）

2016年47週～51週

上段：定点からの患者報告数  
下段：定点あたりの患者数

|      | 47週              | 48週              | 49週              | 50週              | 51週              |
|------|------------------|------------------|------------------|------------------|------------------|
| 石川県  | 0<br><b>0.00</b> | 0<br><b>0.00</b> | 0<br><b>0.00</b> | 0<br><b>0.00</b> | 1<br><b>0.20</b> |
| 金沢市  | 0<br><b>0.00</b> | 0<br><b>0.00</b> | 0<br><b>0.00</b> | 0<br><b>0.00</b> | 0<br><b>0.00</b> |
| 南加賀  | 0<br><b>0.00</b> | 0<br><b>0.00</b> | 0<br><b>0.00</b> | 0<br><b>0.00</b> | 1<br><b>1.00</b> |
| 石川中央 | 0<br><b>0.00</b> | 0<br><b>0.00</b> | 0<br><b>0.00</b> | 0<br><b>0.00</b> | 0<br><b>0.00</b> |
| 能登中部 | 0<br><b>0.00</b> | 0<br><b>0.00</b> | 0<br><b>0.00</b> | 0<br><b>0.00</b> | 0<br><b>0.00</b> |
| 能登北部 | 0<br><b>0.00</b> | 0<br><b>0.00</b> | 0<br><b>0.00</b> | 0<br><b>0.00</b> | 0<br><b>0.00</b> |

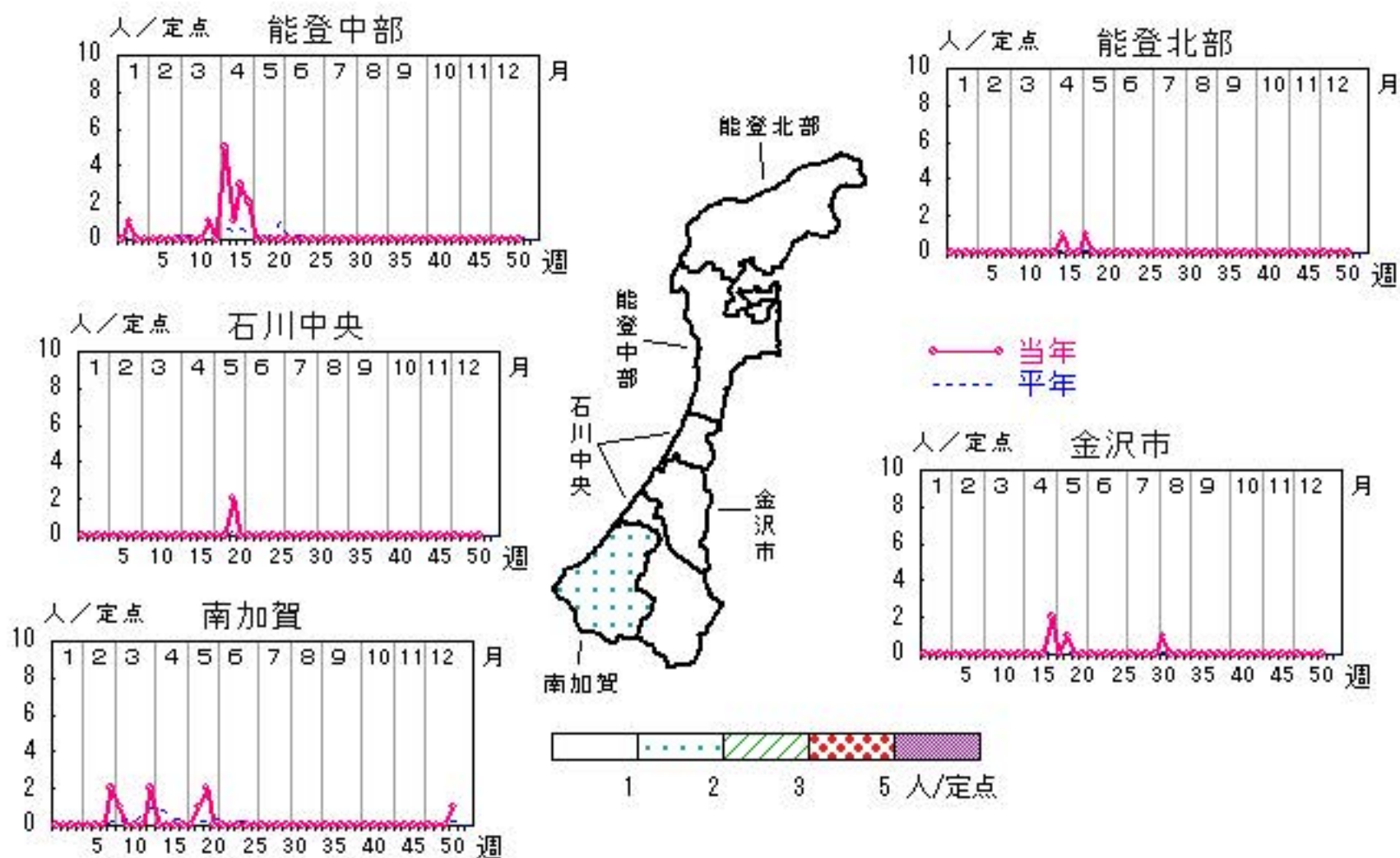

○—○ 当年(石川県)      — 前年(石川県)  
×—× 当年(全国)      - - - 平年(石川県)

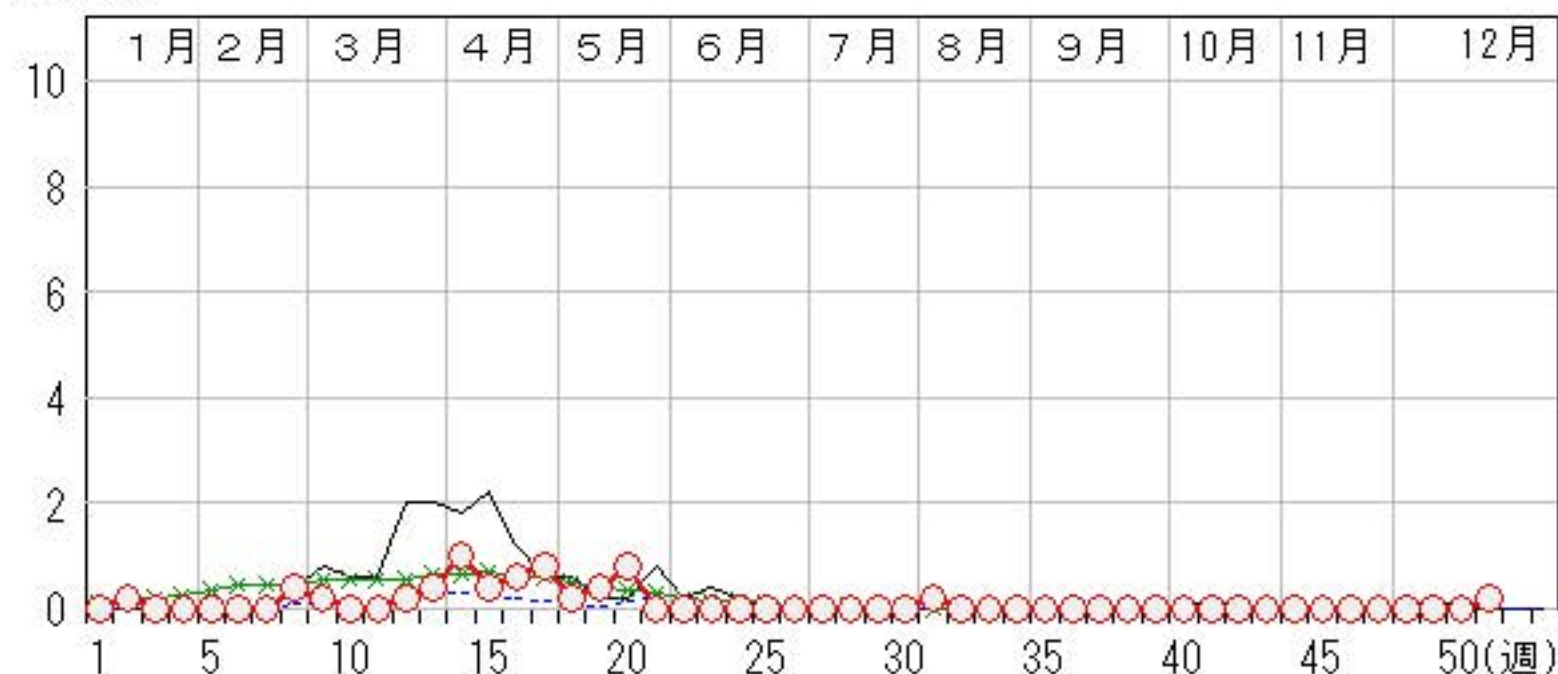



疾病別・年齢階級別報告患者数

2016年 第51週(石川県)

| インフルエンザ       | インフルエンザ | 小児科           | RSウイルス感染症 | 咽頭結膜熱 | A群溶血性レンサ球菌咽頭炎 | 感染性胃腸炎 | 水痘 | 手足口病 | 伝染性紅斑 | 突発性発しん | 百日咳 | ヘルパンギーナ | 流行性耳下腺炎 | 眼科・基幹         | 急性出血性結膜炎 | 流行性角結膜炎 | 細菌性髄膜炎 | 無菌性髄膜炎 | マイコプラズマ肺炎 | クラミジア肺炎<br>(オウム病除く) | 感染性胃腸炎(ロタウイルス) |
|---------------|---------|---------------|-----------|-------|---------------|--------|----|------|-------|--------|-----|---------|---------|---------------|----------|---------|--------|--------|-----------|---------------------|----------------|
| 計             | 419     | 計             | 9         | 30    | 76            | 526    | 13 | 3    | 10    |        |     |         | 7       | 計             | 3        |         |        |        | 6         |                     | 1              |
| ～5ヶ月<br>～11ヶ月 | 3       | ～5ヶ月<br>～11ヶ月 | 1         |       |               |        |    |      |       |        |     |         |         | ～5ヶ月<br>～11ヶ月 |          |         |        |        |           |                     |                |
| 1歳            | 9       | 1歳            | 4         | 10    | 4             | 50     | 2  | 1    | 8     |        |     |         |         | 1歳            |          |         |        | 1      |           |                     |                |
| 2歳            | 9       | 2歳            | 1         | 6     | 6             | 40     | 3  | 1    |       |        |     |         | 1       | 2歳            |          |         |        |        |           |                     |                |
| 3歳            | 9       | 3歳            |           | 4     | 5             | 45     |    |      |       |        |     |         |         | 3歳            |          |         |        |        |           |                     |                |
| 4歳            | 27      | 4歳            |           | 5     | 11            | 68     | 1  |      |       |        |     |         | 1       | 4歳            |          |         |        |        | 1         |                     | 1              |
| 5歳            | 24      | 5歳            |           |       | 8             | 75     | 2  |      |       |        |     |         |         | 5歳            |          |         |        |        | 1         |                     |                |
| 6歳            | 19      | 6歳            |           | 2     | 6             | 56     | 3  |      |       |        |     |         |         | 6歳            | 1        |         |        |        |           |                     |                |
| 7歳            | 20      | 7歳            |           | 1     | 10            | 38     |    |      |       |        |     |         |         | 7歳            |          |         |        |        |           |                     |                |
| 8歳            | 17      | 8歳            |           |       | 11            | 28     | 1  | 1    |       |        |     |         |         | 8歳            |          |         |        |        |           |                     |                |
| 9歳            | 20      | 9歳            |           |       | 3             | 23     | 1  |      |       |        |     |         | 3       | 9歳            |          |         |        |        | 1         |                     |                |
| 10歳～14歳       | 107     | 10歳～14歳       |           |       | 8             | 56     |    |      |       |        |     |         | 2       | 10歳～14歳       |          |         |        |        | 1         |                     |                |
| 15歳～19歳       | 34      | 15歳～19歳       |           |       | 1             | 3      |    |      |       |        |     |         |         | 15歳～19歳       |          |         |        |        | 1         |                     |                |
| 20歳～29歳       | 26      | 20歳以上         |           |       | 3             | 23     |    |      |       |        |     |         |         | 20歳～29歳       | 1        |         |        |        |           |                     |                |
| 30歳～39歳       | 19      |               |           |       |               |        |    |      |       |        |     |         |         | 30歳～39歳       |          |         |        |        |           |                     |                |
| 40歳～49歳       | 30      |               |           |       |               |        |    |      |       |        |     |         |         | 40歳～49歳       |          |         |        |        |           |                     |                |
| 50歳～59歳       | 16      |               |           |       |               |        |    |      |       |        |     |         |         | 50歳～59歳       |          |         |        |        |           |                     |                |
| 60歳～69歳       | 10      |               |           |       |               |        |    |      |       |        |     |         |         | 60歳～69歳       | 1        |         |        |        |           |                     |                |
| 70歳～79歳       | 6       |               |           |       |               |        |    |      |       |        |     |         |         | 70歳以上         |          |         |        |        |           |                     |                |
| 80歳以上         | 14      |               |           |       |               |        |    |      |       |        |     |         |         |               |          |         |        |        |           |                     |                |

平成28年 感染症週報(インフルエンザ・小児科) 推移表

人

| 週   | 期間          | 定点数               |                  | 501<br>インフル<br>ンザ | 600<br>RSウ<br>イルス<br>感染症 | 601<br>咽頭結<br>膜熱 | 602<br>A群溶<br>血性レ<br>ンサ球<br>菌咽頭<br>炎 | 603<br>感染性<br>胃腸炎 | 604<br>水痘 | 605<br>手足口<br>病 | 606<br>伝染性<br>紅斑 | 607<br>突発性<br>発しん | 608<br>百日咳 | 610<br>ヘルパ<br>ンキ<br>ーナ | 612<br>流行性<br>耳下腺<br>炎 |
|-----|-------------|-------------------|------------------|-------------------|--------------------------|------------------|--------------------------------------|-------------------|-----------|-----------------|------------------|-------------------|------------|------------------------|------------------------|
|     |             | 5<br>ル<br>エン<br>ザ | 6<br>小<br>児<br>科 |                   |                          |                  |                                      |                   |           |                 |                  |                   |            |                        |                        |
| 1   | 1. 4~ 1.10  | 48                | 29               | 41                | 10                       | 33               | 83                                   | 195               | 16        |                 | 7                | 5                 |            |                        | 96                     |
| 2   | 1.11~ 1.17  | 48                | 29               | 117               | 2                        | 41               | 73                                   | 151               | 8         | 1               | 6                | 10                |            |                        | 117                    |
| 3   | 1.18~ 1.24  | 48                | 29               | 252               | 3                        | 42               | 103                                  | 196               | 4         | 3               | 12               | 10                |            |                        | 59                     |
| 4   | 1.25~ 1.31  | 48                | 29               | 525               | 2                        | 44               | 117                                  | 139               | 7         |                 | 13               | 12                |            |                        | 122                    |
| 5   | 2. 1~ 2. 7  | 48                | 29               | 1,055             | 4                        | 33               | 124                                  | 171               | 13        | 1               | 12               | 6                 |            |                        | 101                    |
| 6   | 2. 8~ 2.14  | 48                | 29               | 1,770             |                          | 49               | 124                                  | 144               | 11        |                 | 9                | 12                |            |                        | 62                     |
| 7   | 2.15~ 2.21  | 48                | 29               | 2,173             | 1                        | 32               | 97                                   | 145               | 13        |                 | 17               | 9                 |            |                        | 80                     |
| 8   | 2.22~ 2.28  | 48                | 29               | 2,349             | 2                        | 18               | 76                                   | 125               | 4         | 2               | 17               | 5                 |            |                        | 70                     |
| 9   | 2.29~ 3. 6  | 48                | 29               | 2,309             |                          | 17               | 71                                   | 146               | 8         | 1               | 17               | 6                 |            |                        | 56                     |
| 10  | 3. 7~ 3.13  | 48                | 29               | 1,631             |                          | 20               | 95                                   | 133               | 9         |                 | 25               | 8                 |            |                        | 56                     |
| 11  | 3.14~ 3.20  | 48                | 29               | 1,271             |                          | 13               | 72                                   | 153               | 10        | 2               | 29               | 7                 |            |                        | 45                     |
| 12  | 3.21~ 3.27  | 48                | 29               | 945               | 1                        | 11               | 60                                   | 131               | 4         | 2               | 27               | 8                 |            |                        | 61                     |
| 13  | 3.28~ 4. 3  | 48                | 29               | 766               |                          | 9                | 59                                   | 121               | 9         |                 | 23               | 6                 |            |                        | 62                     |
| 14  | 4. 4~ 4.10  | 48                | 29               | 537               | 2                        | 10               | 68                                   | 112               | 10        |                 | 12               | 13                |            |                        | 68                     |
| 15  | 4.11~ 4.17  | 48                | 29               | 385               | 2                        | 21               | 91                                   | 127               | 6         |                 | 22               | 12                |            |                        | 70                     |
| 16  | 4.18~ 4.24  | 48                | 29               | 244               |                          | 23               | 86                                   | 169               | 6         | 1               | 25               | 20                |            |                        | 43                     |
| 17  | 4.25~ 5. 1  | 48                | 29               | 108               | 1                        | 41               | 82                                   | 160               | 3         |                 | 20               | 15                |            |                        | 65                     |
| 18  | 5. 2~ 5. 8  | 48                | 29               | 37                |                          | 21               | 71                                   | 104               | 6         |                 | 15               | 18                |            |                        | 45                     |
| 19  | 5. 9~ 5.15  | 48                | 29               | 17                | 1                        | 23               | 66                                   | 101               | 8         |                 | 8                | 13                |            | 3                      | 73                     |
| 20  | 5.16~ 5.22  | 48                | 29               | 7                 |                          | 40               | 82                                   | 124               | 8         | 2               | 15               | 10                |            | 1                      | 50                     |
| 21  | 5.23~ 5.29  | 48                | 29               | 5                 |                          | 53               | 94                                   | 110               | 10        | 2               | 10               | 14                |            | 2                      | 32                     |
| 22  | 5.30~ 6. 5  | 48                | 29               |                   | 1                        | 36               | 69                                   | 140               | 1         | 1               | 9                | 15                |            | 2                      | 51                     |
| 23  | 6. 6~ 6.12  | 48                | 29               |                   |                          | 41               | 84                                   | 136               | 6         | 1               | 21               | 17                |            | 2                      | 40                     |
| 24  | 6.13~ 6.19  | 48                | 29               |                   |                          | 36               | 54                                   | 128               | 2         | 1               | 18               | 23                |            | 11                     | 47                     |
| 25  | 6.20~ 6.26  | 48                | 29               |                   | 2                        | 40               | 79                                   | 99                | 5         |                 | 10               | 15                |            | 16                     | 33                     |
| 26  | 6.27~ 7. 3  | 48                | 29               |                   |                          | 25               | 58                                   | 98                | 4         | 7               | 14               | 11                |            | 21                     | 22                     |
| 27  | 7. 4~ 7.10  | 48                | 29               |                   |                          | 34               | 49                                   | 118               | 7         | 2               | 9                | 16                |            | 42                     | 26                     |
| 28  | 7.11~ 7.17  | 48                | 29               | 1                 |                          | 23               | 51                                   | 113               | 6         | 12              | 8                | 16                |            | 65                     | 33                     |
| 29  | 7.18~ 7.24  | 48                | 29               | 3                 |                          | 25               | 36                                   | 80                | 2         | 13              | 9                | 16                |            | 68                     | 27                     |
| 30  | 7.25~ 7.31  | 48                | 29               | 1                 | 2                        | 9                | 46                                   | 84                | 7         | 11              | 7                | 15                |            | 100                    | 34                     |
| 31  | 8. 1~ 8. 7  | 48                | 29               |                   | 4                        | 7                | 52                                   | 87                | 1         | 17              | 2                | 8                 |            | 116                    | 31                     |
| 32  | 8. 8~ 8.14  | 48                | 29               | 1                 | 6                        | 19               | 31                                   | 80                | 4         | 19              | 3                | 13                |            | 101                    | 22                     |
| 33  | 8.15~ 8.21  | 48                | 29               | 5                 | 9                        | 13               | 27                                   | 72                | 5         | 24              | 4                | 15                |            | 54                     | 38                     |
| 34  | 8.22~ 8.28  | 48                | 29               |                   | 16                       | 10               | 34                                   | 66                | 5         | 17              | 5                | 19                |            | 75                     | 34                     |
| 35  | 8.29~ 9. 4  | 48                | 29               |                   | 36                       | 14               | 44                                   | 113               | 8         | 31              | 2                | 15                |            | 76                     | 23                     |
| 36  | 9. 5~ 9.11  | 48                | 29               |                   | 48                       | 7                | 44                                   | 113               | 17        | 44              | 1                | 10                |            | 56                     | 49                     |
| 37  | 9.12~ 9.18  | 48                | 29               |                   | 82                       | 9                | 34                                   | 97                | 9         | 39              |                  | 16                |            | 45                     | 36                     |
| 38  | 9.19~ 9.25  | 48                | 29               | 1                 | 69                       | 6                | 29                                   | 88                | 16        | 13              |                  | 11                |            | 17                     | 34                     |
| 39  | 9.26~10. 2  | 48                | 29               |                   | 152                      | 7                | 52                                   | 100               | 12        | 33              | 1                | 10                |            | 24                     | 50                     |
| 40  | 10. 3~10. 9 | 48                | 29               | 15                | 161                      | 8                | 50                                   | 106               | 17        | 51              | 2                | 17                | 1          | 19                     | 26                     |
| 41  | 10.10~10.16 | 48                | 29               | 11                | 108                      | 7                | 52                                   | 101               | 4         | 35              |                  | 14                |            | 8                      | 19                     |
| 42  | 10.17~10.23 | 48                | 29               | 12                | 81                       | 13               | 69                                   | 143               | 8         | 30              | 1                | 14                |            | 5                      | 29                     |
| 43  | 10.24~10.30 | 48                | 29               | 9                 | 79                       | 13               | 60                                   | 172               | 6         | 20              | 1                | 11                |            | 5                      | 19                     |
| 44  | 10.31~11. 6 | 48                | 29               | 13                | 44                       | 17               | 64                                   | 176               | 7         | 22              | 1                | 8                 | 2          | 7                      | 23                     |
| 45  | 11. 7~11.13 | 48                | 29               | 44                | 32                       | 17               | 58                                   | 261               | 10        | 14              |                  | 11                |            | 2                      | 17                     |
| 46  | 11.14~11.20 | 48                | 29               | 110               | 22                       | 17               | 59                                   | 374               | 15        | 15              | 2                | 13                |            | 1                      | 22                     |
| 47  | 11.21~11.27 | 48                | 29               | 147               | 16                       | 21               | 46                                   | 309               | 7         | 5               | 3                | 15                |            |                        | 19                     |
| 48  | 11.28~12. 4 | 48                | 29               | 196               | 14                       | 33               | 60                                   | 349               | 21        | 7               |                  | 17                |            |                        | 17                     |
| 49  | 12. 5~12.11 | 48                | 29               | 306               | 22                       | 32               | 65                                   | 477               | 18        | 5               |                  | 12                |            |                        | 16                     |
| 50  | 12.12~12.18 | 48                | 29               | 308               | 18                       | 40               | 87                                   | 570               | 32        | 3               |                  | 18                |            | 1                      | 13                     |
| 51  | 12.19~12.25 | 48                | 29               | 419               | 9                        | 30               | 76                                   | 526               | 13        | 3               |                  | 10                |            |                        | 7                      |
| 合 計 |             |                   |                  | 18,146            | 1,064                    | 1,203            | 3,413                                | 8,333             | 448       | 512             | 474              | 640               | 3          | 945                    | 2,290                  |



平成28年 感染症週報(インフルエンザ・小児科) 推移表 定点当たり患者発生数

人/定点

| 週  | 期間          | 定点数               |                  | 501<br>インフル<br>ンザ | 600<br>RSウ<br>イルス<br>感染症 | 601<br>咽頭結<br>膜熱 | 602<br>A群溶<br>血性レ<br>ンサ球<br>菌咽頭<br>炎 | 603<br>感染性<br>胃腸炎 | 604<br>水痘 | 605<br>手足口<br>病 | 606<br>伝染性<br>紅斑 | 607<br>突発性<br>発しん | 608<br>百日咳 | 610<br>ヘルパ<br>ンキ<br>ーナ | 612<br>流行性<br>耳下腺<br>炎 |
|----|-------------|-------------------|------------------|-------------------|--------------------------|------------------|--------------------------------------|-------------------|-----------|-----------------|------------------|-------------------|------------|------------------------|------------------------|
|    |             | 5<br>イン<br>フ<br>ザ | 6<br>小<br>児<br>科 |                   |                          |                  |                                      |                   |           |                 |                  |                   |            |                        |                        |
| 1  | 1. 4~ 1.10  | 48                | 29               | 0.85              | 0.34                     | 1.14             | 2.86                                 | 6.72              | 0.55      |                 | 0.24             | 0.17              |            |                        | 3.31                   |
| 2  | 1.11~ 1.17  | 48                | 29               | 2.44              | 0.07                     | 1.41             | 2.52                                 | 5.21              | 0.28      | 0.03            | 0.21             | 0.34              |            |                        | 4.03                   |
| 3  | 1.18~ 1.24  | 48                | 29               | 5.25              | 0.10                     | 1.45             | 3.55                                 | 6.76              | 0.14      | 0.10            | 0.41             | 0.34              |            |                        | 2.03                   |
| 4  | 1.25~ 1.31  | 48                | 29               | 10.94             | 0.07                     | 1.52             | 4.03                                 | 4.79              | 0.24      |                 | 0.45             | 0.41              |            |                        | 4.21                   |
| 5  | 2. 1~ 2. 7  | 48                | 29               | 21.98             | 0.14                     | 1.14             | 4.28                                 | 5.90              | 0.45      | 0.03            | 0.41             | 0.21              |            |                        | 3.48                   |
| 6  | 2. 8~ 2.14  | 48                | 29               | 36.88             |                          | 1.69             | 4.28                                 | 4.97              | 0.38      |                 | 0.31             | 0.41              |            |                        | 2.14                   |
| 7  | 2.15~ 2.21  | 48                | 29               | 45.27             | 0.03                     | 1.10             | 3.34                                 | 5.00              | 0.45      |                 | 0.59             | 0.31              |            |                        | 2.76                   |
| 8  | 2.22~ 2.28  | 48                | 29               | 48.94             | 0.07                     | 0.62             | 2.62                                 | 4.31              | 0.14      | 0.07            | 0.59             | 0.17              |            |                        | 2.41                   |
| 9  | 2.29~ 3. 6  | 48                | 29               | 48.10             |                          | 0.59             | 2.45                                 | 5.03              | 0.28      | 0.03            | 0.59             | 0.21              |            |                        | 1.93                   |
| 10 | 3. 7~ 3.13  | 48                | 29               | 33.98             |                          | 0.69             | 3.28                                 | 4.59              | 0.31      |                 | 0.86             | 0.28              |            |                        | 1.93                   |
| 11 | 3.14~ 3.20  | 48                | 29               | 26.48             |                          | 0.45             | 2.48                                 | 5.28              | 0.34      | 0.07            | 1.00             | 0.24              |            |                        | 1.55                   |
| 12 | 3.21~ 3.27  | 48                | 29               | 19.69             | 0.03                     | 0.38             | 2.07                                 | 4.52              | 0.14      | 0.07            | 0.93             | 0.28              |            |                        | 2.10                   |
| 13 | 3.28~ 4. 3  | 48                | 29               | 15.96             |                          | 0.31             | 2.03                                 | 4.17              | 0.31      |                 | 0.79             | 0.21              |            |                        | 2.14                   |
| 14 | 4. 4~ 4.10  | 48                | 29               | 11.19             | 0.07                     | 0.34             | 2.34                                 | 3.86              | 0.34      |                 | 0.41             | 0.45              |            |                        | 2.34                   |
| 15 | 4.11~ 4.17  | 48                | 29               | 8.02              | 0.07                     | 0.72             | 3.14                                 | 4.38              | 0.21      |                 | 0.76             | 0.41              |            |                        | 2.41                   |
| 16 | 4.18~ 4.24  | 48                | 29               | 5.08              |                          | 0.79             | 2.97                                 | 5.83              | 0.21      | 0.03            | 0.86             | 0.69              |            |                        | 1.48                   |
| 17 | 4.25~ 5. 1  | 48                | 29               | 2.25              | 0.03                     | 1.41             | 2.83                                 | 5.52              | 0.10      |                 | 0.69             | 0.52              |            |                        | 2.24                   |
| 18 | 5. 2~ 5. 8  | 48                | 29               | 0.77              |                          | 0.72             | 2.45                                 | 3.59              | 0.21      |                 | 0.52             | 0.62              |            |                        | 1.55                   |
| 19 | 5. 9~ 5.15  | 48                | 29               | 0.35              | 0.03                     | 0.79             | 2.28                                 | 3.48              | 0.28      |                 | 0.28             | 0.45              |            | 0.10                   | 2.52                   |
| 20 | 5.16~ 5.22  | 48                | 29               | 0.15              |                          | 1.38             | 2.83                                 | 4.28              | 0.28      | 0.07            | 0.52             | 0.34              |            | 0.03                   | 1.72                   |
| 21 | 5.23~ 5.29  | 48                | 29               | 0.10              |                          | 1.83             | 3.24                                 | 3.79              | 0.34      | 0.07            | 0.34             | 0.48              |            | 0.07                   | 1.10                   |
| 22 | 5.30~ 6. 5  | 48                | 29               |                   | 0.03                     | 1.24             | 2.38                                 | 4.83              | 0.03      | 0.03            | 0.31             | 0.52              |            | 0.07                   | 1.76                   |
| 23 | 6. 6~ 6.12  | 48                | 29               |                   |                          | 1.41             | 2.90                                 | 4.69              | 0.21      | 0.03            | 0.72             | 0.59              |            | 0.07                   | 1.38                   |
| 24 | 6.13~ 6.19  | 48                | 29               |                   |                          | 1.24             | 1.86                                 | 4.41              | 0.07      | 0.03            | 0.62             | 0.79              |            | 0.38                   | 1.62                   |
| 25 | 6.20~ 6.26  | 48                | 29               |                   | 0.07                     | 1.38             | 2.72                                 | 3.41              | 0.17      |                 | 0.34             | 0.52              |            | 0.55                   | 1.14                   |
| 26 | 6.27~ 7. 3  | 48                | 29               |                   |                          | 0.86             | 2.00                                 | 3.38              | 0.14      | 0.24            | 0.48             | 0.38              |            | 0.72                   | 0.76                   |
| 27 | 7. 4~ 7.10  | 48                | 29               |                   |                          | 1.17             | 1.69                                 | 4.07              | 0.24      | 0.07            | 0.31             | 0.55              |            | 1.45                   | 0.90                   |
| 28 | 7.11~ 7.17  | 48                | 29               | 0.02              |                          | 0.79             | 1.76                                 | 3.90              | 0.21      | 0.41            | 0.28             | 0.55              |            | 2.24                   | 1.14                   |
| 29 | 7.18~ 7.24  | 48                | 29               | 0.06              |                          | 0.86             | 1.24                                 | 2.76              | 0.07      | 0.45            | 0.31             | 0.55              |            | 2.34                   | 0.93                   |
| 30 | 7.25~ 7.31  | 48                | 29               | 0.02              | 0.07                     | 0.31             | 1.59                                 | 2.90              | 0.24      | 0.38            | 0.24             | 0.52              |            | 3.45                   | 1.17                   |
| 31 | 8. 1~ 8. 7  | 48                | 29               |                   | 0.14                     | 0.24             | 1.79                                 | 3.00              | 0.03      | 0.59            | 0.07             | 0.28              |            | 4.00                   | 1.07                   |
| 32 | 8. 8~ 8.14  | 48                | 29               | 0.02              | 0.21                     | 0.66             | 1.07                                 | 2.76              | 0.14      | 0.66            | 0.10             | 0.45              |            | 3.48                   | 0.76                   |
| 33 | 8.15~ 8.21  | 48                | 29               | 0.10              | 0.31                     | 0.45             | 0.93                                 | 2.48              | 0.17      | 0.83            | 0.14             | 0.52              |            | 1.86                   | 1.31                   |
| 34 | 8.22~ 8.28  | 48                | 29               |                   | 0.55                     | 0.34             | 1.17                                 | 2.28              | 0.17      | 0.59            | 0.17             | 0.66              |            | 2.59                   | 1.17                   |
| 35 | 8.29~ 9. 4  | 48                | 29               |                   | 1.24                     | 0.48             | 1.52                                 | 3.90              | 0.28      | 1.07            | 0.07             | 0.52              |            | 2.62                   | 0.79                   |
| 36 | 9. 5~ 9.11  | 48                | 29               |                   | 1.66                     | 0.24             | 1.52                                 | 3.90              | 0.59      | 1.52            | 0.03             | 0.34              |            | 1.93                   | 1.69                   |
| 37 | 9.12~ 9.18  | 48                | 29               |                   | 2.83                     | 0.31             | 1.17                                 | 3.34              | 0.31      | 1.34            |                  | 0.55              |            | 1.55                   | 1.24                   |
| 38 | 9.19~ 9.25  | 48                | 29               | 0.02              | 2.38                     | 0.21             | 1.00                                 | 3.03              | 0.55      | 0.45            |                  | 0.38              |            | 0.59                   | 1.17                   |
| 39 | 9.26~10. 2  | 48                | 29               |                   | 5.24                     | 0.24             | 1.79                                 | 3.45              | 0.41      | 1.14            | 0.03             | 0.34              |            | 0.83                   | 1.72                   |
| 40 | 10. 3~10. 9 | 48                | 29               | 0.31              | 5.55                     | 0.28             | 1.72                                 | 3.66              | 0.59      | 1.76            | 0.07             | 0.59              | 0.03       | 0.66                   | 0.90                   |
| 41 | 10.10~10.16 | 48                | 29               | 0.23              | 3.72                     | 0.24             | 1.79                                 | 3.48              | 0.14      | 1.21            |                  | 0.48              |            | 0.28                   | 0.66                   |
| 42 | 10.17~10.23 | 48                | 29               | 0.25              | 2.79                     | 0.45             | 2.38                                 | 4.93              | 0.28      | 1.03            | 0.03             | 0.48              |            | 0.17                   | 1.00                   |
| 43 | 10.24~10.30 | 48                | 29               | 0.19              | 2.72                     | 0.45             | 2.07                                 | 5.93              | 0.21      | 0.69            | 0.03             | 0.38              |            | 0.17                   | 0.66                   |
| 44 | 10.31~11. 6 | 48                | 29               | 0.27              | 1.52                     | 0.59             | 2.21                                 | 6.07              | 0.24      | 0.76            | 0.03             | 0.28              | 0.07       | 0.24                   | 0.79                   |
| 45 | 11. 7~11.13 | 48                | 29               | 0.92              | 1.10                     | 0.59             | 2.00                                 | 9.00              | 0.34      | 0.48            |                  | 0.38              |            | 0.07                   | 0.59                   |
| 46 | 11.14~11.20 | 48                | 29               | 2.29              | 0.76                     | 0.59             | 2.03                                 | 12.90             | 0.52      | 0.52            | 0.07             | 0.45              |            | 0.03                   | 0.76                   |
| 47 | 11.21~11.27 | 48                | 29               | 3.06              | 0.55                     | 0.72             | 1.59                                 | 10.66             | 0.24      | 0.17            | 0.10             | 0.52              |            |                        | 0.66                   |
| 48 | 11.28~12. 4 | 48                | 29               | 4.08              | 0.48                     | 1.14             | 2.07                                 | 12.03             | 0.72      | 0.24            |                  | 0.59              |            |                        | 0.59                   |
| 49 | 12. 5~12.11 | 48                | 29               | 6.38              | 0.76                     | 1.10             | 2.24                                 | 16.45             | 0.62      | 0.17            |                  | 0.41              |            |                        | 0.55                   |
| 50 | 12.12~12.18 | 48                | 29               | 6.42              | 0.62                     | 1.38             | 3.00                                 | 19.66             | 1.10      | 0.10            |                  | 0.62              |            | 0.03                   | 0.45                   |
| 51 | 12.19~12.25 | 48                | 29               | 8.73              | 0.31                     | 1.03             | 2.62                                 | 18.14             | 0.45      | 0.10            |                  | 0.34              |            |                        | 0.24                   |
|    | 合 計         |                   |                  | 378.04            | 36.69                    | 41.48            | 117.69                               | 287.34            | 15.45     | 17.66           | 16.34            | 22.07             | 0.10       | 32.59                  | 78.97                  |

平成28年 感染症週報(眼科・基幹) 推移表

人

| 週   | 期間          | 定点数     |         | 701              | 702             | 902        | 903        | 904               | 905         | 907                        |
|-----|-------------|---------|---------|------------------|-----------------|------------|------------|-------------------|-------------|----------------------------|
|     |             | 7<br>眼科 | 9<br>基幹 | 急性出<br>血性結<br>膜炎 | 流行性<br>角結膜<br>炎 | 細菌性<br>髄膜炎 | 無菌性<br>髄膜炎 | マイコ<br>プラズ<br>マ肺炎 | クラミジア<br>肺炎 | 感染性<br>胃腸炎<br>(ロタウイ<br>ルス) |
| 1   | 1. 4~ 1.10  | 7       | 5       |                  | 4               |            |            | 5                 |             |                            |
| 2   | 1.11~ 1.17  | 7       | 5       |                  | 2               |            | 1          | 6                 |             | 1                          |
| 3   | 1.18~ 1.24  | 7       | 5       |                  | 1               |            |            | 4                 |             |                            |
| 4   | 1.25~ 1.31  | 7       | 5       |                  | 7               |            |            | 5                 |             |                            |
| 5   | 2. 1~ 2. 7  | 7       | 5       |                  | 2               |            |            | 6                 |             |                            |
| 6   | 2. 8~ 2.14  | 7       | 5       |                  | 4               |            | 1          | 6                 |             |                            |
| 7   | 2.15~ 2.21  | 7       | 5       |                  | 1               |            |            | 4                 |             |                            |
| 8   | 2.22~ 2.28  | 7       | 5       |                  | 1               |            |            | 6                 |             | 2                          |
| 9   | 2.29~ 3. 6  | 7       | 5       |                  | 2               |            |            | 13                |             | 1                          |
| 10  | 3. 7~ 3.13  | 7       | 5       |                  |                 |            |            | 6                 |             |                            |
| 11  | 3.14~ 3.20  | 7       | 5       |                  | 1               |            |            | 7                 |             |                            |
| 12  | 3.21~ 3.27  | 7       | 5       |                  | 1               |            |            | 6                 |             | 1                          |
| 13  | 3.28~ 4. 3  | 7       | 5       |                  | 4               |            |            | 2                 |             | 2                          |
| 14  | 4. 4~ 4.10  | 7       | 5       |                  | 2               | 1          | 1          | 5                 |             | 5                          |
| 15  | 4.11~ 4.17  | 7       | 5       |                  | 1               |            |            | 1                 |             | 2                          |
| 16  | 4.18~ 4.24  | 7       | 5       |                  |                 |            |            | 4                 |             | 3                          |
| 17  | 4.25~ 5. 1  | 7       | 5       |                  | 1               | 1          |            | 4                 |             | 4                          |
| 18  | 5. 2~ 5. 8  | 7       | 5       |                  | 1               |            |            | 4                 |             | 1                          |
| 19  | 5. 9~ 5.15  | 7       | 5       |                  | 1               |            |            | 1                 |             | 2                          |
| 20  | 5.16~ 5.22  | 7       | 5       |                  | 1               |            | 1          | 5                 |             | 4                          |
| 21  | 5.23~ 5.29  | 7       | 5       |                  |                 |            | 1          | 4                 |             |                            |
| 22  | 5.30~ 6. 5  | 7       | 5       |                  |                 | 1          | 1          | 5                 |             |                            |
| 23  | 6. 6~ 6.12  | 7       | 5       |                  | 1               |            | 1          | 7                 |             |                            |
| 24  | 6.13~ 6.19  | 7       | 5       |                  | 1               | 1          |            | 6                 |             |                            |
| 25  | 6.20~ 6.26  | 7       | 5       |                  | 2               |            | 1          |                   |             |                            |
| 26  | 6.27~ 7. 3  | 7       | 5       |                  |                 |            | 1          | 7                 |             |                            |
| 27  | 7. 4~ 7.10  | 7       | 5       |                  | 2               | 1          |            | 6                 |             |                            |
| 28  | 7.11~ 7.17  | 7       | 5       |                  | 4               |            |            | 4                 |             |                            |
| 29  | 7.18~ 7.24  | 7       | 5       |                  | 2               |            | 1          | 2                 |             |                            |
| 30  | 7.25~ 7.31  | 7       | 5       |                  | 1               |            | 1          | 10                |             |                            |
| 31  | 8. 1~ 8. 7  | 7       | 5       |                  | 1               |            |            | 5                 |             | 1                          |
| 32  | 8. 8~ 8.14  | 7       | 5       |                  | 1               |            | 1          | 4                 |             |                            |
| 33  | 8.15~ 8.21  | 7       | 5       |                  | 1               |            |            | 8                 |             |                            |
| 34  | 8.22~ 8.28  | 7       | 5       |                  | 5               |            |            | 7                 |             |                            |
| 35  | 8.29~ 9. 4  | 7       | 5       |                  | 1               |            |            | 11                |             |                            |
| 36  | 9. 5~ 9.11  | 7       | 5       |                  | 1               |            |            | 5                 |             |                            |
| 37  | 9.12~ 9.18  | 7       | 5       |                  |                 |            |            | 6                 |             |                            |
| 38  | 9.19~ 9.25  | 7       | 5       |                  | 3               | 1          |            | 10                |             |                            |
| 39  | 9.26~10. 2  | 7       | 5       |                  | 2               |            |            | 9                 |             |                            |
| 40  | 10. 3~10. 9 | 7       | 5       |                  | 3               |            |            | 9                 |             |                            |
| 41  | 10.10~10.16 | 7       | 5       |                  | 2               |            |            | 16                |             |                            |
| 42  | 10.17~10.23 | 7       | 5       |                  | 5               |            |            | 15                |             |                            |
| 43  | 10.24~10.30 | 7       | 5       |                  | 1               |            | 1          | 10                |             |                            |
| 44  | 10.31~11. 6 | 7       | 5       |                  | 1               |            |            | 13                |             |                            |
| 45  | 11. 7~11.13 | 7       | 5       |                  |                 |            | 1          | 12                |             |                            |
| 46  | 11.14~11.20 | 7       | 5       |                  |                 |            |            | 12                |             |                            |
| 47  | 11.21~11.27 | 7       | 5       |                  | 2               |            | 1          | 10                |             |                            |
| 48  | 11.28~12. 4 | 7       | 5       |                  | 2               |            | 2          | 9                 |             |                            |
| 49  | 12. 5~12.11 | 7       | 5       |                  | 3               |            |            | 8                 |             |                            |
| 50  | 12.12~12.18 | 7       | 5       |                  | 2               |            |            | 16                |             |                            |
| 51  | 12.19~12.25 | 7       | 5       |                  | 3               |            |            | 6                 |             | 1                          |
| 合 計 |             |         |         |                  | 89              | 6          | 17         | 352               |             | 30                         |



平成28年 感染症週報(眼科・基幹) 推移表 定点当たり患者発生数

人/定点

| 週   | 期間          | 定点数     |         | 701              | 702             | 902        | 903        | 904               | 905         | 907                        |
|-----|-------------|---------|---------|------------------|-----------------|------------|------------|-------------------|-------------|----------------------------|
|     |             | 7<br>眼科 | 9<br>基幹 | 急性出<br>血性結<br>膜炎 | 流行性<br>角結膜<br>炎 | 細菌性<br>髄膜炎 | 無菌性<br>髄膜炎 | マイコ<br>プラズ<br>マ肺炎 | クラミジア<br>肺炎 | 感染性<br>胃腸炎<br>(ロタウイ<br>ルス) |
| 1   | 1. 4~ 1.10  | 7       | 5       |                  | 0.57            |            |            | 1.00              |             |                            |
| 2   | 1.11~ 1.17  | 7       | 5       |                  | 0.29            |            | 0.20       | 1.20              |             | 0.20                       |
| 3   | 1.18~ 1.24  | 7       | 5       |                  | 0.14            |            |            | 0.80              |             |                            |
| 4   | 1.25~ 1.31  | 7       | 5       |                  | 1.00            |            |            | 1.00              |             |                            |
| 5   | 2. 1~ 2. 7  | 7       | 5       |                  | 0.29            |            |            | 1.20              |             |                            |
| 6   | 2. 8~ 2.14  | 7       | 5       |                  | 0.57            |            | 0.20       | 1.20              |             |                            |
| 7   | 2.15~ 2.21  | 7       | 5       |                  | 0.14            |            |            | 0.80              |             |                            |
| 8   | 2.22~ 2.28  | 7       | 5       |                  | 0.14            |            |            | 1.20              |             | 0.40                       |
| 9   | 2.29~ 3. 6  | 7       | 5       |                  | 0.29            |            |            | 2.60              |             | 0.20                       |
| 10  | 3. 7~ 3.13  | 7       | 5       |                  |                 |            |            | 1.20              |             |                            |
| 11  | 3.14~ 3.20  | 7       | 5       |                  | 0.14            |            |            | 1.40              |             |                            |
| 12  | 3.21~ 3.27  | 7       | 5       |                  | 0.14            |            |            | 1.20              |             | 0.20                       |
| 13  | 3.28~ 4. 3  | 7       | 5       |                  | 0.57            |            |            | 0.40              |             | 0.40                       |
| 14  | 4. 4~ 4.10  | 7       | 5       |                  | 0.29            | 0.20       | 0.20       | 1.00              |             | 1.00                       |
| 15  | 4.11~ 4.17  | 7       | 5       |                  | 0.14            |            |            | 0.20              |             | 0.40                       |
| 16  | 4.18~ 4.24  | 7       | 5       |                  |                 |            |            | 0.80              |             | 0.60                       |
| 17  | 4.25~ 5. 1  | 7       | 5       |                  | 0.14            | 0.20       |            | 0.80              |             | 0.80                       |
| 18  | 5. 2~ 5. 8  | 7       | 5       |                  | 0.14            |            |            | 0.80              |             | 0.20                       |
| 19  | 5. 9~ 5.15  | 7       | 5       |                  | 0.14            |            |            | 0.20              |             | 0.40                       |
| 20  | 5.16~ 5.22  | 7       | 5       |                  | 0.14            |            | 0.20       | 1.00              |             | 0.80                       |
| 21  | 5.23~ 5.29  | 7       | 5       |                  |                 |            | 0.20       | 0.80              |             |                            |
| 22  | 5.30~ 6. 5  | 7       | 5       |                  |                 | 0.20       | 0.20       | 1.00              |             |                            |
| 23  | 6. 6~ 6.12  | 7       | 5       |                  | 0.14            |            | 0.20       | 1.40              |             |                            |
| 24  | 6.13~ 6.19  | 7       | 5       |                  | 0.14            | 0.20       |            | 1.20              |             |                            |
| 25  | 6.20~ 6.26  | 7       | 5       |                  | 0.29            |            | 0.20       |                   |             |                            |
| 26  | 6.27~ 7. 3  | 7       | 5       |                  |                 |            | 0.20       | 1.40              |             |                            |
| 27  | 7. 4~ 7.10  | 7       | 5       |                  | 0.29            | 0.20       |            | 1.20              |             |                            |
| 28  | 7.11~ 7.17  | 7       | 5       |                  | 0.57            |            |            | 0.80              |             |                            |
| 29  | 7.18~ 7.24  | 7       | 5       |                  | 0.29            |            | 0.20       | 0.40              |             |                            |
| 30  | 7.25~ 7.31  | 7       | 5       |                  | 0.14            |            | 0.20       | 2.00              |             |                            |
| 31  | 8. 1~ 8. 7  | 7       | 5       |                  | 0.14            |            |            | 1.00              |             | 0.20                       |
| 32  | 8. 8~ 8.14  | 7       | 5       |                  | 0.14            |            | 0.20       | 0.80              |             |                            |
| 33  | 8.15~ 8.21  | 7       | 5       |                  | 0.14            |            |            | 1.60              |             |                            |
| 34  | 8.22~ 8.28  | 7       | 5       |                  | 0.71            |            |            | 1.40              |             |                            |
| 35  | 8.29~ 9. 4  | 7       | 5       |                  | 0.14            |            |            | 2.20              |             |                            |
| 36  | 9. 5~ 9.11  | 7       | 5       |                  | 0.14            |            |            | 1.00              |             |                            |
| 37  | 9.12~ 9.18  | 7       | 5       |                  |                 |            |            | 1.20              |             |                            |
| 38  | 9.19~ 9.25  | 7       | 5       |                  | 0.43            | 0.20       |            | 2.00              |             |                            |
| 39  | 9.26~10. 2  | 7       | 5       |                  | 0.29            |            |            | 1.80              |             |                            |
| 40  | 10. 3~10. 9 | 7       | 5       |                  | 0.43            |            |            | 1.80              |             |                            |
| 41  | 10.10~10.16 | 7       | 5       |                  | 0.29            |            |            | 3.20              |             |                            |
| 42  | 10.17~10.23 | 7       | 5       |                  | 0.71            |            |            | 3.00              |             |                            |
| 43  | 10.24~10.30 | 7       | 5       |                  | 0.14            |            | 0.20       | 2.00              |             |                            |
| 44  | 10.31~11. 6 | 7       | 5       |                  | 0.14            |            |            | 2.60              |             |                            |
| 45  | 11. 7~11.13 | 7       | 5       |                  |                 |            | 0.20       | 2.40              |             |                            |
| 46  | 11.14~11.20 | 7       | 5       |                  |                 |            |            | 2.40              |             |                            |
| 47  | 11.21~11.27 | 7       | 5       |                  | 0.29            |            | 0.20       | 2.00              |             |                            |
| 48  | 11.28~12. 4 | 7       | 5       |                  | 0.29            |            | 0.40       | 1.80              |             |                            |
| 49  | 12. 5~12.11 | 7       | 5       |                  | 0.43            |            |            | 1.60              |             |                            |
| 50  | 12.12~12.18 | 7       | 5       |                  | 0.29            |            |            | 3.20              |             |                            |
| 51  | 12.19~12.25 | 7       | 5       |                  | 0.43            |            |            | 1.20              |             | 0.20                       |
| 合 計 |             |         |         |                  | 12.71           | 1.20       | 3.40       | 70.40             |             | 6.00                       |