

| 感染症発生動向調査（週報）の保健所別発生状況 |                 |                |                 |     |      |             |             |             |              |             |             |   |
|------------------------|-----------------|----------------|-----------------|-----|------|-------------|-------------|-------------|--------------|-------------|-------------|---|
|                        | 調査対象期間          | 定点当り           |                 |     |      | 石川中央        |             |             |              |             | 備考          |   |
|                        |                 | 先週<br>7/4~7/10 | 今週<br>7/11~7/17 | 増減  | 前年同週 | 今週<br>(28週) | 南加賀<br>定点10 | 金沢市<br>定点16 | 石川中央<br>定点10 | 能登中部<br>定点7 |             | 能登北部<br>定点5   |
| 1                      | インフルエンザ         | —              | 1               | 1   | —    | 0.02        |             |             |              |             | 新           | 新:今週新たに報告あり<br><br>矢印:先週に引き続き報告あり<br>↑増加<br>↓減少<br>→同数<br>▽先週報告あり今週報告なし |
|                        |                 |                |                 |     |      |             | 南加賀<br>定点6  | 金沢市<br>定点10 | 石川中央<br>定点6  | 能登中部<br>定点4 | 能登北部<br>定点3 |   |
| 2                      | RSウイルス感染症       | —              | —               | —   | 0.07 | —           |             |             |              |             |             |   |
| 3                      | 咽頭結膜熱           | 34             | 23              | △11 | 0.28 | 0.79        | ▽           | ↑           | ↓            | →           | ↓           |   |
| 4                      | A群溶血性レンサ球菌咽頭炎   | 49             | 51              | 2   | 2.59 | 1.76        | ↑           | ↑           | ↓            | ↓           | ↓           |   |
| 5                      | 感染性胃腸炎          | 118            | 113             | △5  | 3.31 | 3.90        | ↓           | ↓           | ↑            | ↓           |             |   |
| 6                      | 水痘              | 7              | 6               | △1  | 0.24 | 0.21        | →           | ↓           |              | ↑           |             |   |
| 7                      | 手足口病            | 2              | 12              | 10  | 9.38 | 0.41        | ▽           | ↑           | 新            | 新           |             |   |
| 8                      | 伝染性紅斑           | 9              | 8               | △1  | 0.86 | 0.28        | 新           | ↓           | ↑            |             |             |   |
| 9                      | 突発性発しん          | 16             | 16              | —   | 0.48 | 0.55        | →           | →           | →            | →           |             |   |
| 10                     | 百日咳             | —              | —               | —   | —    | —           |             |             |              |             |             |   |
| 11                     | ヘルパンギーナ         | 42             | 65              | 23  | 1.41 | 2.24        | ↑           | ↑           | ↑            | ↓           |             |   |
| 12                     | 流行性耳下腺炎         | 26             | 33              | 7   | 1.93 | 1.14        | ↓           | ↓           | ↑            | ↑           | ▽           |   |
|                        |                 |                |                 |     |      |             | 南加賀<br>定点1  | 金沢市<br>定点3  | 石川中央<br>定点1  | 能登中部<br>定点1 | 能登北部<br>定点1 |   |
| 13                     | 急性出血性結膜炎        | —              | —               | —   | —    | —           |             |             |              |             |             |   |
| 14                     | 流行性角結膜炎         | 2              | 4               | 2   | 0.57 | 0.57        |             | ▽           | 新            |             |             |   |
|                        |                 |                |                 |     |      |             | 南加賀<br>定点1  | 金沢市<br>定点1  | 石川中央<br>定点1  | 能登中部<br>定点1 | 能登北部<br>定点1 |   |
| 15                     | 細菌性髄膜炎          | 1              | —               | △1  | —    | —           |             |             |              | ▽           |             |   |
| 16                     | 無菌性髄膜炎          | —              | —               | —   | —    | —           |             |             |              |             |             |   |
| 17                     | マイコプラズマ肺炎       | 6              | 4               | △2  | —    | 0.80        | ↓           |             | →            |             | ↑           |   |
| 18                     | クラミジア肺炎(オウム病除く) | —              | —               | —   | —    | —           |             |             |              |             |             |   |
| 19                     | 感染性胃腸炎(ロタウイルス)  | —              | —               | —   | —    | —           |             |             |              |             |             |   |
|                        | 合計              | 312            | 336             | 24  |      |             |             |             |              |             |             |   |

石川県感染症情報センター

◎:(警報)大きな流行の発生・継続が疑われること

○:(注意報)流行の発生前であれば今後4週間以内に大きな流行が発生する可能性があること、流行発生後であればその流行がまだ終わっていない可能性があること

# インフルエンザ

2016年24週～28週

上段: 定点からの患者報告数  
下段: 定点あたりの患者数

|      | 24週              | 25週              | 26週              | 27週              | 28週              |
|------|------------------|------------------|------------------|------------------|------------------|
| 石川県  | 0<br><b>0.00</b> | 0<br><b>0.00</b> | 0<br><b>0.00</b> | 0<br><b>0.00</b> | 1<br><b>0.02</b> |
| 金沢市  | 0<br><b>0.00</b> | 0<br><b>0.00</b> | 0<br><b>0.00</b> | 0<br><b>0.00</b> | 0<br><b>0.00</b> |
| 南加賀  | 0<br><b>0.00</b> | 0<br><b>0.00</b> | 0<br><b>0.00</b> | 0<br><b>0.00</b> | 0<br><b>0.00</b> |
| 石川中央 | 0<br><b>0.00</b> | 0<br><b>0.00</b> | 0<br><b>0.00</b> | 0<br><b>0.00</b> | 0<br><b>0.00</b> |
| 能登中部 | 0<br><b>0.00</b> | 0<br><b>0.00</b> | 0<br><b>0.00</b> | 0<br><b>0.00</b> | 0<br><b>0.00</b> |
| 能登北部 | 0<br><b>0.00</b> | 0<br><b>0.00</b> | 0<br><b>0.00</b> | 0<br><b>0.00</b> | 1<br><b>0.20</b> |

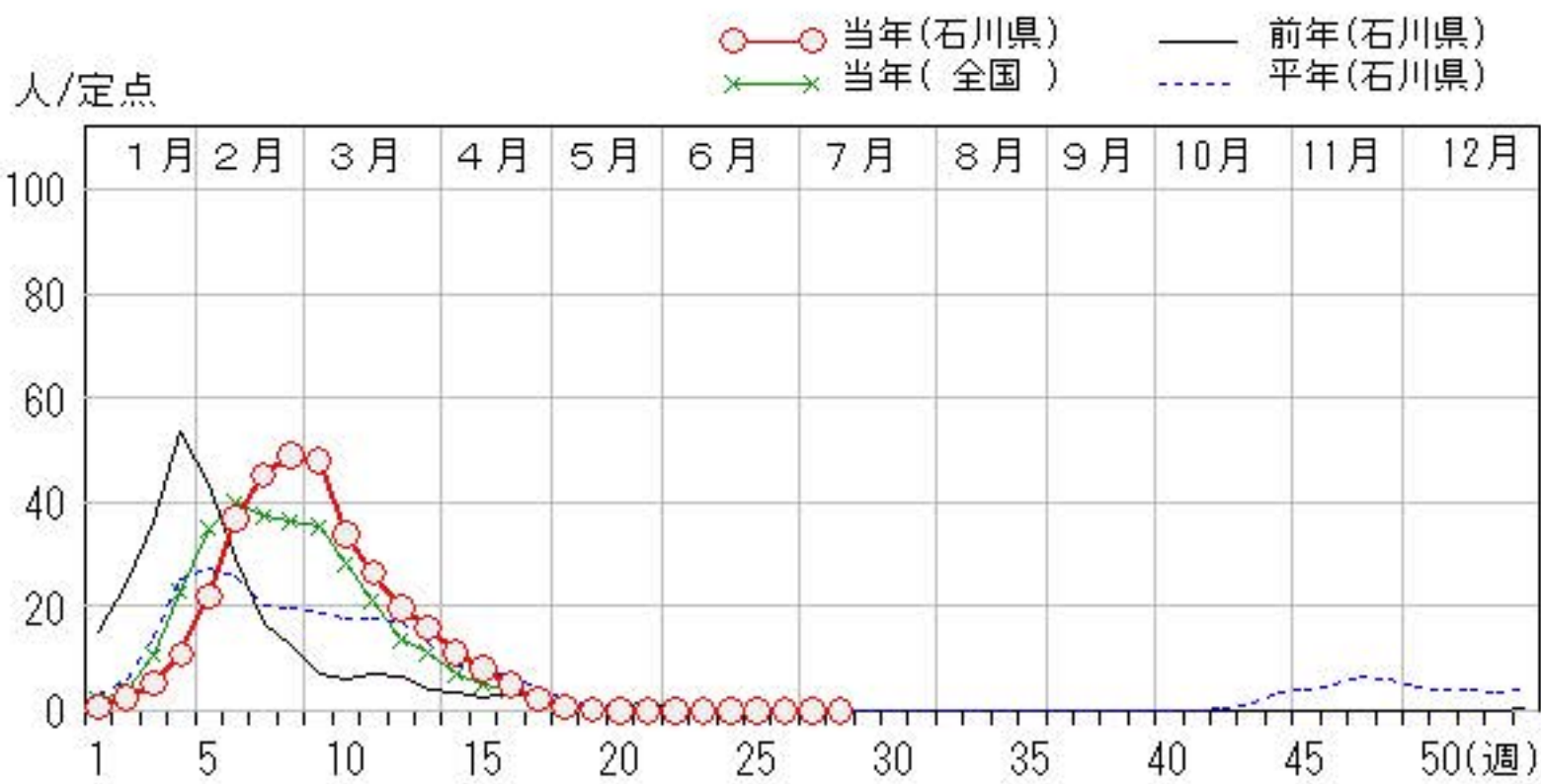
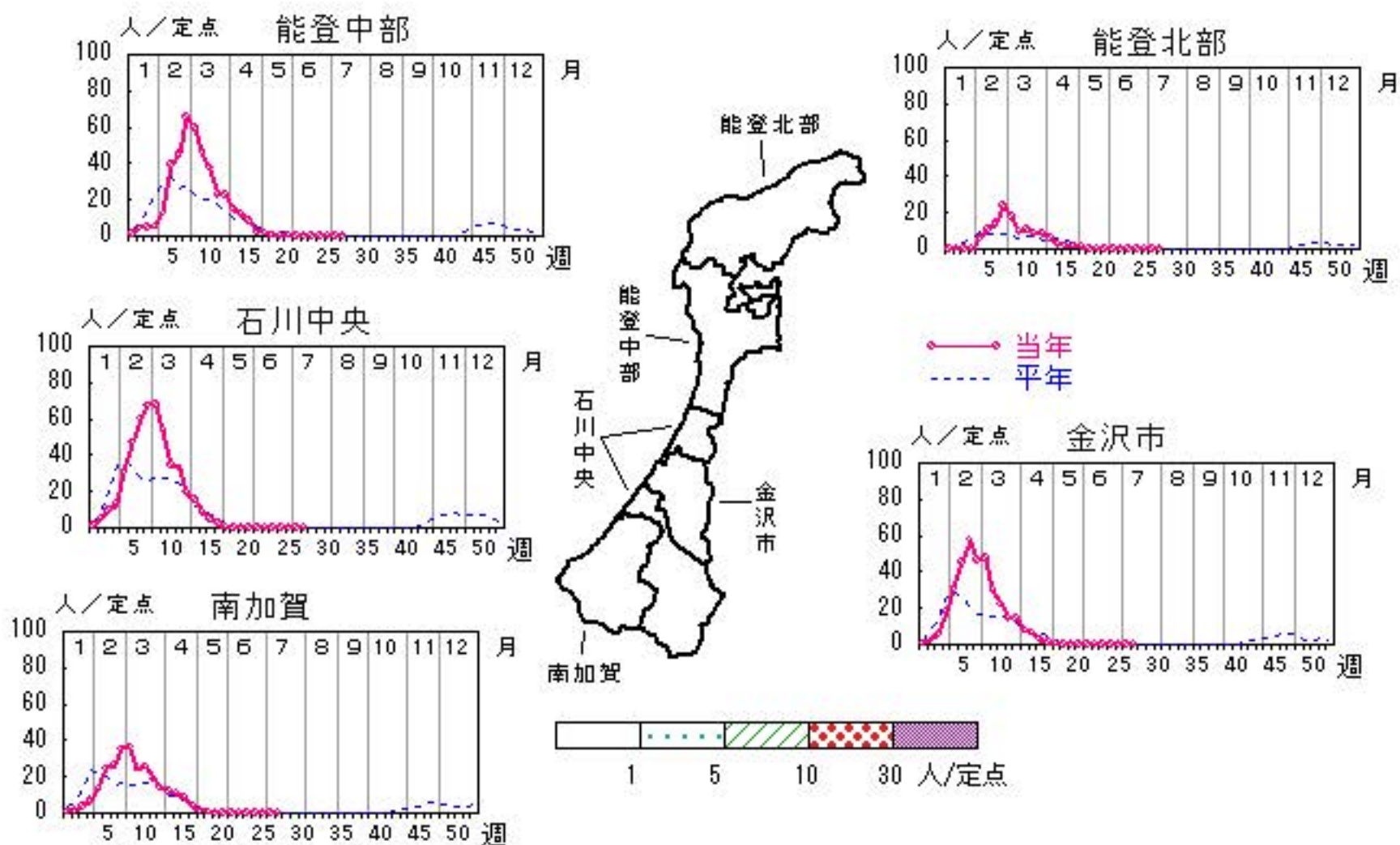

# RSウイルス感染症

2016年24週～28週

上段: 定点からの患者報告数  
下段: 定点あたりの患者数

|      | 24週              | 25週              | 26週              | 27週              | 28週              |
|------|------------------|------------------|------------------|------------------|------------------|
| 石川県  | 0<br><b>0.00</b> | 2<br><b>0.07</b> | 0<br><b>0.00</b> | 0<br><b>0.00</b> | 0<br><b>0.00</b> |
| 金沢市  | 0<br><b>0.00</b> | 0<br><b>0.00</b> | 0<br><b>0.00</b> | 0<br><b>0.00</b> | 0<br><b>0.00</b> |
| 南加賀  | 0<br><b>0.00</b> | 0<br><b>0.00</b> | 0<br><b>0.00</b> | 0<br><b>0.00</b> | 0<br><b>0.00</b> |
| 石川中央 | 0<br><b>0.00</b> | 0<br><b>0.00</b> | 0<br><b>0.00</b> | 0<br><b>0.00</b> | 0<br><b>0.00</b> |
| 能登中部 | 0<br><b>0.00</b> | 2<br><b>0.50</b> | 0<br><b>0.00</b> | 0<br><b>0.00</b> | 0<br><b>0.00</b> |
| 能登北部 | 0<br><b>0.00</b> | 0<br><b>0.00</b> | 0<br><b>0.00</b> | 0<br><b>0.00</b> | 0<br><b>0.00</b> |

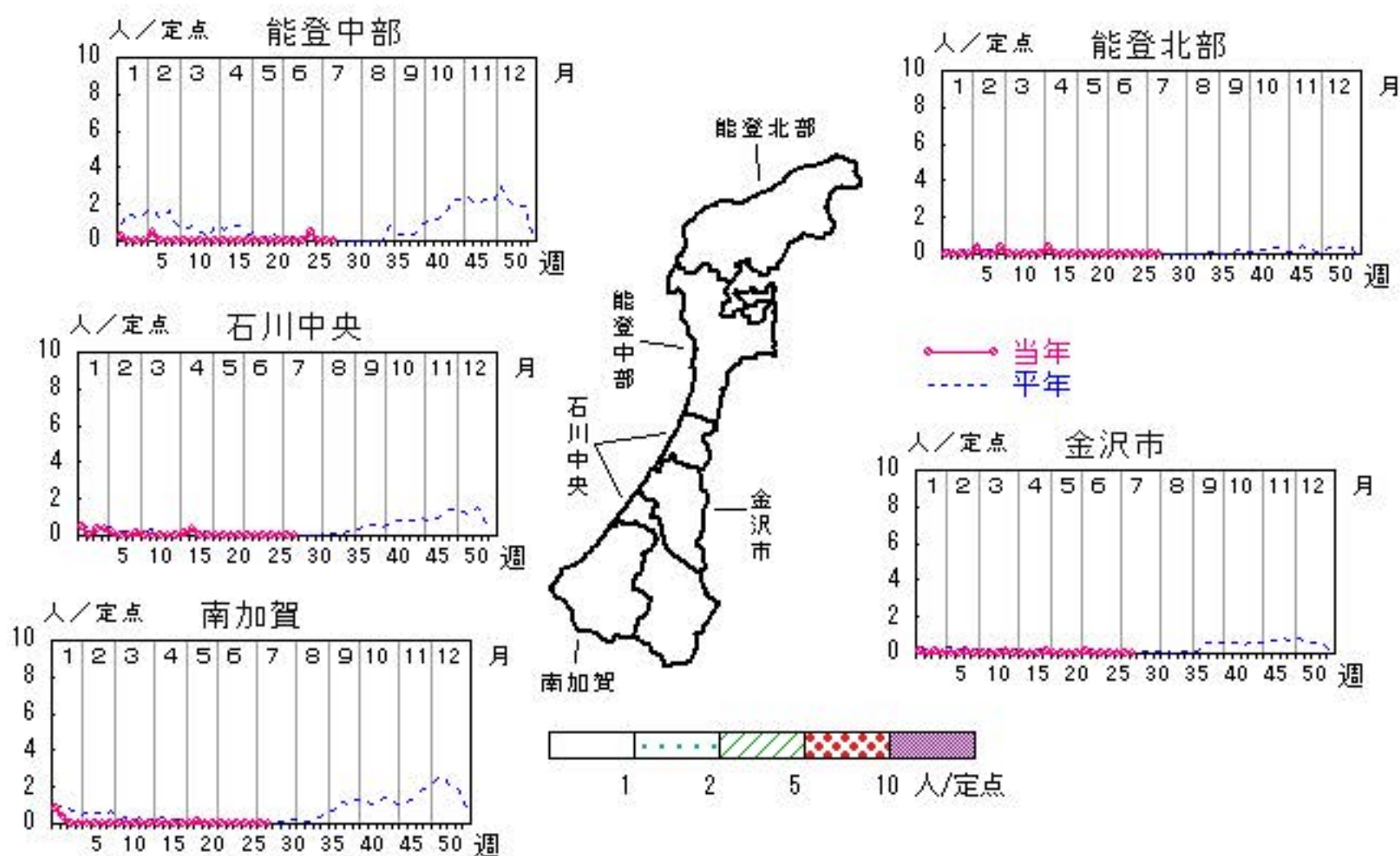

人/定点

○ 当年(石川県)      — 前年(石川県)  
 × 当年(全国)      - - - 平年(石川県)

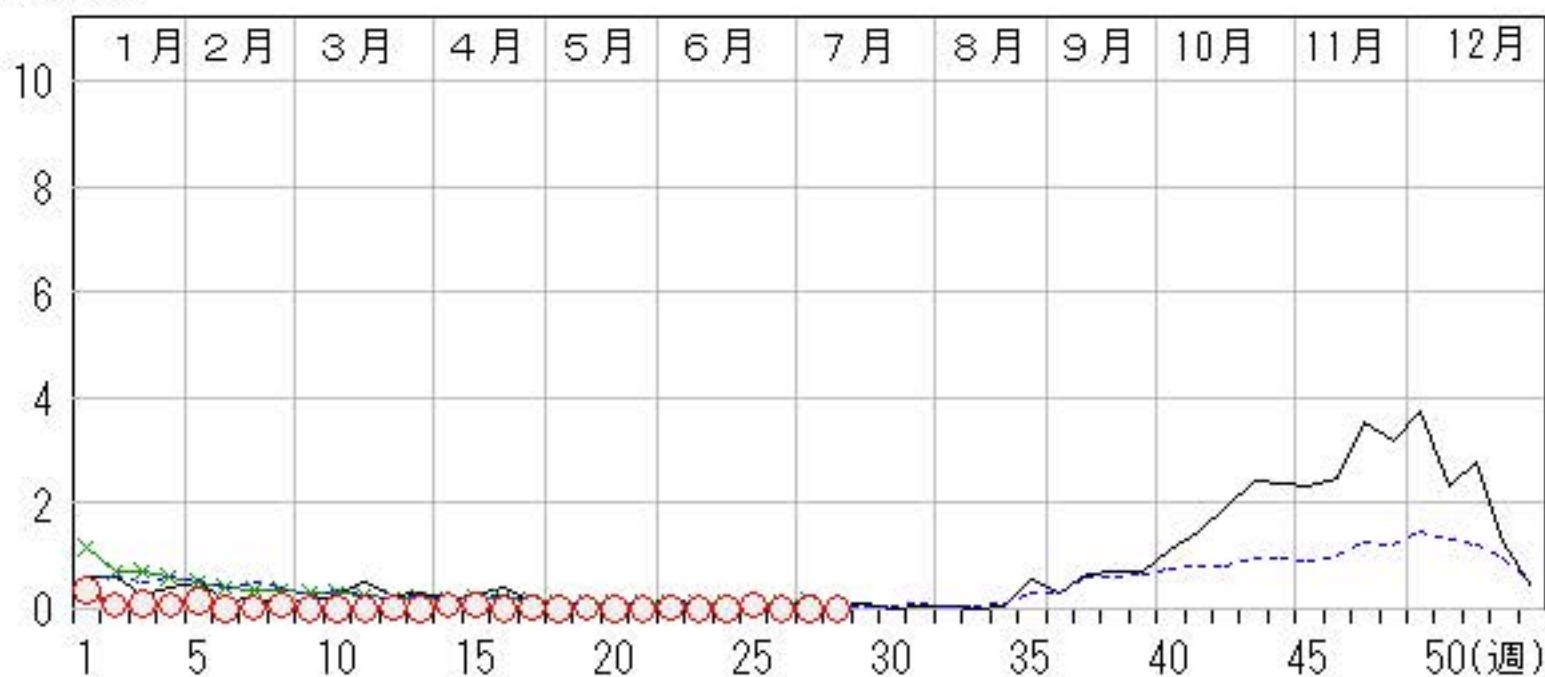

# 咽頭結膜熱

2016年24週～28週

上段:定点からの患者報告数  
下段:定点あたりの患者数

|      | 24週               | 25週               | 26週               | 27週               | 28週               |
|------|-------------------|-------------------|-------------------|-------------------|-------------------|
| 石川県  | 36<br><b>1.24</b> | 40<br><b>1.38</b> | 25<br><b>0.86</b> | 34<br><b>1.17</b> | 23<br><b>0.79</b> |
| 金沢市  | 7<br><b>0.70</b>  | 14<br><b>1.40</b> | 6<br><b>0.60</b>  | 11<br><b>1.10</b> | 12<br><b>1.20</b> |
| 南加賀  | 10<br><b>1.67</b> | 5<br><b>0.83</b>  | 4<br><b>0.67</b>  | 2<br><b>0.33</b>  | 0<br><b>0.00</b>  |
| 石川中央 | 5<br><b>0.83</b>  | 13<br><b>2.17</b> | 10<br><b>1.67</b> | 17<br><b>2.83</b> | 8<br><b>1.33</b>  |
| 能登中部 | 6<br><b>1.50</b>  | 4<br><b>1.00</b>  | 2<br><b>0.50</b>  | 2<br><b>0.50</b>  | 2<br><b>0.50</b>  |
| 能登北部 | 8<br><b>2.67</b>  | 4<br><b>1.33</b>  | 3<br><b>1.00</b>  | 2<br><b>0.67</b>  | 1<br><b>0.33</b>  |

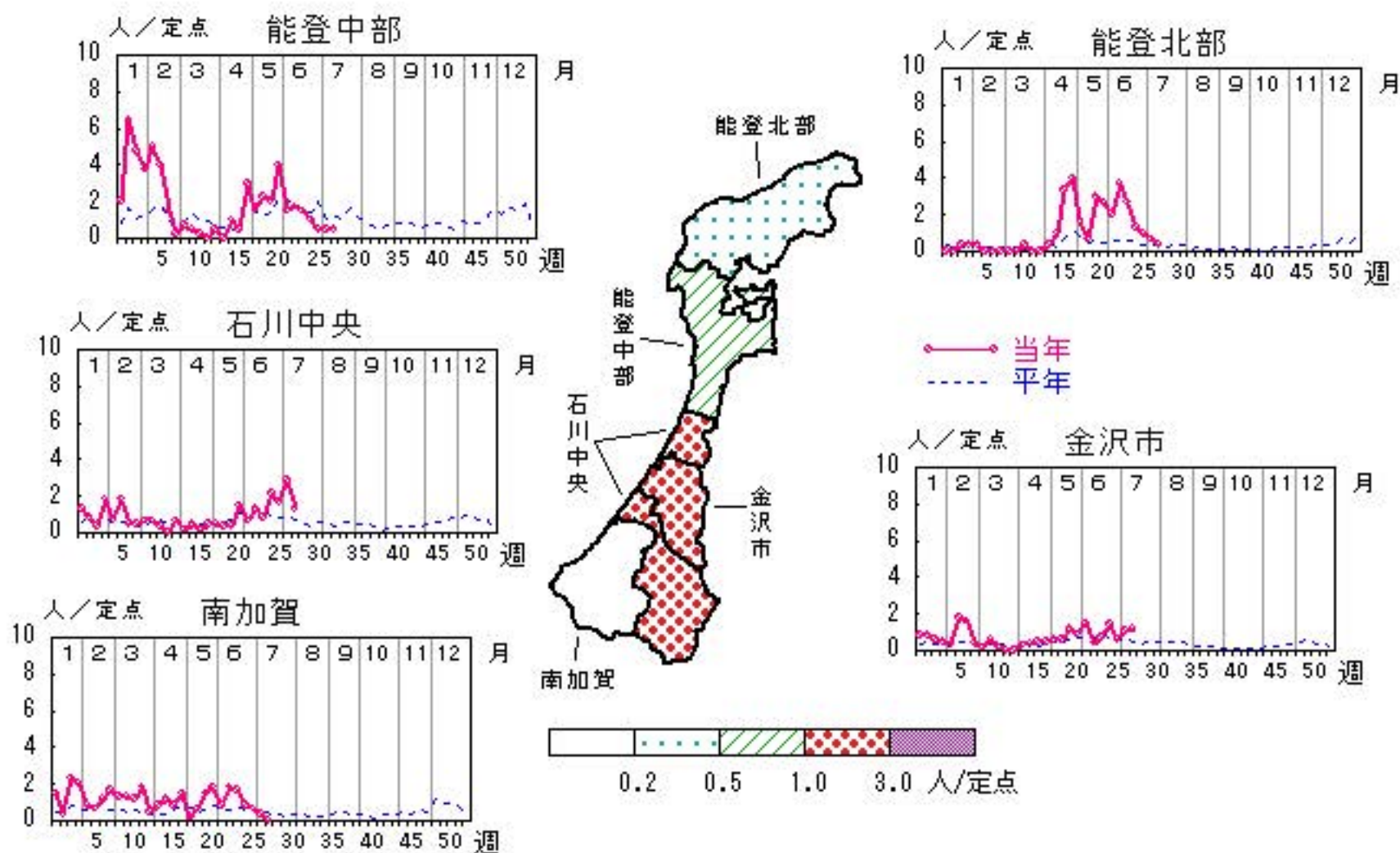

人/定点

○ 当年(石川県)      — 前年(石川県)  
 × 当年(全国)      - - - 平年(石川県)

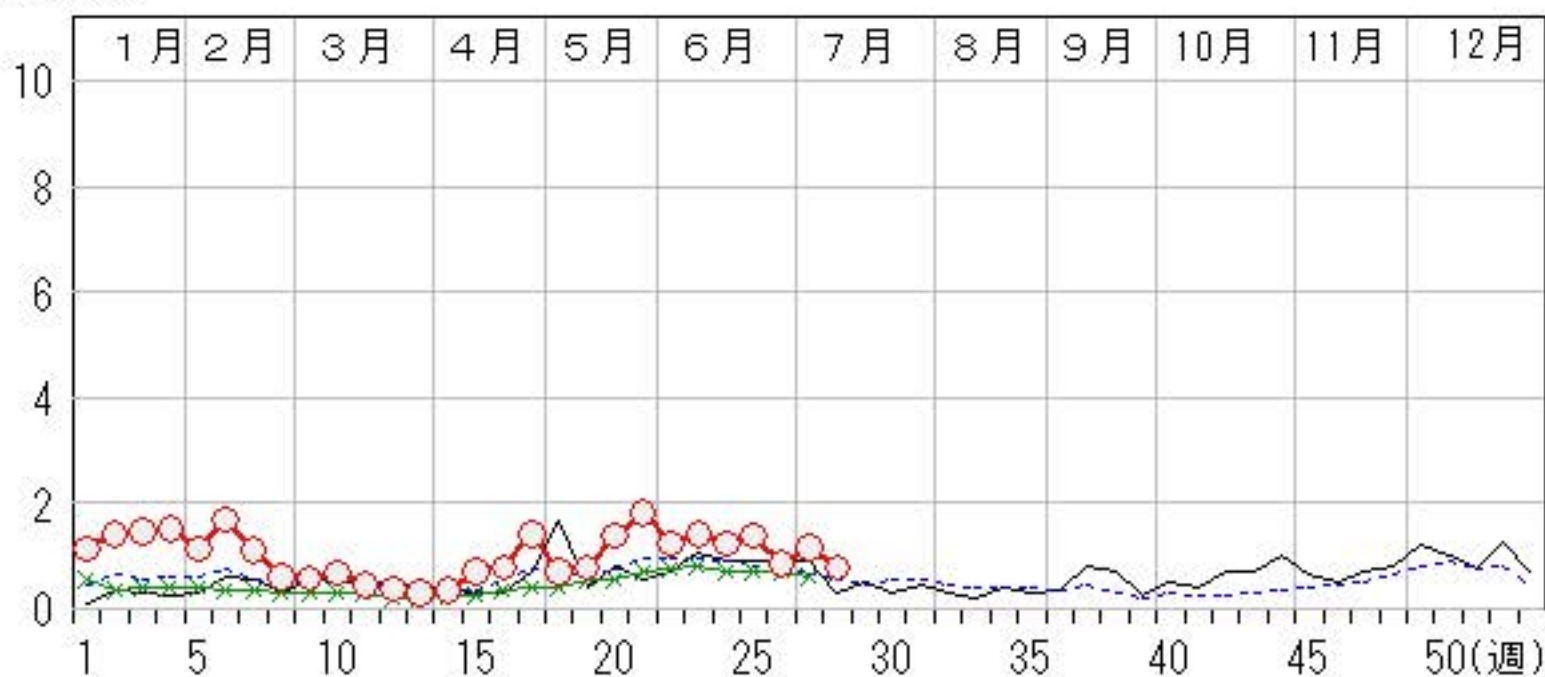

# A群溶血性レンサ球菌咽頭炎

2016年24週～28週

上段:定点からの患者報告数  
下段:定点あたりの患者数

|      | 24週               | 25週               | 26週               | 27週               | 28週               |
|------|-------------------|-------------------|-------------------|-------------------|-------------------|
| 石川県  | 54<br><b>1.86</b> | 79<br><b>2.72</b> | 58<br><b>2.00</b> | 49<br><b>1.69</b> | 51<br><b>1.76</b> |
| 金沢市  | 14<br><b>1.40</b> | 15<br><b>1.50</b> | 8<br><b>0.80</b>  | 11<br><b>1.10</b> | 17<br><b>1.70</b> |
| 南加賀  | 12<br><b>2.00</b> | 19<br><b>3.17</b> | 8<br><b>1.33</b>  | 12<br><b>2.00</b> | 15<br><b>2.50</b> |
| 石川中央 | 3<br><b>0.50</b>  | 8<br><b>1.33</b>  | 4<br><b>0.67</b>  | 6<br><b>1.00</b>  | 3<br><b>0.50</b>  |
| 能登中部 | 17<br><b>4.25</b> | 32<br><b>8.00</b> | 30<br><b>7.50</b> | 17<br><b>4.25</b> | 15<br><b>3.75</b> |
| 能登北部 | 8<br><b>2.67</b>  | 5<br><b>1.67</b>  | 8<br><b>2.67</b>  | 3<br><b>1.00</b>  | 1<br><b>0.33</b>  |

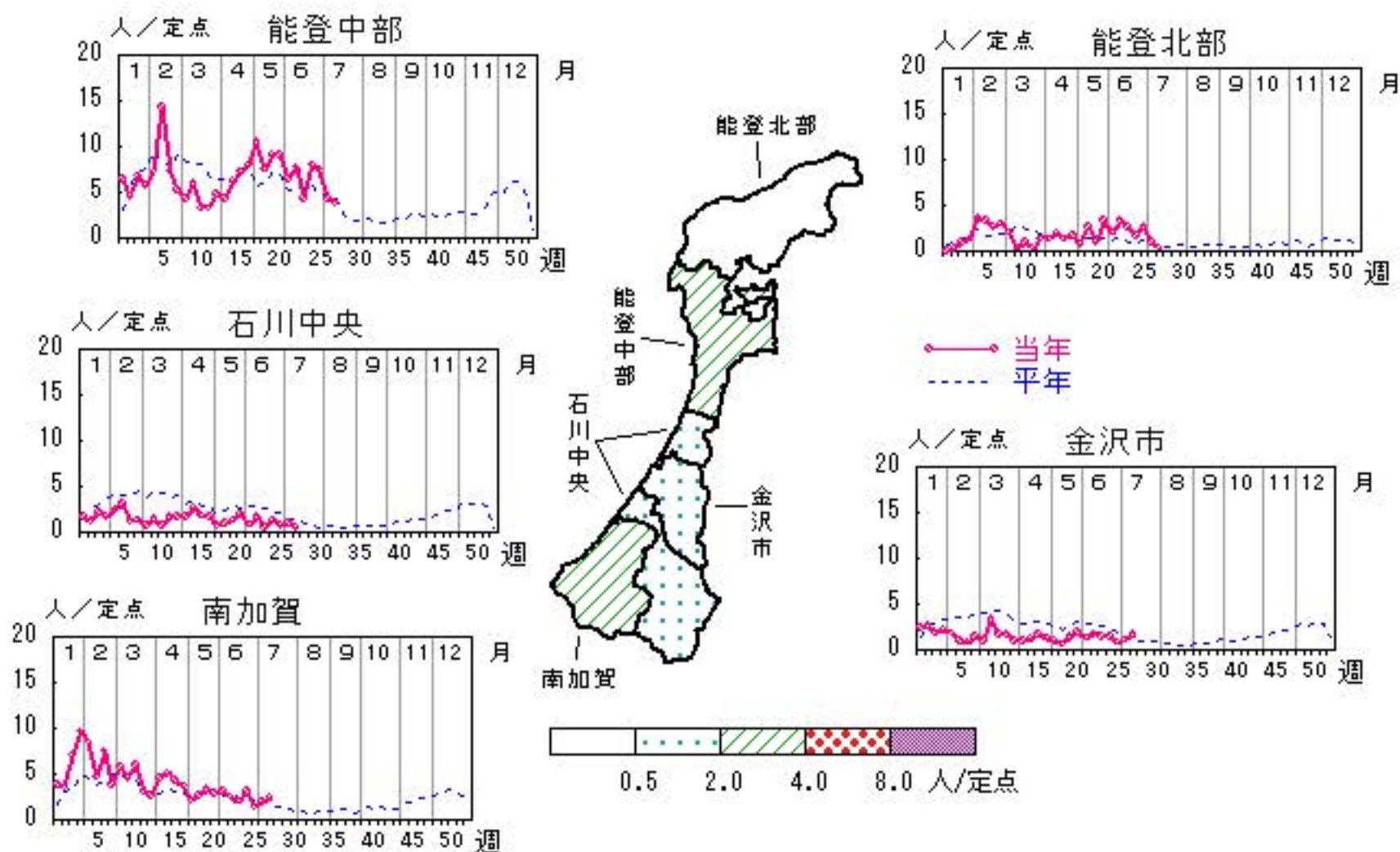

人/定点

○ 当年(石川県)      — 前年(石川県)  
 × 当年(全国)      - - - 平年(石川県)

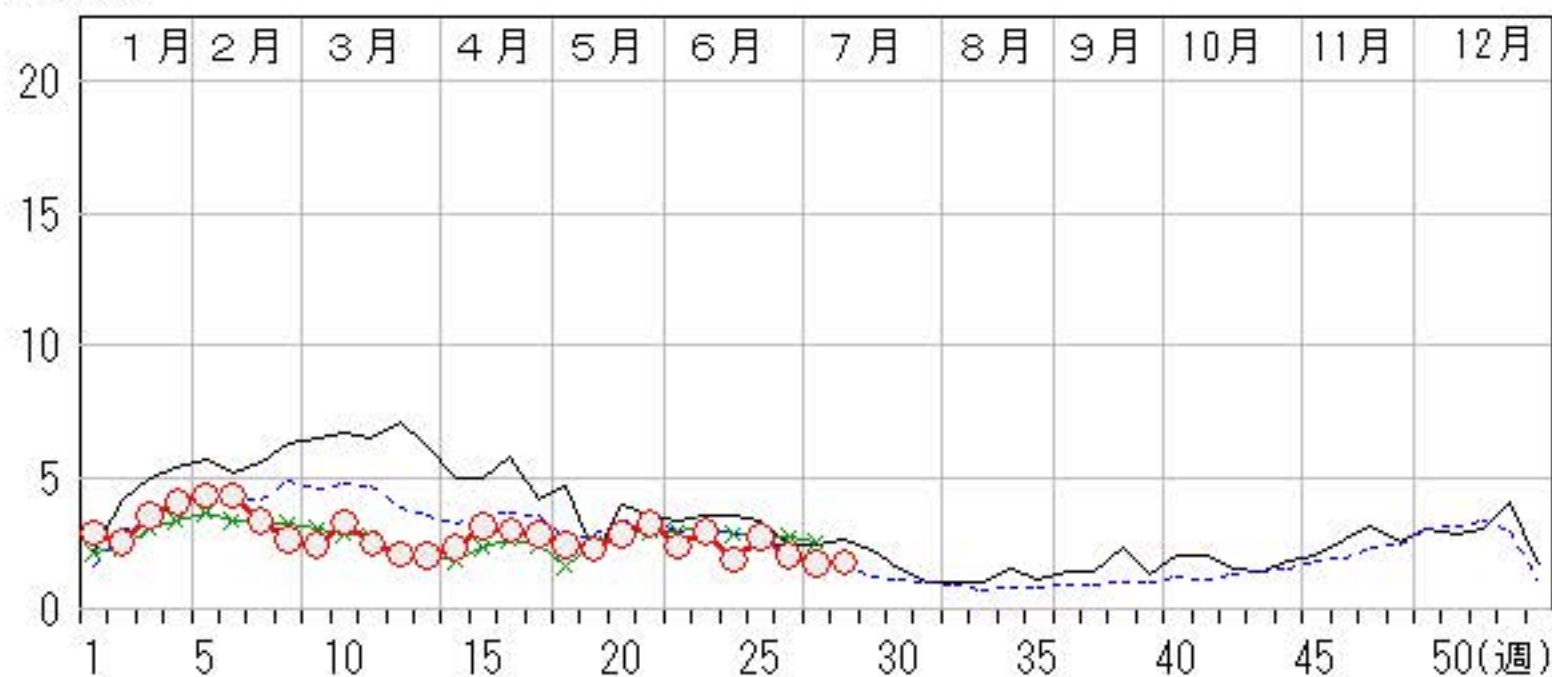

# 感染性胃腸炎

2016年24週～28週

上段: 定点からの患者報告数  
下段: 定点あたりの患者数

|      | 24週                | 25週               | 26週               | 27週                | 28週                |
|------|--------------------|-------------------|-------------------|--------------------|--------------------|
| 石川県  | 128<br><b>4.41</b> | 99<br><b>3.41</b> | 98<br><b>3.38</b> | 118<br><b>4.07</b> | 113<br><b>3.90</b> |
| 金沢市  | 23<br><b>2.30</b>  | 16<br><b>1.60</b> | 14<br><b>1.40</b> | 40<br><b>4.00</b>  | 33<br><b>3.30</b>  |
| 南加賀  | 51<br><b>8.50</b>  | 44<br><b>7.33</b> | 32<br><b>5.33</b> | 46<br><b>7.67</b>  | 43<br><b>7.17</b>  |
| 石川中央 | 37<br><b>6.17</b>  | 26<br><b>4.33</b> | 34<br><b>5.67</b> | 21<br><b>3.50</b>  | 28<br><b>4.67</b>  |
| 能登中部 | 17<br><b>4.25</b>  | 13<br><b>3.25</b> | 18<br><b>4.50</b> | 11<br><b>2.75</b>  | 9<br><b>2.25</b>   |
| 能登北部 | 0<br><b>0.00</b>   | 0<br><b>0.00</b>  | 0<br><b>0.00</b>  | 0<br><b>0.00</b>   | 0<br><b>0.00</b>   |

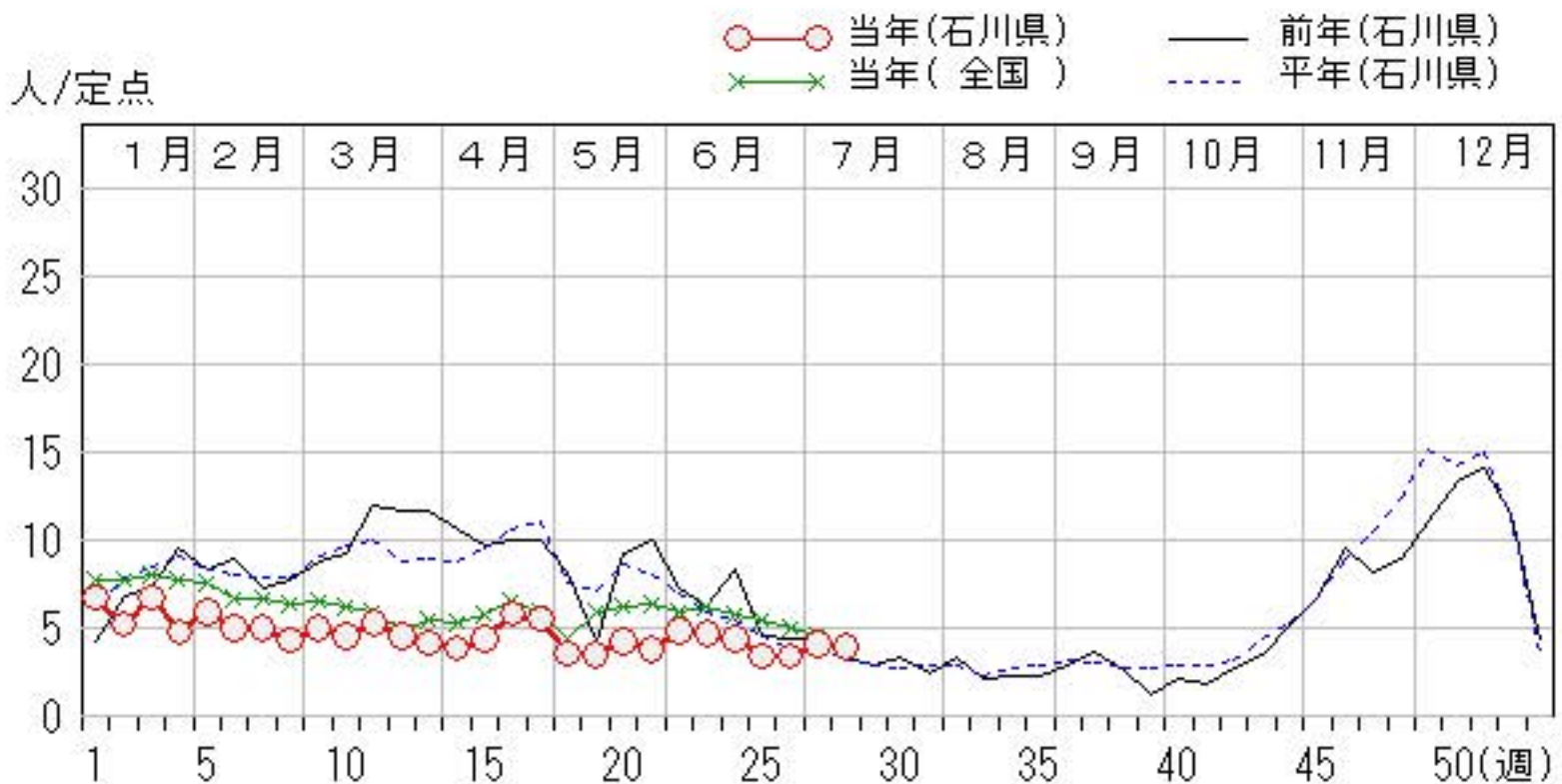
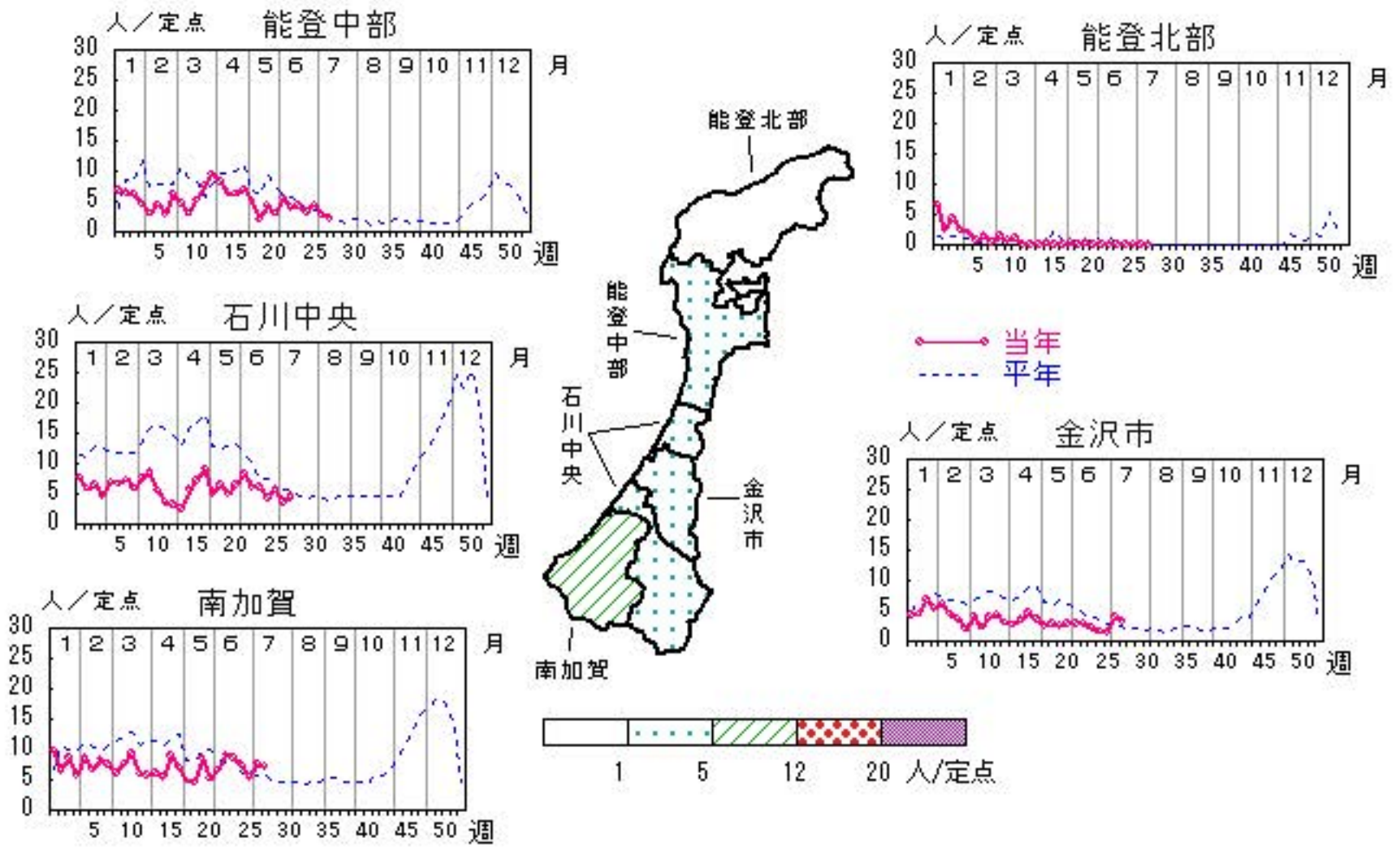

# 水痘

2016年24週～28週

上段:定点からの患者報告数  
下段:定点あたりの患者数

|      | 24週              | 25週              | 26週              | 27週              | 28週              |
|------|------------------|------------------|------------------|------------------|------------------|
| 石川県  | 2<br><b>0.07</b> | 5<br><b>0.17</b> | 4<br><b>0.14</b> | 7<br><b>0.24</b> | 6<br><b>0.21</b> |
| 金沢市  | 0<br><b>0.00</b> | 1<br><b>0.10</b> | 1<br><b>0.10</b> | 4<br><b>0.40</b> | 2<br><b>0.20</b> |
| 南加賀  | 2<br><b>0.33</b> | 0<br><b>0.00</b> | 2<br><b>0.33</b> | 1<br><b>0.17</b> | 1<br><b>0.17</b> |
| 石川中央 | 0<br><b>0.00</b> | 0<br><b>0.00</b> | 0<br><b>0.00</b> | 0<br><b>0.00</b> | 0<br><b>0.00</b> |
| 能登中部 | 0<br><b>0.00</b> | 4<br><b>1.00</b> | 1<br><b>0.25</b> | 2<br><b>0.50</b> | 3<br><b>0.75</b> |
| 能登北部 | 0<br><b>0.00</b> | 0<br><b>0.00</b> | 0<br><b>0.00</b> | 0<br><b>0.00</b> | 0<br><b>0.00</b> |

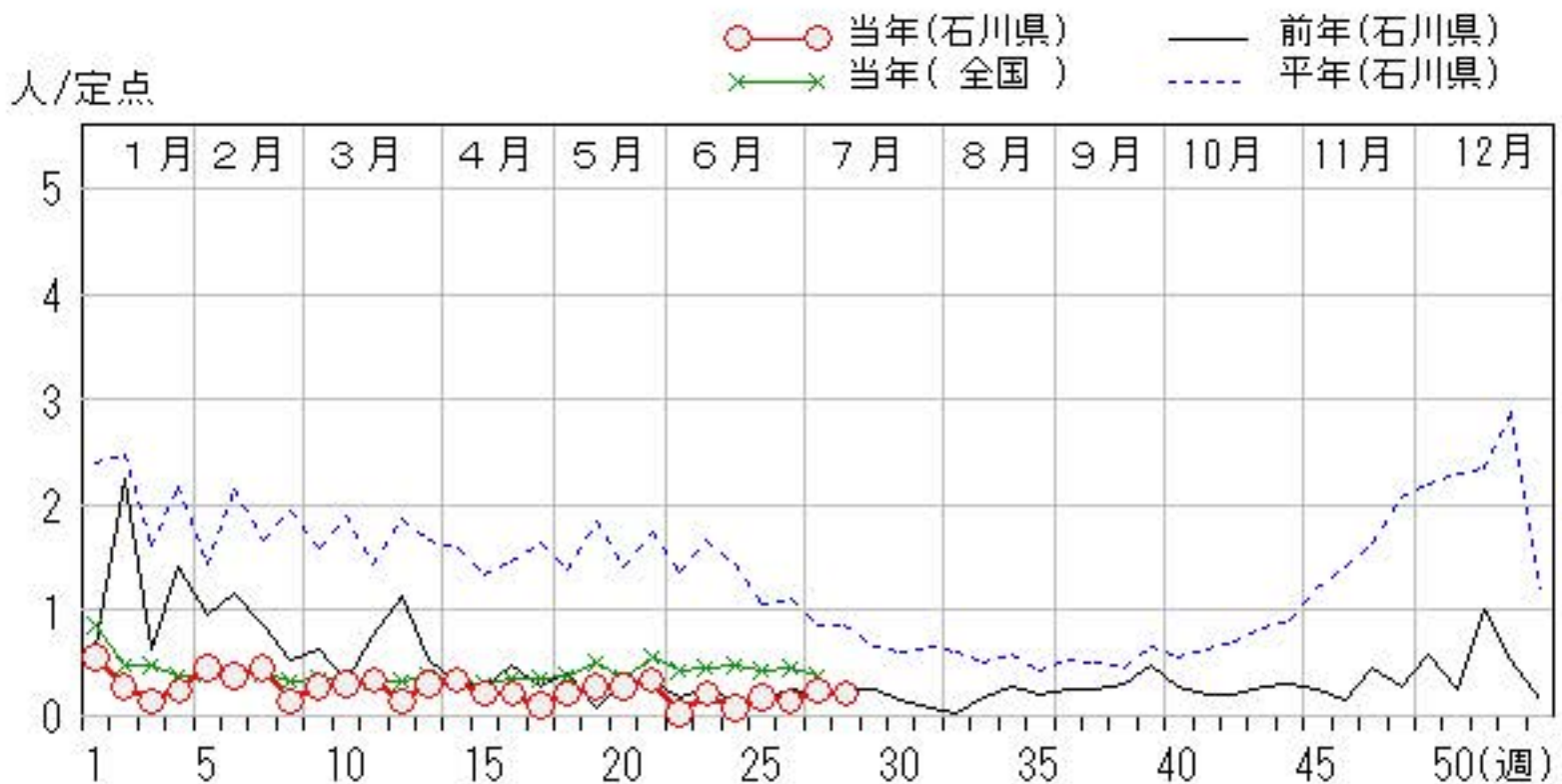
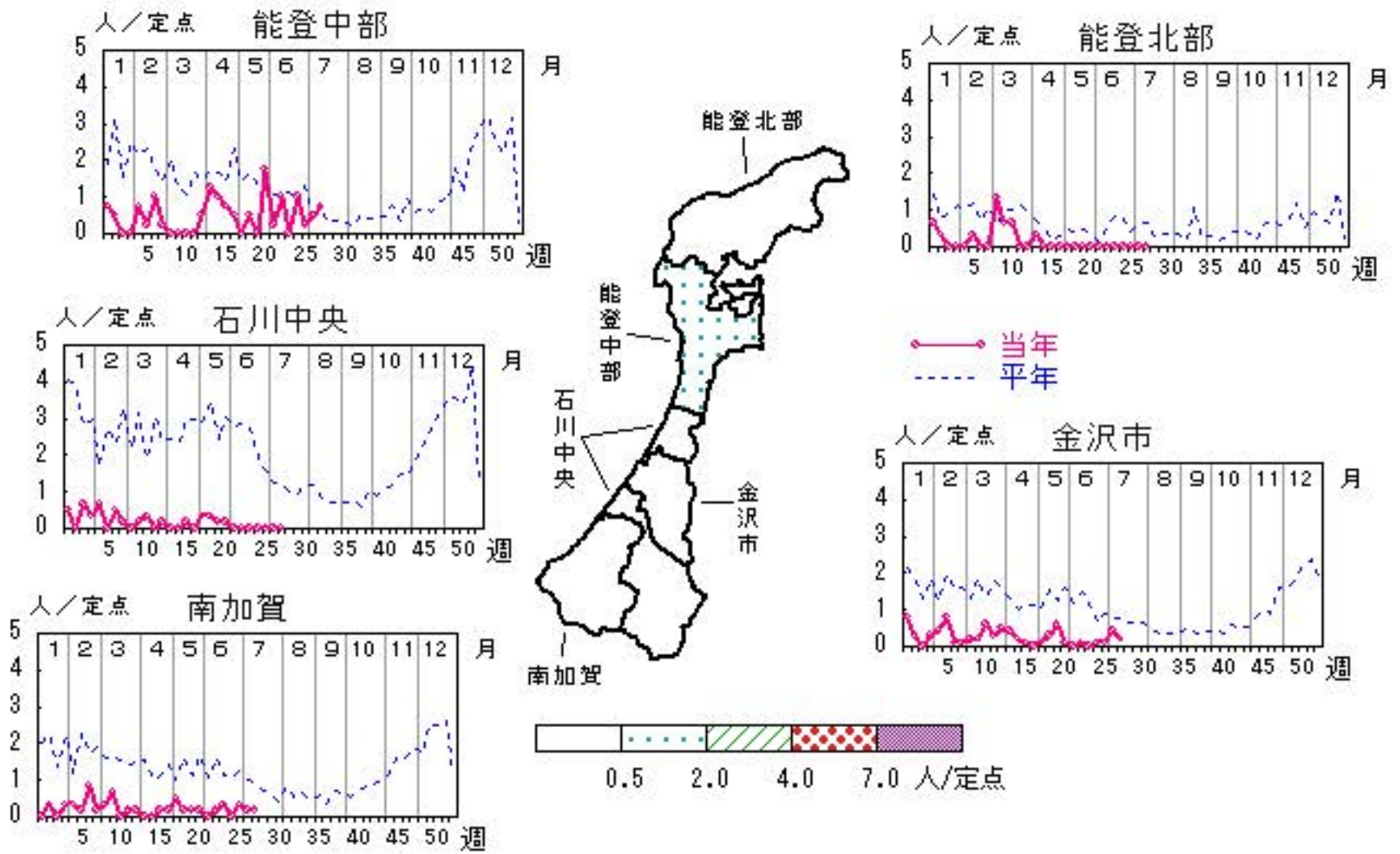

# 手足口病

2016年24週～28週

上段:定点からの患者報告数  
下段:定点あたりの患者数

|      | 24週              | 25週              | 26週              | 27週              | 28週               |
|------|------------------|------------------|------------------|------------------|-------------------|
| 石川県  | 1<br><b>0.03</b> | 0<br><b>0.00</b> | 7<br><b>0.24</b> | 2<br><b>0.07</b> | 12<br><b>0.41</b> |
| 金沢市  | 0<br><b>0.00</b> | 0<br><b>0.00</b> | 2<br><b>0.20</b> | 1<br><b>0.10</b> | 5<br><b>0.50</b>  |
| 南加賀  | 1<br><b>0.17</b> | 0<br><b>0.00</b> | 1<br><b>0.17</b> | 1<br><b>0.17</b> | 0<br><b>0.00</b>  |
| 石川中央 | 0<br><b>0.00</b> | 0<br><b>0.00</b> | 4<br><b>0.67</b> | 0<br><b>0.00</b> | 5<br><b>0.83</b>  |
| 能登中部 | 0<br><b>0.00</b> | 0<br><b>0.00</b> | 0<br><b>0.00</b> | 0<br><b>0.00</b> | 2<br><b>0.50</b>  |
| 能登北部 | 0<br><b>0.00</b> | 0<br><b>0.00</b> | 0<br><b>0.00</b> | 0<br><b>0.00</b> | 0<br><b>0.00</b>  |

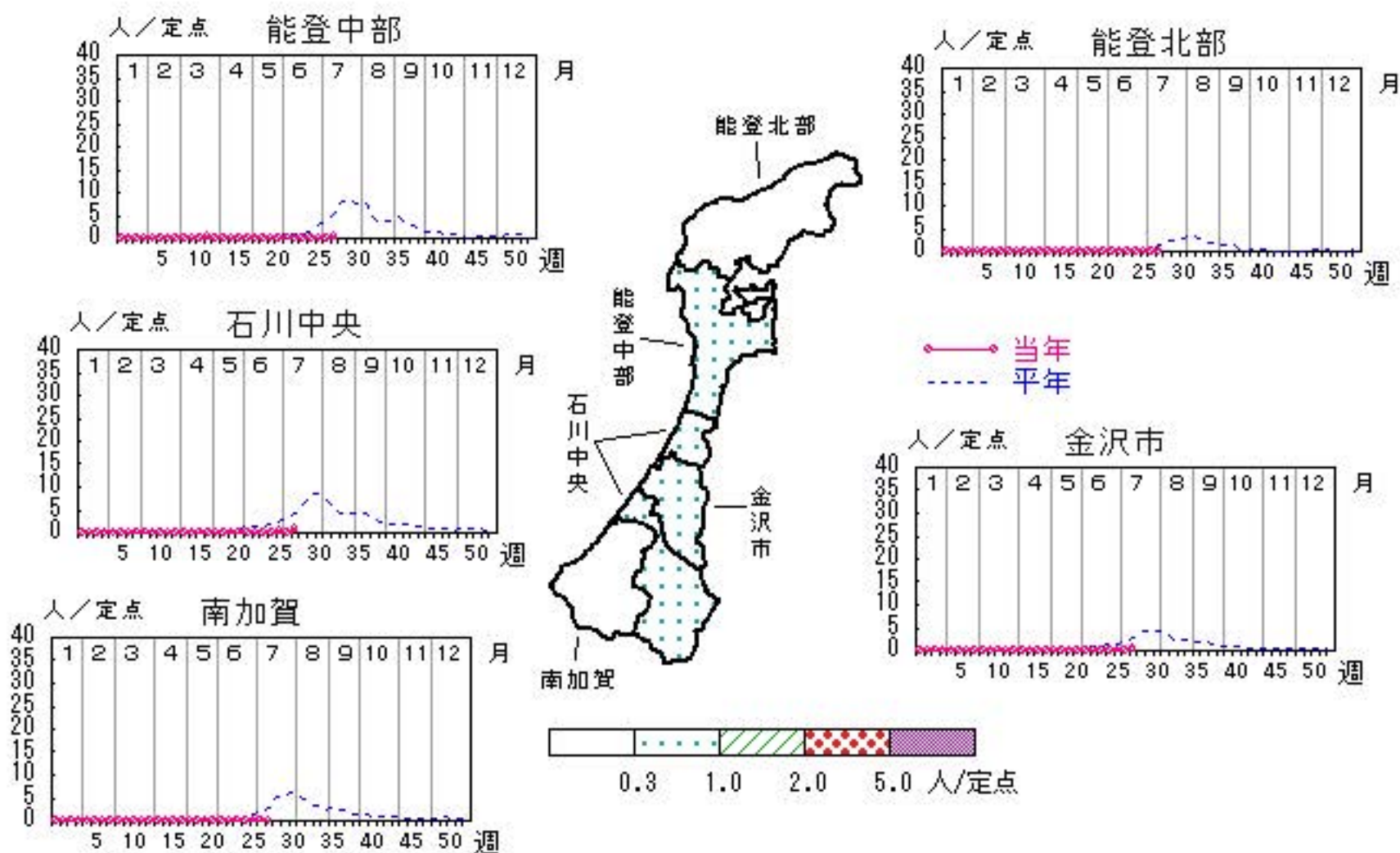

人/定点

○—○ 当年(石川県)      — 前年(石川県)  
×—× 当年(全国)      - - - 平年(石川県)

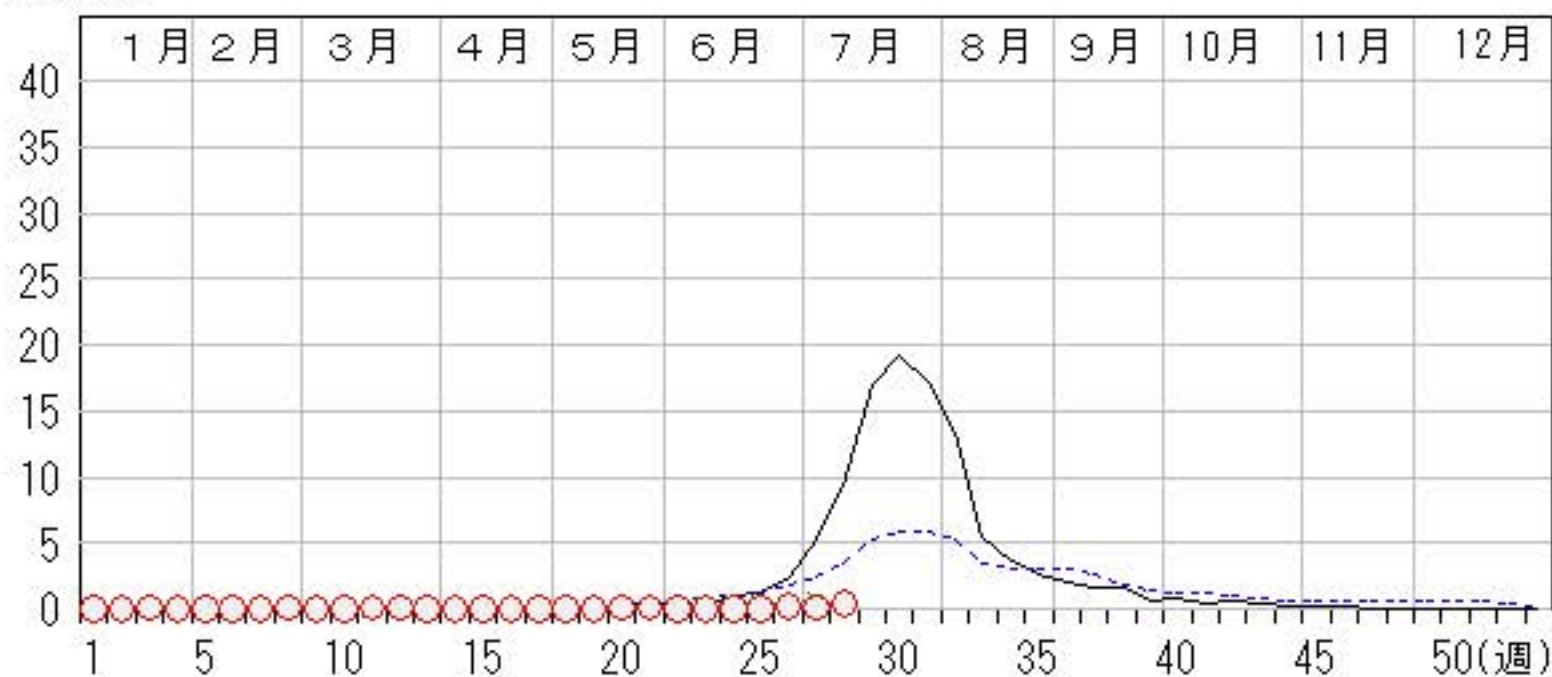



# 伝染性紅斑

2016年24週～28週

上段:定点からの患者報告数  
下段:定点あたりの患者数

|      | 24週               | 25週               | 26週               | 27週              | 28週              |
|------|-------------------|-------------------|-------------------|------------------|------------------|
| 石川県  | 18<br><b>0.62</b> | 10<br><b>0.34</b> | 14<br><b>0.48</b> | 9<br><b>0.31</b> | 8<br><b>0.28</b> |
| 金沢市  | 4<br><b>0.40</b>  | 5<br><b>0.50</b>  | 7<br><b>0.70</b>  | 5<br><b>0.50</b> | 2<br><b>0.20</b> |
| 南加賀  | 2<br><b>0.33</b>  | 1<br><b>0.17</b>  | 1<br><b>0.17</b>  | 0<br><b>0.00</b> | 1<br><b>0.17</b> |
| 石川中央 | 9<br><b>1.50</b>  | 4<br><b>0.67</b>  | 6<br><b>1.00</b>  | 4<br><b>0.67</b> | 5<br><b>0.83</b> |
| 能登中部 | 3<br><b>0.75</b>  | 0<br><b>0.00</b>  | 0<br><b>0.00</b>  | 0<br><b>0.00</b> | 0<br><b>0.00</b> |
| 能登北部 | 0<br><b>0.00</b>  | 0<br><b>0.00</b>  | 0<br><b>0.00</b>  | 0<br><b>0.00</b> | 0<br><b>0.00</b> |

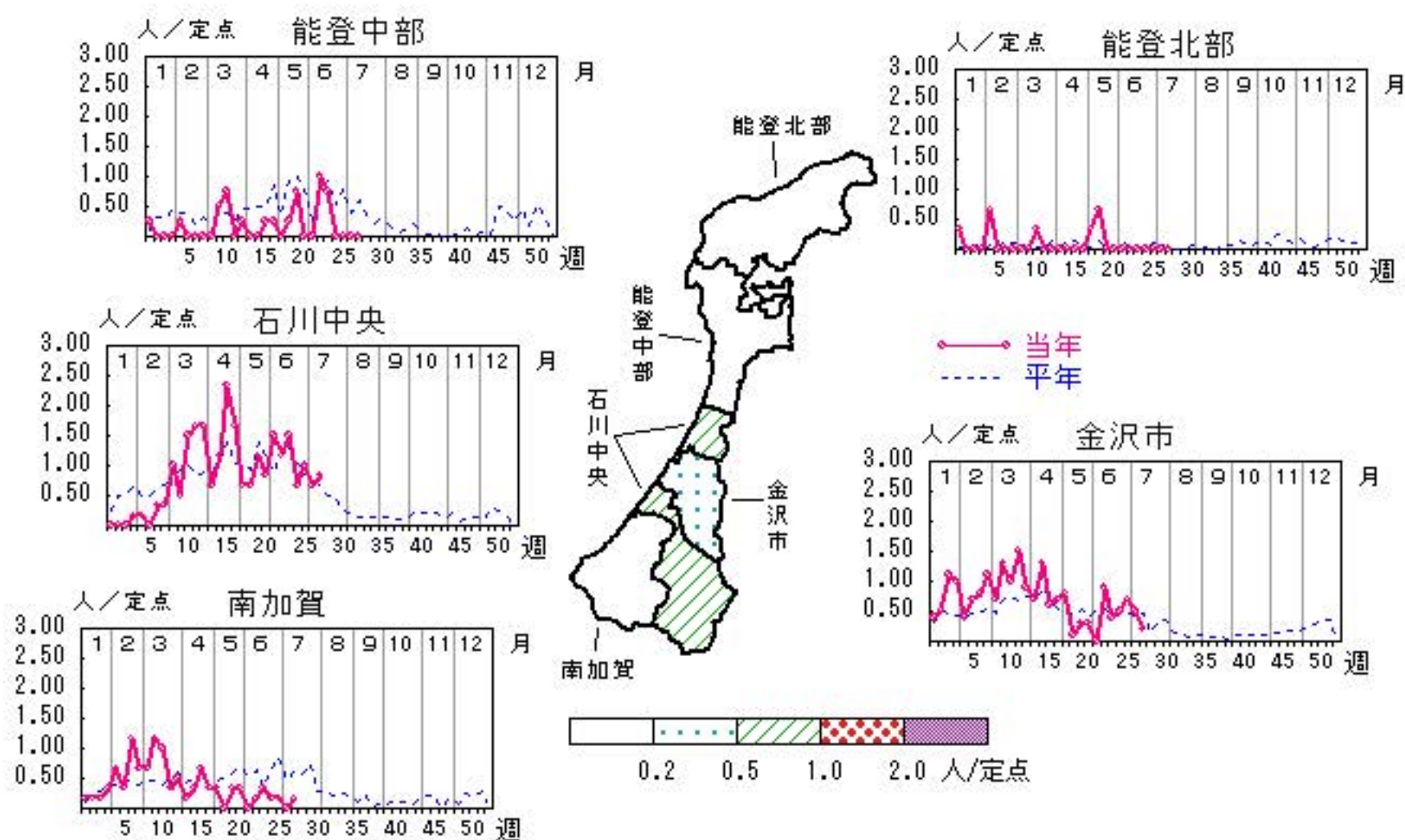

人/定点

○ 当年(石川県)      — 前年(石川県)  
 × 当年(全国)      - - - 平年(石川県)

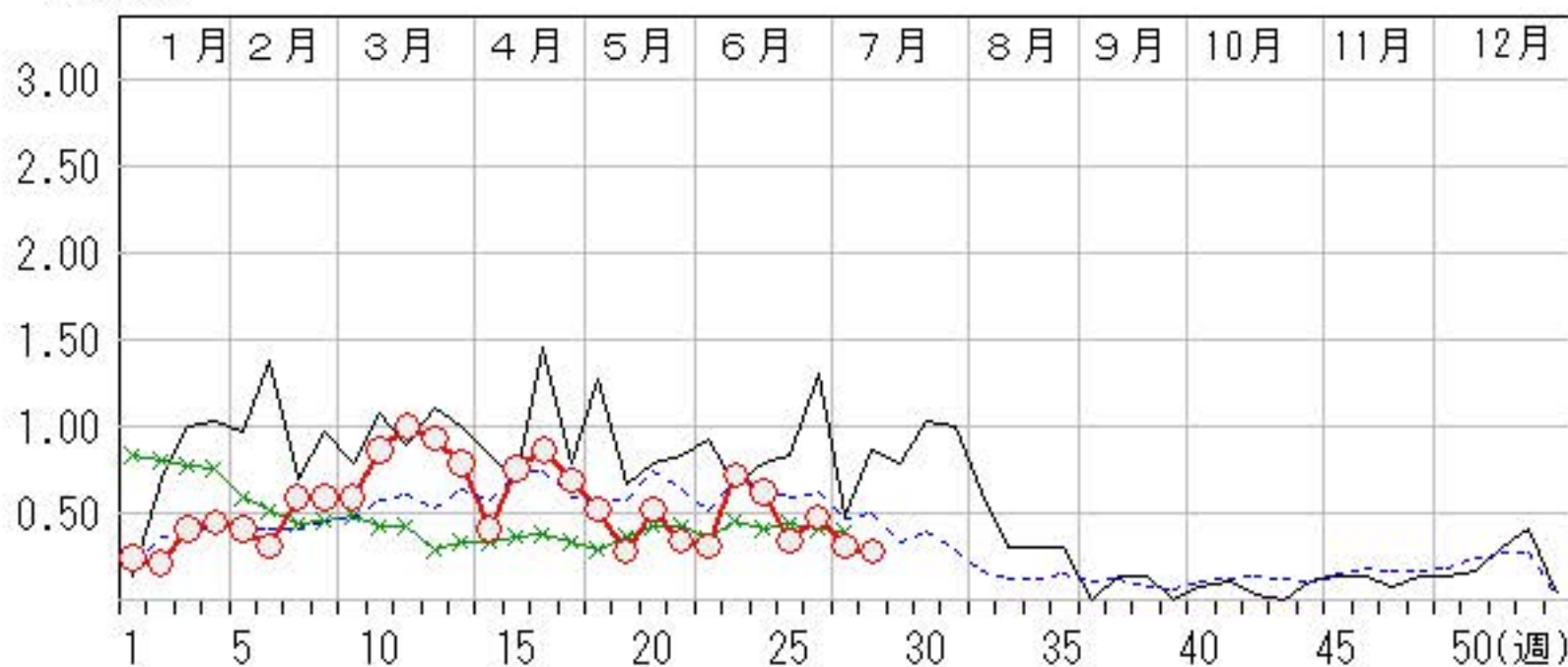

# 突発性発しん

2016年24週～28週

上段: 定点からの患者報告数  
下段: 定点あたりの患者数

|      | 24週               | 25週               | 26週               | 27週               | 28週               |
|------|-------------------|-------------------|-------------------|-------------------|-------------------|
| 石川県  | 23<br><b>0.79</b> | 15<br><b>0.52</b> | 11<br><b>0.38</b> | 16<br><b>0.55</b> | 16<br><b>0.55</b> |
| 金沢市  | 4<br><b>0.40</b>  | 3<br><b>0.30</b>  | 4<br><b>0.40</b>  | 4<br><b>0.40</b>  | 4<br><b>0.40</b>  |
| 南加賀  | 7<br><b>1.17</b>  | 3<br><b>0.50</b>  | 3<br><b>0.50</b>  | 4<br><b>0.67</b>  | 4<br><b>0.67</b>  |
| 石川中央 | 11<br><b>1.83</b> | 8<br><b>1.33</b>  | 2<br><b>0.33</b>  | 6<br><b>1.00</b>  | 6<br><b>1.00</b>  |
| 能登中部 | 1<br><b>0.25</b>  | 1<br><b>0.25</b>  | 2<br><b>0.50</b>  | 2<br><b>0.50</b>  | 2<br><b>0.50</b>  |
| 能登北部 | 0<br><b>0.00</b>  | 0<br><b>0.00</b>  | 0<br><b>0.00</b>  | 0<br><b>0.00</b>  | 0<br><b>0.00</b>  |

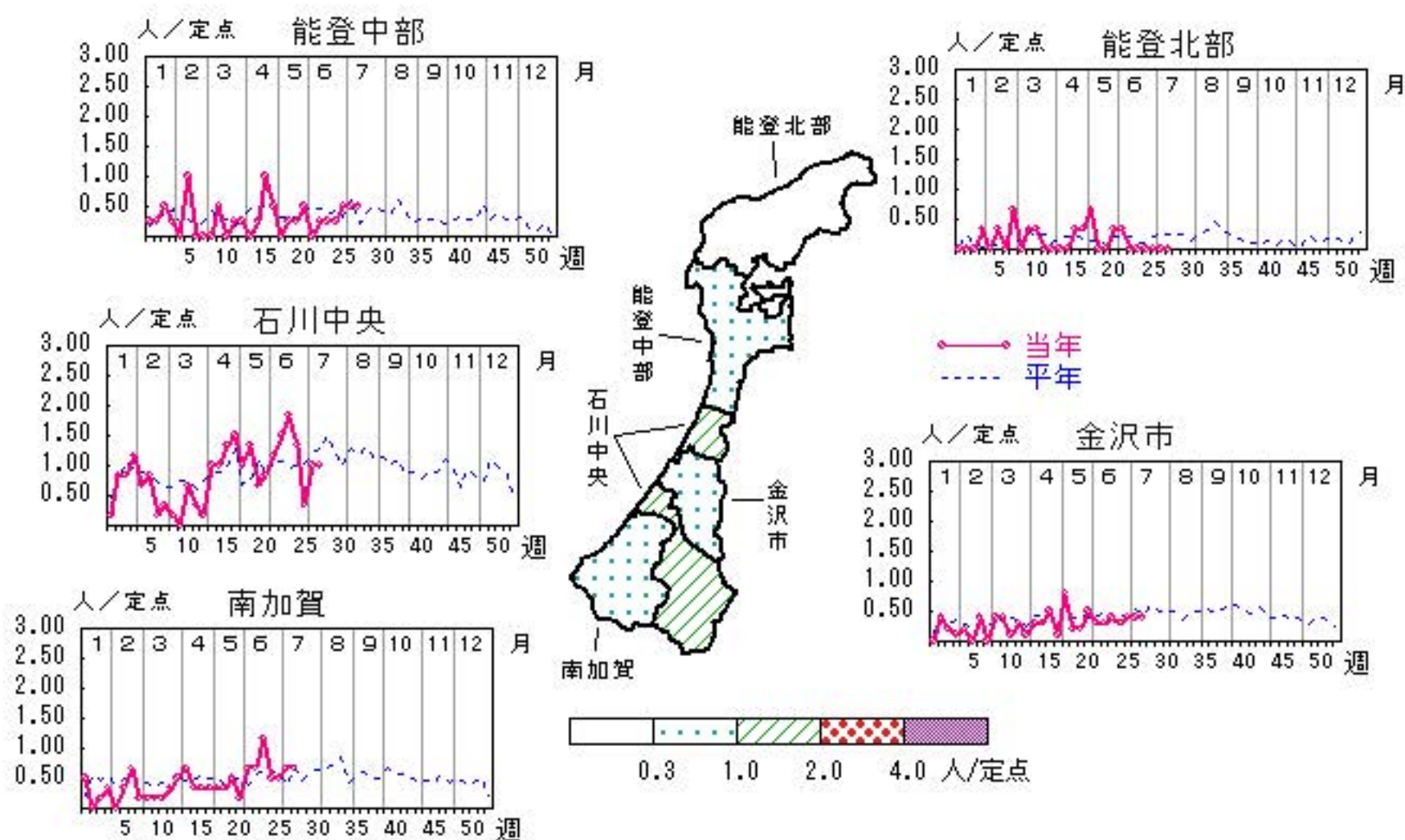

人/定点

○ 当年(石川県)      — 前年(石川県)  
 × 当年(全国)      - - - 平年(石川県)



# ヘルパンギーナ

2016年24週～28週

上段: 定点からの患者報告数  
下段: 定点あたりの患者数

|      | 24週               | 25週               | 26週               | 27週               | 28週               |
|------|-------------------|-------------------|-------------------|-------------------|-------------------|
| 石川県  | 11<br><b>0.38</b> | 16<br><b>0.55</b> | 21<br><b>0.72</b> | 42<br><b>1.45</b> | 65<br><b>2.24</b> |
| 金沢市  | 1<br><b>0.10</b>  | 8<br><b>0.80</b>  | 8<br><b>0.80</b>  | 5<br><b>0.50</b>  | 21<br><b>2.10</b> |
| 南加賀  | 1<br><b>0.17</b>  | 1<br><b>0.17</b>  | 7<br><b>1.17</b>  | 31<br><b>5.17</b> | 39<br><b>6.50</b> |
| 石川中央 | 3<br><b>0.50</b>  | 3<br><b>0.50</b>  | 4<br><b>0.67</b>  | 3<br><b>0.50</b>  | 4<br><b>0.67</b>  |
| 能登中部 | 6<br><b>1.50</b>  | 4<br><b>1.00</b>  | 2<br><b>0.50</b>  | 3<br><b>0.75</b>  | 1<br><b>0.25</b>  |
| 能登北部 | 0<br><b>0.00</b>  | 0<br><b>0.00</b>  | 0<br><b>0.00</b>  | 0<br><b>0.00</b>  | 0<br><b>0.00</b>  |

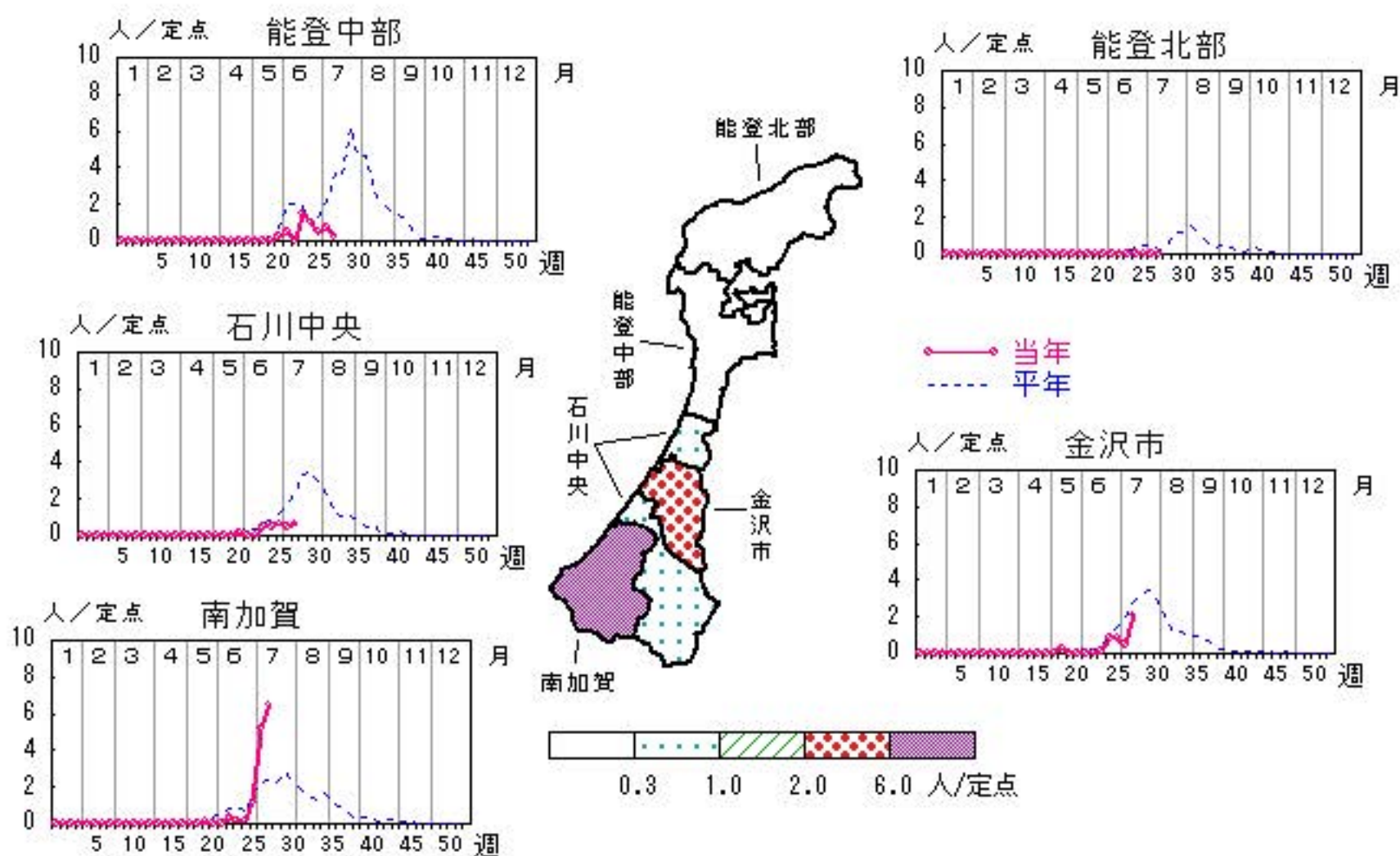

人/定点

○ 当年(石川県)      — 前年(石川県)  
 × 当年(全国)      - - - 平年(石川県)

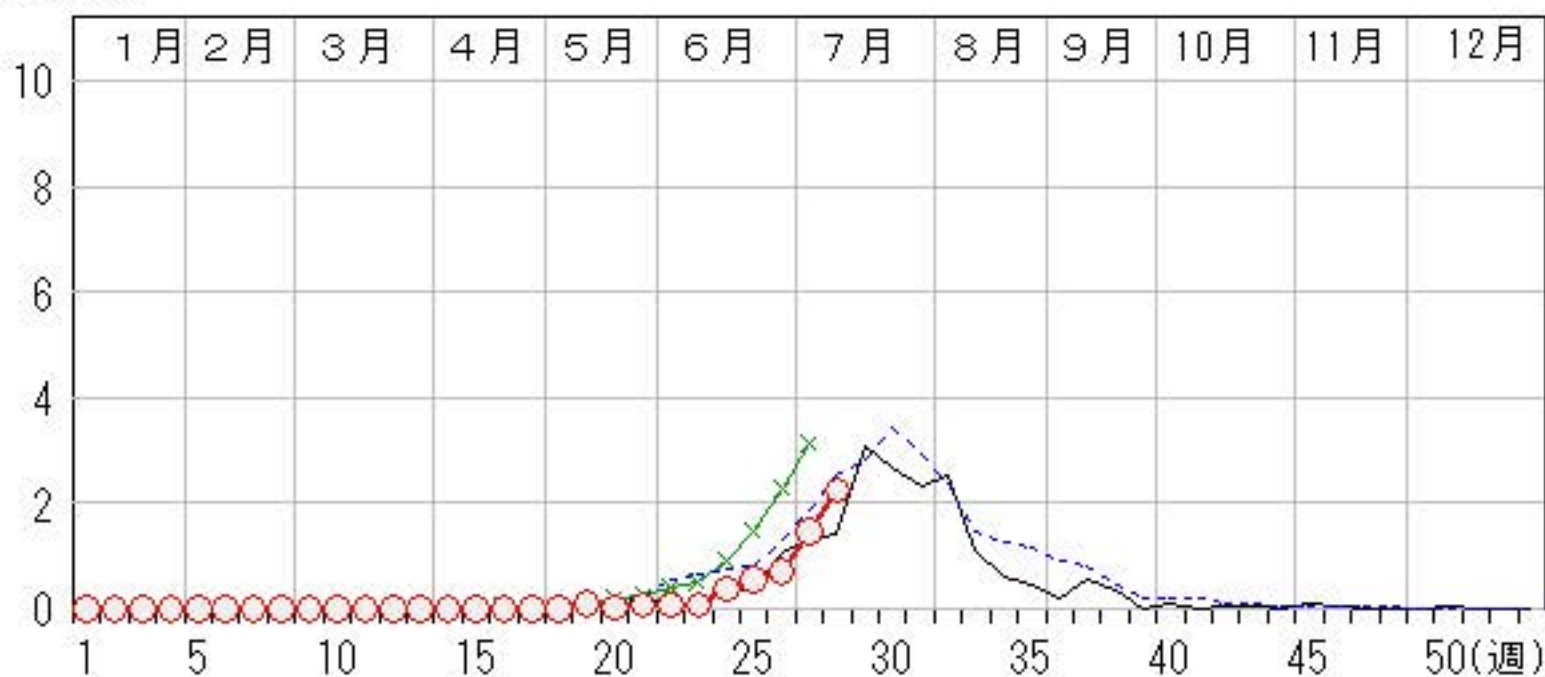

# 流行性耳下腺炎

2016年24週～28週

上段: 定点からの患者報告数  
下段: 定点あたりの患者数

|      | 24週               | 25週               | 26週               | 27週               | 28週               |
|------|-------------------|-------------------|-------------------|-------------------|-------------------|
| 石川県  | 47<br><b>1.62</b> | 33<br><b>1.14</b> | 22<br><b>0.76</b> | 26<br><b>0.90</b> | 33<br><b>1.14</b> |
| 金沢市  | 12<br><b>1.20</b> | 6<br><b>0.60</b>  | 8<br><b>0.80</b>  | 12<br><b>1.20</b> | 8<br><b>0.80</b>  |
| 南加賀  | 10<br><b>1.67</b> | 8<br><b>1.33</b>  | 5<br><b>0.83</b>  | 4<br><b>0.67</b>  | 2<br><b>0.33</b>  |
| 石川中央 | 16<br><b>2.67</b> | 14<br><b>2.33</b> | 7<br><b>1.17</b>  | 7<br><b>1.17</b>  | 9<br><b>1.50</b>  |
| 能登中部 | 9<br><b>2.25</b>  | 4<br><b>1.00</b>  | 2<br><b>0.50</b>  | 2<br><b>0.50</b>  | 14<br><b>3.50</b> |
| 能登北部 | 0<br><b>0.00</b>  | 1<br><b>0.33</b>  | 0<br><b>0.00</b>  | 1<br><b>0.33</b>  | 0<br><b>0.00</b>  |

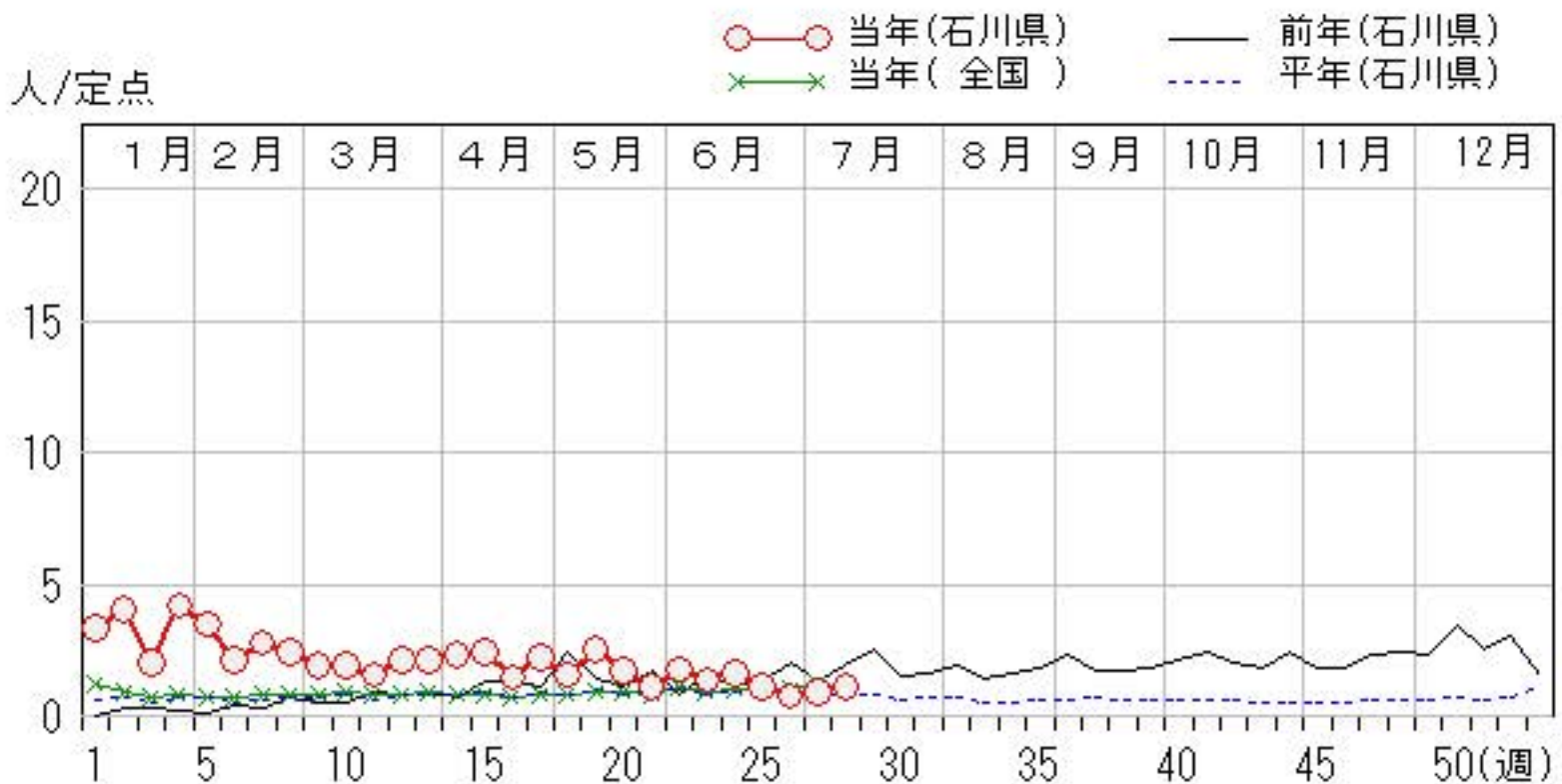
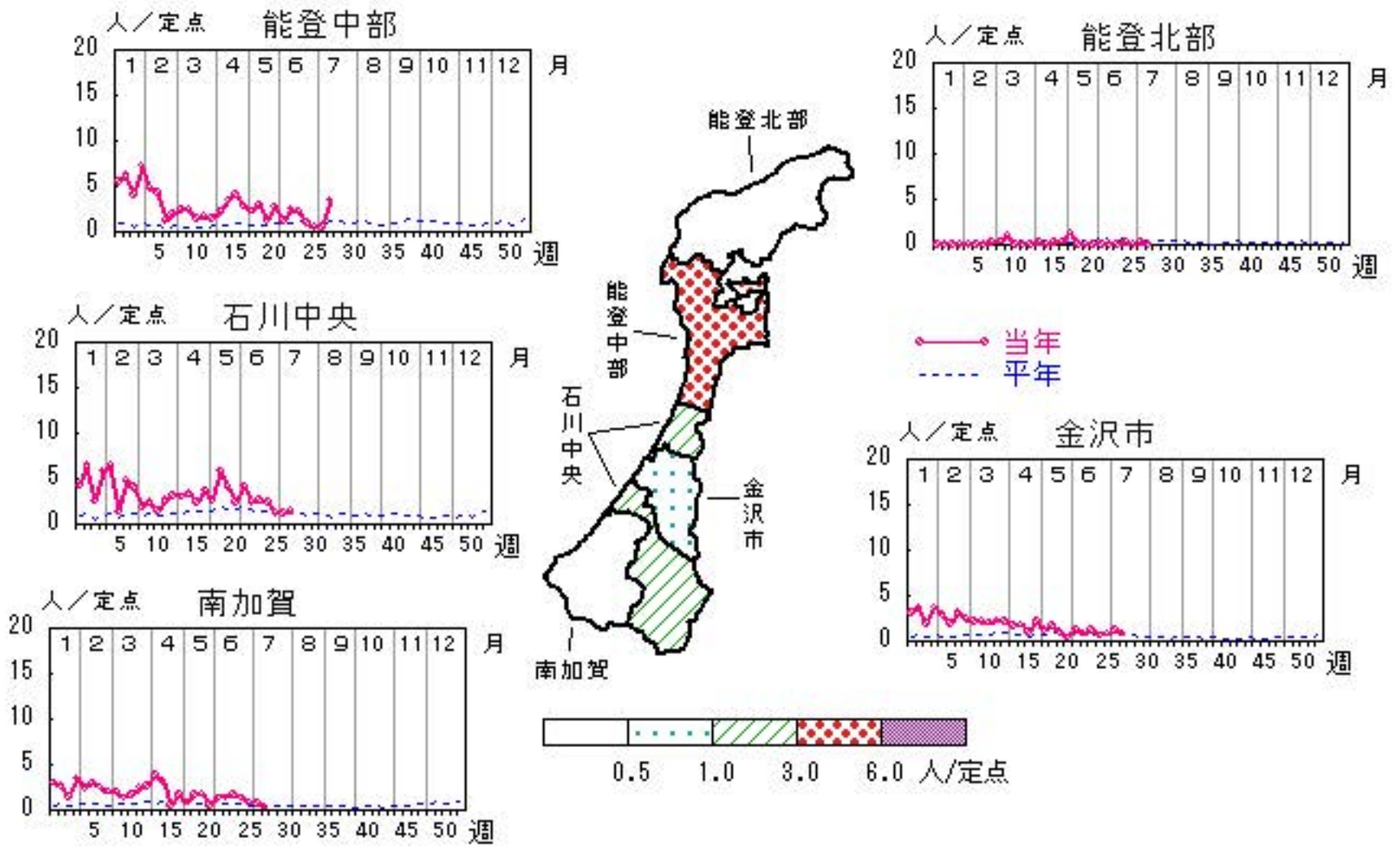

# 流行性角結膜炎

2016年24週～28週

上段:定点からの患者報告数  
下段:定点あたりの患者数

|      | 24週              | 25週              | 26週              | 27週              | 28週              |
|------|------------------|------------------|------------------|------------------|------------------|
| 石川県  | 1<br><b>0.14</b> | 2<br><b>0.29</b> | 0<br><b>0.00</b> | 2<br><b>0.29</b> | 4<br><b>0.57</b> |
| 金沢市  | 0<br><b>0.00</b> | 0<br><b>0.00</b> | 0<br><b>0.00</b> | 2<br><b>0.67</b> | 0<br><b>0.00</b> |
| 南加賀  | 0<br><b>0.00</b> | 0<br><b>0.00</b> | 0<br><b>0.00</b> | 0<br><b>0.00</b> | 0<br><b>0.00</b> |
| 石川中央 | 0<br><b>0.00</b> | 2<br><b>2.00</b> | 0<br><b>0.00</b> | 0<br><b>0.00</b> | 4<br><b>4.00</b> |
| 能登中部 | 1<br><b>1.00</b> | 0<br><b>0.00</b> | 0<br><b>0.00</b> | 0<br><b>0.00</b> | 0<br><b>0.00</b> |
| 能登北部 | 0<br><b>0.00</b> | 0<br><b>0.00</b> | 0<br><b>0.00</b> | 0<br><b>0.00</b> | 0<br><b>0.00</b> |

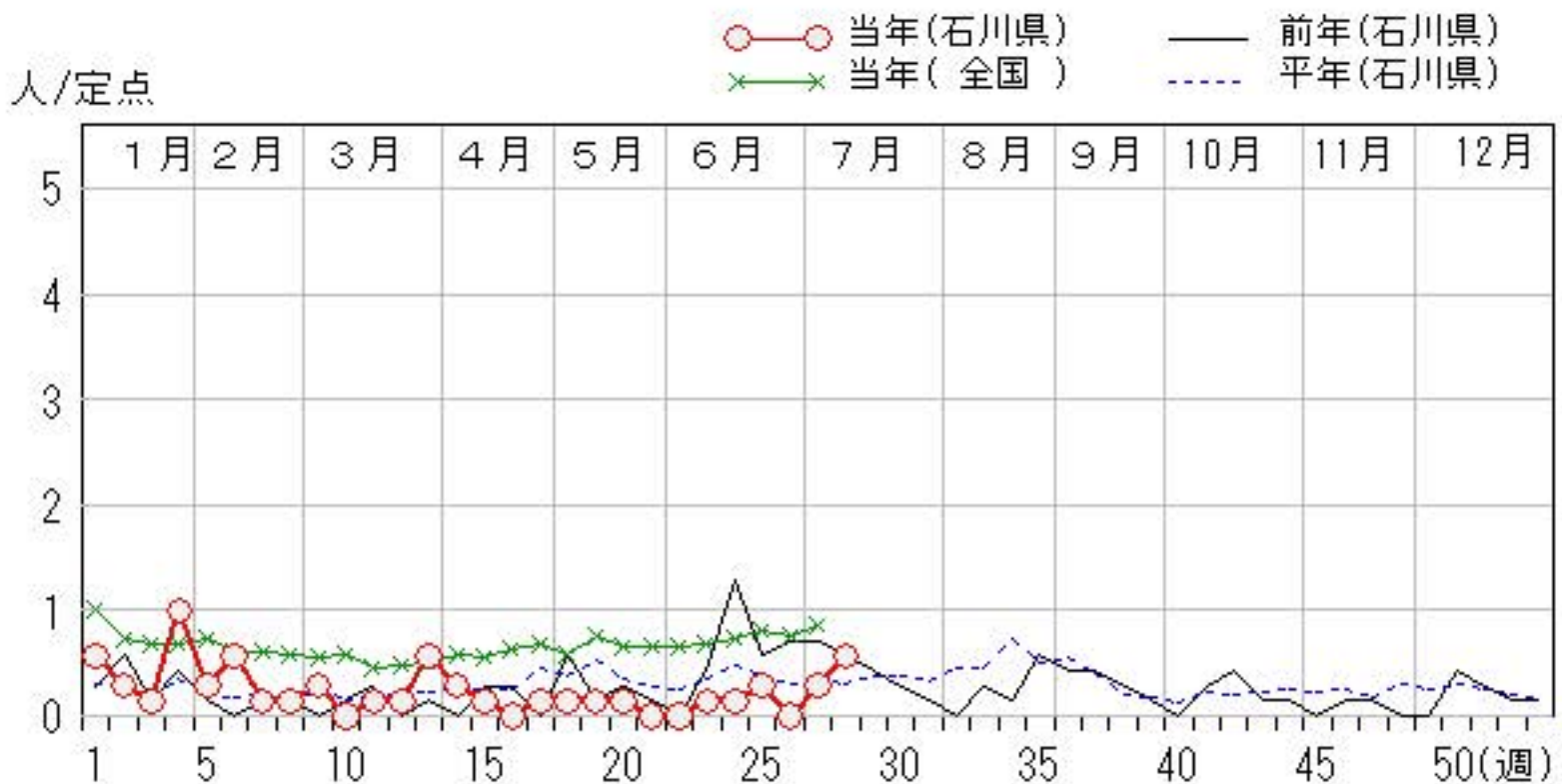
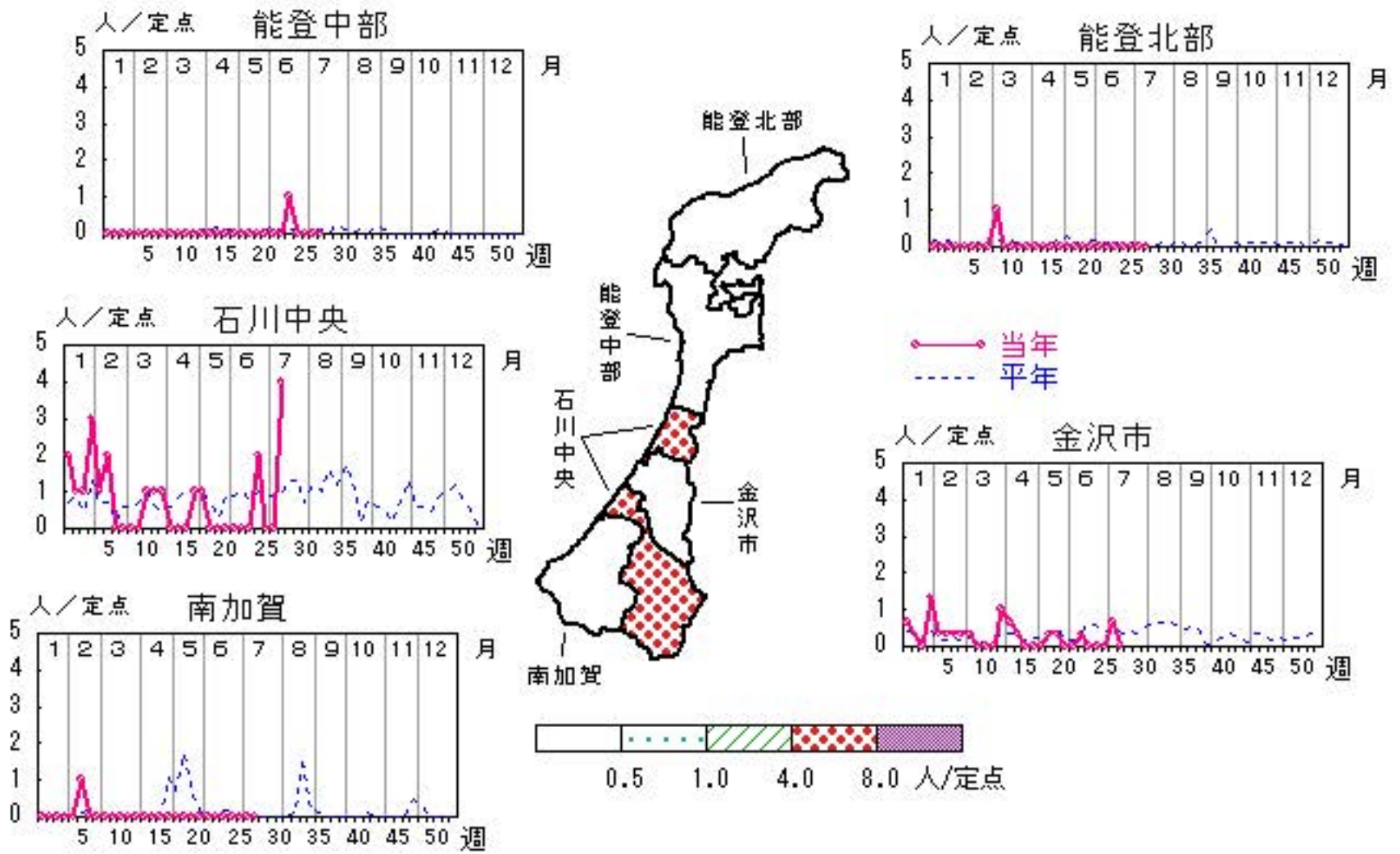

# 細菌性髄膜炎

2016年24週～28週

上段:定点からの患者報告数  
下段:定点あたりの患者数

|      | 24週              | 25週              | 26週              | 27週              | 28週              |
|------|------------------|------------------|------------------|------------------|------------------|
| 石川県  | 1<br><b>0.20</b> | 0<br><b>0.00</b> | 0<br><b>0.00</b> | 1<br><b>0.20</b> | 0<br><b>0.00</b> |
| 金沢市  | 0<br><b>0.00</b> | 0<br><b>0.00</b> | 0<br><b>0.00</b> | 0<br><b>0.00</b> | 0<br><b>0.00</b> |
| 南加賀  | 1<br><b>1.00</b> | 0<br><b>0.00</b> | 0<br><b>0.00</b> | 0<br><b>0.00</b> | 0<br><b>0.00</b> |
| 石川中央 | 0<br><b>0.00</b> | 0<br><b>0.00</b> | 0<br><b>0.00</b> | 0<br><b>0.00</b> | 0<br><b>0.00</b> |
| 能登中部 | 0<br><b>0.00</b> | 0<br><b>0.00</b> | 0<br><b>0.00</b> | 1<br><b>1.00</b> | 0<br><b>0.00</b> |
| 能登北部 | 0<br><b>0.00</b> | 0<br><b>0.00</b> | 0<br><b>0.00</b> | 0<br><b>0.00</b> | 0<br><b>0.00</b> |

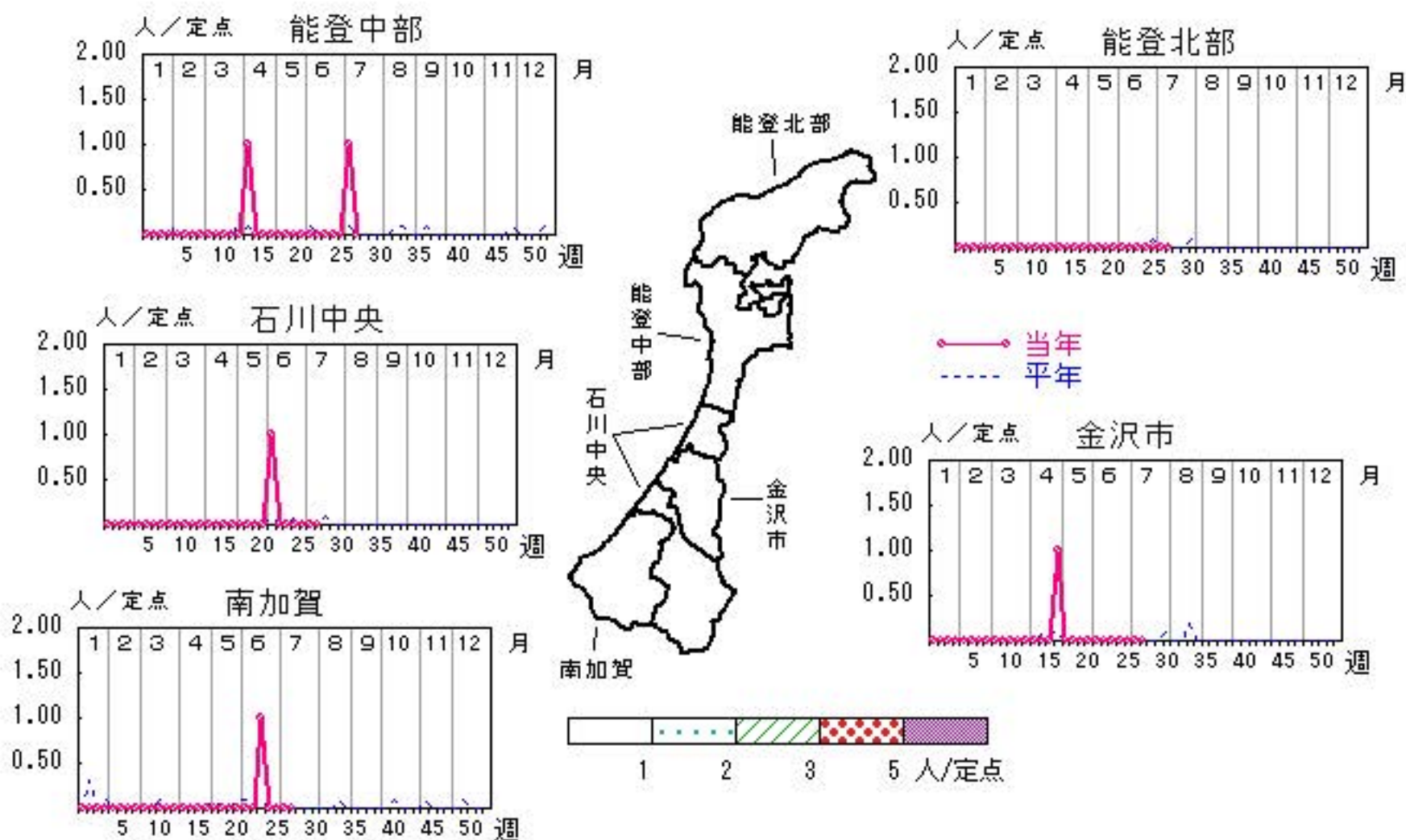

人/定点  
 ○—○ 当年(石川県)      — 前年(石川県)  
 ×—× 当年(全国)      - - - 平年(石川県)



# 無菌性髄膜炎

2016年24週～28週

上段: 定点からの患者報告数  
下段: 定点あたりの患者数

|      | 24週              | 25週              | 26週              | 27週              | 28週              |
|------|------------------|------------------|------------------|------------------|------------------|
| 石川県  | 0<br><b>0.00</b> | 1<br><b>0.20</b> | 1<br><b>0.20</b> | 0<br><b>0.00</b> | 0<br><b>0.00</b> |
| 金沢市  | 0<br><b>0.00</b> | 0<br><b>0.00</b> | 1<br><b>1.00</b> | 0<br><b>0.00</b> | 0<br><b>0.00</b> |
| 南加賀  | 0<br><b>0.00</b> | 0<br><b>0.00</b> | 0<br><b>0.00</b> | 0<br><b>0.00</b> | 0<br><b>0.00</b> |
| 石川中央 | 0<br><b>0.00</b> | 1<br><b>1.00</b> | 0<br><b>0.00</b> | 0<br><b>0.00</b> | 0<br><b>0.00</b> |
| 能登中部 | 0<br><b>0.00</b> | 0<br><b>0.00</b> | 0<br><b>0.00</b> | 0<br><b>0.00</b> | 0<br><b>0.00</b> |
| 能登北部 | 0<br><b>0.00</b> | 0<br><b>0.00</b> | 0<br><b>0.00</b> | 0<br><b>0.00</b> | 0<br><b>0.00</b> |

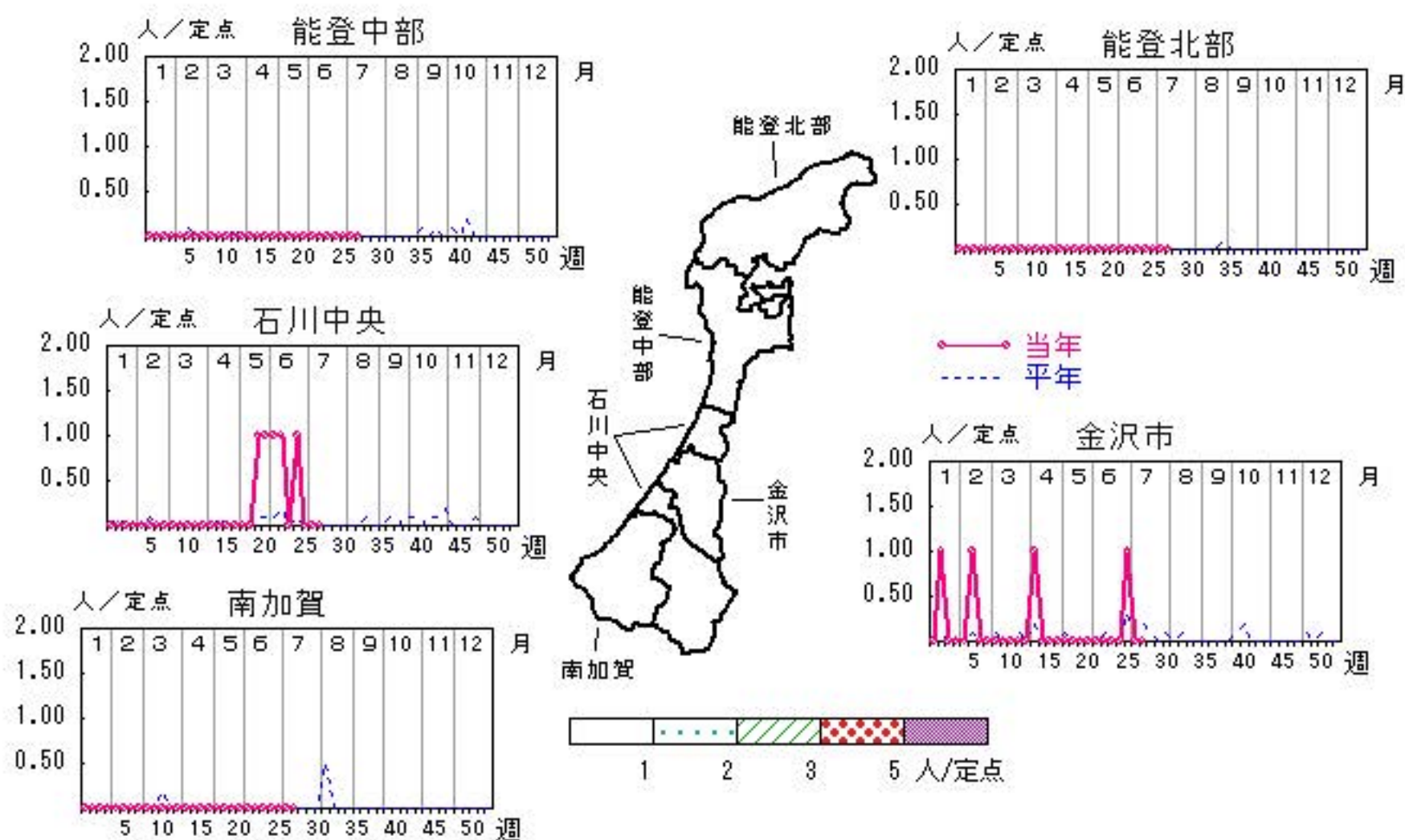

人/定点

○ 当年(石川県)      — 前年(石川県)  
 × 当年(全国)      - - - 平年(石川県)

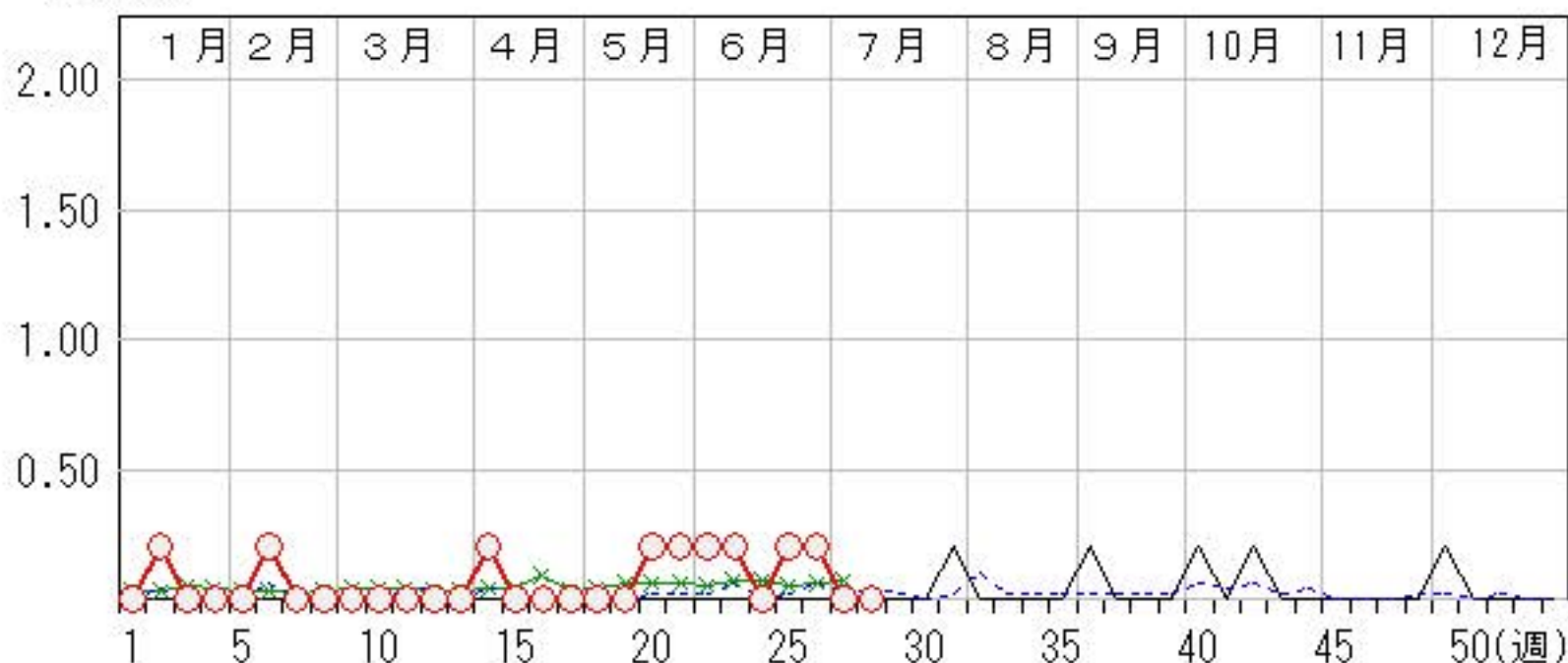

# マイコプラズマ肺炎

2016年24週～28週

上段: 定点からの患者報告数  
下段: 定点あたりの患者数

|      | 24週              | 25週              | 26週              | 27週              | 28週              |
|------|------------------|------------------|------------------|------------------|------------------|
| 石川県  | 6<br><b>1.20</b> | 0<br><b>0.00</b> | 7<br><b>1.40</b> | 6<br><b>1.20</b> | 4<br><b>0.80</b> |
| 金沢市  | 2<br><b>2.00</b> | 0<br><b>0.00</b> | 0<br><b>0.00</b> | 0<br><b>0.00</b> | 0<br><b>0.00</b> |
| 南加賀  | 1<br><b>1.00</b> | 0<br><b>0.00</b> | 3<br><b>3.00</b> | 4<br><b>4.00</b> | 1<br><b>1.00</b> |
| 石川中央 | 1<br><b>1.00</b> | 0<br><b>0.00</b> | 1<br><b>1.00</b> | 1<br><b>1.00</b> | 1<br><b>1.00</b> |
| 能登中部 | 1<br><b>1.00</b> | 0<br><b>0.00</b> | 0<br><b>0.00</b> | 0<br><b>0.00</b> | 0<br><b>0.00</b> |
| 能登北部 | 1<br><b>1.00</b> | 0<br><b>0.00</b> | 3<br><b>3.00</b> | 1<br><b>1.00</b> | 2<br><b>2.00</b> |

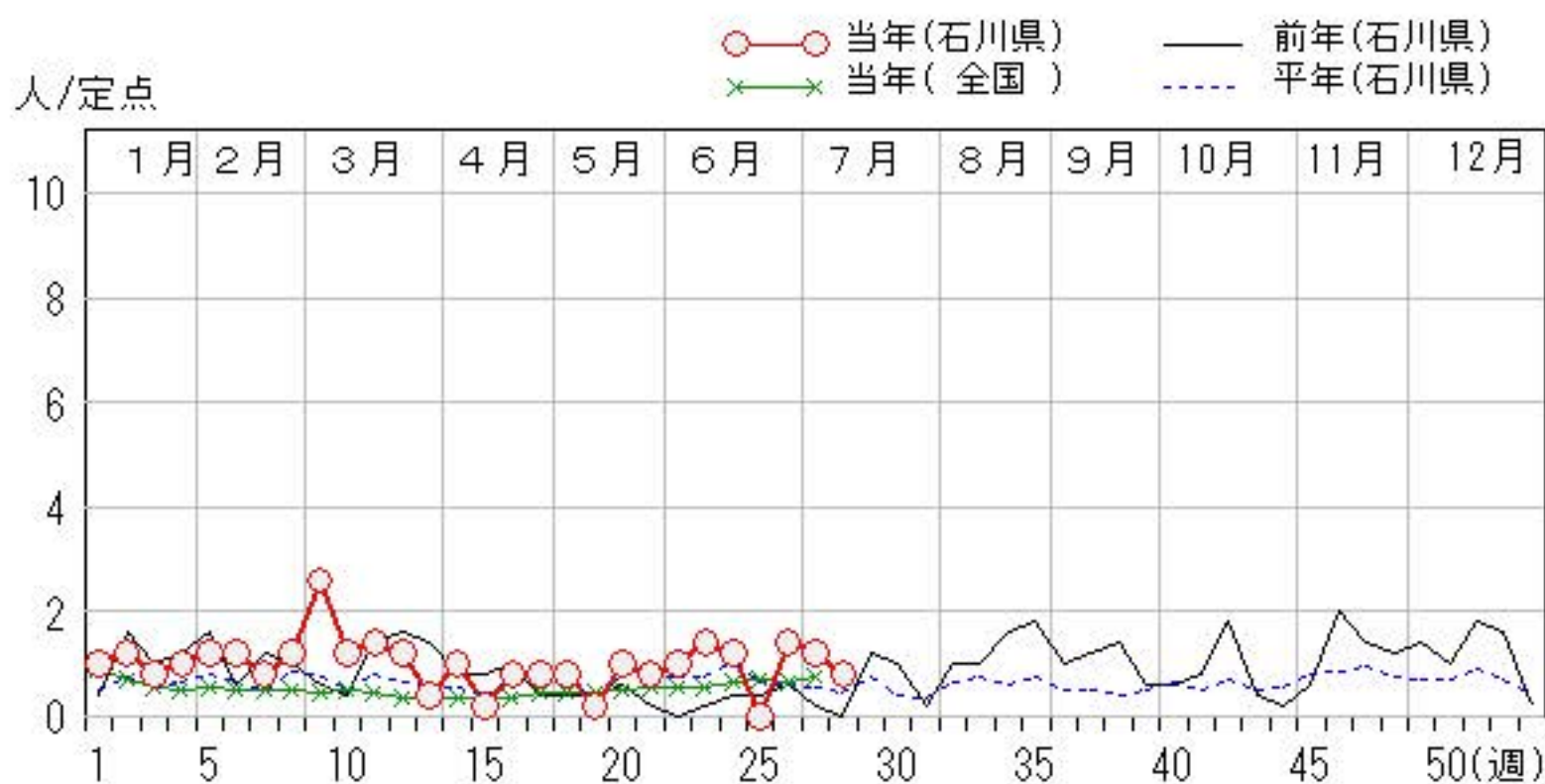
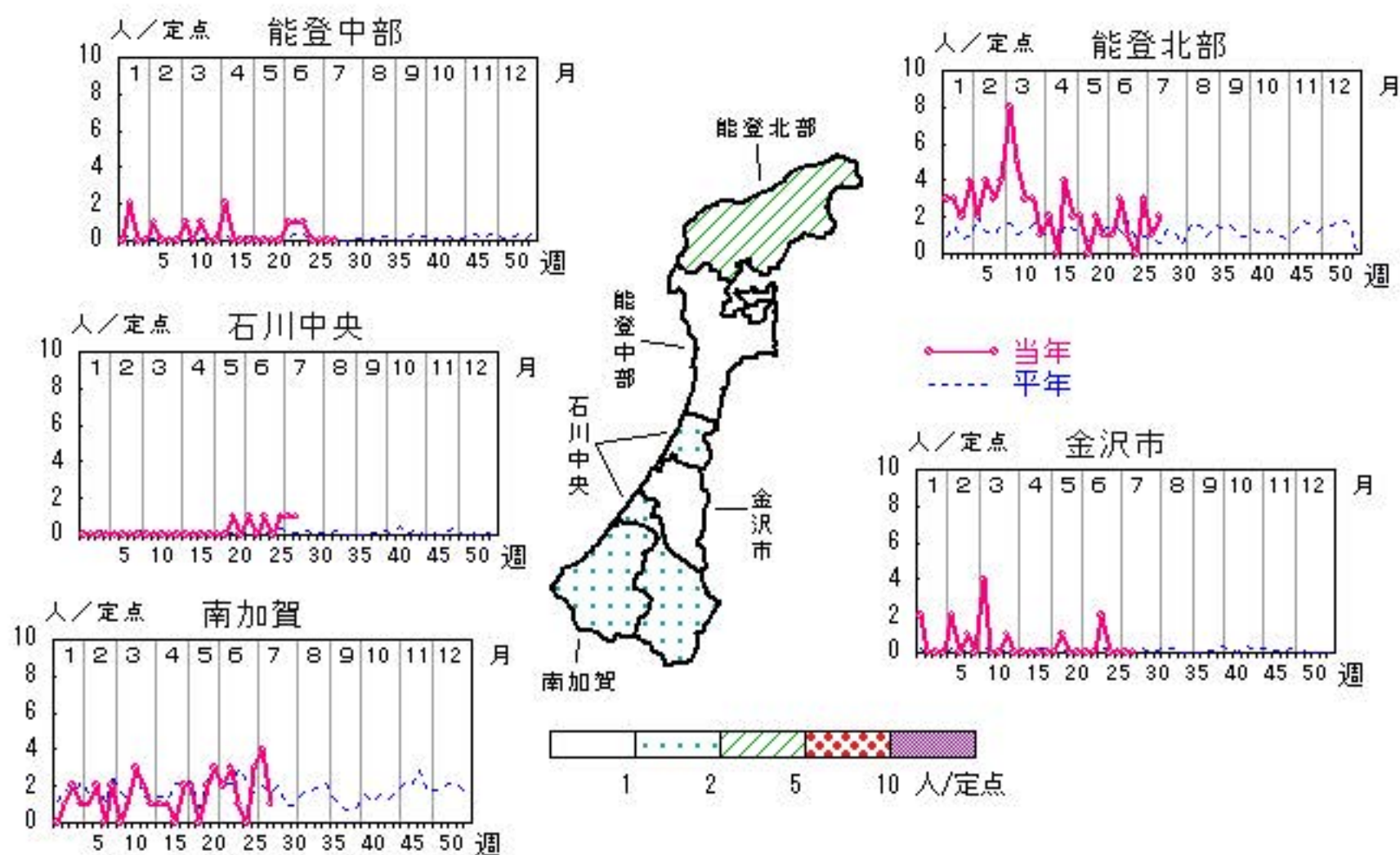



疾病別・年齢階級別報告患者数

2016年 第28週(石川県)

| インフルエンザ   | インフルエンザ | 小児科                         | RSウイルス感染症   | 咽頭結膜熱       | A群溶血性レンサ球菌咽頭炎     | 感染性胃腸炎 | 水痘 | 手足口病   | 伝染性紅斑  | 突発性発しん            | 百日咳               | ヘルパンギーナ                                  | 流行性耳下腺炎     | 眼科・基幹 | 急性出血性結膜炎 | 流行性角結膜炎 | 細菌性髄膜炎 | 無菌性髄膜炎 | マイコプラズマ肺炎 | クラミジア肺炎<br>(オウム病除く) | 感染性胃腸炎(ロタウイルス) |
|---|---------|-----------------------------|-------------|-------------|-------------------|--------|----|--------|--------|-------------------|-------------------|--|-------------|-------|----------|---------|--------|--------|-----------|---------------------|----------------|
| 計   | 1       | 計                           | 23          | 51          | 113               | 6      | 12 | 8      | 16     | 65                | 33                | 計  | 4           | 4     |          |         |        |        |           |                     |                |
| ～5ヶ月<br>～11ヶ月<br>1歳                               |         | ～5ヶ月<br>～11ヶ月<br>1歳         |             |             | 1<br>14<br>22     | 2      |    |        | 8<br>7 | 5<br>30           |                   | ～5ヶ月<br>～11ヶ月<br>1歳                      |             |       |          |         |        |        |           |                     |                |
| 2歳<br>3歳<br>4歳<br>5歳                              |         | 2歳<br>3歳<br>4歳<br>5歳        | 9<br>1<br>1 | 8<br>7<br>4 | 21<br>7<br>9<br>4 | 1      |    | 4<br>1 | 1<br>1 | 10<br>6<br>6<br>1 | 2<br>4<br>6<br>2  | 2歳<br>3歳<br>4歳<br>5歳                     |             |       |          |         |        | 1<br>1 |           |                     |                |
| 6歳<br>7歳<br>8歳<br>9歳                              |         | 6歳<br>7歳<br>8歳<br>9歳        | 2<br>1      | 3<br>3      | 5<br>2<br>5<br>4  | 1      |    | 1      |        | 4<br>1<br>2       | 11<br>5<br>2<br>1 | 6歳<br>7歳<br>8歳<br>9歳                     |             |       |          |         |        |        |           |                     |                |
| 10歳～14歳<br>15歳～19歳<br>20歳～29歳<br>30歳～39歳          |         | 10歳～14歳<br>15歳～19歳<br>20歳以上 |             | 6<br>4<br>1 | 11<br>1<br>7      |        |    |        |        |                   |                   | 10歳～14歳<br>15歳～19歳<br>20歳～29歳<br>30歳～39歳 |             |       |          |         |        |        |           |                     |                |
| 40歳～49歳<br>50歳～59歳<br>60歳～69歳<br>70歳～79歳<br>80歳以上 | 1       |                             |             |             |                   |        |    |        |        |                   |                   | 40歳～49歳<br>50歳～59歳<br>60歳～69歳<br>70歳以上   | 2<br>1<br>1 |       |          |         |        | 1<br>1 |           |                     |                |

平成28年 感染症週報(インフルエンザ・小児科) 推移表

人

| 週   | 期間         | 定点数               |                  | 501<br>インフル<br>ンザ | 600<br>RSウ<br>イルス<br>感染症 | 601<br>咽頭結<br>膜熱 | 602<br>A群溶<br>血性レ<br>ンサ球<br>菌咽頭<br>炎 | 603<br>感染性<br>胃腸炎 | 604<br>水痘 | 605<br>手足口<br>病 | 606<br>伝染性<br>紅斑 | 607<br>突発性<br>発しん | 608<br>百日咳 | 610<br>ヘルパ<br>ンキ<br>ーナ | 612<br>流行性<br>耳下腺<br>炎 |
|-----|------------|-------------------|------------------|-------------------|--------------------------|------------------|--------------------------------------|-------------------|-----------|-----------------|------------------|-------------------|------------|------------------------|------------------------|
|     |            | 5<br>ル<br>エン<br>ザ | 6<br>小<br>児<br>科 |                   |                          |                  |                                      |                   |           |                 |                  |                   |            |                        |                        |
| 1   | 1. 4~ 1.10 | 48                | 29               | 41                | 10                       | 33               | 83                                   | 195               | 16        |                 | 7                | 5                 |            |                        | 96                     |
| 2   | 1.11~ 1.17 | 48                | 29               | 117               | 2                        | 41               | 73                                   | 151               | 8         | 1               | 6                | 10                |            |                        | 117                    |
| 3   | 1.18~ 1.24 | 48                | 29               | 252               | 3                        | 42               | 103                                  | 196               | 4         | 3               | 12               | 10                |            |                        | 59                     |
| 4   | 1.25~ 1.31 | 48                | 29               | 525               | 2                        | 44               | 117                                  | 139               | 7         |                 | 13               | 12                |            |                        | 122                    |
| 5   | 2. 1~ 2. 7 | 48                | 29               | 1,055             | 4                        | 33               | 124                                  | 171               | 13        | 1               | 12               | 6                 |            |                        | 101                    |
| 6   | 2. 8~ 2.14 | 48                | 29               | 1,770             |                          | 49               | 124                                  | 144               | 11        |                 | 9                | 12                |            |                        | 62                     |
| 7   | 2.15~ 2.21 | 48                | 29               | 2,173             | 1                        | 32               | 97                                   | 145               | 13        |                 | 17               | 9                 |            |                        | 80                     |
| 8   | 2.22~ 2.28 | 48                | 29               | 2,349             | 2                        | 18               | 76                                   | 125               | 4         | 2               | 17               | 5                 |            |                        | 70                     |
| 9   | 2.29~ 3. 6 | 48                | 29               | 2,309             |                          | 17               | 71                                   | 146               | 8         | 1               | 17               | 6                 |            |                        | 56                     |
| 10  | 3. 7~ 3.13 | 48                | 29               | 1,631             |                          | 20               | 95                                   | 133               | 9         |                 | 25               | 8                 |            |                        | 56                     |
| 11  | 3.14~ 3.20 | 48                | 29               | 1,271             |                          | 13               | 72                                   | 153               | 10        | 2               | 29               | 7                 |            |                        | 45                     |
| 12  | 3.21~ 3.27 | 48                | 29               | 945               | 1                        | 11               | 60                                   | 131               | 4         | 2               | 27               | 8                 |            |                        | 61                     |
| 13  | 3.28~ 4. 3 | 48                | 29               | 766               |                          | 9                | 59                                   | 121               | 9         |                 | 23               | 6                 |            |                        | 62                     |
| 14  | 4. 4~ 4.10 | 48                | 29               | 537               | 2                        | 10               | 68                                   | 112               | 10        |                 | 12               | 13                |            |                        | 68                     |
| 15  | 4.11~ 4.17 | 48                | 29               | 385               | 2                        | 21               | 91                                   | 127               | 6         |                 | 22               | 12                |            |                        | 70                     |
| 16  | 4.18~ 4.24 | 48                | 29               | 244               |                          | 23               | 86                                   | 169               | 6         | 1               | 25               | 20                |            |                        | 43                     |
| 17  | 4.25~ 5. 1 | 48                | 29               | 108               | 1                        | 41               | 82                                   | 160               | 3         |                 | 20               | 15                |            |                        | 65                     |
| 18  | 5. 2~ 5. 8 | 48                | 29               | 37                |                          | 21               | 71                                   | 104               | 6         |                 | 15               | 18                |            |                        | 45                     |
| 19  | 5. 9~ 5.15 | 48                | 29               | 17                | 1                        | 23               | 66                                   | 101               | 8         |                 | 8                | 13                |            | 3                      | 73                     |
| 20  | 5.16~ 5.22 | 48                | 29               | 7                 |                          | 40               | 82                                   | 124               | 8         | 2               | 15               | 10                |            | 1                      | 50                     |
| 21  | 5.23~ 5.29 | 48                | 29               | 5                 |                          | 53               | 94                                   | 110               | 10        | 2               | 10               | 14                |            | 2                      | 32                     |
| 22  | 5.30~ 6. 5 | 48                | 29               |                   | 1                        | 36               | 69                                   | 140               | 1         | 1               | 9                | 15                |            | 2                      | 51                     |
| 23  | 6. 6~ 6.12 | 48                | 29               |                   |                          | 41               | 84                                   | 136               | 6         | 1               | 21               | 17                |            | 2                      | 40                     |
| 24  | 6.13~ 6.19 | 48                | 29               |                   |                          | 36               | 54                                   | 128               | 2         | 1               | 18               | 23                |            | 11                     | 47                     |
| 25  | 6.20~ 6.26 | 48                | 29               |                   | 2                        | 40               | 79                                   | 99                | 5         |                 | 10               | 15                |            | 16                     | 33                     |
| 26  | 6.27~ 7. 3 | 48                | 29               |                   |                          | 25               | 58                                   | 98                | 4         | 7               | 14               | 11                |            | 21                     | 22                     |
| 27  | 7. 4~ 7.10 | 48                | 29               |                   |                          | 34               | 49                                   | 118               | 7         | 2               | 9                | 16                |            | 42                     | 26                     |
| 28  | 7.11~ 7.17 | 48                | 29               | 1                 |                          | 23               | 51                                   | 113               | 6         | 12              | 8                | 16                |            | 65                     | 33                     |
| 合 計 |            |                   |                  | 16,545            | 34                       | 829              | 2,238                                | 3,789             | 204       | 41              | 430              | 332               |            | 165                    | 1,685                  |

平成28年 感染症週報(インフルエンザ・小児科) 推移表 定点当たり患者発生数

人/定点

| 週  | 期間           | 定点数               |                  | 501                 | 600                           | 601                   | 602   | 603                        | 604    | 605              | 606                   | 607                        | 608         | 610                         | 612                             |
|----|--------------|-------------------|------------------|---------------------|-------------------------------|-----------------------|---|----------------------------|--------|------------------|-----------------------|----------------------------|-------------|-----------------------------|---------------------------------|
|    |              | 5<br>ル<br>エン<br>ザ | 6<br>小<br>児<br>科 | イン<br>フル<br>エン<br>ザ | RSウ<br>イル<br>ス<br>感<br>染<br>症 | 咽<br>頭<br>結<br>膜<br>熱 | A群<br>溶<br>血<br>性<br>レ<br>ン<br>サ<br>球<br>菌<br>咽<br>頭<br>炎 | 感<br>染<br>性<br>胃<br>腸<br>炎 | 水<br>痘 | 手<br>足<br>口<br>病 | 伝<br>染<br>性<br>紅<br>斑 | 突<br>発<br>性<br>発<br>し<br>ん | 百<br>日<br>咳 | ヘル<br>パ<br>ン<br>キ<br>ー<br>ン | 流<br>行<br>性<br>耳<br>下<br>腺<br>炎 |
| 1  | 1. 4~ 1. 10  | 48                | 29               | 0.85                | 0.34                          | 1.14                  | 2.86  | 6.72                       | 0.55   |                  | 0.24                  | 0.17                       |             |                             | 3.31                            |
| 2  | 1. 11~ 1. 17 | 48                | 29               | 2.44                | 0.07                          | 1.41                  | 2.52  | 5.21                       | 0.28   | 0.03             | 0.21                  | 0.34                       |             |                             | 4.03                            |
| 3  | 1. 18~ 1. 24 | 48                | 29               | 5.25                | 0.10                          | 1.45                  | 3.55  | 6.76                       | 0.14   | 0.10             | 0.41                  | 0.34                       |             |                             | 2.03                            |
| 4  | 1. 25~ 1. 31 | 48                | 29               | 10.94               | 0.07                          | 1.52                  | 4.03  | 4.79                       | 0.24   |                  | 0.45                  | 0.41                       |             |                             | 4.21                            |
| 5  | 2. 1~ 2. 7   | 48                | 29               | 21.98               | 0.14                          | 1.14                  | 4.28  | 5.90                       | 0.45   | 0.03             | 0.41                  | 0.21                       |             |                             | 3.48                            |
| 6  | 2. 8~ 2. 14  | 48                | 29               | 36.88               |                               | 1.69                  | 4.28  | 4.97                       | 0.38   |                  | 0.31                  | 0.41                       |             |                             | 2.14                            |
| 7  | 2. 15~ 2. 21 | 48                | 29               | 45.27               | 0.03                          | 1.10                  | 3.34  | 5.00                       | 0.45   |                  | 0.59                  | 0.31                       |             |                             | 2.76                            |
| 8  | 2. 22~ 2. 28 | 48                | 29               | 48.94               | 0.07                          | 0.62                  | 2.62  | 4.31                       | 0.14   | 0.07             | 0.59                  | 0.17                       |             |                             | 2.41                            |
| 9  | 2. 29~ 3. 6  | 48                | 29               | 48.10               |                               | 0.59                  | 2.45  | 5.03                       | 0.28   | 0.03             | 0.59                  | 0.21                       |             |                             | 1.93                            |
| 10 | 3. 7~ 3. 13  | 48                | 29               | 33.98               |                               | 0.69                  | 3.28  | 4.59                       | 0.31   |                  | 0.86                  | 0.28                       |             |                             | 1.93                            |
| 11 | 3. 14~ 3. 20 | 48                | 29               | 26.48               |                               | 0.45                  | 2.48  | 5.28                       | 0.34   | 0.07             | 1.00                  | 0.24                       |             |                             | 1.55                            |
| 12 | 3. 21~ 3. 27 | 48                | 29               | 19.69               | 0.03                          | 0.38                  | 2.07  | 4.52                       | 0.14   | 0.07             | 0.93                  | 0.28                       |             |                             | 2.10                            |
| 13 | 3. 28~ 4. 3  | 48                | 29               | 15.96               |                               | 0.31                  | 2.03  | 4.17                       | 0.31   |                  | 0.79                  | 0.21                       |             |                             | 2.14                            |
| 14 | 4. 4~ 4. 10  | 48                | 29               | 11.19               | 0.07                          | 0.34                  | 2.34  | 3.86                       | 0.34   |                  | 0.41                  | 0.45                       |             |                             | 2.34                            |
| 15 | 4. 11~ 4. 17 | 48                | 29               | 8.02                | 0.07                          | 0.72                  | 3.14  | 4.38                       | 0.21   |                  | 0.76                  | 0.41                       |             |                             | 2.41                            |
| 16 | 4. 18~ 4. 24 | 48                | 29               | 5.08                |                               | 0.79                  | 2.97  | 5.83                       | 0.21   | 0.03             | 0.86                  | 0.69                       |             |                             | 1.48                            |
| 17 | 4. 25~ 5. 1  | 48                | 29               | 2.25                | 0.03                          | 1.41                  | 2.83  | 5.52                       | 0.10   |                  | 0.69                  | 0.52                       |             |                             | 2.24                            |
| 18 | 5. 2~ 5. 8   | 48                | 29               | 0.77                |                               | 0.72                  | 2.45  | 3.59                       | 0.21   |                  | 0.52                  | 0.62                       |             |                             | 1.55                            |
| 19 | 5. 9~ 5. 15  | 48                | 29               | 0.35                | 0.03                          | 0.79                  | 2.28  | 3.48                       | 0.28   |                  | 0.28                  | 0.45                       |             | 0.10                        | 2.52                            |
| 20 | 5. 16~ 5. 22 | 48                | 29               | 0.15                |                               | 1.38                  | 2.83  | 4.28                       | 0.28   | 0.07             | 0.52                  | 0.34                       |             | 0.03                        | 1.72                            |
| 21 | 5. 23~ 5. 29 | 48                | 29               | 0.10                |                               | 1.83                  | 3.24  | 3.79                       | 0.34   | 0.07             | 0.34                  | 0.48                       |             | 0.07                        | 1.10                            |
| 22 | 5. 30~ 6. 5  | 48                | 29               |                     | 0.03                          | 1.24                  | 2.38  | 4.83                       | 0.03   | 0.03             | 0.31                  | 0.52                       |             | 0.07                        | 1.76                            |
| 23 | 6. 6~ 6. 12  | 48                | 29               |                     |                               | 1.41                  | 2.90  | 4.69                       | 0.21   | 0.03             | 0.72                  | 0.59                       |             | 0.07                        | 1.38                            |
| 24 | 6. 13~ 6. 19 | 48                | 29               |                     |                               | 1.24                  | 1.86  | 4.41                       | 0.07   | 0.03             | 0.62                  | 0.79                       |             | 0.38                        | 1.62                            |
| 25 | 6. 20~ 6. 26 | 48                | 29               |                     | 0.07                          | 1.38                  | 2.72  | 3.41                       | 0.17   |                  | 0.34                  | 0.52                       |             | 0.55                        | 1.14                            |
| 26 | 6. 27~ 7. 3  | 48                | 29               |                     |                               | 0.86                  | 2.00  | 3.38                       | 0.14   | 0.24             | 0.48                  | 0.38                       |             | 0.72                        | 0.76                            |
| 27 | 7. 4~ 7. 10  | 48                | 29               |                     |                               | 1.17                  | 1.69  | 4.07                       | 0.24   | 0.07             | 0.31                  | 0.55                       |             | 1.45                        | 0.90                            |
| 28 | 7. 11~ 7. 17 | 48                | 29               | 0.02                |                               | 0.79                  | 1.76  | 3.90                       | 0.21   | 0.41             | 0.28                  | 0.55                       |             | 2.24                        | 1.14                            |
|    | 合 計          |                   |                  | 344.69              | 1.17                          | 28.59                 | 77.17   | 130.66                     | 7.03   | 1.41             | 14.83                 | 11.45                      |             | 5.69                        | 58.10                           |

平成28年 感染症週報(眼科・基幹) 推移表

人

| 週   | 期間         | 定点数     |         | 701      | 702     | 902    | 903    | 904       | 905     | 907            |
|-----|------------|---------|---------|----------|---------|--------|--------|-----------|---------|----------------|
|     |            | 7<br>眼科 | 9<br>基幹 | 急性出血性結膜炎 | 流行性角結膜炎 | 細菌性髄膜炎 | 無菌性髄膜炎 | マイコプラズマ肺炎 | クラミジア肺炎 | 感染性胃腸炎(ロタウイルス) |
| 1   | 1. 4~ 1.10 | 7       | 5       |          | 4       |        |        | 5         |         |                |
| 2   | 1.11~ 1.17 | 7       | 5       |          | 2       |        | 1      | 6         |         | 1              |
| 3   | 1.18~ 1.24 | 7       | 5       |          | 1       |        |        | 4         |         |                |
| 4   | 1.25~ 1.31 | 7       | 5       |          | 7       |        |        | 5         |         |                |
| 5   | 2. 1~ 2. 7 | 7       | 5       |          | 2       |        |        | 6         |         |                |
| 6   | 2. 8~ 2.14 | 7       | 5       |          | 4       |        | 1      | 6         |         |                |
| 7   | 2.15~ 2.21 | 7       | 5       |          | 1       |        |        | 4         |         |                |
| 8   | 2.22~ 2.28 | 7       | 5       |          | 1       |        |        | 6         |         | 2              |
| 9   | 2.29~ 3. 6 | 7       | 5       |          | 2       |        |        | 13        |         | 1              |
| 10  | 3. 7~ 3.13 | 7       | 5       |          |         |        |        | 6         |         |                |
| 11  | 3.14~ 3.20 | 7       | 5       |          | 1       |        |        | 7         |         |                |
| 12  | 3.21~ 3.27 | 7       | 5       |          | 1       |        |        | 6         |         | 1              |
| 13  | 3.28~ 4. 3 | 7       | 5       |          | 4       |        |        | 2         |         | 2              |
| 14  | 4. 4~ 4.10 | 7       | 5       |          | 2       | 1      | 1      | 5         |         | 5              |
| 15  | 4.11~ 4.17 | 7       | 5       |          | 1       |        |        | 1         |         | 2              |
| 16  | 4.18~ 4.24 | 7       | 5       |          |         |        |        | 4         |         | 3              |
| 17  | 4.25~ 5. 1 | 7       | 5       |          | 1       | 1      |        | 4         |         | 4              |
| 18  | 5. 2~ 5. 8 | 7       | 5       |          | 1       |        |        | 4         |         | 1              |
| 19  | 5. 9~ 5.15 | 7       | 5       |          | 1       |        |        | 1         |         | 2              |
| 20  | 5.16~ 5.22 | 7       | 5       |          | 1       |        | 1      | 5         |         | 4              |
| 21  | 5.23~ 5.29 | 7       | 5       |          |         |        | 1      | 4         |         |                |
| 22  | 5.30~ 6. 5 | 7       | 5       |          |         | 1      | 1      | 5         |         |                |
| 23  | 6. 6~ 6.12 | 7       | 5       |          | 1       |        | 1      | 7         |         |                |
| 24  | 6.13~ 6.19 | 7       | 5       |          | 1       | 1      |        | 6         |         |                |
| 25  | 6.20~ 6.26 | 7       | 5       |          | 2       |        | 1      |           |         |                |
| 26  | 6.27~ 7. 3 | 7       | 5       |          |         |        | 1      | 7         |         |                |
| 27  | 7. 4~ 7.10 | 7       | 5       |          | 2       | 1      |        | 6         |         |                |
| 28  | 7.11~ 7.17 | 7       | 5       |          | 4       |        |        | 4         |         |                |
| 合 計 |            |         |         |          | 47      | 5      | 9      | 139       |         | 28             |

平成28年 感染症週報(眼科・基幹) 推移表 定点当たり患者発生数

人/定点

| 週   | 期間         | 定点数     |         | 701      | 702     | 902    | 903    | 904       | 905     | 907            |
|-----|------------|---------|---------|----------|---------|--------|--------|-----------|---------|----------------|
|     |            | 7<br>眼科 | 9<br>基幹 | 急性出血性結膜炎 | 流行性角結膜炎 | 細菌性髄膜炎 | 無菌性髄膜炎 | マイコプラズマ肺炎 | クラミジア肺炎 | 感染性胃腸炎(ロタウイルス) |
| 1   | 1. 4~ 1.10 | 7       | 5       |          | 0.57    |        |        | 1.00      |         |                |
| 2   | 1.11~ 1.17 | 7       | 5       |          | 0.29    |        | 0.20   | 1.20      |         | 0.20           |
| 3   | 1.18~ 1.24 | 7       | 5       |          | 0.14    |        |        | 0.80      |         |                |
| 4   | 1.25~ 1.31 | 7       | 5       |          | 1.00    |        |        | 1.00      |         |                |
| 5   | 2. 1~ 2. 7 | 7       | 5       |          | 0.29    |        |        | 1.20      |         |                |
| 6   | 2. 8~ 2.14 | 7       | 5       |          | 0.57    |        | 0.20   | 1.20      |         |                |
| 7   | 2.15~ 2.21 | 7       | 5       |          | 0.14    |        |        | 0.80      |         |                |
| 8   | 2.22~ 2.28 | 7       | 5       |          | 0.14    |        |        | 1.20      |         | 0.40           |
| 9   | 2.29~ 3. 6 | 7       | 5       |          | 0.29    |        |        | 2.60      |         | 0.20           |
| 10  | 3. 7~ 3.13 | 7       | 5       |          |         |        |        | 1.20      |         |                |
| 11  | 3.14~ 3.20 | 7       | 5       |          | 0.14    |        |        | 1.40      |         |                |
| 12  | 3.21~ 3.27 | 7       | 5       |          | 0.14    |        |        | 1.20      |         | 0.20           |
| 13  | 3.28~ 4. 3 | 7       | 5       |          | 0.57    |        |        | 0.40      |         | 0.40           |
| 14  | 4. 4~ 4.10 | 7       | 5       |          | 0.29    | 0.20   | 0.20   | 1.00      |         | 1.00           |
| 15  | 4.11~ 4.17 | 7       | 5       |          | 0.14    |        |        | 0.20      |         | 0.40           |
| 16  | 4.18~ 4.24 | 7       | 5       |          |         |        |        | 0.80      |         | 0.60           |
| 17  | 4.25~ 5. 1 | 7       | 5       |          | 0.14    | 0.20   |        | 0.80      |         | 0.80           |
| 18  | 5. 2~ 5. 8 | 7       | 5       |          | 0.14    |        |        | 0.80      |         | 0.20           |
| 19  | 5. 9~ 5.15 | 7       | 5       |          | 0.14    |        |        | 0.20      |         | 0.40           |
| 20  | 5.16~ 5.22 | 7       | 5       |          | 0.14    |        | 0.20   | 1.00      |         | 0.80           |
| 21  | 5.23~ 5.29 | 7       | 5       |          |         |        | 0.20   | 0.80      |         |                |
| 22  | 5.30~ 6. 5 | 7       | 5       |          |         | 0.20   | 0.20   | 1.00      |         |                |
| 23  | 6. 6~ 6.12 | 7       | 5       |          | 0.14    |        | 0.20   | 1.40      |         |                |
| 24  | 6.13~ 6.19 | 7       | 5       |          | 0.14    | 0.20   |        | 1.20      |         |                |
| 25  | 6.20~ 6.26 | 7       | 5       |          | 0.29    |        | 0.20   |           |         |                |
| 26  | 6.27~ 7. 3 | 7       | 5       |          |         |        | 0.20   | 1.40      |         |                |
| 27  | 7. 4~ 7.10 | 7       | 5       |          | 0.29    | 0.20   |        | 1.20      |         |                |
| 28  | 7.11~ 7.17 | 7       | 5       |          | 0.57    |        |        | 0.80      |         |                |
| 合 計 |            |         |         |          | 6.71    | 1.00   | 1.80   | 27.80     |         | 5.60           |