

| 感染症発生動向調査（週報）の保健所別発生状況 | | | | | | | | | | | | |
|------------------------|-----------------|-----------------|------------------|------|------|-------------|--------------|--------------|---------------|--------------|--------------|---|
| | | 調査対象期間 | | 定点当り | | | 石川中央 | | | | | 備考 |
| | | 先週 9/28~10/4 | 今週 10/5~10/11 | 増減 | 前年同週 | 今週 (41週) | 南加賀 定点 10 | 金沢市 定点 16 | 石川中央 定点 10 | 能登中部 定点 7 | 能登北部 定点 5 | |
| 1 | インフルエンザ | 1 | 1 | - | - | 0.02 | | 新 | | ▽ | | 新:今週新たに報告あり 矢印:先週に引き続き報告あり ↑増加 ↓減少 →同数 ▽先週報告あり今週報告なし |
| | | | | | | | 南加賀 定点 6 | 金沢市 定点 10 | 石川中央 定点 6 | 能登中部 定点 4 | 能登北部 定点 3 | |
| 2 | RSウイルス感染症 | 32 | 42 | 10 | 1.00 | 1.45 | ↑ | ↓ | ↑ | ↑ | ↓ | |
| 3 | ◎咽頭結膜熱 | 14 | 11 | △3 | 0.17 | 0.38 | ▽ | ↑ | | ↓ | | |
| 4 | ◎A群溶血性レンサ球菌咽頭炎 | 59 | 58 | △1 | 1.00 | 2.00 | ↑ | ↓ | ↑ | ↓ | 新 | |
| 5 | 感染性胃腸炎 | 62 | 52 | △10 | 3.90 | 1.79 | ↓ | ↑ | ↓ | ↓ | 新 | |
| 6 | 水痘 | 8 | 6 | △2 | 0.55 | 0.21 | ▽ | 新 | → | ▽ | 新 | |
| 7 | 手足口病 | 22 | 14 | △8 | 2.34 | 0.48 | → | ▽ | ↑ | ↑ | ▽ | |
| 8 | 伝染性紅斑 | 2 | 3 | 1 | 0.21 | 0.10 | ▽ | 新 | ↑ | | | |
| 9 | 突発性発しん | 13 | 13 | - | 0.66 | 0.45 | ↑ | ↓ | ↓ | ↑ | | |
| 10 | 百日咳 | - | - | - | - | - | | | | | | |
| 11 | ヘルパンギーナ | 3 | - | △3 | 0.38 | - | | ▽ | ▽ | | | |
| 12 | ◎流行性耳下腺炎 | 63 | 70 | 7 | 0.21 | 2.41 | ▽ | ↓ | ↑ | ↑ | | |
| | | | | | | | 南加賀 定点 1 | 金沢市 定点 3 | 石川中央 定点 1 | 能登中部 定点 1 | 能登北部 定点 1 | |
| 13 | 急性出血性結膜炎 | - | - | - | - | - | | | | | | |
| 14 | 流行性角結膜炎 | - | 2 | 2 | 0.14 | 0.29 | | 新 | | | | |
| | | | | | | | 南加賀 定点 1 | 金沢市 定点 1 | 石川中央 定点 1 | 能登中部 定点 1 | 能登北部 定点 1 | |
| 15 | 細菌性髄膜炎 | - | - | - | - | - | | | | | | |
| 16 | 無菌性髄膜炎 | 1 | - | △1 | 0.20 | - | | ▽ | | | | |
| 17 | マイコプラズマ肺炎 | 3 | 4 | 1 | 1.00 | 0.80 | ↑ | | | | ↓ | |
| 18 | クラミジア肺炎(オウム病除く) | - | - | - | - | - | | | | | | |
| 19 | 感染性胃腸炎(ロタウイルス) | - | 1 | 1 | - | 0.20 | | | | 新 | | |
| 合計 | | 283 | 277 | △6 | | | | | | | | |

◎: 大きな流行の発生・継続が疑われること

○: 流行の発生前であれば今後4週間以内に大きな流行が発生する可能性があること、流行発生後であればその流行がまだ終わっていない可能性があること

石川県感染症情報センター

インフルエンザ

2015年37週～41週

上段: 定点からの患者報告数
下段: 定点あたりの患者数

| | 37週 | 38週 | 39週 | 40週 | 41週 |
|------|------------------|------------------|------------------|------------------|------------------|
| 石川県 | 0 0.00 | 1 0.02 | 1 0.02 | 1 0.02 | 1 0.02 |
| 金沢市 | 0 0.00 | 0 0.00 | 0 0.00 | 0 0.00 | 1 0.06 |
| 南加賀 | 0 0.00 | 0 0.00 | 0 0.00 | 0 0.00 | 0 0.00 |
| 石川中央 | 0 0.00 | 0 0.00 | 0 0.00 | 0 0.00 | 0 0.00 |
| 能登中部 | 0 0.00 | 1 0.14 | 1 0.14 | 1 0.14 | 0 0.00 |
| 能登北部 | 0 0.00 | 0 0.00 | 0 0.00 | 0 0.00 | 0 0.00 |

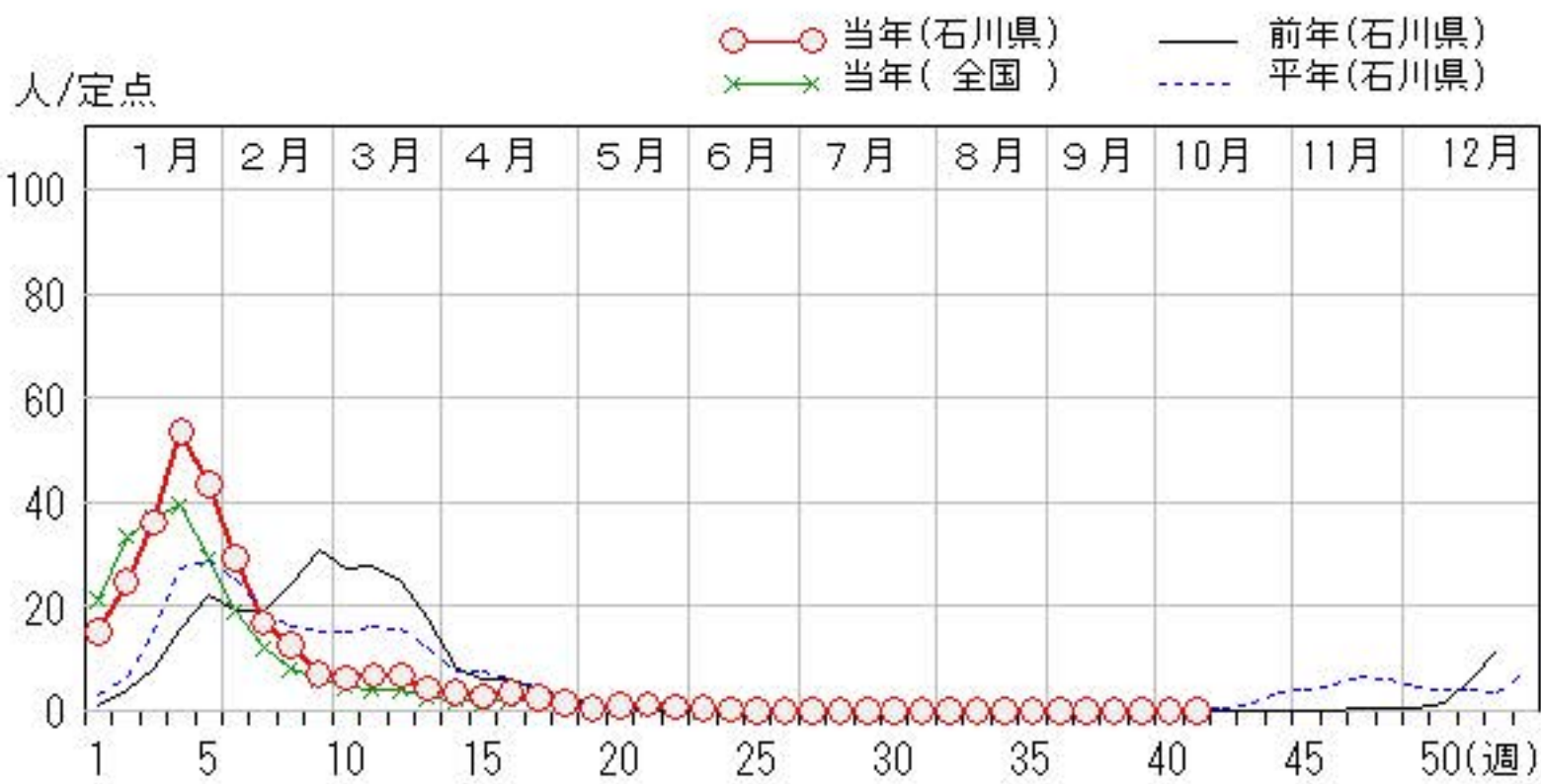
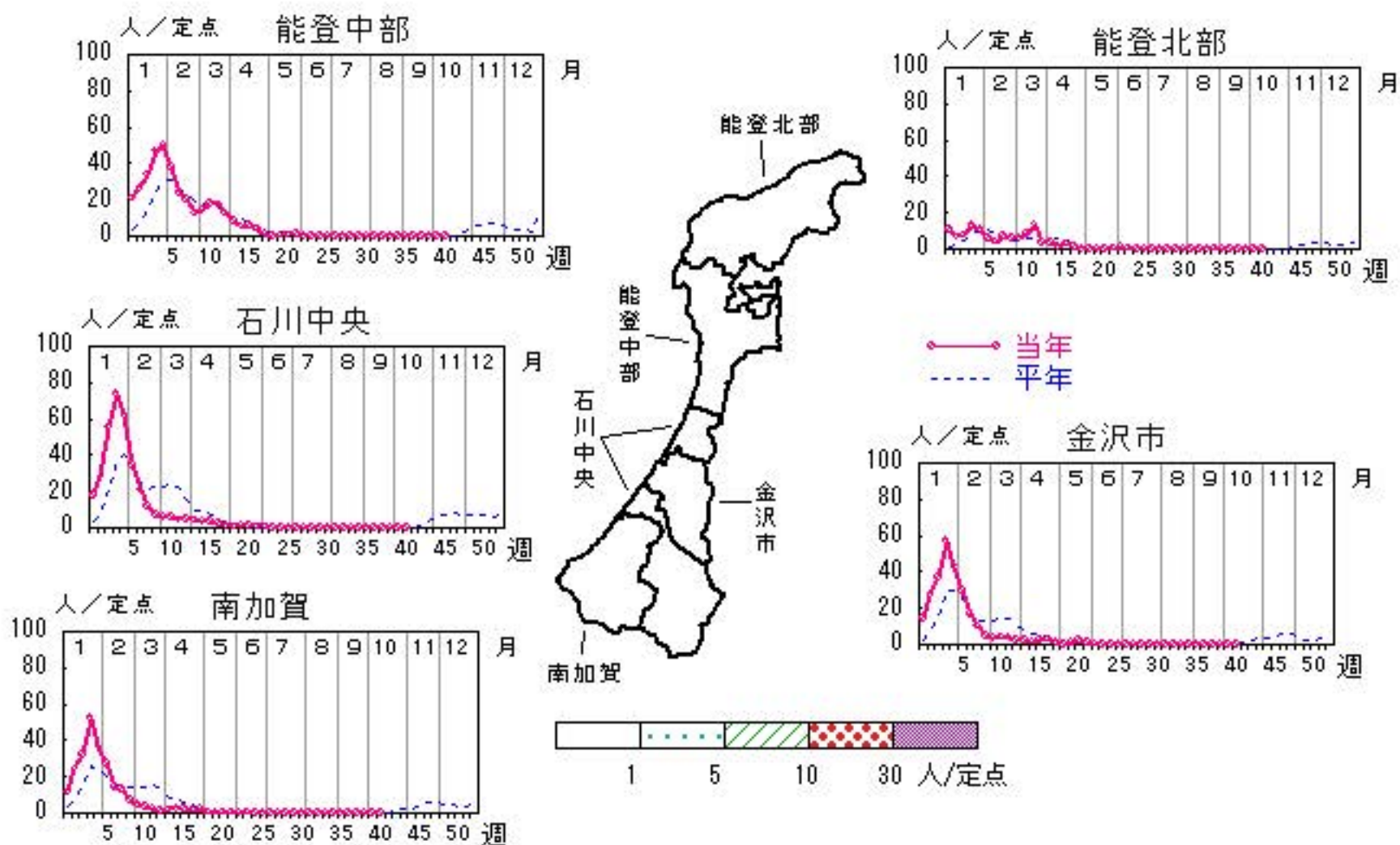

RSウイルス感染症

2015年37週～41週

上段: 定点からの患者報告数
下段: 定点あたりの患者数

| | 37週 | 38週 | 39週 | 40週 | 41週 |
|------|-------------------|-------------------|-------------------|-------------------|-------------------|
| 石川県 | 19 0.66 | 20 0.69 | 20 0.69 | 32 1.10 | 42 1.45 |
| 金沢市 | 11 1.10 | 12 1.20 | 12 1.20 | 12 1.20 | 11 1.10 |
| 南加賀 | 7 1.17 | 6 1.00 | 5 0.83 | 5 0.83 | 8 1.33 |
| 石川中央 | 0 0.00 | 1 0.17 | 1 0.17 | 4 0.67 | 12 2.00 |
| 能登中部 | 1 0.25 | 1 0.25 | 2 0.50 | 9 2.25 | 10 2.50 |
| 能登北部 | 0 0.00 | 0 0.00 | 0 0.00 | 2 0.67 | 1 0.33 |

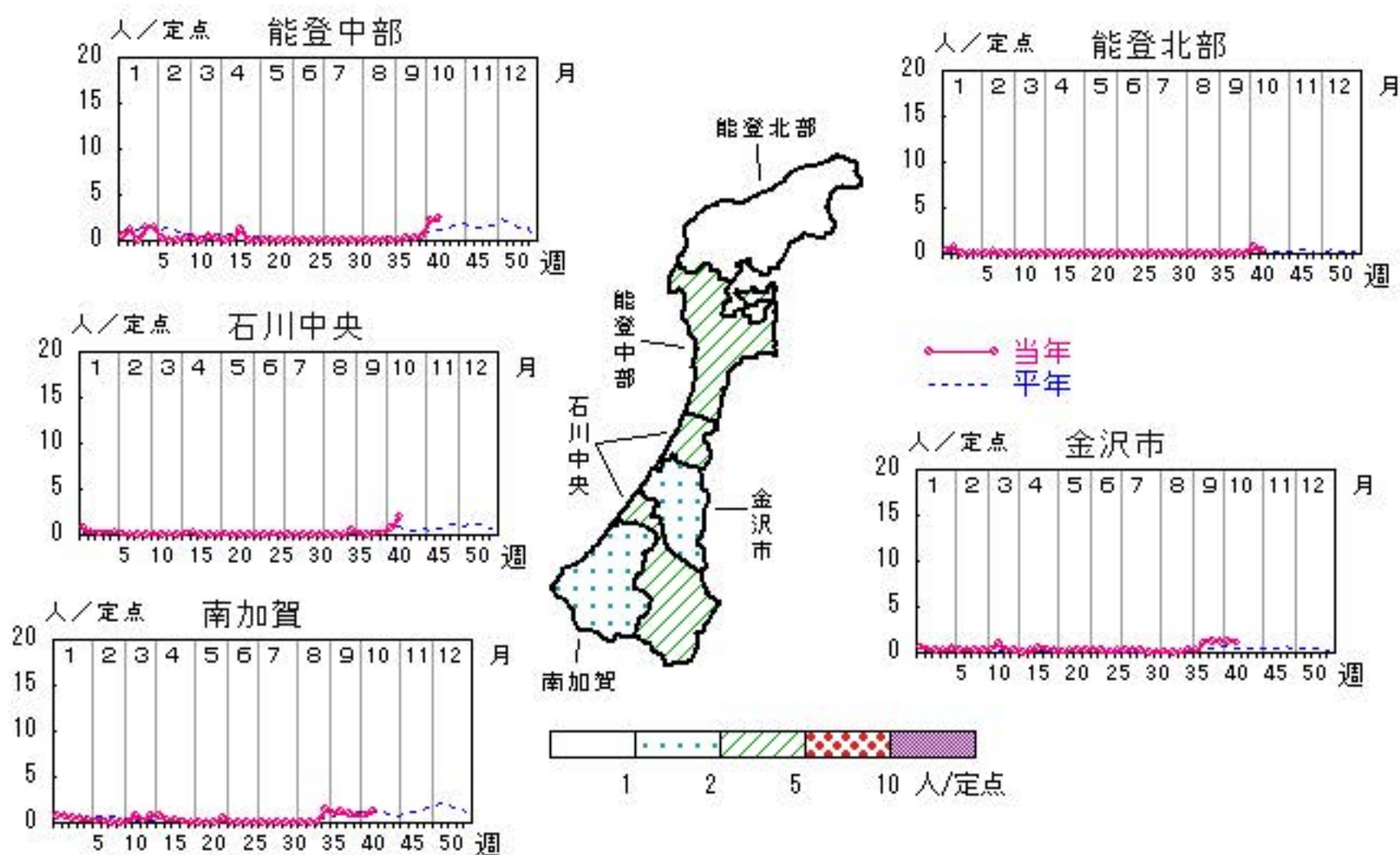

人/定点

○ 当年(石川県) — 前年(石川県)
 × 当年(全国) - - - 平年(石川県)

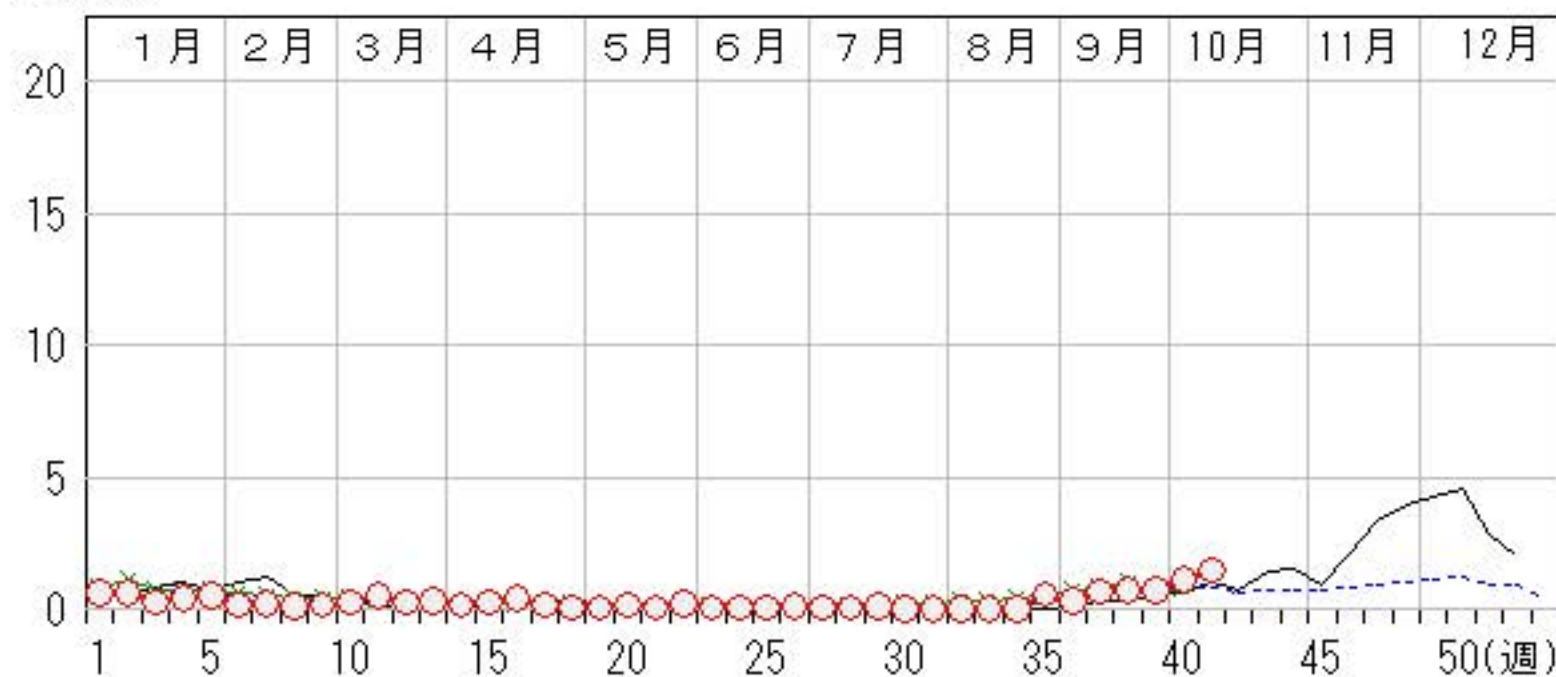

咽頭結膜熱

2015年37週～41週

上段: 定点からの患者報告数
下段: 定点あたりの患者数

| | 37週 | 38週 | 39週 | 40週 | 41週 |
|------|-------------------|-------------------|------------------|-------------------|-------------------|
| 石川県 | 24 0.83 | 20 0.69 | 7 0.24 | 14 0.48 | 11 0.38 |
| 金沢市 | 2 0.20 | 4 0.40 | 2 0.20 | 1 0.10 | 2 0.20 |
| 南加賀 | 0 0.00 | 1 0.17 | 0 0.00 | 2 0.33 | 0 0.00 |
| 石川中央 | 2 0.33 | 1 0.17 | 0 0.00 | 0 0.00 | 0 0.00 |
| 能登中部 | 17 4.25 | 14 3.50 | 5 1.25 | 11 2.75 | 9 2.25 |
| 能登北部 | 3 1.00 | 0 0.00 | 0 0.00 | 0 0.00 | 0 0.00 |

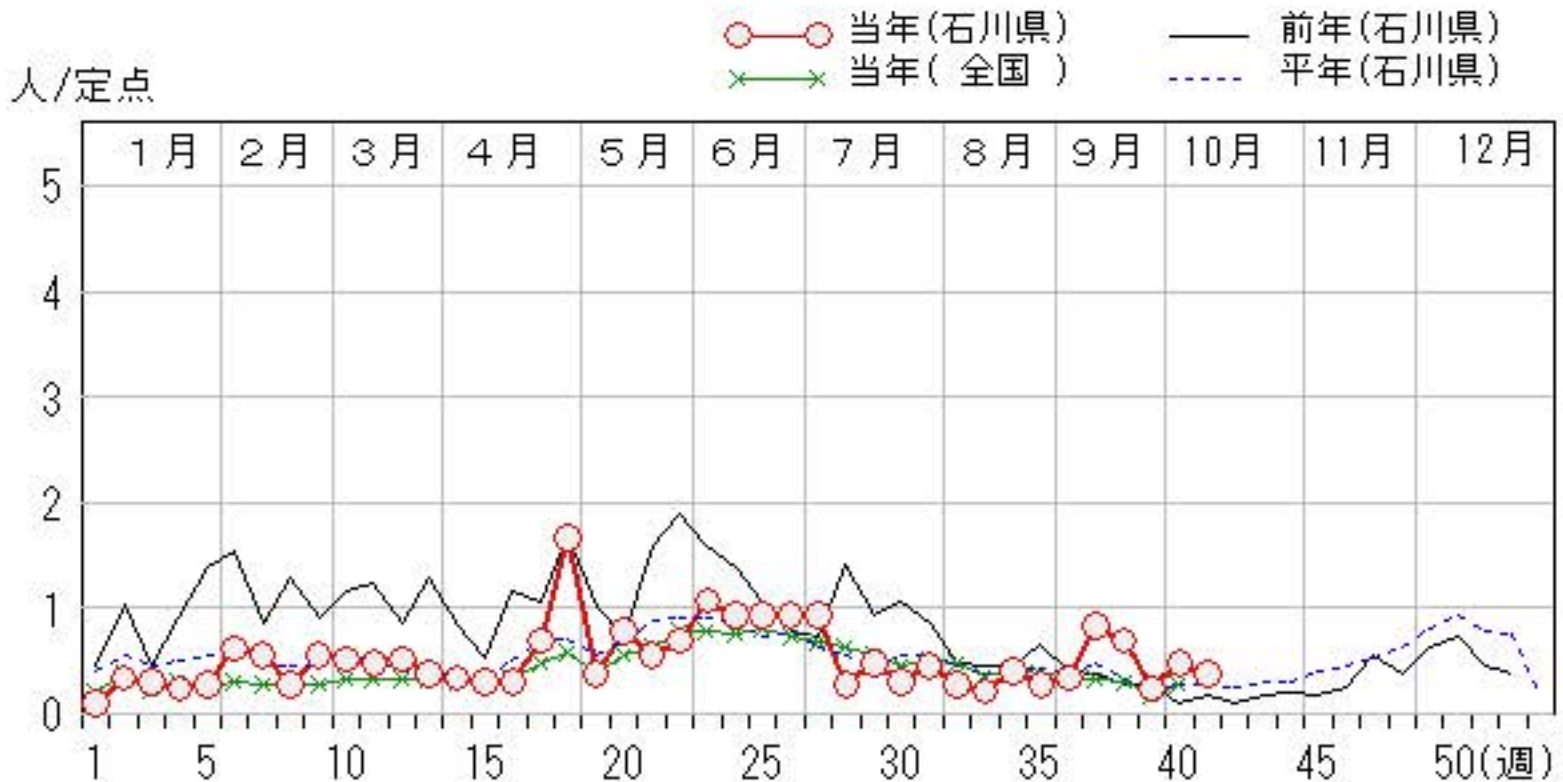
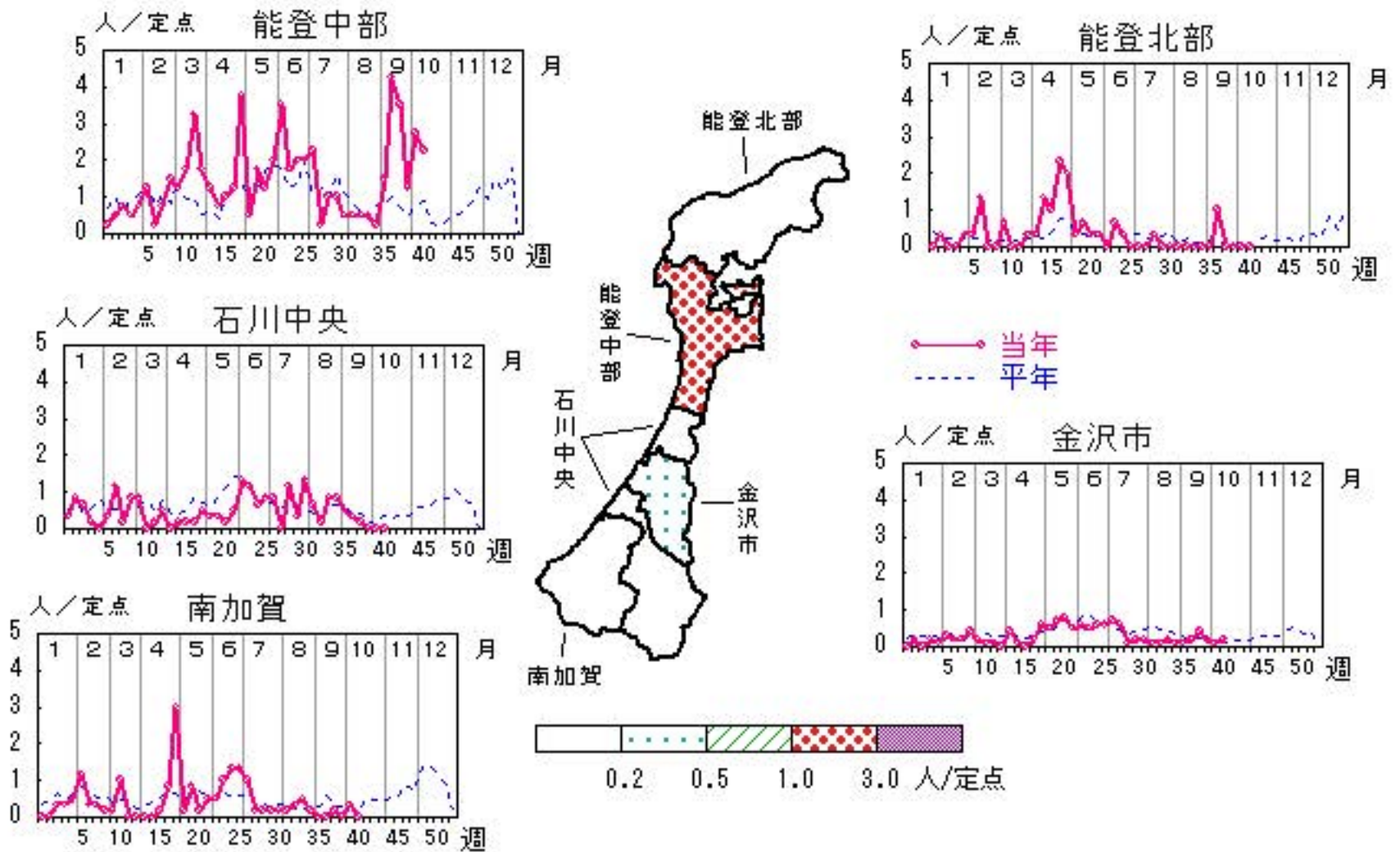

A群溶血性レンサ球菌咽頭炎

2015年37週～41週

上段: 定点からの患者報告数
下段: 定点あたりの患者数

| | 37週 | 38週 | 39週 | 40週 | 41週 |
|------|-------------------|-------------------|-------------------|-------------------|-------------------|
| 石川県 | 42 1.45 | 66 2.28 | 39 1.34 | 59 2.03 | 58 2.00 |
| 金沢市 | 5 0.50 | 10 1.00 | 10 1.00 | 14 1.40 | 12 1.20 |
| 南加賀 | 14 2.33 | 11 1.83 | 2 0.33 | 12 2.00 | 15 2.50 |
| 石川中央 | 4 0.67 | 5 0.83 | 2 0.33 | 6 1.00 | 7 1.17 |
| 能登中部 | 19 4.75 | 38 9.50 | 25 6.25 | 27 6.75 | 23 5.75 |
| 能登北部 | 0 0.00 | 2 0.67 | 0 0.00 | 0 0.00 | 1 0.33 |

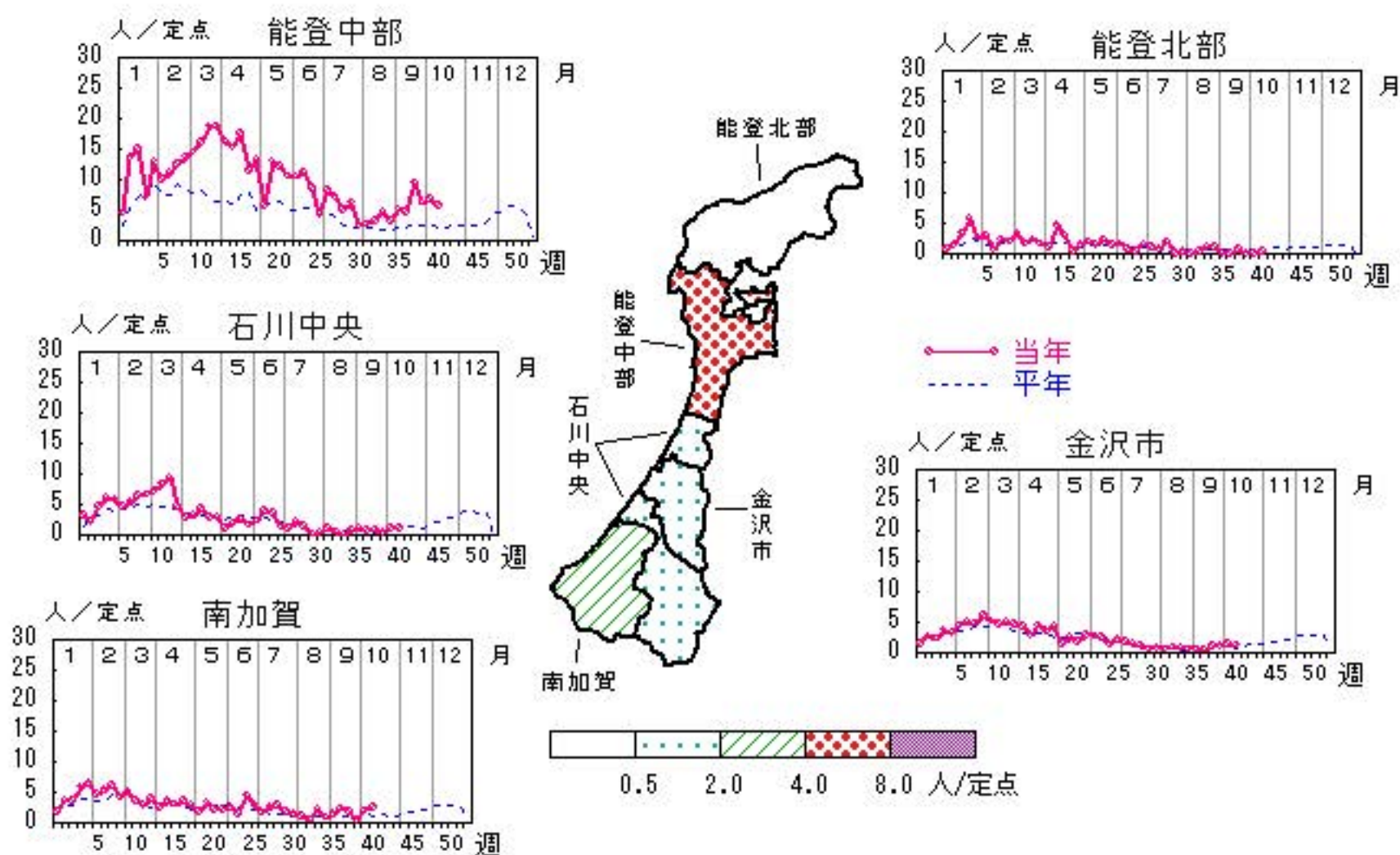

人/定点

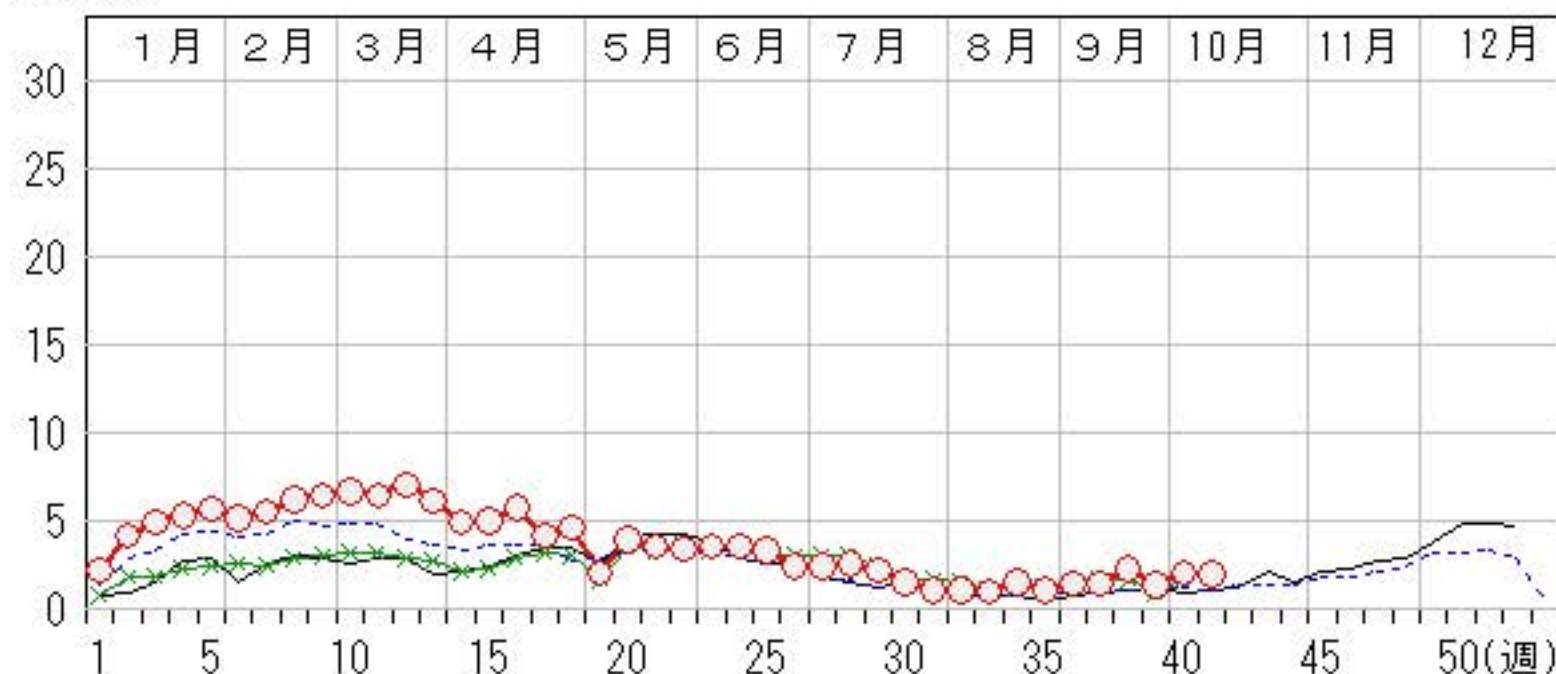

感染性胃腸炎

2015年37週～41週

上段: 定点からの患者報告数
下段: 定点あたりの患者数

| | 37週 | 38週 | 39週 | 40週 | 41週 |
|------|--------------------|-------------------|-------------------|-------------------|-------------------|
| 石川県 | 104 3.59 | 75 2.59 | 37 1.28 | 62 2.14 | 52 1.79 |
| 金沢市 | 28 2.80 | 8 0.80 | 7 0.70 | 13 1.30 | 14 1.40 |
| 南加賀 | 40 6.67 | 35 5.83 | 16 2.67 | 24 4.00 | 21 3.50 |
| 石川中央 | 20 3.33 | 24 4.00 | 8 1.33 | 17 2.83 | 11 1.83 |
| 能登中部 | 16 4.00 | 6 1.50 | 4 1.00 | 8 2.00 | 4 1.00 |
| 能登北部 | 0 0.00 | 2 0.67 | 2 0.67 | 0 0.00 | 2 0.67 |

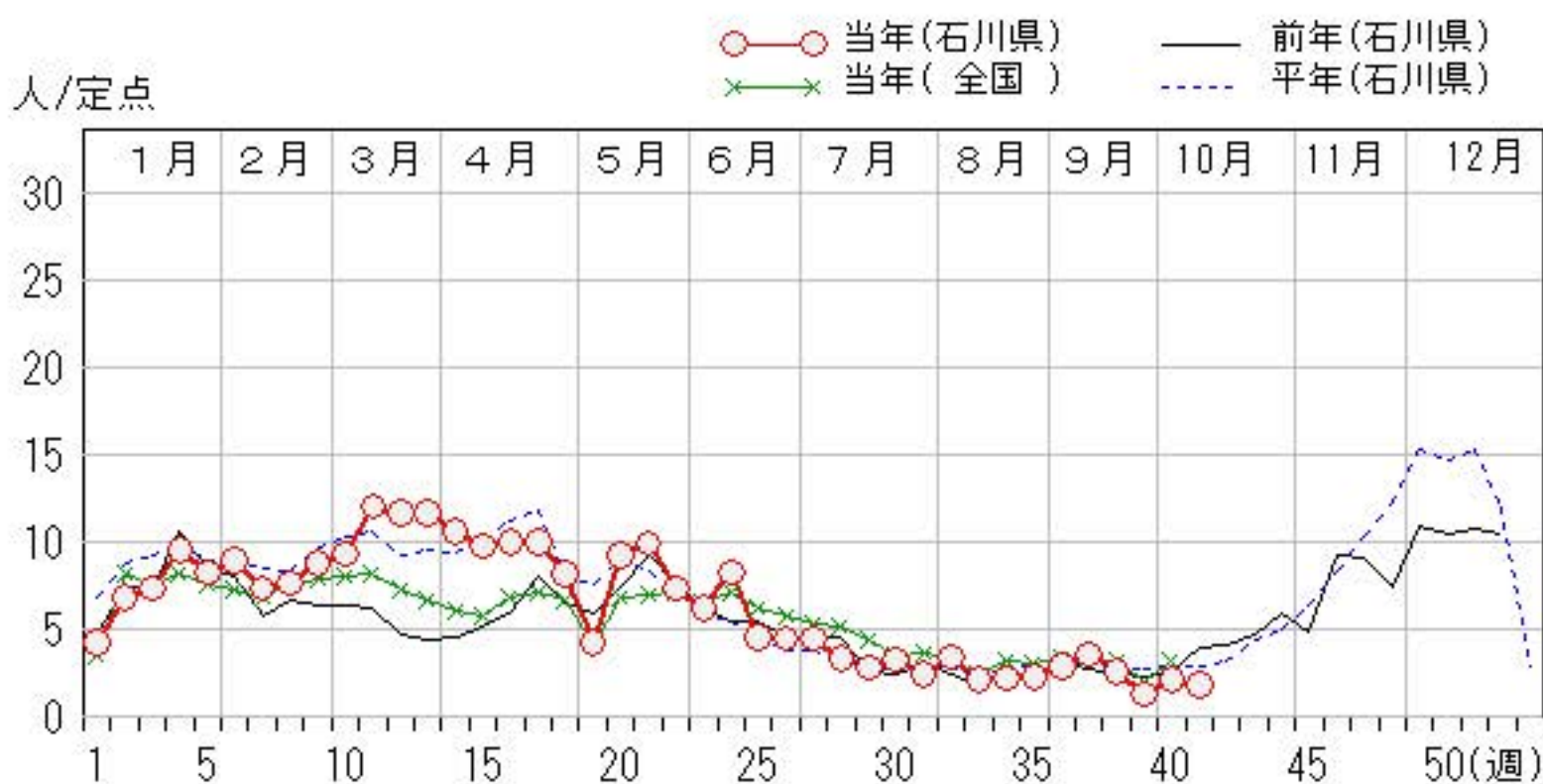
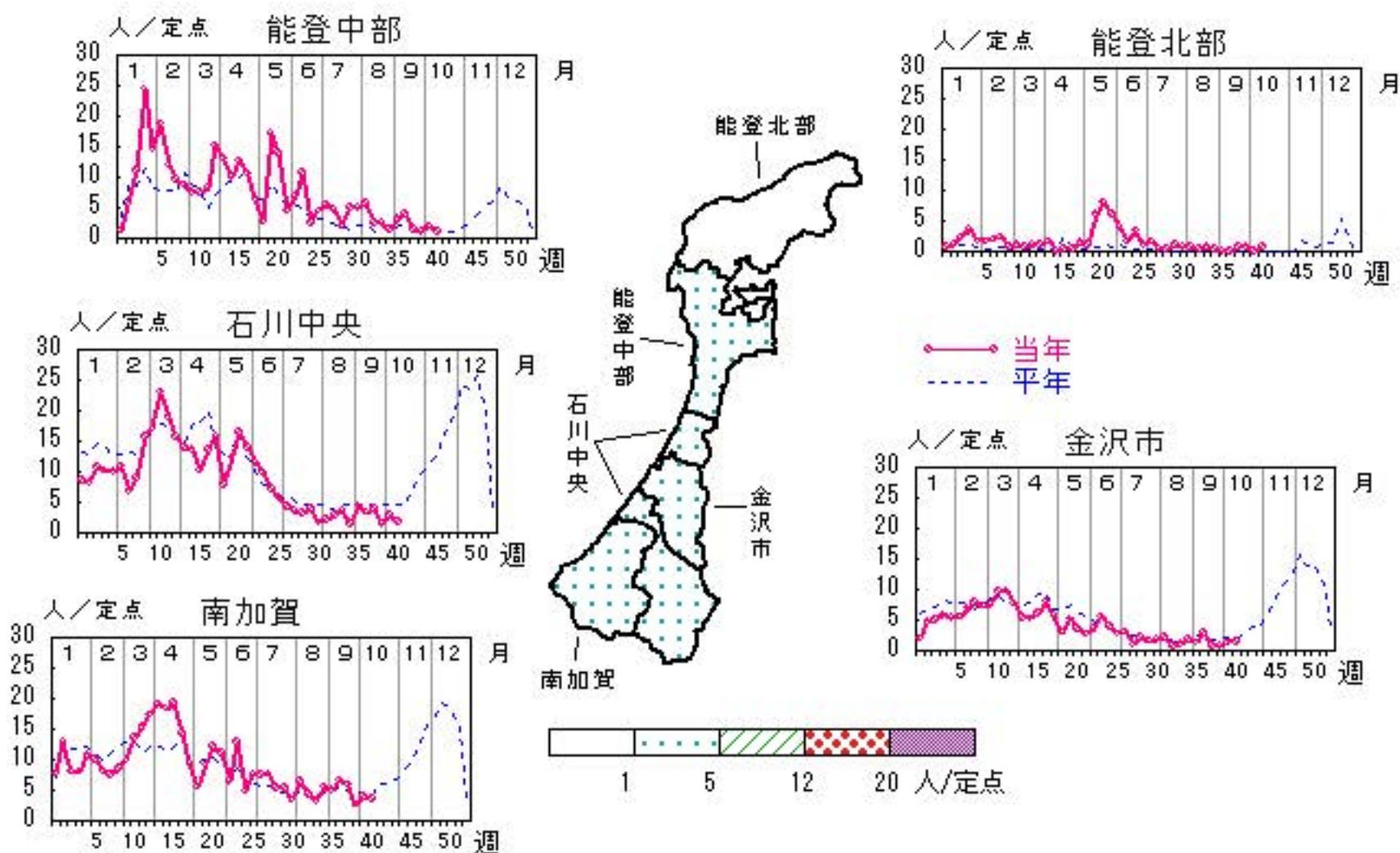

水痘

2015年37週～41週

上段:定点からの患者報告数
下段:定点あたりの患者数

| | 37週 | 38週 | 39週 | 40週 | 41週 |
|------|------------------|------------------|-------------------|------------------|------------------|
| 石川県 | 7 0.24 | 9 0.31 | 14 0.48 | 8 0.28 | 6 0.21 |
| 金沢市 | 1 0.10 | 1 0.10 | 3 0.30 | 0 0.00 | 1 0.10 |
| 南加賀 | 0 0.00 | 2 0.33 | 2 0.33 | 2 0.33 | 0 0.00 |
| 石川中央 | 4 0.67 | 2 0.33 | 6 1.00 | 4 0.67 | 4 0.67 |
| 能登中部 | 1 0.25 | 0 0.00 | 3 0.75 | 2 0.50 | 0 0.00 |
| 能登北部 | 1 0.33 | 4 1.33 | 0 0.00 | 0 0.00 | 1 0.33 |

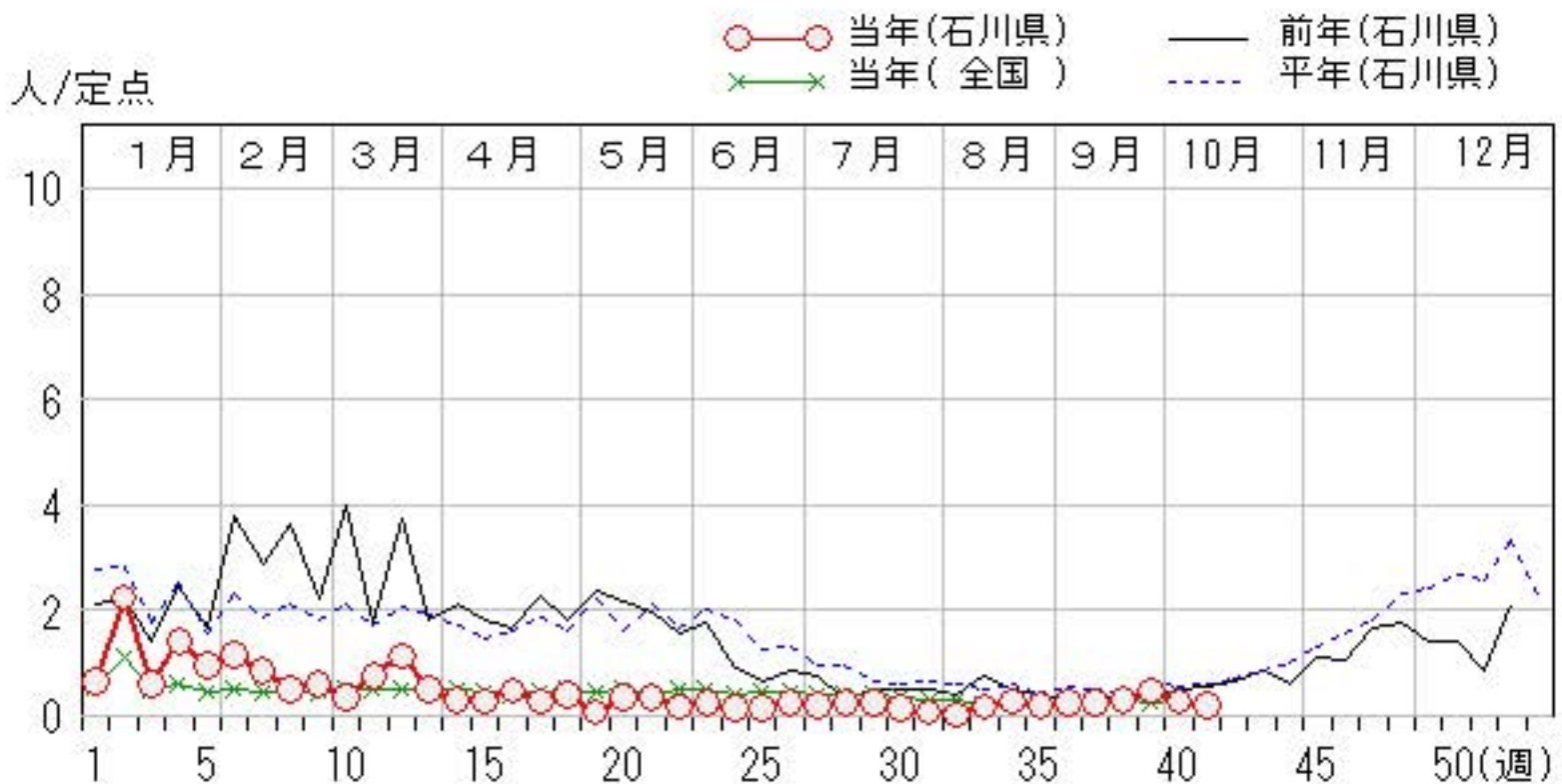
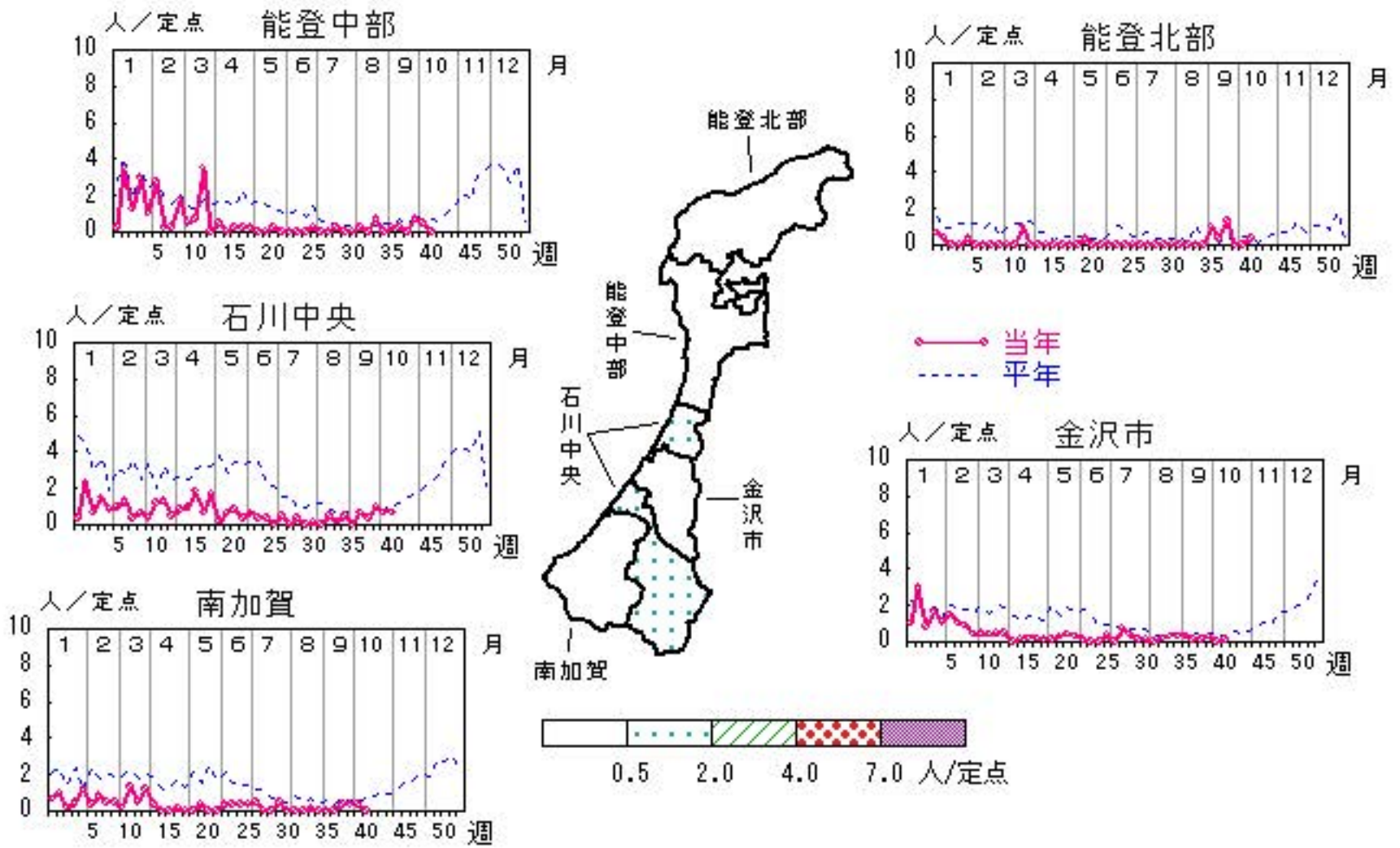

手足口病

2015年37週～41週

上段:定点からの患者報告数
下段:定点あたりの患者数

| | 37週 | 38週 | 39週 | 40週 | 41週 |
|------|-------------------|-------------------|-------------------|-------------------|-------------------|
| 石川県 | 46 1.59 | 44 1.52 | 19 0.66 | 22 0.76 | 14 0.48 |
| 金沢市 | 9 0.90 | 8 0.80 | 7 0.70 | 9 0.90 | 0 0.00 |
| 南加賀 | 6 1.00 | 7 1.17 | 5 0.83 | 2 0.33 | 2 0.33 |
| 石川中央 | 10 1.67 | 14 2.33 | 4 0.67 | 5 0.83 | 6 1.00 |
| 能登中部 | 9 2.25 | 13 3.25 | 3 0.75 | 5 1.25 | 6 1.50 |
| 能登北部 | 12 4.00 | 2 0.67 | 0 0.00 | 1 0.33 | 0 0.00 |

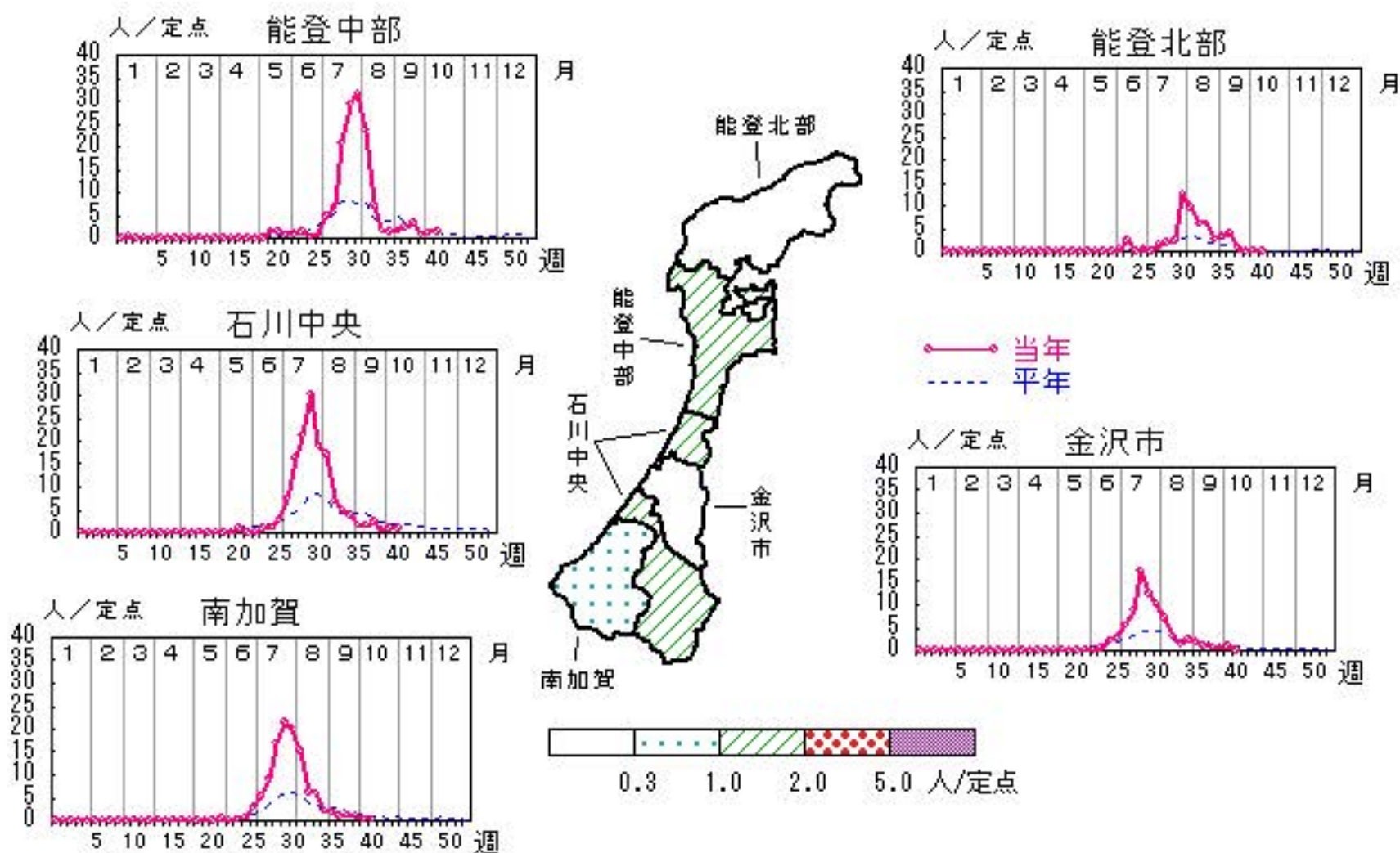

人/定点

○ 当年(石川県) — 前年(石川県)
× 当年(全国) - - - 平年(石川県)

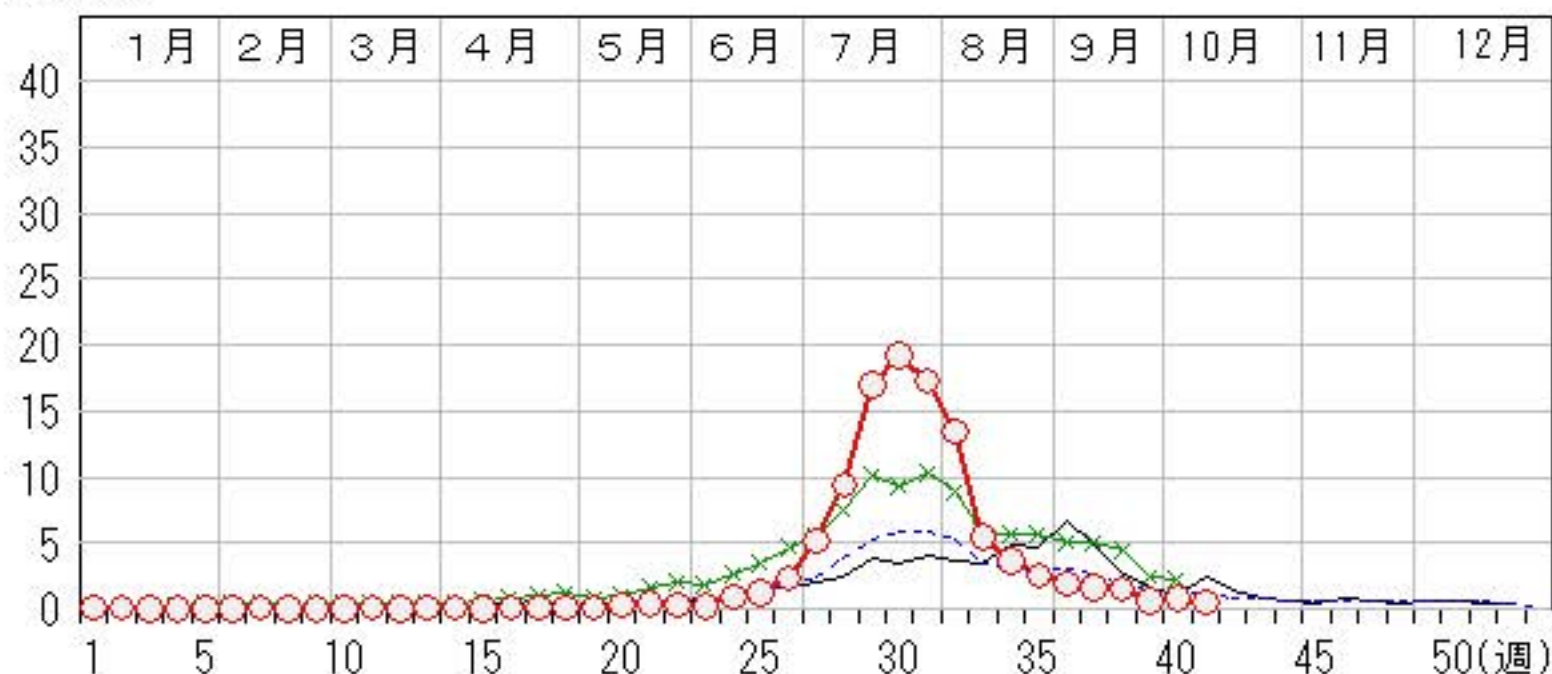

伝染性紅斑

2015年37週～41週

上段: 定点からの患者報告数
下段: 定点あたりの患者数

| | 37週 | 38週 | 39週 | 40週 | 41週 |
|------|-----------|-----------|-----------|-----------|-----------|
| 石川県 | 4 0.14 | 4 0.14 | 0 0.00 | 2 0.07 | 3 0.10 |
| 金沢市 | 2 0.20 | 4 0.40 | 0 0.00 | 0 0.00 | 1 0.10 |
| 南加賀 | 1 0.17 | 0 0.00 | 0 0.00 | 1 0.17 | 0 0.00 |
| 石川中央 | 1 0.17 | 0 0.00 | 0 0.00 | 1 0.17 | 2 0.33 |
| 能登中部 | 0 0.00 | 0 0.00 | 0 0.00 | 0 0.00 | 0 0.00 |
| 能登北部 | 0 0.00 | 0 0.00 | 0 0.00 | 0 0.00 | 0 0.00 |

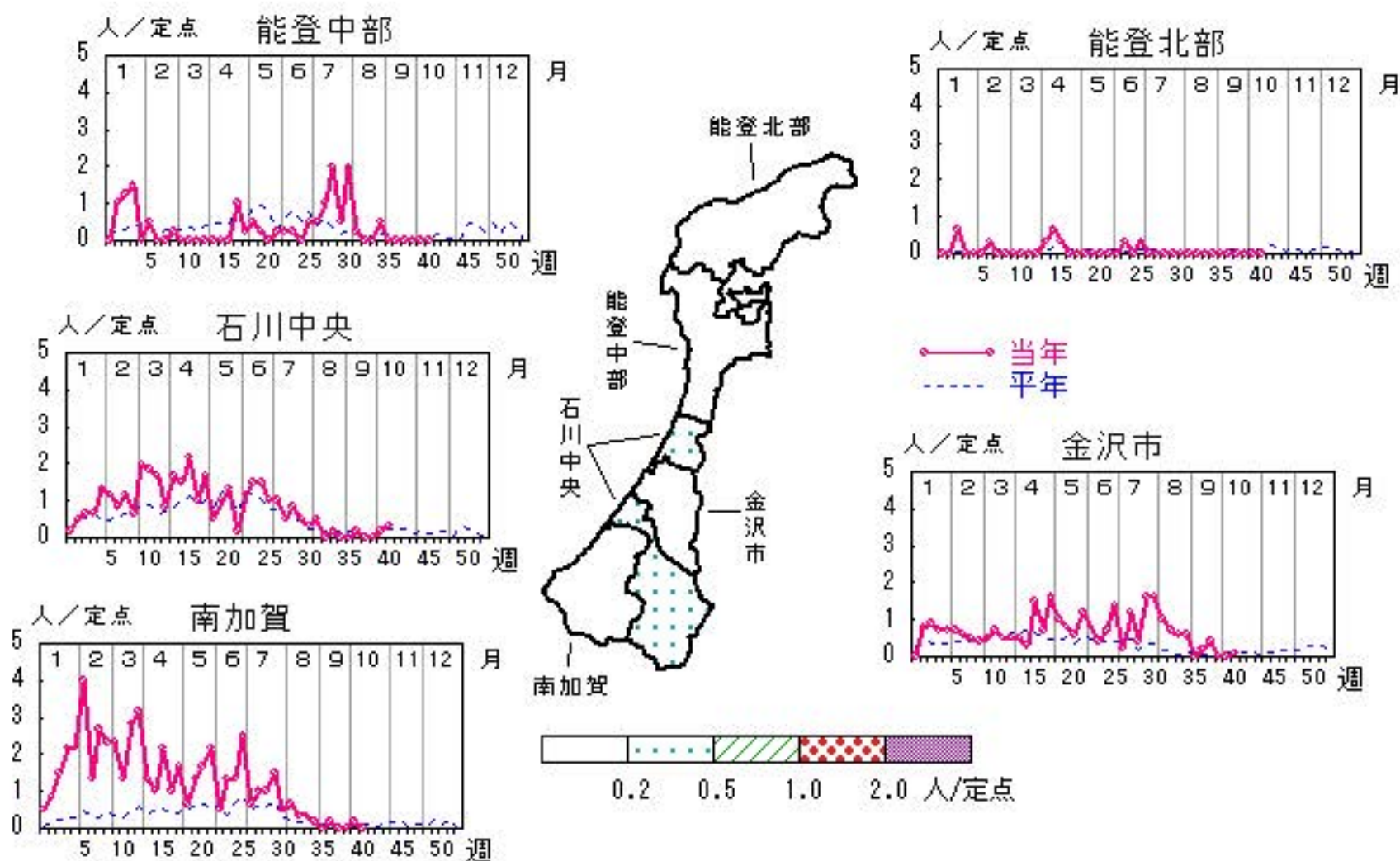

人/定点

○ 当年(石川県) — 前年(石川県)
× 当年(全国) - - - 平年(石川県)

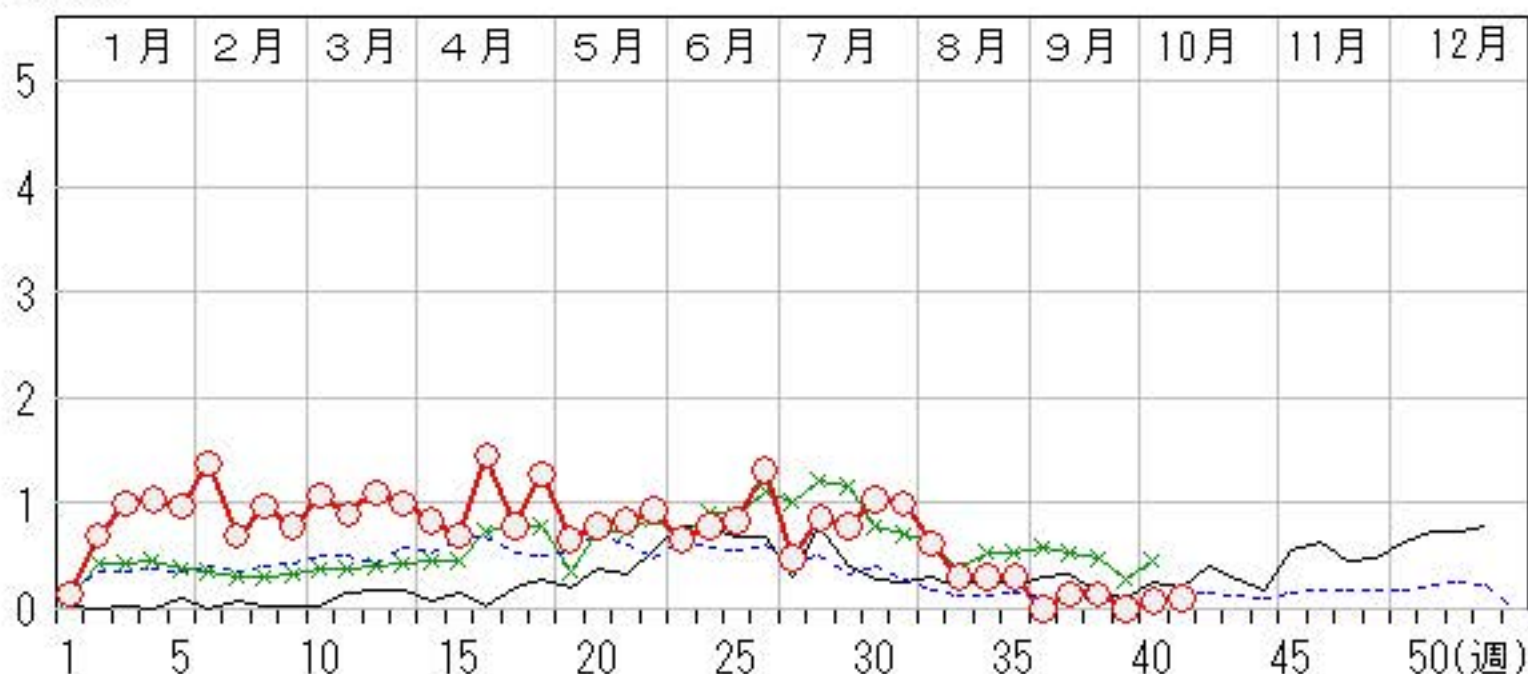

突発性発しん

2015年37週～41週

上段: 定点からの患者報告数
下段: 定点あたりの患者数

| | 37週 | 38週 | 39週 | 40週 | 41週 |
|------|-------------------|-------------------|------------------|-------------------|-------------------|
| 石川県 | 17 0.59 | 25 0.86 | 8 0.28 | 13 0.45 | 13 0.45 |
| 金沢市 | 6 0.60 | 6 0.60 | 3 0.30 | 3 0.30 | 1 0.10 |
| 南加賀 | 2 0.33 | 7 1.17 | 1 0.17 | 4 0.67 | 6 1.00 |
| 石川中央 | 8 1.33 | 9 1.50 | 4 0.67 | 5 0.83 | 3 0.50 |
| 能登中部 | 1 0.25 | 3 0.75 | 0 0.00 | 1 0.25 | 3 0.75 |
| 能登北部 | 0 0.00 | 0 0.00 | 0 0.00 | 0 0.00 | 0 0.00 |

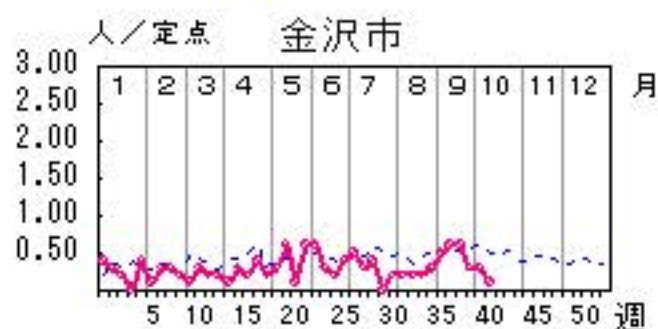
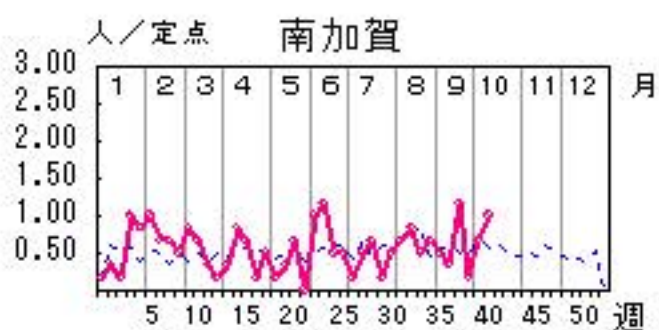
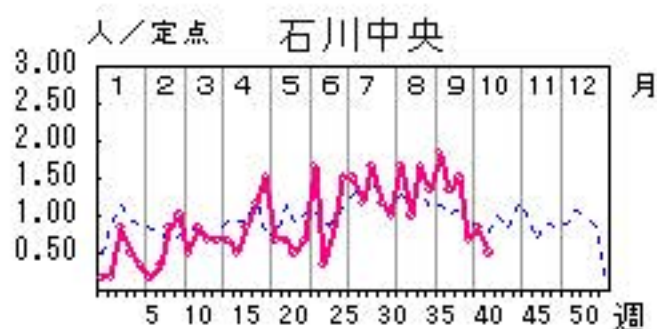
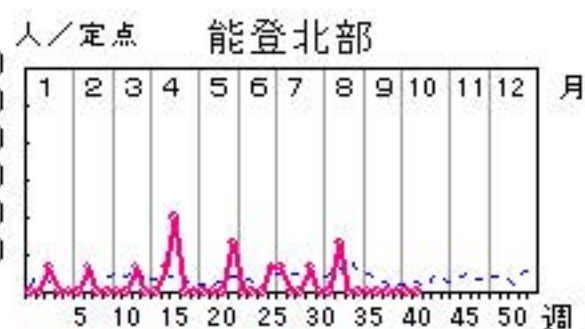

人/定点

○ 当年(石川県) — 前年(石川県)
× 当年(全国) - - - 平年(石川県)

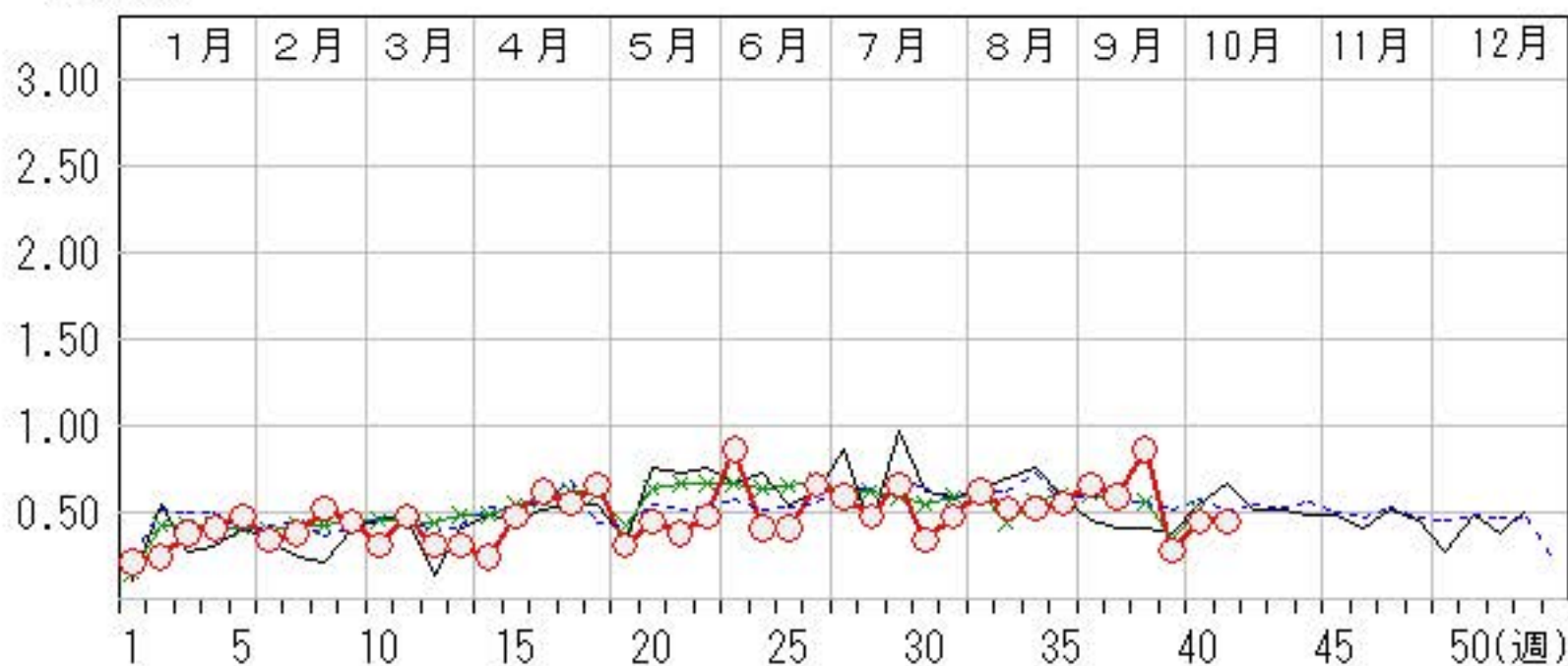

百日咳

2015年37週～41週

上段: 定点からの患者報告数
下段: 定点あたりの患者数

| | 37週 | 38週 | 39週 | 40週 | 41週 |
|------|------------------|------------------|------------------|------------------|------------------|
| 石川県 | 1 0.03 | 0 0.00 | 1 0.03 | 0 0.00 | 0 0.00 |
| 金沢市 | 0 0.00 | 0 0.00 | 0 0.00 | 0 0.00 | 0 0.00 |
| 南加賀 | 1 0.17 | 0 0.00 | 1 0.17 | 0 0.00 | 0 0.00 |
| 石川中央 | 0 0.00 | 0 0.00 | 0 0.00 | 0 0.00 | 0 0.00 |
| 能登中部 | 0 0.00 | 0 0.00 | 0 0.00 | 0 0.00 | 0 0.00 |
| 能登北部 | 0 0.00 | 0 0.00 | 0 0.00 | 0 0.00 | 0 0.00 |

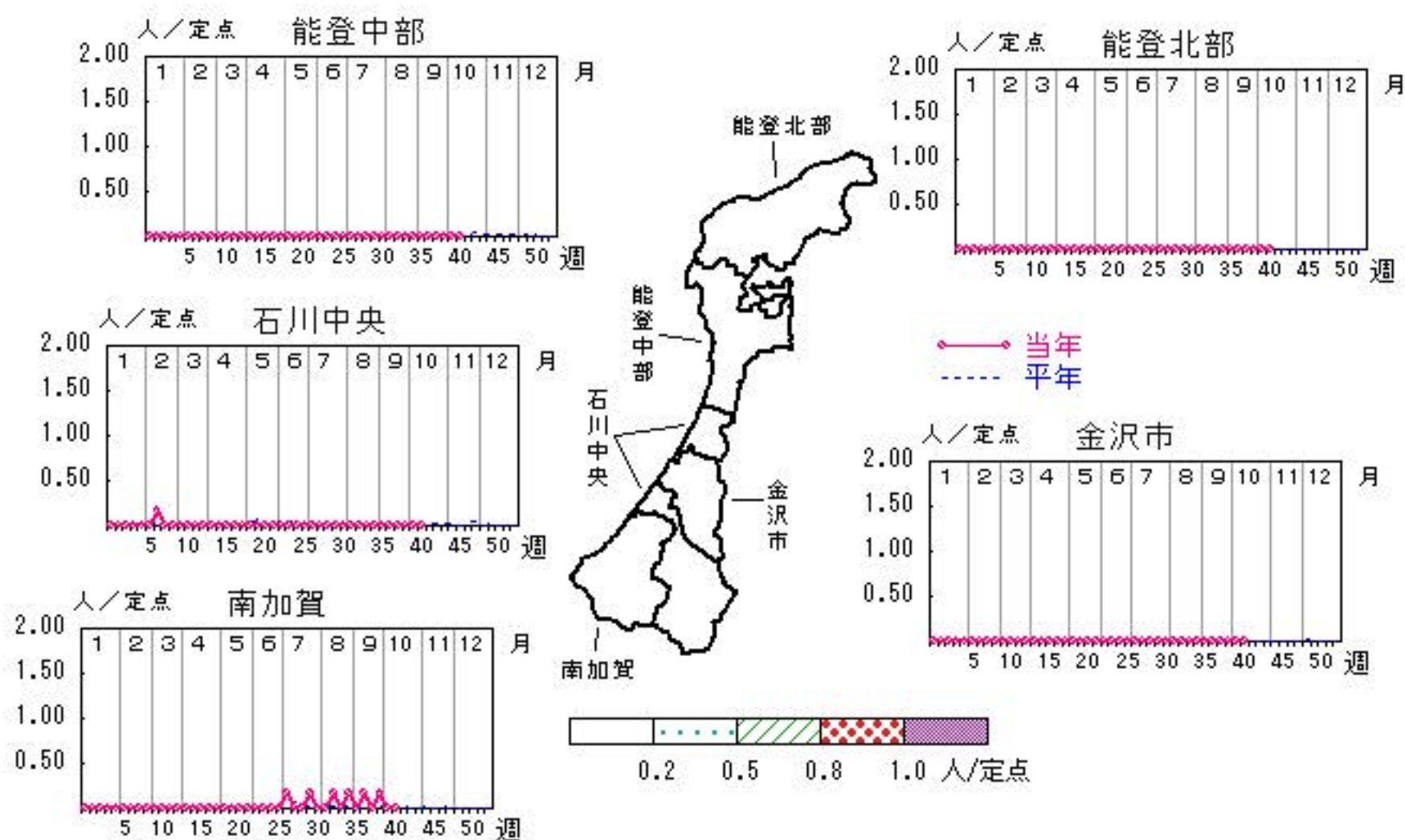

人/定点

○—○ 当年(石川県) — 前年(石川県)
 ×—× 当年(全国) - - - 平年(石川県)

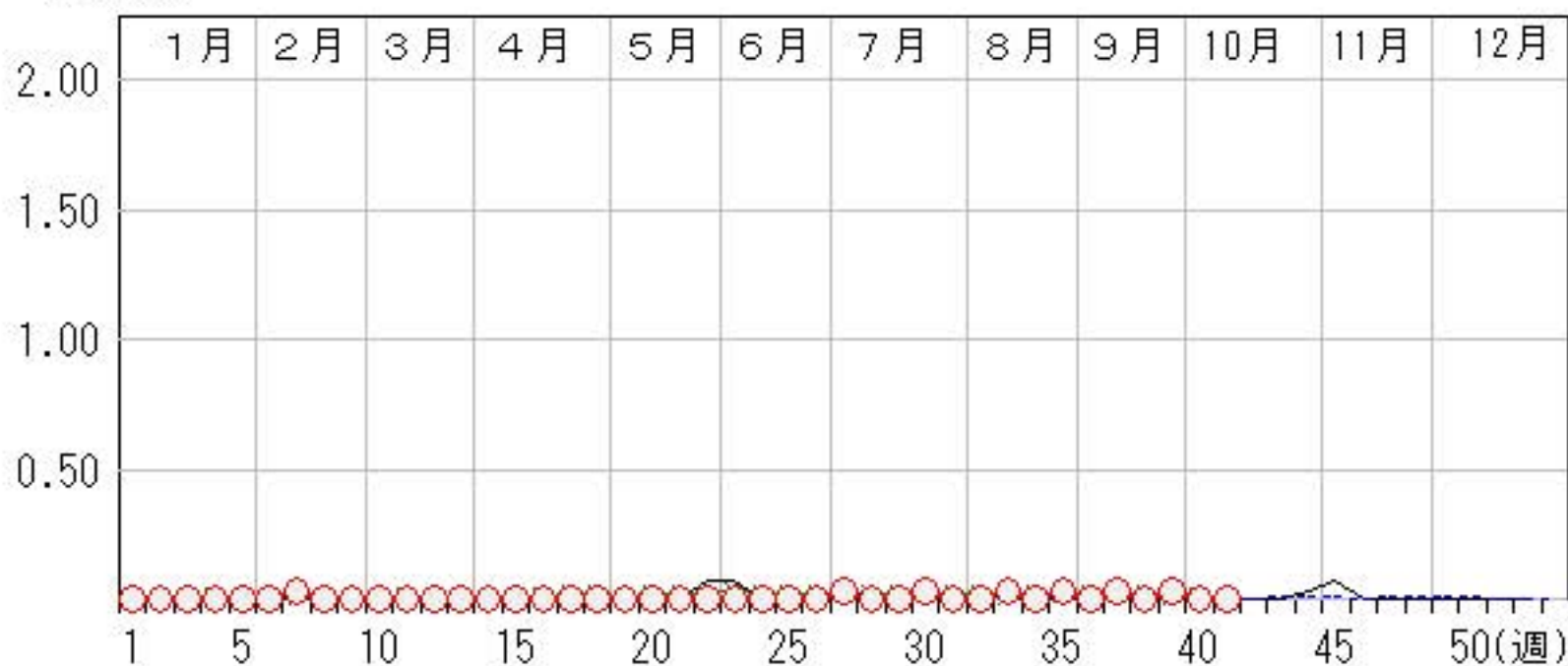

ヘルパンギーナ

2015年37週～41週

上段: 定点からの患者報告数
下段: 定点あたりの患者数

| | 37週 | 38週 | 39週 | 40週 | 41週 |
|------|-------------------|-------------------|------------------|------------------|------------------|
| 石川県 | 16 0.55 | 10 0.34 | 0 0.00 | 3 0.10 | 0 0.00 |
| 金沢市 | 4 0.40 | 4 0.40 | 0 0.00 | 1 0.10 | 0 0.00 |
| 南加賀 | 3 0.50 | 2 0.33 | 0 0.00 | 0 0.00 | 0 0.00 |
| 石川中央 | 3 0.50 | 4 0.67 | 0 0.00 | 2 0.33 | 0 0.00 |
| 能登中部 | 6 1.50 | 0 0.00 | 0 0.00 | 0 0.00 | 0 0.00 |
| 能登北部 | 0 0.00 | 0 0.00 | 0 0.00 | 0 0.00 | 0 0.00 |

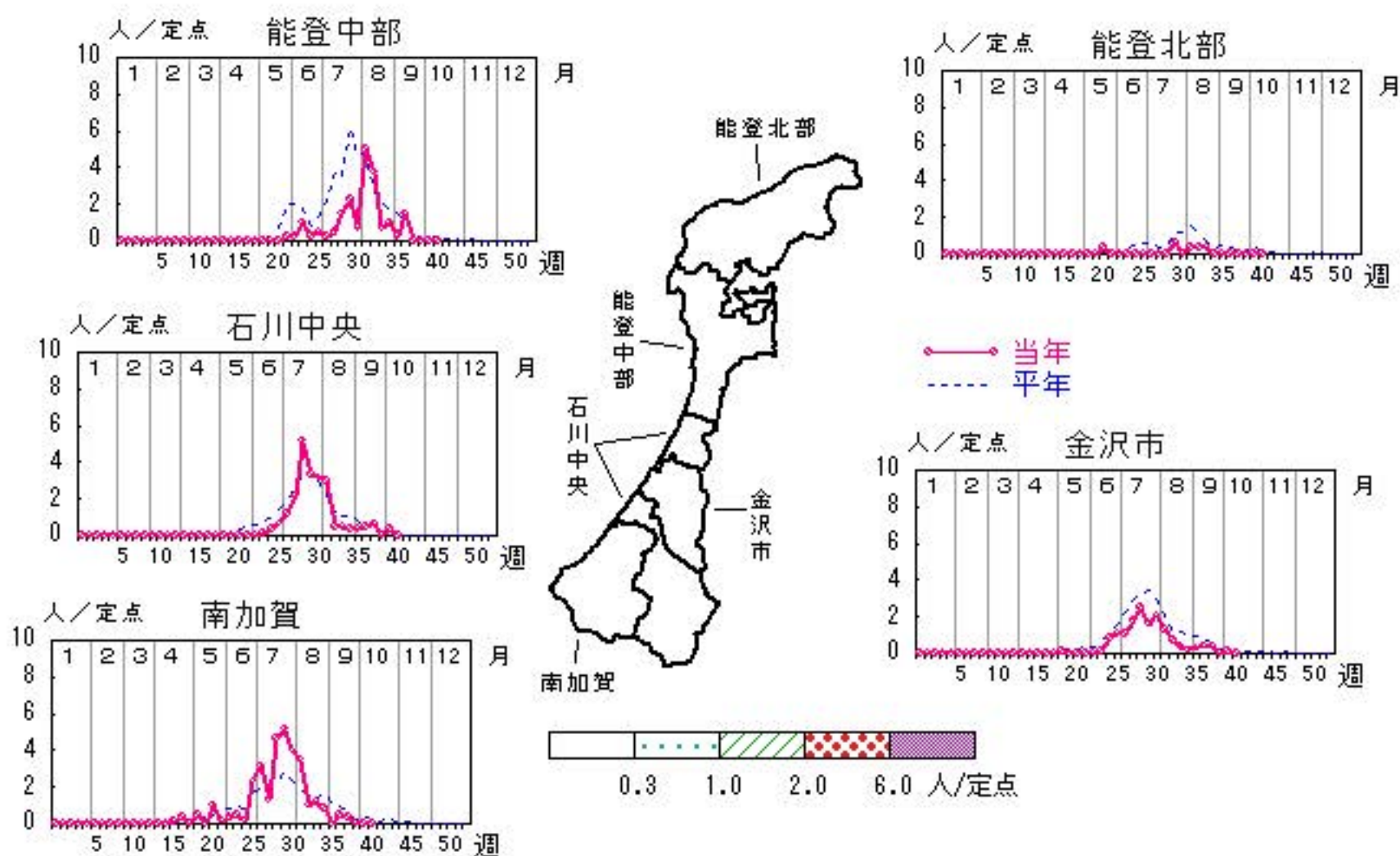

人/定点

○— 当年(石川県) — 前年(石川県)
×— 当年(全国) - - - 平年(石川県)

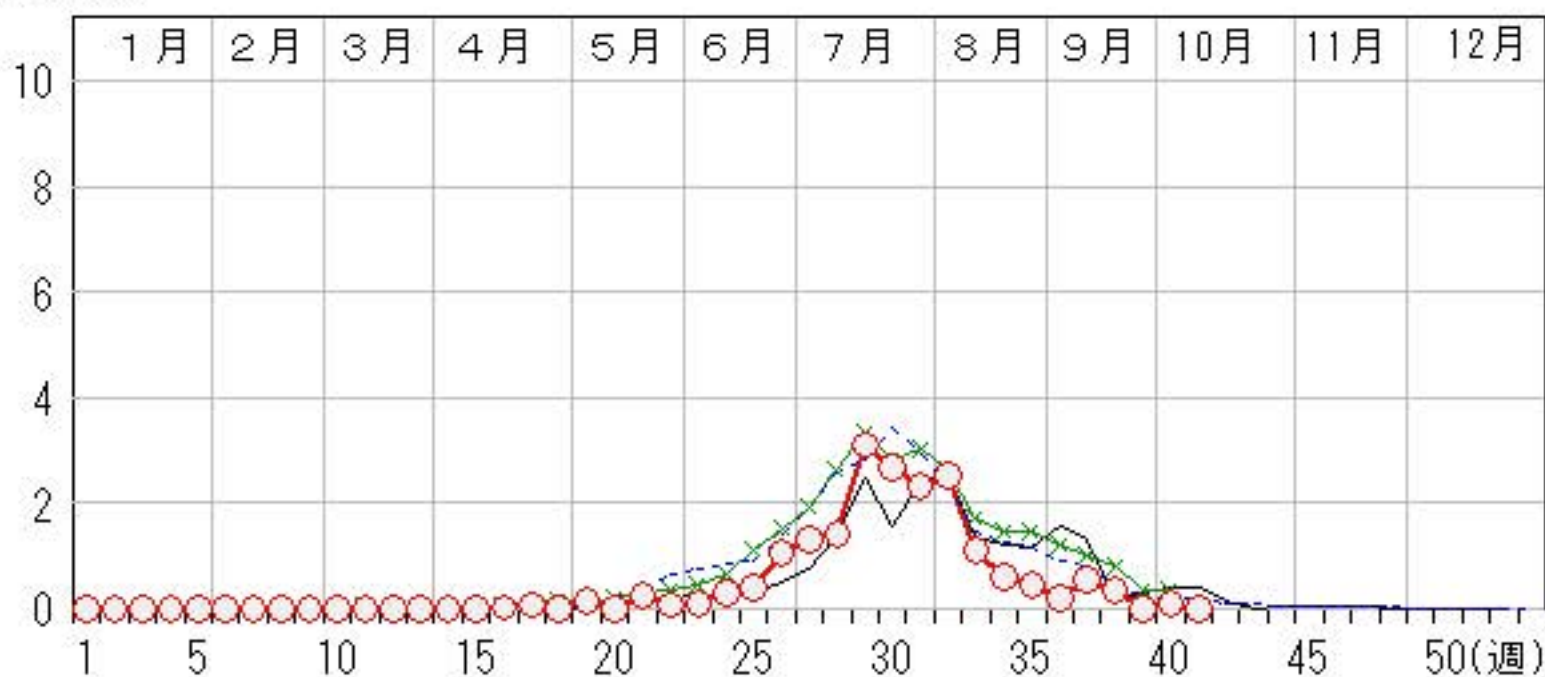

流行性耳下腺炎

2015年37週～41週

上段: 定点からの患者報告数
下段: 定点あたりの患者数

| | 37週 | 38週 | 39週 | 40週 | 41週 |
|------|-------------------|-------------------|-------------------|-------------------|-------------------|
| 石川県 | 49 1.69 | 51 1.76 | 54 1.86 | 63 2.17 | 70 2.41 |
| 金沢市 | 15 1.50 | 9 0.90 | 10 1.00 | 13 1.30 | 10 1.00 |
| 南加賀 | 1 0.17 | 2 0.33 | 2 0.33 | 1 0.17 | 0 0.00 |
| 石川中央 | 19 3.17 | 7 1.17 | 24 4.00 | 22 3.67 | 28 4.67 |
| 能登中部 | 14 3.50 | 33 8.25 | 18 4.50 | 27 6.75 | 32 8.00 |
| 能登北部 | 0 0.00 | 0 0.00 | 0 0.00 | 0 0.00 | 0 0.00 |

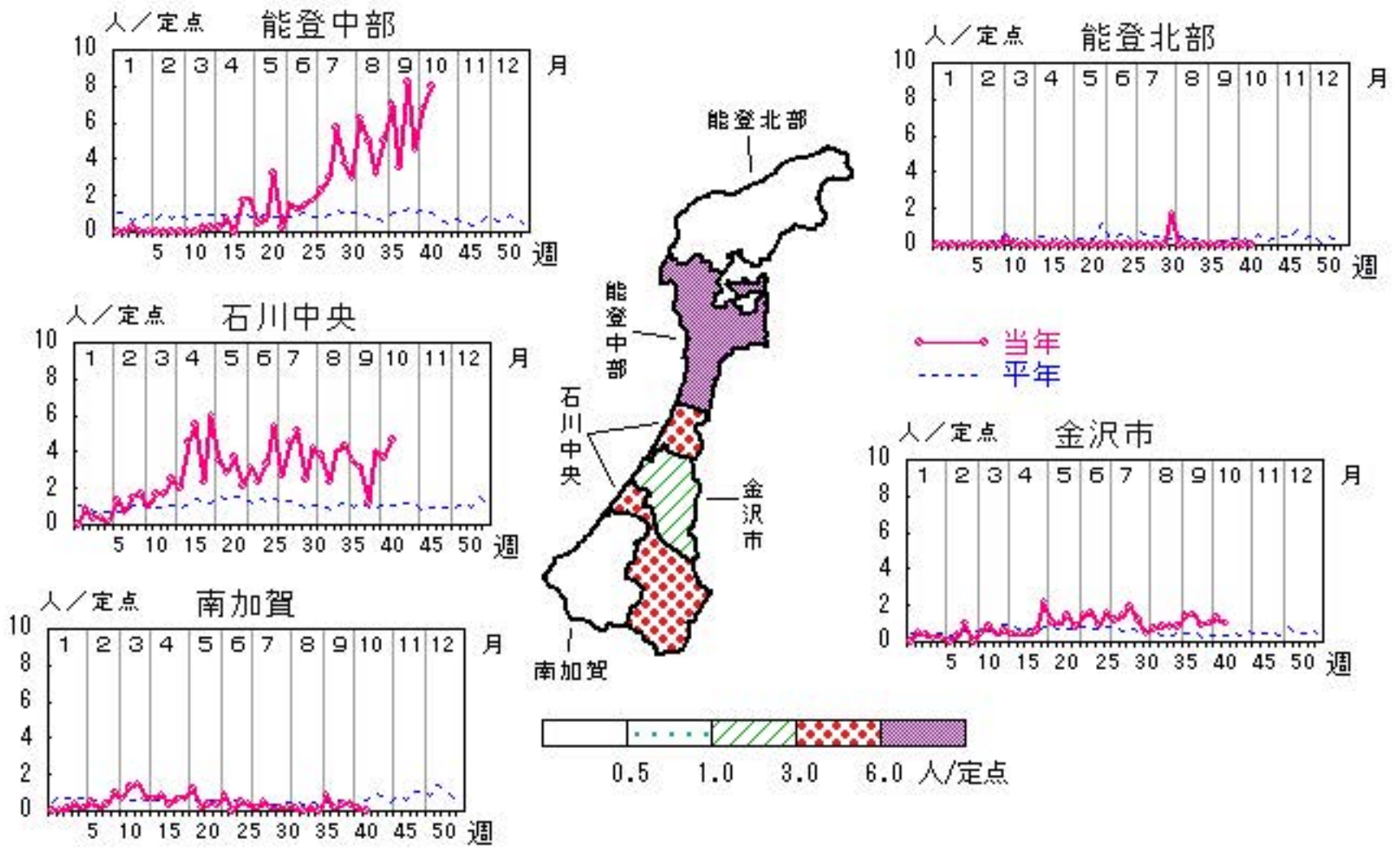

流行性角結膜炎

2015年37週～41週

上段:定点からの患者報告数
下段:定点あたりの患者数

| | 37週 | 38週 | 39週 | 40週 | 41週 |
|------|------------------|------------------|------------------|------------------|------------------|
| 石川県 | 3 0.43 | 2 0.29 | 1 0.14 | 0 0.00 | 2 0.29 |
| 金沢市 | 1 0.33 | 2 0.67 | 0 0.00 | 0 0.00 | 2 0.67 |
| 南加賀 | 0 0.00 | 0 0.00 | 0 0.00 | 0 0.00 | 0 0.00 |
| 石川中央 | 2 2.00 | 0 0.00 | 1 1.00 | 0 0.00 | 0 0.00 |
| 能登中部 | 0 0.00 | 0 0.00 | 0 0.00 | 0 0.00 | 0 0.00 |
| 能登北部 | 0 0.00 | 0 0.00 | 0 0.00 | 0 0.00 | 0 0.00 |

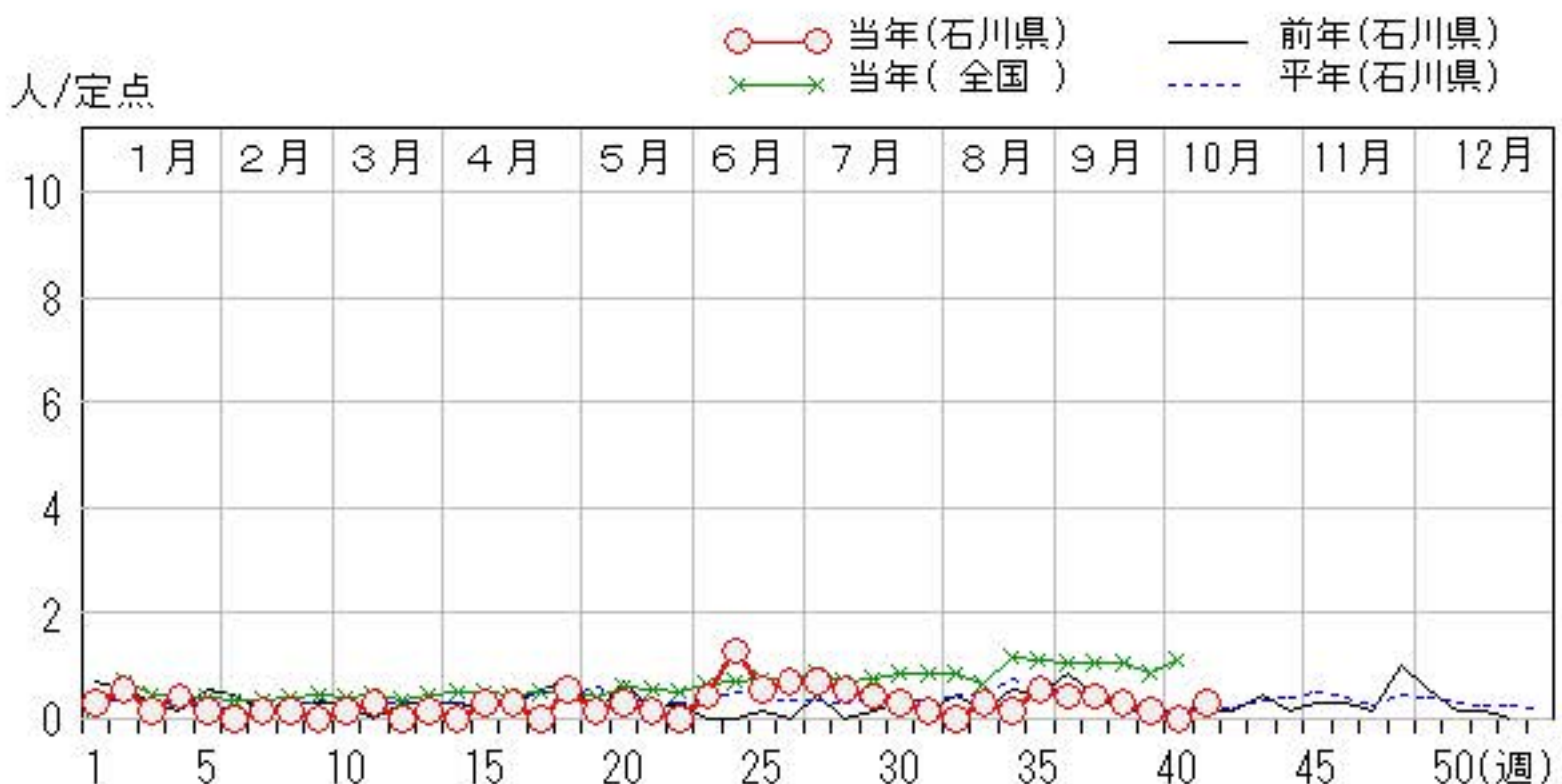
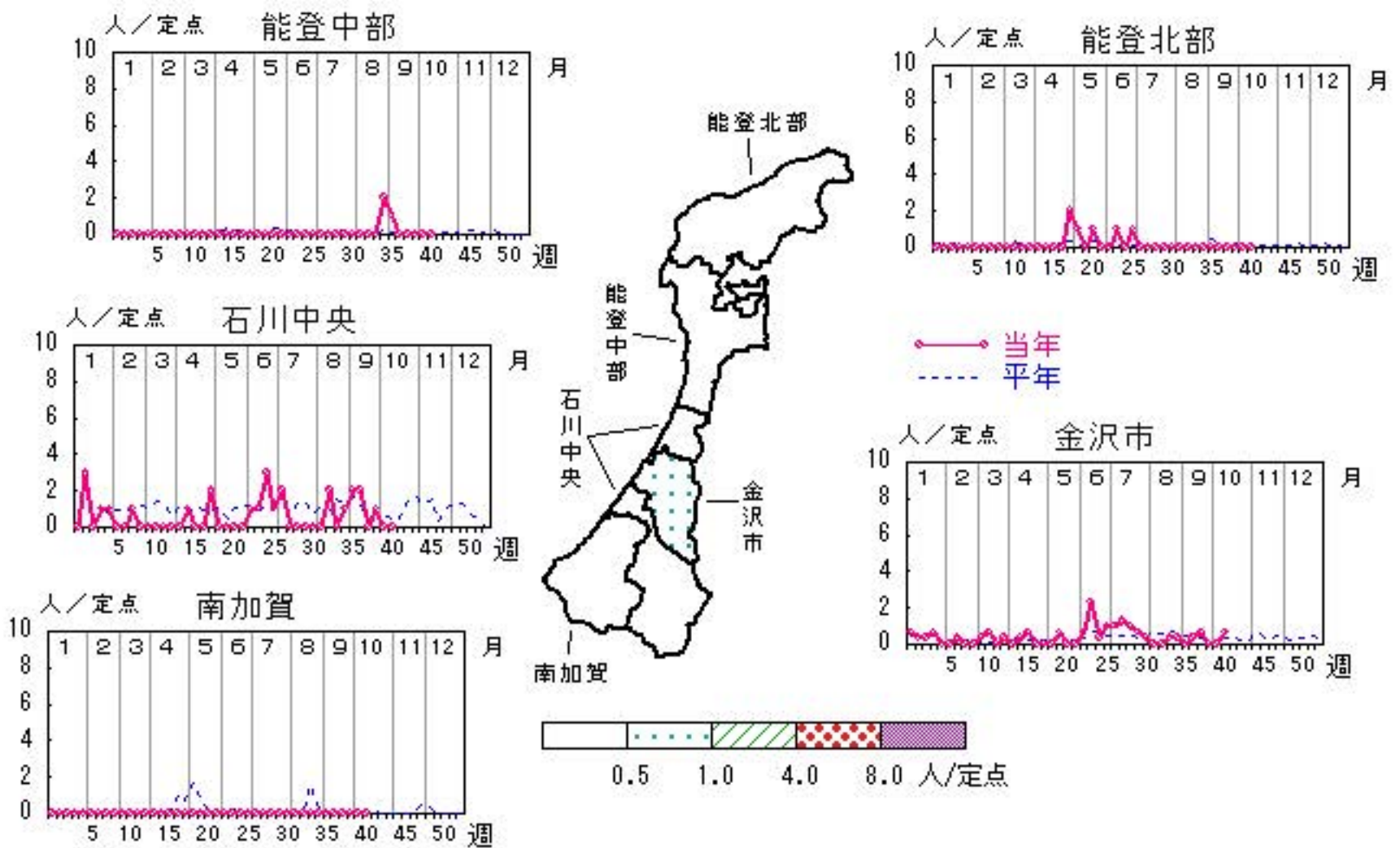

無菌性髄膜炎

2015年37週～41週

上段: 定点からの患者報告数
下段: 定点あたりの患者数

| | 37週 | 38週 | 39週 | 40週 | 41週 |
|------|------------------|------------------|------------------|------------------|------------------|
| 石川県 | 0 0.00 | 0 0.00 | 0 0.00 | 1 0.20 | 0 0.00 |
| 金沢市 | 0 0.00 | 0 0.00 | 0 0.00 | 1 1.00 | 0 0.00 |
| 南加賀 | 0 0.00 | 0 0.00 | 0 0.00 | 0 0.00 | 0 0.00 |
| 石川中央 | 0 0.00 | 0 0.00 | 0 0.00 | 0 0.00 | 0 0.00 |
| 能登中部 | 0 0.00 | 0 0.00 | 0 0.00 | 0 0.00 | 0 0.00 |
| 能登北部 | 0 0.00 | 0 0.00 | 0 0.00 | 0 0.00 | 0 0.00 |

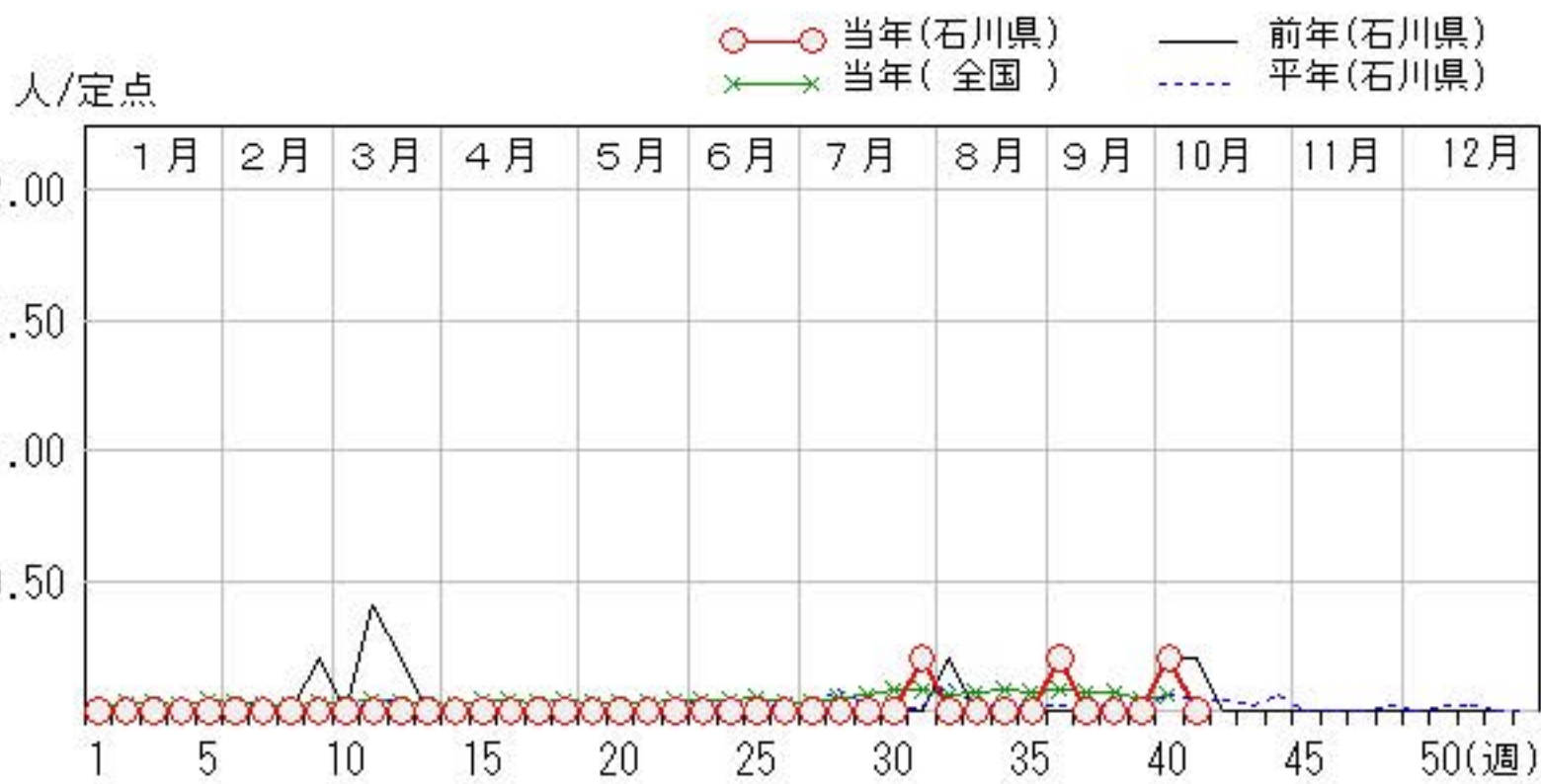
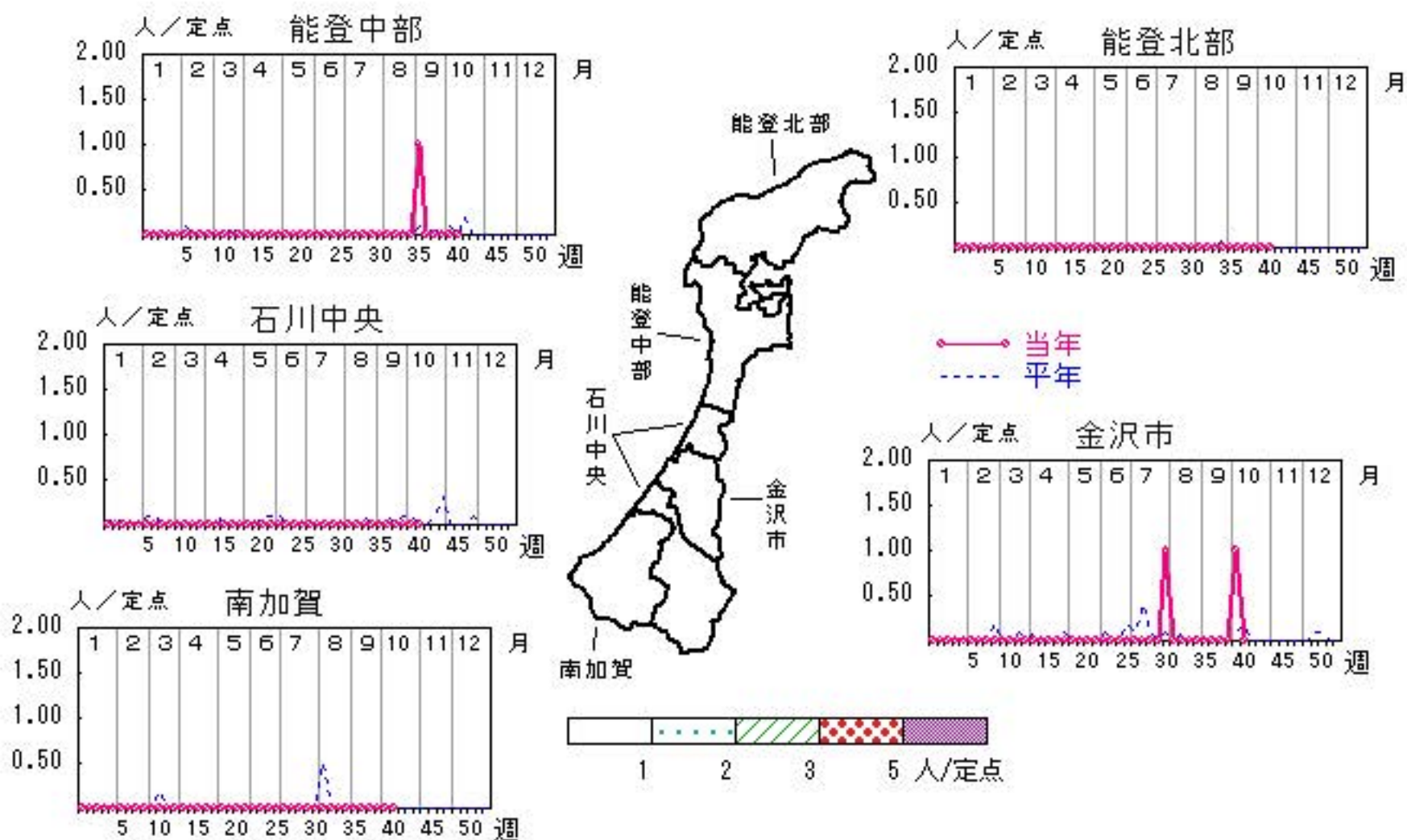

マイコプラズマ肺炎

2015年37週～41週

上段: 定点からの患者報告数
下段: 定点あたりの患者数

| | 37週 | 38週 | 39週 | 40週 | 41週 |
|------|------------------|------------------|------------------|------------------|------------------|
| 石川県 | 6 1.20 | 7 1.40 | 3 0.60 | 3 0.60 | 4 0.80 |
| 金沢市 | 0 0.00 | 1 1.00 | 0 0.00 | 0 0.00 | 0 0.00 |
| 南加賀 | 2 2.00 | 1 1.00 | 1 1.00 | 1 1.00 | 3 3.00 |
| 石川中央 | 0 0.00 | 0 0.00 | 0 0.00 | 0 0.00 | 0 0.00 |
| 能登中部 | 0 0.00 | 2 2.00 | 1 1.00 | 0 0.00 | 0 0.00 |
| 能登北部 | 4 4.00 | 3 3.00 | 1 1.00 | 2 2.00 | 1 1.00 |

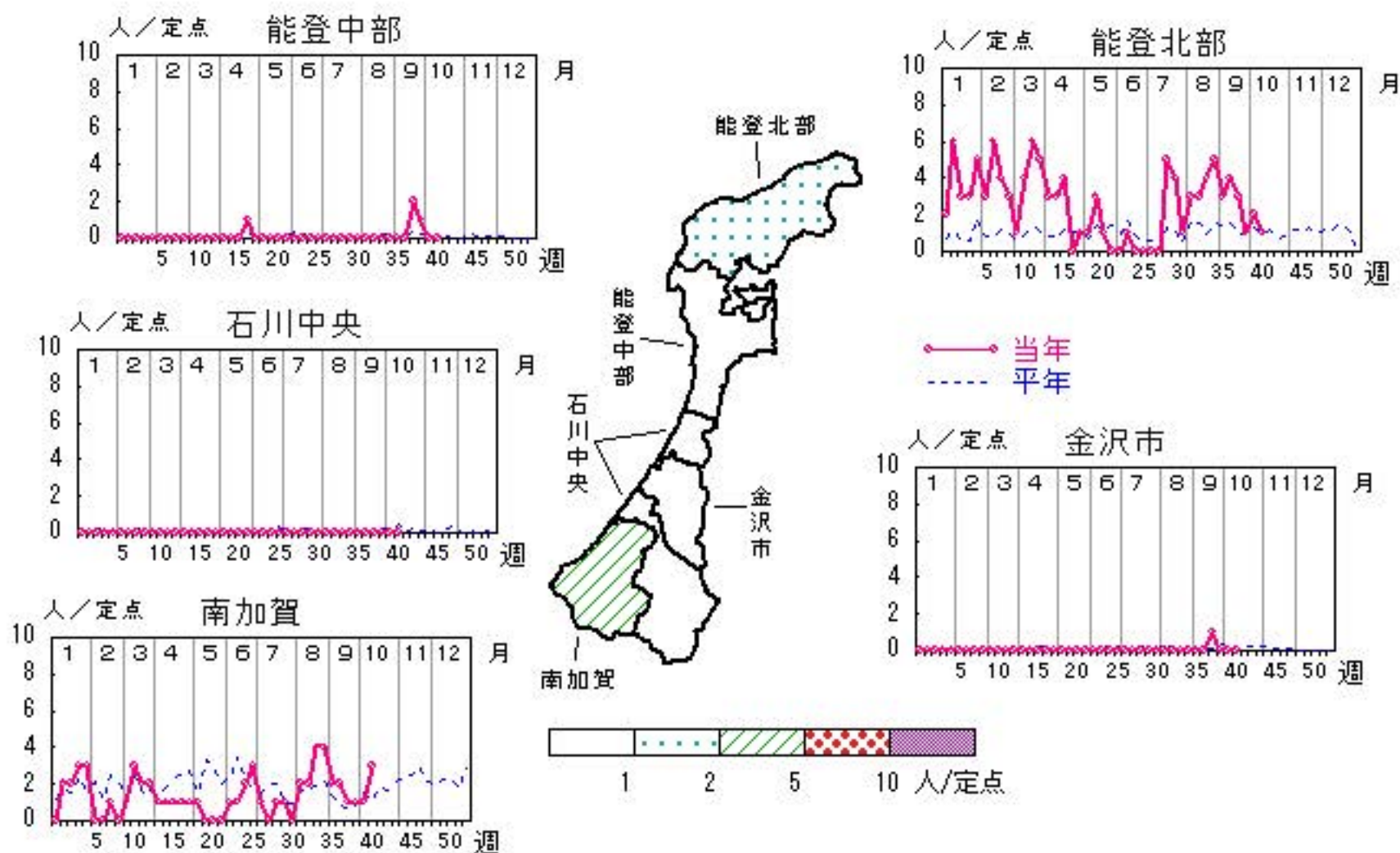

人/定点
 ○ 当年(石川県) — 前年(石川県)
 × 当年(全国) - - - 平年(石川県)

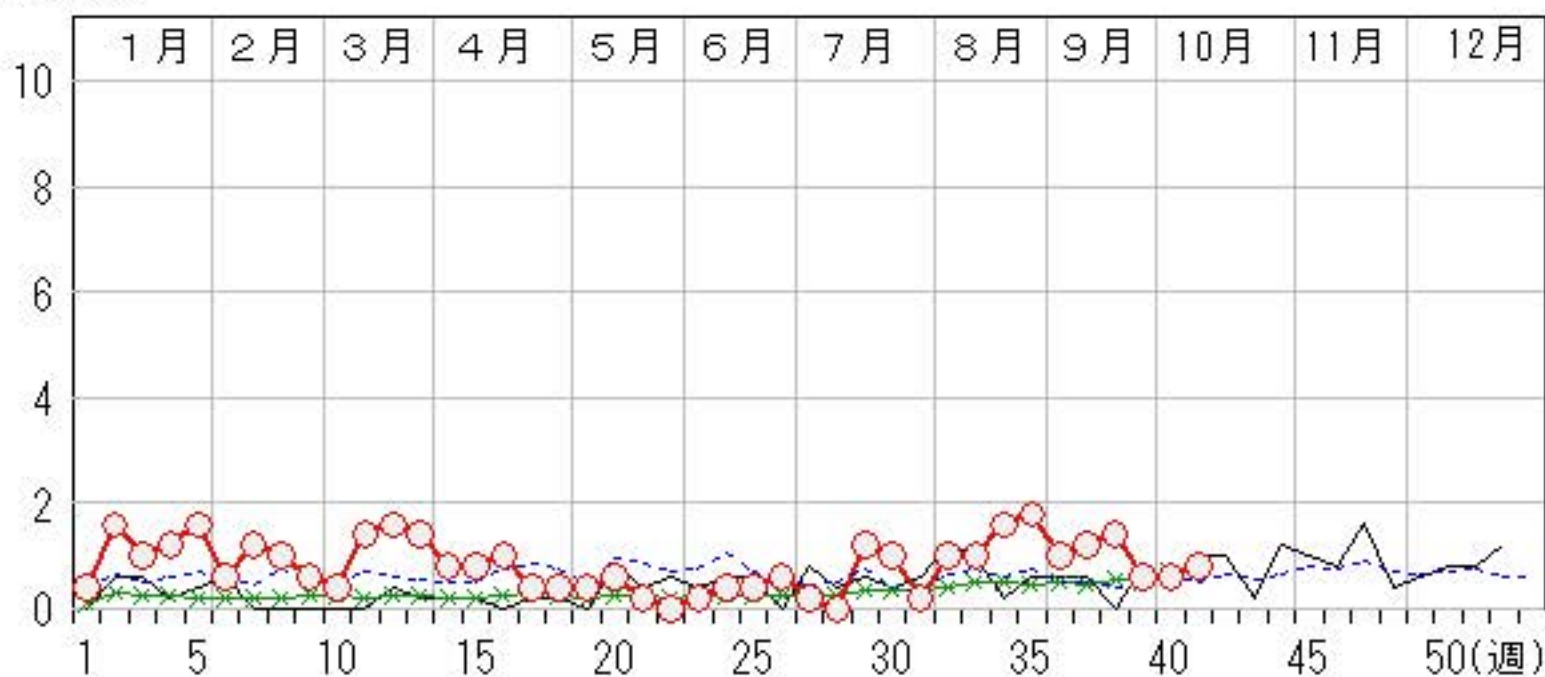

感染性胃腸炎（ロタウイルス）

2015年37週～41週

上段：定点からの患者報告数
下段：定点あたりの患者数

| | 37週 | 38週 | 39週 | 40週 | 41週 |
|------|------------------|------------------|------------------|------------------|------------------|
| 石川県 | 0 0.00 | 0 0.00 | 0 0.00 | 0 0.00 | 1 0.20 |
| 金沢市 | 0 0.00 | 0 0.00 | 0 0.00 | 0 0.00 | 0 0.00 |
| 南加賀 | 0 0.00 | 0 0.00 | 0 0.00 | 0 0.00 | 0 0.00 |
| 石川中央 | 0 0.00 | 0 0.00 | 0 0.00 | 0 0.00 | 0 0.00 |
| 能登中部 | 0 0.00 | 0 0.00 | 0 0.00 | 0 0.00 | 1 1.00 |
| 能登北部 | 0 0.00 | 0 0.00 | 0 0.00 | 0 0.00 | 0 0.00 |

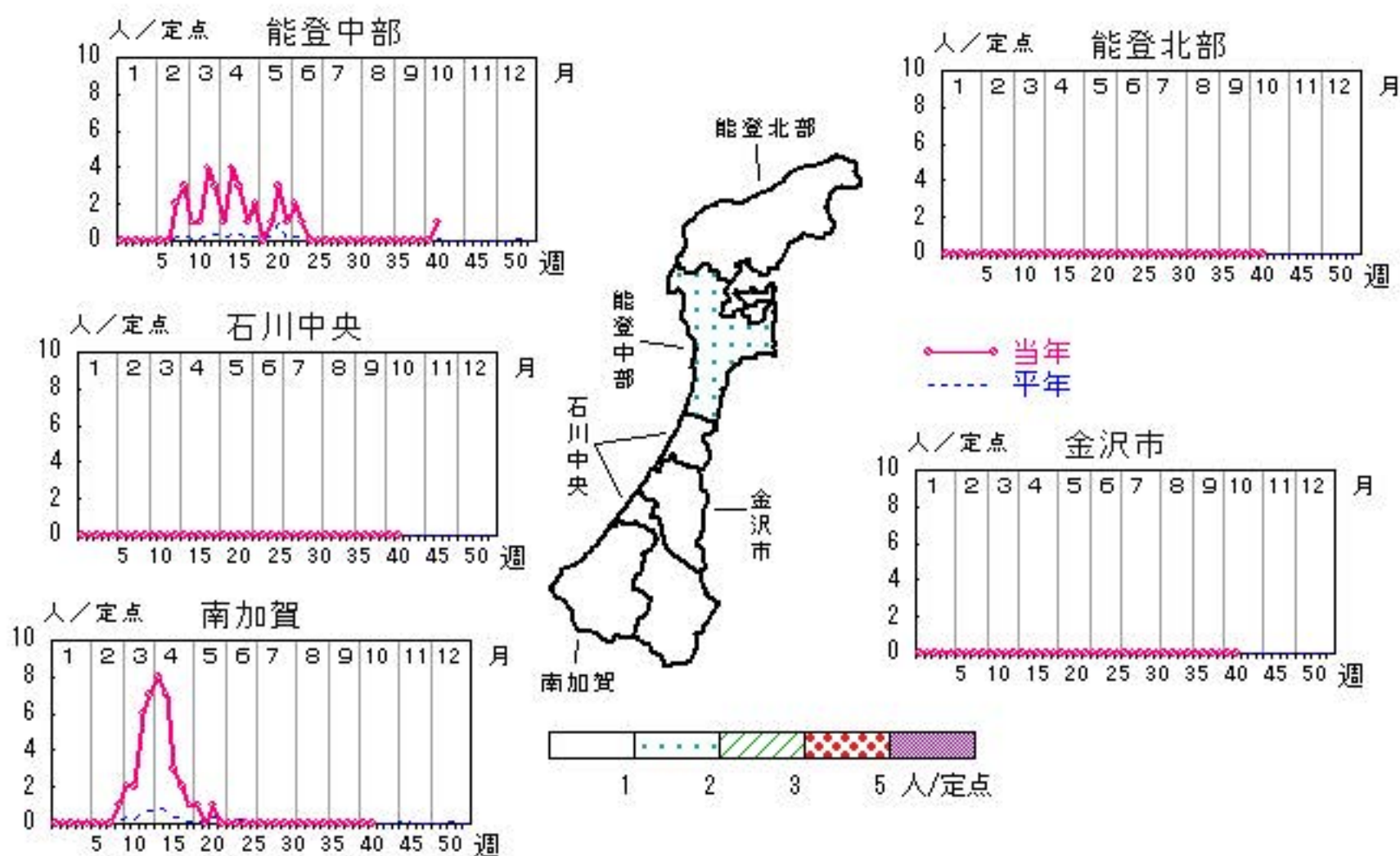

人/定点

○—○ 当年(石川県) — 前年(石川県)
×—× 当年(全国) - - - 平年(石川県)

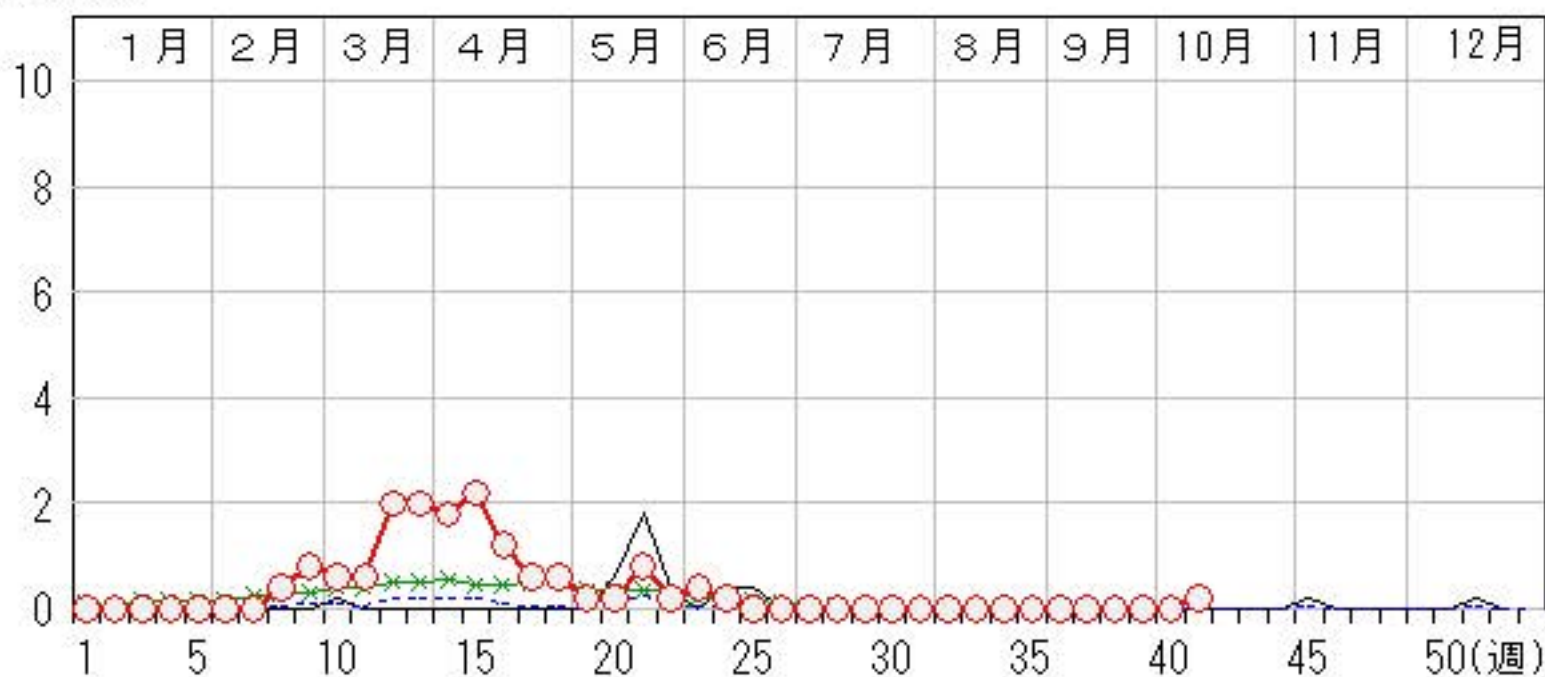

疾病別・年齢階級別報告患者数

2015年 第41週(石川県)

| インフルエンザ | インフルエンザ | 小児科 | RSウイルス感染症 | 咽頭結膜熱 | A群溶血性レンサ球菌咽頭炎 | 感染性胃腸炎 | 水痘 | 手足口病 | 伝染性紅斑 | 突発性発しん | 百日咳 | ヘルパンギーナ | 流行性耳下腺炎 | 眼科・基幹 | 急性出血性結膜炎 | 流行性角結膜炎 | 細菌性髄膜炎 | 無菌性髄膜炎 | マイコプラズマ肺炎 | クラミジア肺炎 (オウム病除く) | 感染性胃腸炎(ロタウイルス) |
|---|---------|-----------------------------|--------------|--------|---------------|-------------|----|------|-------|--------|-----|---------|--|--|----------|---------|--------|--------|-------------|---------------------|----------------|
| 計 | 1 | 計 | 42 | 11 | 58 | 52 | 6 | 14 | 3 | 13 | | | 70 | 計 | | 2 | | 4 | | | 1 |
| ～5ヶ月 ～11ヶ月 1歳 | | ～5ヶ月 ～11ヶ月 1歳 | 6 7 18 | | | 1 8 6 | | | | | | | | ～5ヶ月 ～11ヶ月 1歳 | | | | | | | |
| 2歳 3歳 4歳 5歳 | | 2歳 3歳 4歳 5歳 | 8 3 | 2 2 | 5 4 | 6 4 | 1 | 1 | | 1 | | | 11 8 | 2歳 3歳 4歳 5歳 | | | | | 1 1 1 | | 1 |
| 6歳 7歳 8歳 9歳 | | 6歳 7歳 8歳 9歳 | | 1 1 | 7 3 | 2 3 | 1 | 1 | | | | | 14 3 | 6歳 7歳 8歳 9歳 | | | | | | | |
| 10歳～14歳 15歳～19歳 20歳～29歳 30歳～39歳 | | 10歳～14歳 15歳～19歳 20歳以上 | | | 8 3 5 | 7 | | 1 | | | | | 3 1 | 10歳～14歳 15歳～19歳 20歳～29歳 30歳～39歳 | | 2 | | | | | |
| 40歳～49歳 50歳～59歳 60歳～69歳 70歳～79歳 80歳以上 | 1 | | | | | | | | | | | | 40歳～49歳 50歳～59歳 60歳～69歳 70歳以上 | | | | | 1 | | | |

平成27年 感染症週報(インフルエンザ・小児科) 推移表

人

| 週 | 期間 | 定点数 | | 501 インフル エンザ | 600 RSウ イルス 感染症 | 601 咽頭結 膜熱 | 602 A群溶 血性レ ンサ球 菌咽頭 炎 | 603 感染性 胃腸炎 | 604 水痘 | 605 手足口 病 | 606 伝染性 紅斑 | 607 突発性 発しん | 608 百日咳 | 610 ヘルパ ンキ ーナ | 612 流行性 耳下腺 炎 |
|----|-------------|-------------------|------------------|--------------------|--------------------------|------------------|--------------------------------------|-------------------|-----------|-----------------|------------------|-------------------|------------|------------------------|------------------------|
| | | 5 イン フ ザ | 6 小 児 科 | | | | | | | | | | | | |
| 1 | 12.29~ 1. 4 | 48 | 29 | 723 | 18 | 3 | 64 | 123 | 19 | 2 | 4 | 6 | | | |
| 2 | 1. 5~ 1.11 | 48 | 29 | 1,181 | 17 | 10 | 120 | 198 | 65 | 2 | 20 | 7 | | | 10 |
| 3 | 1.12~ 1.18 | 48 | 29 | 1,735 | 7 | 9 | 143 | 213 | 18 | | 29 | 11 | | | 8 |
| 4 | 1.19~ 1.25 | 48 | 29 | 2,573 | 12 | 7 | 154 | 277 | 41 | | 30 | 12 | | | 6 |
| 5 | 1.26~ 2. 1 | 48 | 29 | 2,081 | 15 | 8 | 165 | 240 | 28 | 1 | 28 | 14 | | | 4 |
| 6 | 2. 2~ 2. 8 | 48 | 29 | 1,399 | 5 | 18 | 150 | 260 | 34 | | 40 | 10 | | | 11 |
| 7 | 2. 9~ 2.15 | 48 | 29 | 811 | 6 | 16 | 161 | 213 | 25 | 2 | 20 | 11 | 1 | | 9 |
| 8 | 2.16~ 2.22 | 48 | 29 | 599 | 3 | 8 | 181 | 222 | 15 | | 28 | 15 | | | 21 |
| 9 | 2.23~ 3. 1 | 48 | 29 | 336 | 4 | 16 | 187 | 255 | 18 | | 23 | 13 | | | 16 |
| 10 | 3. 2~ 3. 8 | 48 | 29 | 301 | 7 | 15 | 194 | 270 | 10 | | 31 | 9 | | | 16 |
| 11 | 3. 9~ 3.15 | 48 | 29 | 331 | 15 | 14 | 187 | 349 | 22 | 2 | 26 | 14 | | | 26 |
| 12 | 3.16~ 3.22 | 48 | 29 | 323 | 7 | 15 | 205 | 339 | 33 | | 32 | 9 | | | 24 |
| 13 | 3.23~ 3.29 | 48 | 29 | 205 | 9 | 11 | 178 | 339 | 15 | 2 | 29 | 9 | | | 26 |
| 14 | 3.30~ 4. 5 | 48 | 29 | 170 | 5 | 10 | 142 | 308 | 9 | 2 | 24 | 7 | | | 21 |
| 15 | 4. 6~ 4.12 | 48 | 29 | 129 | 7 | 9 | 145 | 283 | 8 | | 20 | 14 | | | 39 |
| 16 | 4.13~ 4.19 | 48 | 29 | 168 | 12 | 9 | 168 | 290 | 14 | 2 | 42 | 18 | | 1 | 39 |
| 17 | 4.20~ 4.26 | 48 | 29 | 124 | 5 | 20 | 120 | 290 | 8 | 2 | 23 | 16 | | 2 | 31 |
| 18 | 4.27~ 5. 3 | 48 | 29 | 67 | 2 | 48 | 134 | 237 | 12 | 2 | 37 | 19 | | | 69 |
| 19 | 5. 4~ 5.10 | 48 | 29 | 20 | 2 | 11 | 60 | 124 | 2 | 2 | 19 | 9 | | 4 | 41 |
| 20 | 5.11~ 5.17 | 48 | 29 | 51 | 4 | 23 | 113 | 268 | 10 | 10 | 23 | 13 | | | 31 |
| 21 | 5.18~ 5.24 | 48 | 29 | 61 | 2 | 16 | 103 | 288 | 10 | 12 | 24 | 11 | | 7 | 51 |
| 22 | 5.25~ 5.31 | 48 | 29 | 35 | 6 | 20 | 98 | 213 | 5 | 9 | 27 | 14 | | 2 | 24 |
| 23 | 6. 1~ 6. 7 | 48 | 29 | 23 | 2 | 31 | 103 | 181 | 7 | 7 | 19 | 25 | | 3 | 44 |
| 24 | 6. 8~ 6.14 | 48 | 29 | 12 | 2 | 27 | 103 | 240 | 4 | 27 | 23 | 12 | | 9 | 35 |
| 25 | 6.15~ 6.21 | 48 | 29 | 2 | 2 | 27 | 96 | 131 | 4 | 34 | 24 | 12 | | 12 | 38 |
| 26 | 6.22~ 6.28 | 48 | 29 | | 3 | 27 | 70 | 129 | 7 | 68 | 38 | 19 | | 31 | 57 |
| 27 | 6.29~ 7. 5 | 48 | 29 | | 2 | 27 | 70 | 129 | 6 | 150 | 14 | 17 | 1 | 38 | 38 |
| 28 | 7. 6~ 7.12 | 48 | 29 | | 2 | 8 | 75 | 96 | 7 | 272 | 25 | 14 | | 41 | 56 |
| 29 | 7.13~ 7.19 | 48 | 29 | 1 | 3 | 14 | 64 | 82 | 7 | 491 | 23 | 19 | | 90 | 74 |
| 30 | 7.20~ 7.26 | 48 | 29 | 1 | | 9 | 43 | 95 | 4 | 558 | 30 | 10 | 1 | 78 | 43 |
| 31 | 7.27~ 8. 2 | 48 | 29 | 2 | 1 | 13 | 30 | 71 | 2 | 500 | 29 | 14 | | 67 | 48 |
| 32 | 8. 3~ 8. 9 | 48 | 29 | 1 | 1 | 8 | 30 | 98 | 1 | 389 | 18 | 18 | | 73 | 56 |
| 33 | 8.10~ 8.16 | 48 | 29 | 5 | | 6 | 29 | 61 | 5 | 157 | 9 | 15 | 1 | 32 | 42 |
| 34 | 8.17~ 8.23 | 48 | 29 | | 1 | 12 | 43 | 64 | 8 | 105 | 9 | 15 | | 18 | 46 |
| 35 | 8.24~ 8.30 | 48 | 29 | 3 | 16 | 8 | 32 | 65 | 6 | 74 | 9 | 16 | 1 | 13 | 54 |
| 36 | 8.31~ 9. 6 | 48 | 29 | 1 | 9 | 10 | 41 | 83 | 7 | 56 | | 19 | | 6 | 68 |
| 37 | 9. 7~ 9.13 | 48 | 29 | | 19 | 24 | 42 | 104 | 7 | 46 | 4 | 17 | 1 | 16 | 49 |
| 38 | 9.14~ 9.20 | 48 | 29 | 1 | 20 | 20 | 66 | 75 | 9 | 44 | 4 | 25 | | 10 | 51 |
| 39 | 9.21~ 9.27 | 48 | 29 | 1 | 20 | 7 | 39 | 37 | 14 | 19 | | 8 | 1 | | 54 |
| 40 | 9.28~10. 4 | 48 | 29 | 1 | 32 | 14 | 59 | 62 | 8 | 22 | 2 | 13 | | 3 | 63 |
| 41 | 10. 5~10.11 | 48 | 29 | 1 | 42 | 11 | 58 | 52 | 6 | 14 | 3 | 13 | | | 70 |
| | 合 計 | | | 13,478 | 347 | 619 | 4,265 | 7,454 | 540 | 3,085 | 862 | 562 | 7 | 556 | 1,509 |

平成27年 感染症週報(インフルエンザ・小児科) 推移表 定点当たり患者発生数

人/定点

| 週 | 期間 | 定点数 | | 501 | 600 | 601 | 602 | 603 | 604 | 605 | 606 | 607 | 608 | 610 | 612 |
|----|-------------|-------------------|------------------|---------------------|-------------------------------|-----------------------|---|----------------------------|--------|------------------|-----------------------|----------------------------|-------------|-----------------------------|---------------------------------|
| | | 5 ル エン ザ | 6 小 児 科 | イン フル エン ザ | RSウ イル ス 感 染 症 | 咽 頭 結 膜 熱 | A群 溶 血 性 レ ン サ 球 菌 咽 頭 炎 | 感 染 性 胃 腸 炎 | 水 痘 | 手 足 口 病 | 伝 染 性 紅 斑 | 突 発 性 発 し ん | 百 日 咳 | ヘル パ ン キ ー ナ | 流 行 性 耳 下 腺 炎 |
| 1 | 12.29~ 1. 4 | 48 | 29 | 15.06 | 0.62 | 0.10 | 2.21 | 4.24 | 0.66 | 0.07 | 0.14 | 0.21 | | | |
| 2 | 1. 5~ 1.11 | 48 | 29 | 24.60 | 0.59 | 0.34 | 4.14 | 6.83 | 2.24 | 0.07 | 0.69 | 0.24 | | | 0.34 |
| 3 | 1.12~ 1.18 | 48 | 29 | 36.15 | 0.24 | 0.31 | 4.93 | 7.34 | 0.62 | | 1.00 | 0.38 | | | 0.28 |
| 4 | 1.19~ 1.25 | 48 | 29 | 53.60 | 0.41 | 0.24 | 5.31 | 9.55 | 1.41 | | 1.03 | 0.41 | | | 0.21 |
| 5 | 1.26~ 2. 1 | 48 | 29 | 43.35 | 0.52 | 0.28 | 5.69 | 8.28 | 0.97 | 0.03 | 0.97 | 0.48 | | | 0.14 |
| 6 | 2. 2~ 2. 8 | 48 | 29 | 29.15 | 0.17 | 0.62 | 5.17 | 8.97 | 1.17 | | 1.38 | 0.34 | | | 0.38 |
| 7 | 2. 9~ 2.15 | 48 | 29 | 16.90 | 0.21 | 0.55 | 5.55 | 7.34 | 0.86 | 0.07 | 0.69 | 0.38 | 0.03 | | 0.31 |
| 8 | 2.16~ 2.22 | 48 | 29 | 12.48 | 0.10 | 0.28 | 6.24 | 7.66 | 0.52 | | 0.97 | 0.52 | | | 0.72 |
| 9 | 2.23~ 3. 1 | 48 | 29 | 7.00 | 0.14 | 0.55 | 6.45 | 8.79 | 0.62 | | 0.79 | 0.45 | | | 0.55 |
| 10 | 3. 2~ 3. 8 | 48 | 29 | 6.27 | 0.24 | 0.52 | 6.69 | 9.31 | 0.34 | | 1.07 | 0.31 | | | 0.55 |
| 11 | 3. 9~ 3.15 | 48 | 29 | 6.90 | 0.52 | 0.48 | 6.45 | 12.03 | 0.76 | 0.07 | 0.90 | 0.48 | | | 0.90 |
| 12 | 3.16~ 3.22 | 48 | 29 | 6.73 | 0.24 | 0.52 | 7.07 | 11.69 | 1.14 | | 1.10 | 0.31 | | | 0.83 |
| 13 | 3.23~ 3.29 | 48 | 29 | 4.27 | 0.31 | 0.38 | 6.14 | 11.69 | 0.52 | 0.07 | 1.00 | 0.31 | | | 0.90 |
| 14 | 3.30~ 4. 5 | 48 | 29 | 3.54 | 0.17 | 0.34 | 4.90 | 10.62 | 0.31 | 0.07 | 0.83 | 0.24 | | | 0.72 |
| 15 | 4. 6~ 4.12 | 48 | 29 | 2.69 | 0.24 | 0.31 | 5.00 | 9.76 | 0.28 | | 0.69 | 0.48 | | | 1.34 |
| 16 | 4.13~ 4.19 | 48 | 29 | 3.50 | 0.41 | 0.31 | 5.79 | 10.00 | 0.48 | 0.07 | 1.45 | 0.62 | | 0.03 | 1.34 |
| 17 | 4.20~ 4.26 | 48 | 29 | 2.58 | 0.17 | 0.69 | 4.14 | 10.00 | 0.28 | 0.07 | 0.79 | 0.55 | | 0.07 | 1.07 |
| 18 | 4.27~ 5. 3 | 48 | 29 | 1.40 | 0.07 | 1.66 | 4.62 | 8.17 | 0.41 | 0.07 | 1.28 | 0.66 | | | 2.38 |
| 19 | 5. 4~ 5.10 | 48 | 29 | 0.42 | 0.07 | 0.38 | 2.07 | 4.28 | 0.07 | 0.07 | 0.66 | 0.31 | | 0.14 | 1.41 |
| 20 | 5.11~ 5.17 | 48 | 29 | 1.06 | 0.14 | 0.79 | 3.90 | 9.24 | 0.34 | 0.34 | 0.79 | 0.45 | | | 1.07 |
| 21 | 5.18~ 5.24 | 48 | 29 | 1.27 | 0.07 | 0.55 | 3.55 | 9.93 | 0.34 | 0.41 | 0.83 | 0.38 | | 0.24 | 1.76 |
| 22 | 5.25~ 5.31 | 48 | 29 | 0.73 | 0.21 | 0.69 | 3.38 | 7.34 | 0.17 | 0.31 | 0.93 | 0.48 | | 0.07 | 0.83 |
| 23 | 6. 1~ 6. 7 | 48 | 29 | 0.48 | 0.07 | 1.07 | 3.55 | 6.24 | 0.24 | 0.24 | 0.66 | 0.86 | | 0.10 | 1.52 |
| 24 | 6. 8~ 6.14 | 48 | 29 | 0.25 | 0.07 | 0.93 | 3.55 | 8.28 | 0.14 | 0.93 | 0.79 | 0.41 | | 0.31 | 1.21 |
| 25 | 6.15~ 6.21 | 48 | 29 | 0.04 | 0.07 | 0.93 | 3.31 | 4.52 | 0.14 | 1.17 | 0.83 | 0.41 | | 0.41 | 1.31 |
| 26 | 6.22~ 6.28 | 48 | 29 | | 0.10 | 0.93 | 2.41 | 4.45 | 0.24 | 2.34 | 1.31 | 0.66 | | 1.07 | 1.97 |
| 27 | 6.29~ 7. 5 | 48 | 29 | | 0.07 | 0.93 | 2.41 | 4.45 | 0.21 | 5.17 | 0.48 | 0.59 | 0.03 | 1.31 | 1.31 |
| 28 | 7. 6~ 7.12 | 48 | 29 | | 0.07 | 0.28 | 2.59 | 3.31 | 0.24 | 9.38 | 0.86 | 0.48 | | 1.41 | 1.93 |
| 29 | 7.13~ 7.19 | 48 | 29 | 0.02 | 0.10 | 0.48 | 2.21 | 2.83 | 0.24 | 16.93 | 0.79 | 0.66 | | 3.10 | 2.55 |
| 30 | 7.20~ 7.26 | 48 | 29 | 0.02 | | 0.31 | 1.48 | 3.28 | 0.14 | 19.24 | 1.03 | 0.34 | 0.03 | 2.69 | 1.48 |
| 31 | 7.27~ 8. 2 | 48 | 29 | 0.04 | 0.03 | 0.45 | 1.03 | 2.45 | 0.07 | 17.24 | 1.00 | 0.48 | | 2.31 | 1.66 |
| 32 | 8. 3~ 8. 9 | 48 | 29 | 0.02 | 0.03 | 0.28 | 1.03 | 3.38 | 0.03 | 13.41 | 0.62 | 0.62 | | 2.52 | 1.93 |
| 33 | 8.10~ 8.16 | 48 | 29 | 0.10 | | 0.21 | 1.00 | 2.10 | 0.17 | 5.41 | 0.31 | 0.52 | 0.03 | 1.10 | 1.45 |
| 34 | 8.17~ 8.23 | 48 | 29 | | 0.03 | 0.41 | 1.48 | 2.21 | 0.28 | 3.62 | 0.31 | 0.52 | | 0.62 | 1.59 |
| 35 | 8.24~ 8.30 | 48 | 29 | 0.06 | 0.55 | 0.28 | 1.10 | 2.24 | 0.21 | 2.55 | 0.31 | 0.55 | 0.03 | 0.45 | 1.86 |
| 36 | 8.31~ 9. 6 | 48 | 29 | 0.02 | 0.31 | 0.34 | 1.41 | 2.86 | 0.24 | 1.93 | | 0.66 | | 0.21 | 2.34 |
| 37 | 9. 7~ 9.13 | 48 | 29 | | 0.66 | 0.83 | 1.45 | 3.59 | 0.24 | 1.59 | 0.14 | 0.59 | 0.03 | 0.55 | 1.69 |
| 38 | 9.14~ 9.20 | 48 | 29 | 0.02 | 0.69 | 0.69 | 2.28 | 2.59 | 0.31 | 1.52 | 0.14 | 0.86 | | 0.34 | 1.76 |
| 39 | 9.21~ 9.27 | 48 | 29 | 0.02 | 0.69 | 0.24 | 1.34 | 1.28 | 0.48 | 0.66 | | 0.28 | 0.03 | | 1.86 |
| 40 | 9.28~10. 4 | 48 | 29 | 0.02 | 1.10 | 0.48 | 2.03 | 2.14 | 0.28 | 0.76 | 0.07 | 0.45 | | 0.10 | 2.17 |
| 41 | 10. 5~10.11 | 48 | 29 | 0.02 | 1.45 | 0.38 | 2.00 | 1.79 | 0.21 | 0.48 | 0.10 | 0.45 | | | 2.41 |
| | 合 計 | | | 280.79 | 11.97 | 21.34 | 147.07 | 257.03 | 18.62 | 106.38 | 29.72 | 19.38 | 0.24 | 19.17 | 52.03 |

平成27年 感染症週報(眼科・基幹) 推移表

人

| 週 | 期間 | 定点数 | | 701 | 702 | 902 | 903 | 904 | 905 | 907 |
|----|------------|---------|---------|------------------|-----------------|------------|------------|-------------------|-------------|----------------------------|
| | | 7 眼科 | 9 基幹 | 急性出 血性結 膜炎 | 流行性 角結膜 炎 | 細菌性 髄膜炎 | 無菌性 髄膜炎 | マイコ プラズ マ肺炎 | クラミジア 肺炎 | 感染性 胃腸炎 (ロタウイ ルス) |
| 1 | 12.29~1.4 | 7 | 5 | | 2 | | | 2 | | |
| 2 | 1.5~1.11 | 7 | 5 | | 4 | | | 8 | | |
| 3 | 1.12~1.18 | 7 | 5 | | 1 | | | 5 | | |
| 4 | 1.19~1.25 | 7 | 5 | | 3 | | | 6 | | |
| 5 | 1.26~2.1 | 7 | 5 | | 1 | | | 8 | | |
| 6 | 2.2~2.8 | 7 | 5 | | | | | 3 | | |
| 7 | 2.9~2.15 | 7 | 5 | | 1 | | | 6 | | |
| 8 | 2.16~2.22 | 7 | 5 | | 1 | | | 5 | | 2 |
| 9 | 2.23~3.1 | 7 | 5 | | | | | 3 | | 4 |
| 10 | 3.2~3.8 | 7 | 5 | | 1 | | | 2 | | 3 |
| 11 | 3.9~3.15 | 7 | 5 | | 2 | | | 7 | | 3 |
| 12 | 3.16~3.22 | 7 | 5 | | | | | 8 | | 10 |
| 13 | 3.23~3.29 | 7 | 5 | | 1 | | | 7 | | 10 |
| 14 | 3.30~4.5 | 7 | 5 | | | | | 4 | | 9 |
| 15 | 4.6~4.12 | 7 | 5 | | 2 | | | 4 | | 11 |
| 16 | 4.13~4.19 | 7 | 5 | | 2 | | | 5 | | 6 |
| 17 | 4.20~4.26 | 7 | 5 | | | | | 2 | | 3 |
| 18 | 4.27~5.3 | 7 | 5 | | 4 | | | 2 | | 3 |
| 19 | 5.4~5.10 | 7 | 5 | | 1 | | | 2 | | 1 |
| 20 | 5.11~5.17 | 7 | 5 | | 2 | | | 3 | | 1 |
| 21 | 5.18~5.24 | 7 | 5 | | 1 | 1 | | 1 | | 4 |
| 22 | 5.25~5.31 | 7 | 5 | | | | | | | 1 |
| 23 | 6.1~6.7 | 7 | 5 | | 3 | | | 1 | | 2 |
| 24 | 6.8~6.14 | 7 | 5 | | 9 | | | 2 | | 1 |
| 25 | 6.15~6.21 | 7 | 5 | | 4 | | | 2 | | |
| 26 | 6.22~6.28 | 7 | 5 | | 5 | | | 3 | | |
| 27 | 6.29~7.5 | 7 | 5 | | 5 | | | 1 | | |
| 28 | 7.6~7.12 | 7 | 5 | | 4 | | | | | |
| 29 | 7.13~7.19 | 7 | 5 | | 3 | | | 6 | | |
| 30 | 7.20~7.26 | 7 | 5 | | 2 | | | 5 | | |
| 31 | 7.27~8.2 | 7 | 5 | | 1 | | 1 | 1 | | |
| 32 | 8.3~8.9 | 7 | 5 | | | | | 5 | | |
| 33 | 8.10~8.16 | 7 | 5 | | 2 | | | 5 | | |
| 34 | 8.17~8.23 | 7 | 5 | | 1 | | | 8 | | |
| 35 | 8.24~8.30 | 7 | 5 | | 4 | | | 9 | | |
| 36 | 8.31~9.6 | 7 | 5 | | 3 | | 1 | 5 | | |
| 37 | 9.7~9.13 | 7 | 5 | | 3 | | | 6 | | |
| 38 | 9.14~9.20 | 7 | 5 | | 2 | | | 7 | | |
| 39 | 9.21~9.27 | 7 | 5 | | 1 | | | 3 | | |
| 40 | 9.28~10.4 | 7 | 5 | | | | 1 | 3 | | |
| 41 | 10.5~10.11 | 7 | 5 | | 2 | | | 4 | | 1 |
| 合計 | | | | | 83 | 1 | 3 | 169 | | 75 |

平成27年 感染症週報(眼科・基幹) 推移表 定点当たり患者発生数

人/定点

| 週 | 期間 | 定点数 | | 701 | 702 | 902 | 903 | 904 | 905 | 907 |
|----|------------|---------|---------|------------------|-----------------|------------|------------|-------------------|-------------|----------------------------|
| | | 7 眼科 | 9 基幹 | 急性出 血性結 膜炎 | 流行性 角結膜 炎 | 細菌性 髄膜炎 | 無菌性 髄膜炎 | マイコ プラズ マ肺炎 | クラミジア 肺炎 | 感染性 胃腸炎 (ロタウィ ルス) |
| 1 | 12.29~1.4 | 7 | 5 | | 0.29 | | | 0.40 | | |
| 2 | 1.5~1.11 | 7 | 5 | | 0.57 | | | 1.60 | | |
| 3 | 1.12~1.18 | 7 | 5 | | 0.14 | | | 1.00 | | |
| 4 | 1.19~1.25 | 7 | 5 | | 0.43 | | | 1.20 | | |
| 5 | 1.26~2.1 | 7 | 5 | | 0.14 | | | 1.60 | | |
| 6 | 2.2~2.8 | 7 | 5 | | | | | 0.60 | | |
| 7 | 2.9~2.15 | 7 | 5 | | 0.14 | | | 1.20 | | |
| 8 | 2.16~2.22 | 7 | 5 | | 0.14 | | | 1.00 | | 0.40 |
| 9 | 2.23~3.1 | 7 | 5 | | | | | 0.60 | | 0.80 |
| 10 | 3.2~3.8 | 7 | 5 | | 0.14 | | | 0.40 | | 0.60 |
| 11 | 3.9~3.15 | 7 | 5 | | 0.29 | | | 1.40 | | 0.60 |
| 12 | 3.16~3.22 | 7 | 5 | | | | | 1.60 | | 2.00 |
| 13 | 3.23~3.29 | 7 | 5 | | 0.14 | | | 1.40 | | 2.00 |
| 14 | 3.30~4.5 | 7 | 5 | | | | | 0.80 | | 1.80 |
| 15 | 4.6~4.12 | 7 | 5 | | 0.29 | | | 0.80 | | 2.20 |
| 16 | 4.13~4.19 | 7 | 5 | | 0.29 | | | 1.00 | | 1.20 |
| 17 | 4.20~4.26 | 7 | 5 | | | | | 0.40 | | 0.60 |
| 18 | 4.27~5.3 | 7 | 5 | | 0.57 | | | 0.40 | | 0.60 |
| 19 | 5.4~5.10 | 7 | 5 | | 0.14 | | | 0.40 | | 0.20 |
| 20 | 5.11~5.17 | 7 | 5 | | 0.29 | | | 0.60 | | 0.20 |
| 21 | 5.18~5.24 | 7 | 5 | | 0.14 | 0.20 | | 0.20 | | 0.80 |
| 22 | 5.25~5.31 | 7 | 5 | | | | | | | 0.20 |
| 23 | 6.1~6.7 | 7 | 5 | | 0.43 | | | 0.20 | | 0.40 |
| 24 | 6.8~6.14 | 7 | 5 | | 1.29 | | | 0.40 | | 0.20 |
| 25 | 6.15~6.21 | 7 | 5 | | 0.57 | | | 0.40 | | |
| 26 | 6.22~6.28 | 7 | 5 | | 0.71 | | | 0.60 | | |
| 27 | 6.29~7.5 | 7 | 5 | | 0.71 | | | 0.20 | | |
| 28 | 7.6~7.12 | 7 | 5 | | 0.57 | | | | | |
| 29 | 7.13~7.19 | 7 | 5 | | 0.43 | | | 1.20 | | |
| 30 | 7.20~7.26 | 7 | 5 | | 0.29 | | | 1.00 | | |
| 31 | 7.27~8.2 | 7 | 5 | | 0.14 | | 0.20 | 0.20 | | |
| 32 | 8.3~8.9 | 7 | 5 | | | | | 1.00 | | |
| 33 | 8.10~8.16 | 7 | 5 | | 0.29 | | | 1.00 | | |
| 34 | 8.17~8.23 | 7 | 5 | | 0.14 | | | 1.60 | | |
| 35 | 8.24~8.30 | 7 | 5 | | 0.57 | | | 1.80 | | |
| 36 | 8.31~9.6 | 7 | 5 | | 0.43 | | 0.20 | 1.00 | | |
| 37 | 9.7~9.13 | 7 | 5 | | 0.43 | | | 1.20 | | |
| 38 | 9.14~9.20 | 7 | 5 | | 0.29 | | | 1.40 | | |
| 39 | 9.21~9.27 | 7 | 5 | | 0.14 | | | 0.60 | | |
| 40 | 9.28~10.4 | 7 | 5 | | | | 0.20 | 0.60 | | |
| 41 | 10.5~10.11 | 7 | 5 | | 0.29 | | | 0.80 | | 0.20 |
| 合計 | | | | | 11.86 | 0.20 | 0.60 | 33.80 | | 15.00 |