

感染症発生動向調査（週報）の保健所別発生状況												
		調査対象期間					定点当り					備考
		先週 9/2~9/8	今週 9/9~9/15	増減	前年同週	今週 (37週)	南加賀 定点10	金沢市 定点16	石川中 央 定点10	能登中 能登北 定点7 定点5		
1	インフルエンザ	—	—	—	—	—						
							南加賀 定点6	金沢市 定点10	石川中 央 定点6	能登中 能登北 定点4 定点3	新	新:今週新たに報告あり  矢印:先週に引き続き報告あり ↑増加 ↓減少 →同数 ▽先週報告あり今週報告なし
2	RSウイルス感染症	25	39	14	1.83	1.34	↑	↑	↑	↑	新	
3	咽頭結膜熱	4	5	1	0.17	0.17	↑	→	→	→		
4	A群溶血性レンサ球菌咽頭炎	41	25	△16	0.83	0.86	↓	↓	↓	↓	新	
5	感染性胃腸炎	64	81	17	2.55	2.79	↑	↓	↑	↓		
6	水痘	8	7	△1	0.31	0.24	↓	▽	↑	↓	新	
7	◎手足口病	165	153	△12	2.14	5.28	↓	↑	↓	↓	↑	
8	伝染性紅斑	1	1	—	0.07	0.03	新	▽				
9	突発性発しん	17	12	△5	0.59	0.41	↓	↓	→	▽	▽	
10	百日咳	—	—	—	0.07	—						
11	ヘルパンギーナ	19	19	—	0.45	0.66	↓	↑	↑	↑	▽	
12	流行性耳下腺炎	3	5	2	0.28	0.17	新	▽	↑			
							南加賀 定点1	金沢市 定点3	石川中 央 定点1	能登中 能登北 定点1 定点1		
13	急性出血性結膜炎	—	—	—	—	—						
14	流行性角結膜炎	2	3	1	0.14	0.43		→	↑			
							南加賀 定点1	金沢市 定点1	石川中 央 定点1	能登中 能登北 定点1 定点1		
15	細菌性髄膜炎	—	—	—	—	—						
16	無菌性髄膜炎	—	—	—	—	—						
17	マイコプラズマ肺炎	4	2	△2	1.20	0.40	▽				→	
18	クラミジア肺炎(オウム病除く)	—	—	—	—	—						
合計		353	352	△1								

◎:大きな流行の発生・継続が疑われること

○:流行の発生前であれば今後4週間以内に大きな流行が発生する可能性があること、流行発生後であればその流行がまだ終わっていない可能性があること

石川県感染症情報センター

# RSウイルス感染症

2013年33週～37週

上段: 定点からの患者報告数  
下段: 定点あたりの患者数

	33週	34週	35週	36週	37週
石川県	0 <b>0.00</b>	4 <b>0.14</b>	19 <b>0.66</b>	25 <b>0.86</b>	39 <b>1.34</b>
金沢市	0 <b>0.00</b>	2 <b>0.20</b>	0 <b>0.00</b>	9 <b>0.90</b>	13 <b>1.30</b>
南加賀	0 <b>0.00</b>	0 <b>0.00</b>	0 <b>0.00</b>	3 <b>0.50</b>	4 <b>0.67</b>
石川中央	0 <b>0.00</b>	1 <b>0.17</b>	6 <b>1.00</b>	10 <b>1.67</b>	16 <b>2.67</b>
能登中部	0 <b>0.00</b>	1 <b>0.25</b>	13 <b>3.25</b>	3 <b>0.75</b>	5 <b>1.25</b>
能登北部	0 <b>0.00</b>	0 <b>0.00</b>	0 <b>0.00</b>	0 <b>0.00</b>	1 <b>0.33</b>

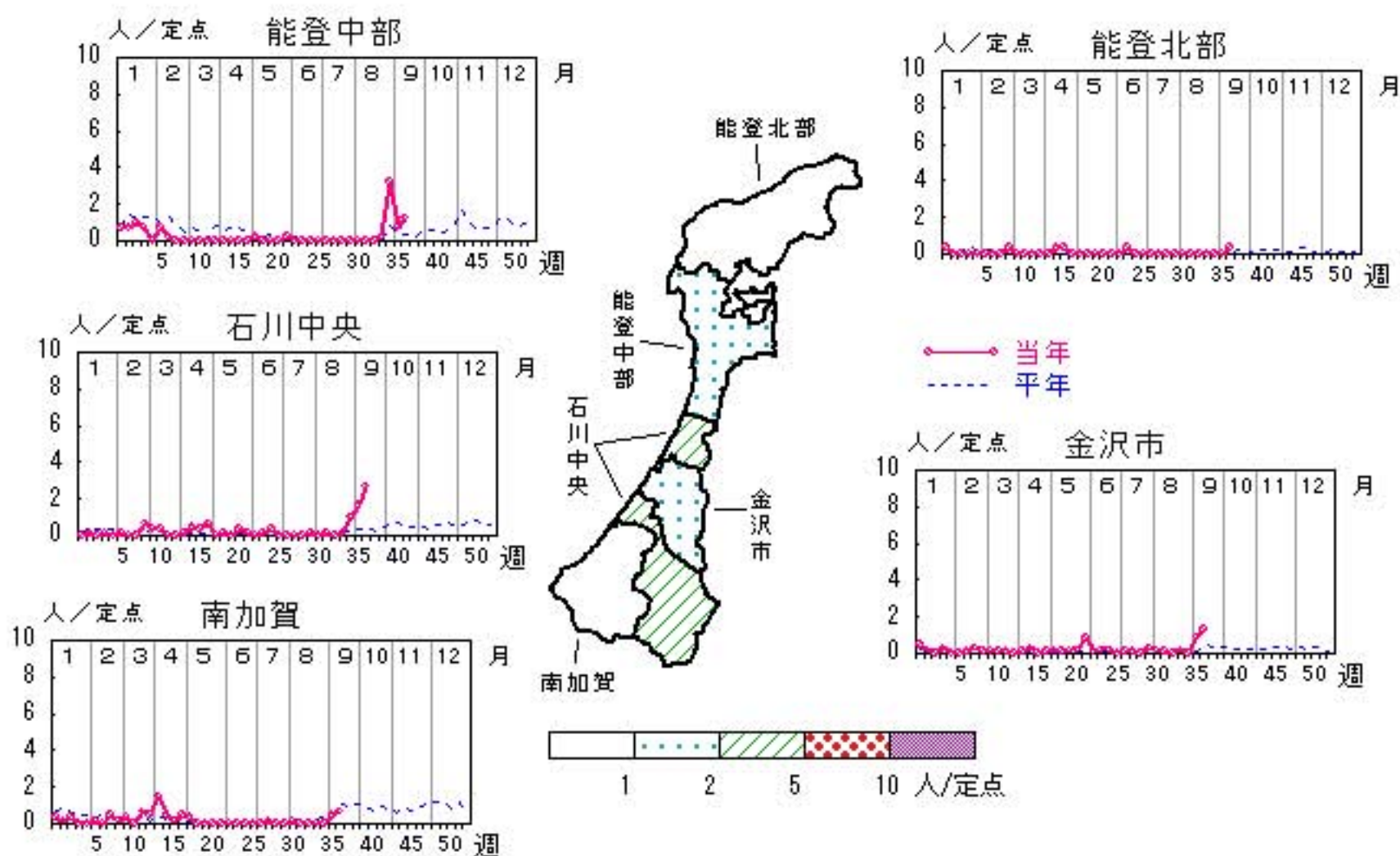

○—○ 当年(石川県)      — 前年(石川県)  
×—× 当年(全国)      - - - 平年(石川県)

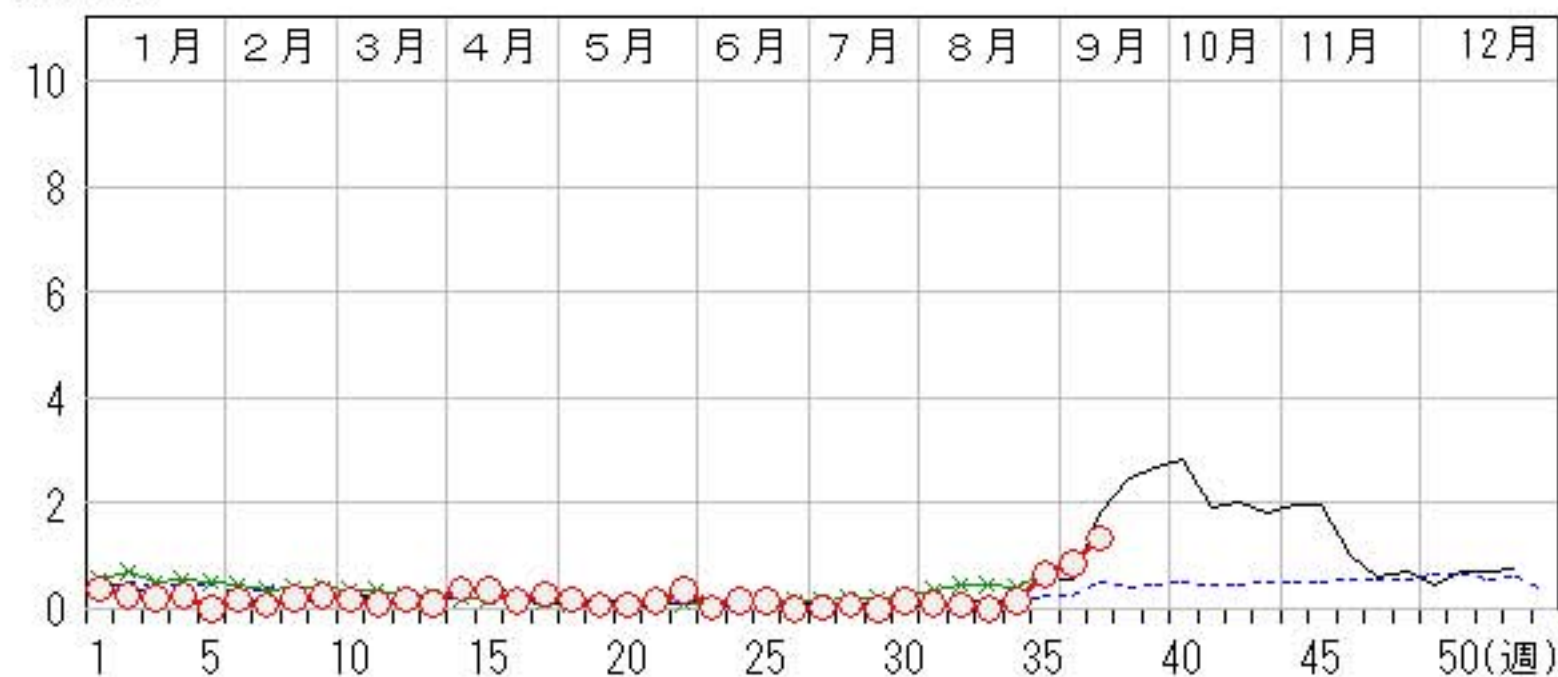

# 咽頭結膜熱

2013年33週～37週

上段: 定点からの患者報告数  
下段: 定点あたりの患者数

	33週	34週	35週	36週	37週
石川県	13 <b>0.45</b>	6 <b>0.21</b>	8 <b>0.28</b>	4 <b>0.14</b>	5 <b>0.17</b>
金沢市	5 <b>0.50</b>	3 <b>0.30</b>	3 <b>0.30</b>	1 <b>0.10</b>	1 <b>0.10</b>
南加賀	5 <b>0.83</b>	1 <b>0.17</b>	1 <b>0.17</b>	1 <b>0.17</b>	2 <b>0.33</b>
石川中央	2 <b>0.33</b>	2 <b>0.33</b>	3 <b>0.50</b>	1 <b>0.17</b>	1 <b>0.17</b>
能登中部	0 <b>0.00</b>	0 <b>0.00</b>	1 <b>0.25</b>	1 <b>0.25</b>	1 <b>0.25</b>
能登北部	1 <b>0.33</b>	0 <b>0.00</b>	0 <b>0.00</b>	0 <b>0.00</b>	0 <b>0.00</b>

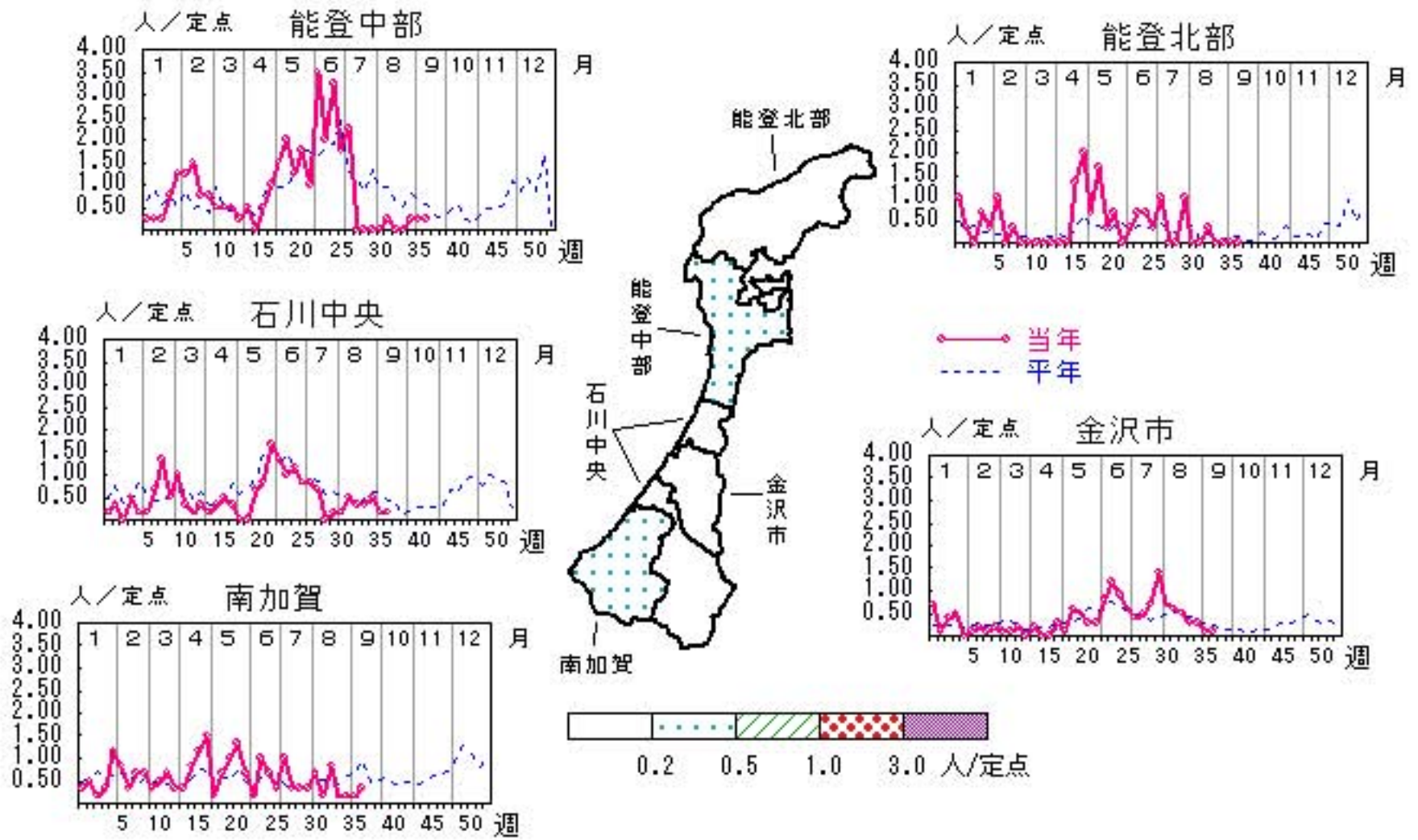

人/定点

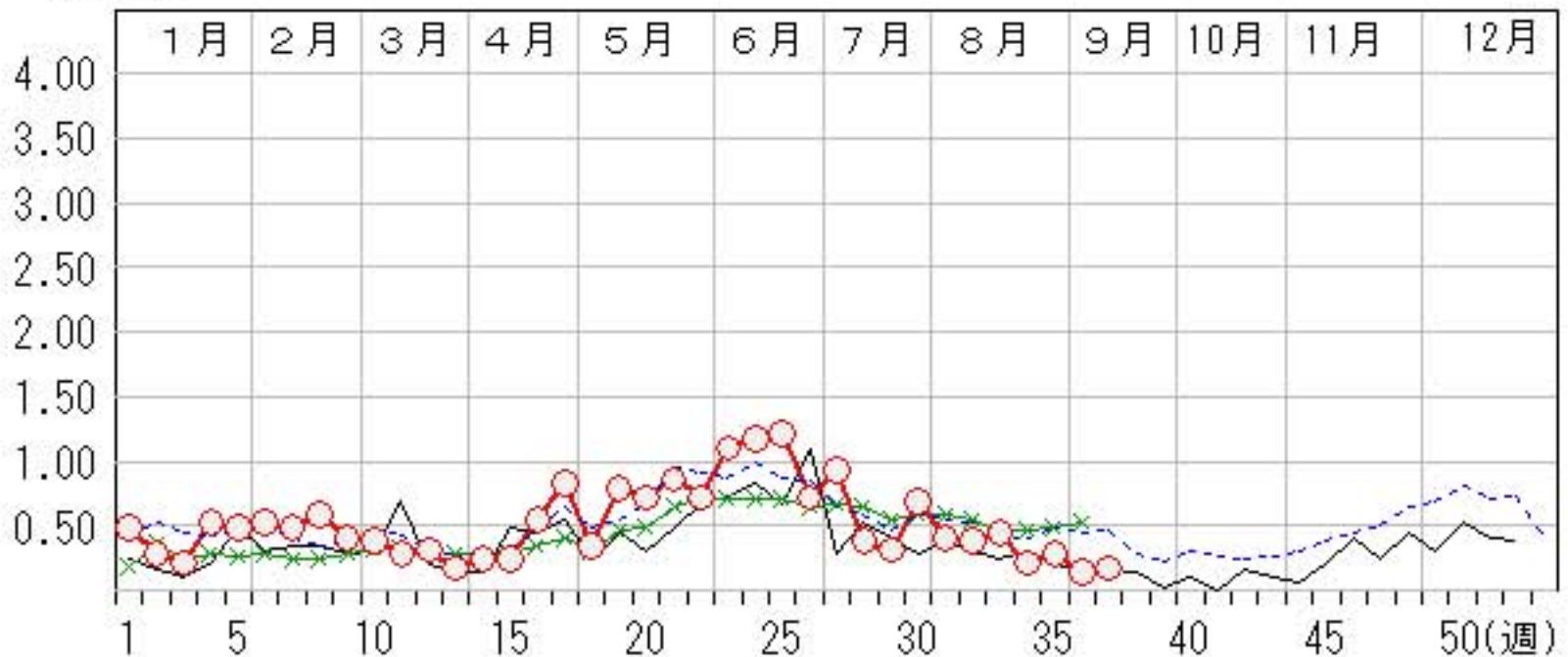



# A群溶血性レンサ球菌咽頭炎

2013年33週～37週

上段: 定点からの患者報告数  
下段: 定点あたりの患者数

	33週	34週	35週	36週	37週
石川県	24 <b>0.83</b>	27 <b>0.93</b>	30 <b>1.03</b>	41 <b>1.41</b>	25 <b>0.86</b>
金沢市	5 <b>0.50</b>	10 <b>1.00</b>	5 <b>0.50</b>	9 <b>0.90</b>	5 <b>0.50</b>
南加賀	4 <b>0.67</b>	3 <b>0.50</b>	7 <b>1.17</b>	14 <b>2.33</b>	8 <b>1.33</b>
石川中央	0 <b>0.00</b>	5 <b>0.83</b>	3 <b>0.50</b>	4 <b>0.67</b>	2 <b>0.33</b>
能登中部	13 <b>3.25</b>	9 <b>2.25</b>	14 <b>3.50</b>	14 <b>3.50</b>	7 <b>1.75</b>
能登北部	2 <b>0.67</b>	0 <b>0.00</b>	1 <b>0.33</b>	0 <b>0.00</b>	3 <b>1.00</b>

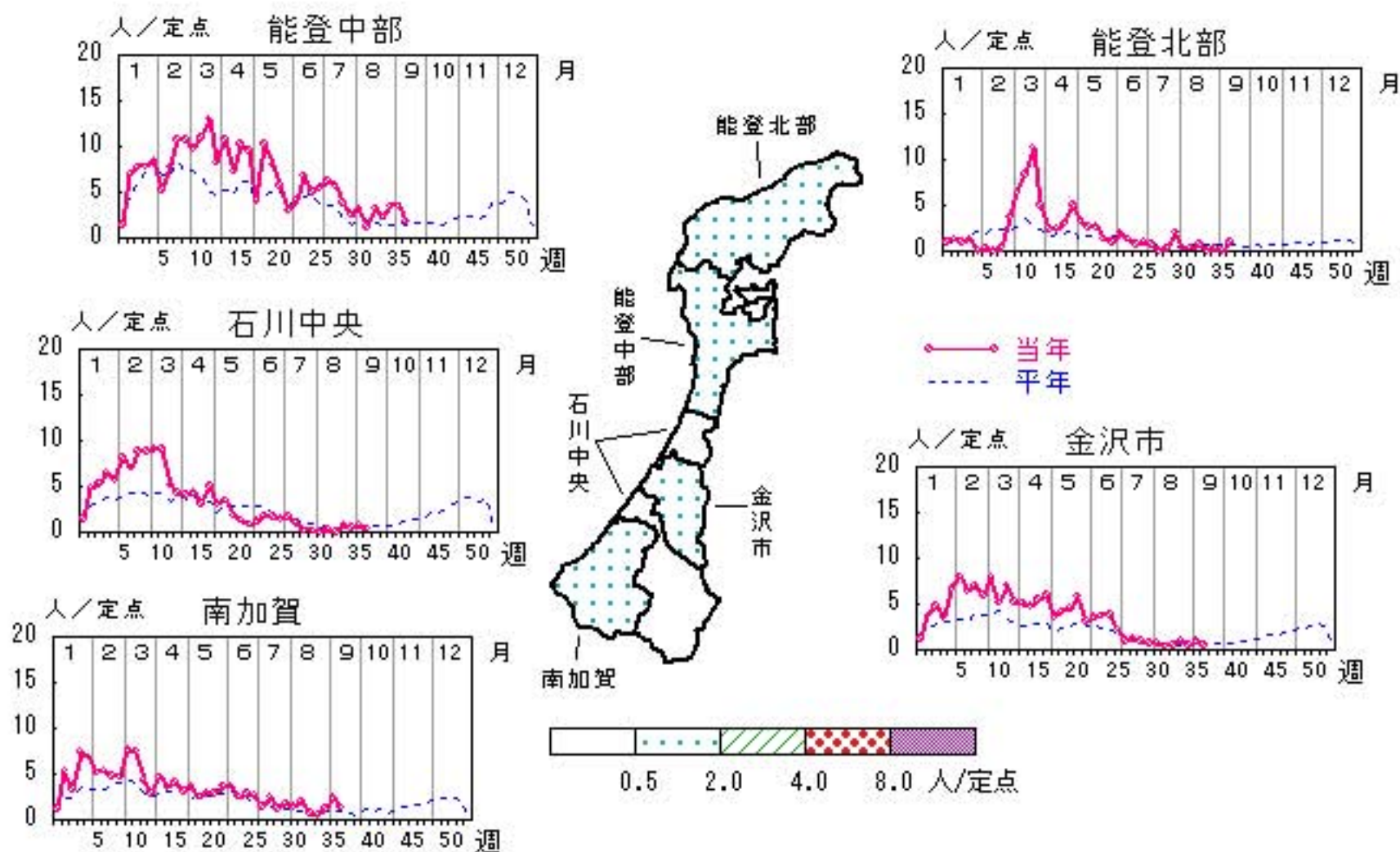

人/定点

○—○ 当年(石川県)      — 前年(石川県)  
 ×—× 当年(全国)      - - - 平年(石川県)

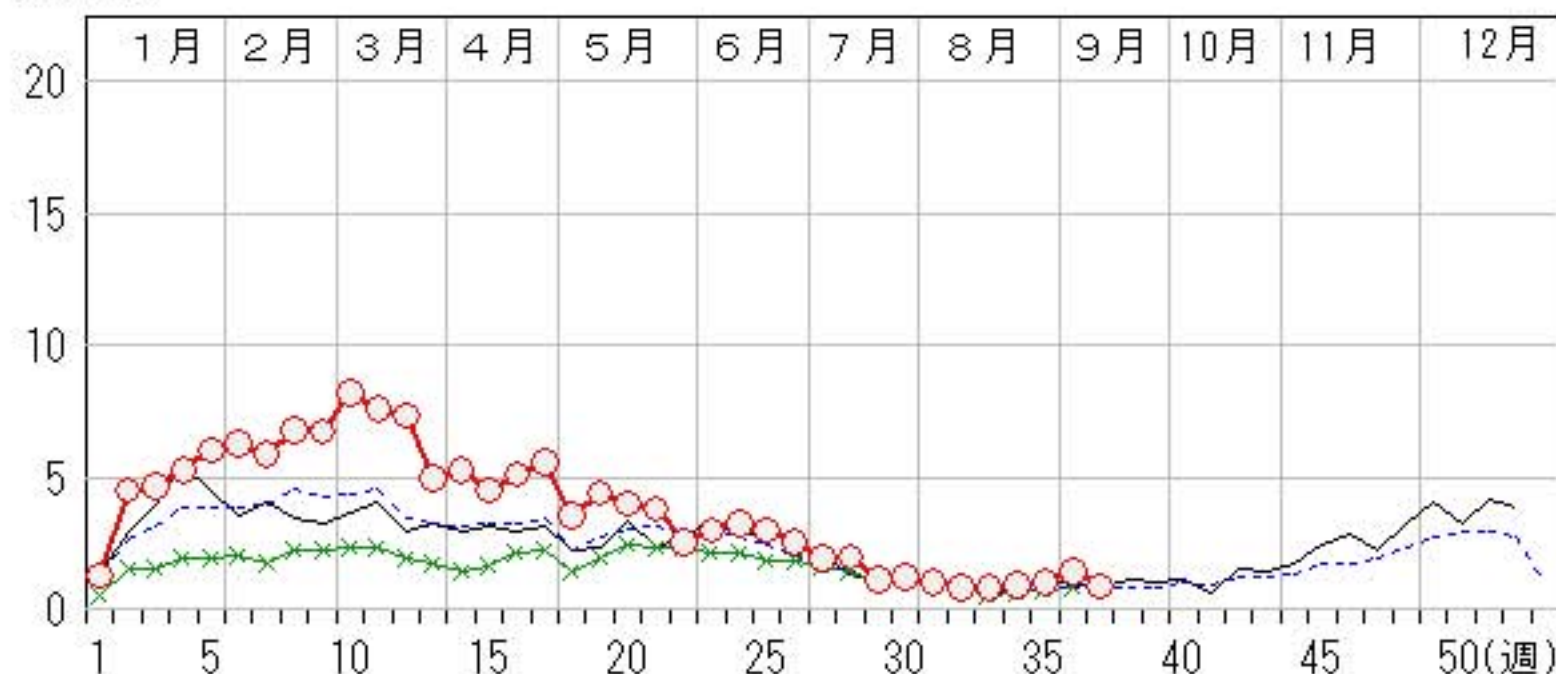

# 感染性胃腸炎

2013年33週～37週

上段: 定点からの患者報告数  
下段: 定点あたりの患者数

	33週	34週	35週	36週	37週
石川県	46 <b>1.59</b>	69 <b>2.38</b>	66 <b>2.28</b>	64 <b>2.21</b>	81 <b>2.79</b>
金沢市	11 <b>1.10</b>	10 <b>1.00</b>	20 <b>2.00</b>	12 <b>1.20</b>	11 <b>1.10</b>
南加賀	13 <b>2.17</b>	23 <b>3.83</b>	19 <b>3.17</b>	21 <b>3.50</b>	31 <b>5.17</b>
石川中央	16 <b>2.67</b>	31 <b>5.17</b>	21 <b>3.50</b>	14 <b>2.33</b>	24 <b>4.00</b>
能登中部	6 <b>1.50</b>	5 <b>1.25</b>	6 <b>1.50</b>	17 <b>4.25</b>	15 <b>3.75</b>
能登北部	0 <b>0.00</b>	0 <b>0.00</b>	0 <b>0.00</b>	0 <b>0.00</b>	0 <b>0.00</b>

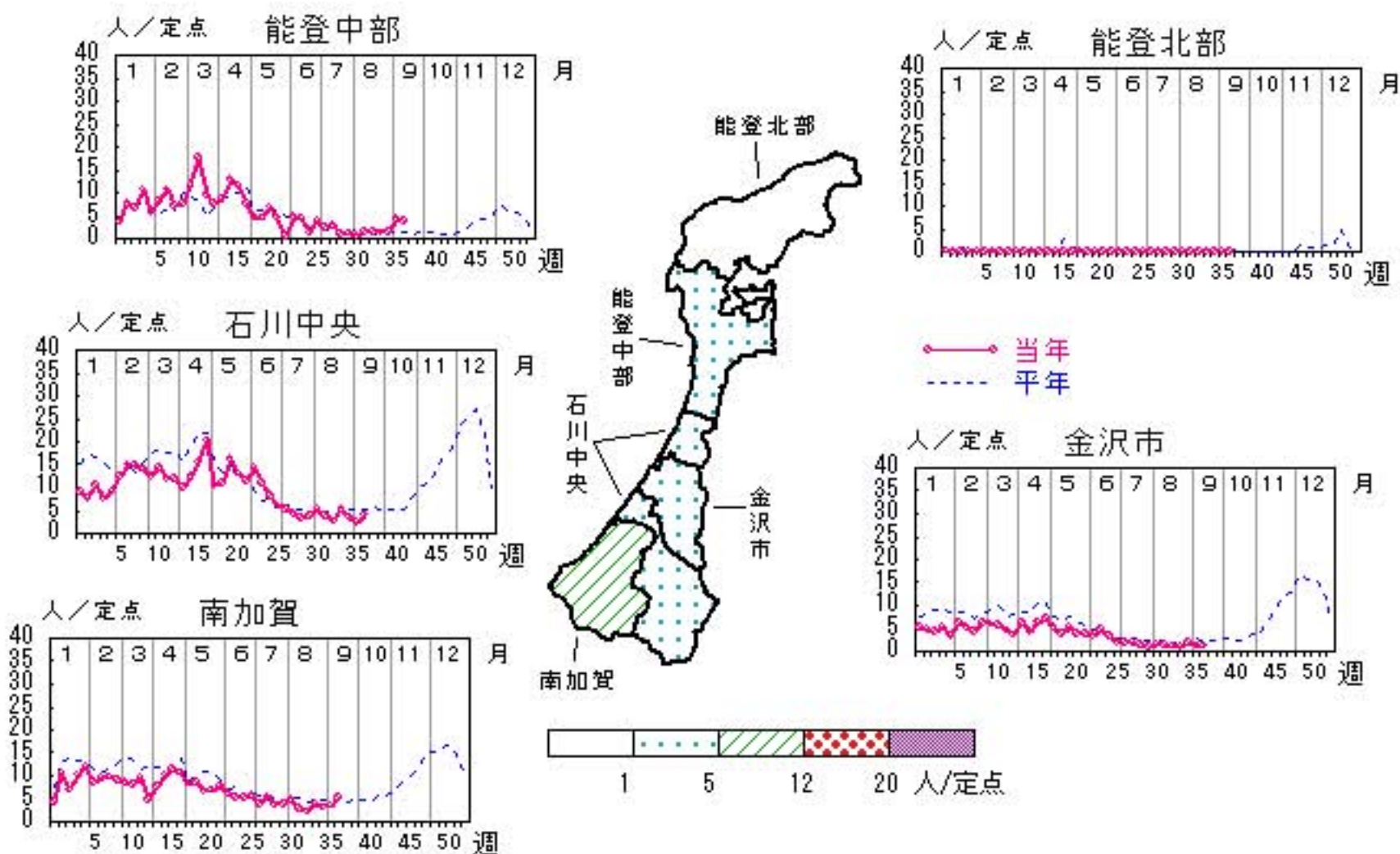

人/定点

○ 当年(石川県)      — 前年(石川県)  
× 当年(全国)      - - - 平年(石川県)

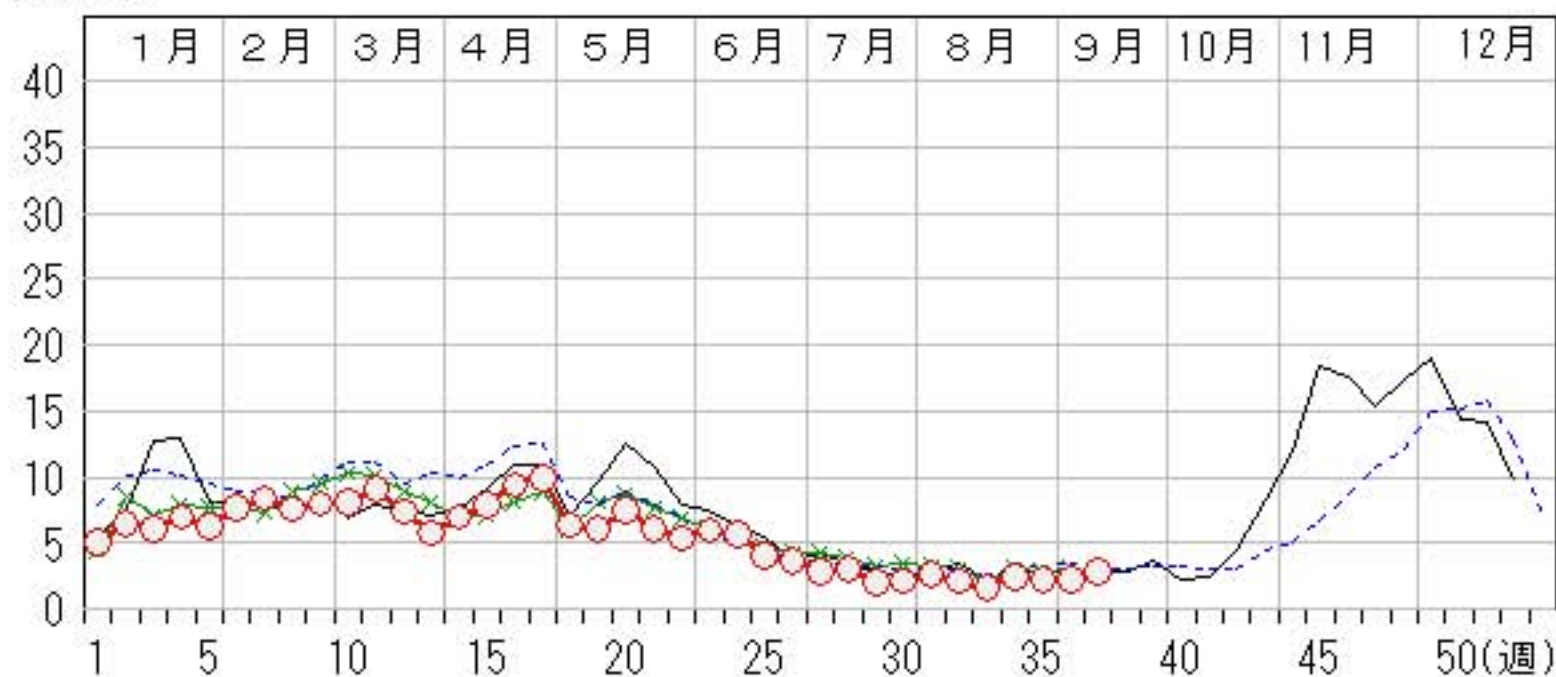



# 水痘

2013年33週～37週

上段:定点からの患者報告数  
下段:定点あたりの患者数

	33週	34週	35週	36週	37週
石川県	4 <b>0.14</b>	8 <b>0.28</b>	2 <b>0.07</b>	8 <b>0.28</b>	7 <b>0.24</b>
金沢市	1 <b>0.10</b>	2 <b>0.20</b>	1 <b>0.10</b>	2 <b>0.20</b>	0 <b>0.00</b>
南加賀	1 <b>0.17</b>	3 <b>0.50</b>	0 <b>0.00</b>	3 <b>0.50</b>	2 <b>0.33</b>
石川中央	1 <b>0.17</b>	2 <b>0.33</b>	1 <b>0.17</b>	3 <b>0.50</b>	4 <b>0.67</b>
能登中部	1 <b>0.25</b>	1 <b>0.25</b>	0 <b>0.00</b>	0 <b>0.00</b>	1 <b>0.25</b>
能登北部	0 <b>0.00</b>	0 <b>0.00</b>	0 <b>0.00</b>	0 <b>0.00</b>	0 <b>0.00</b>

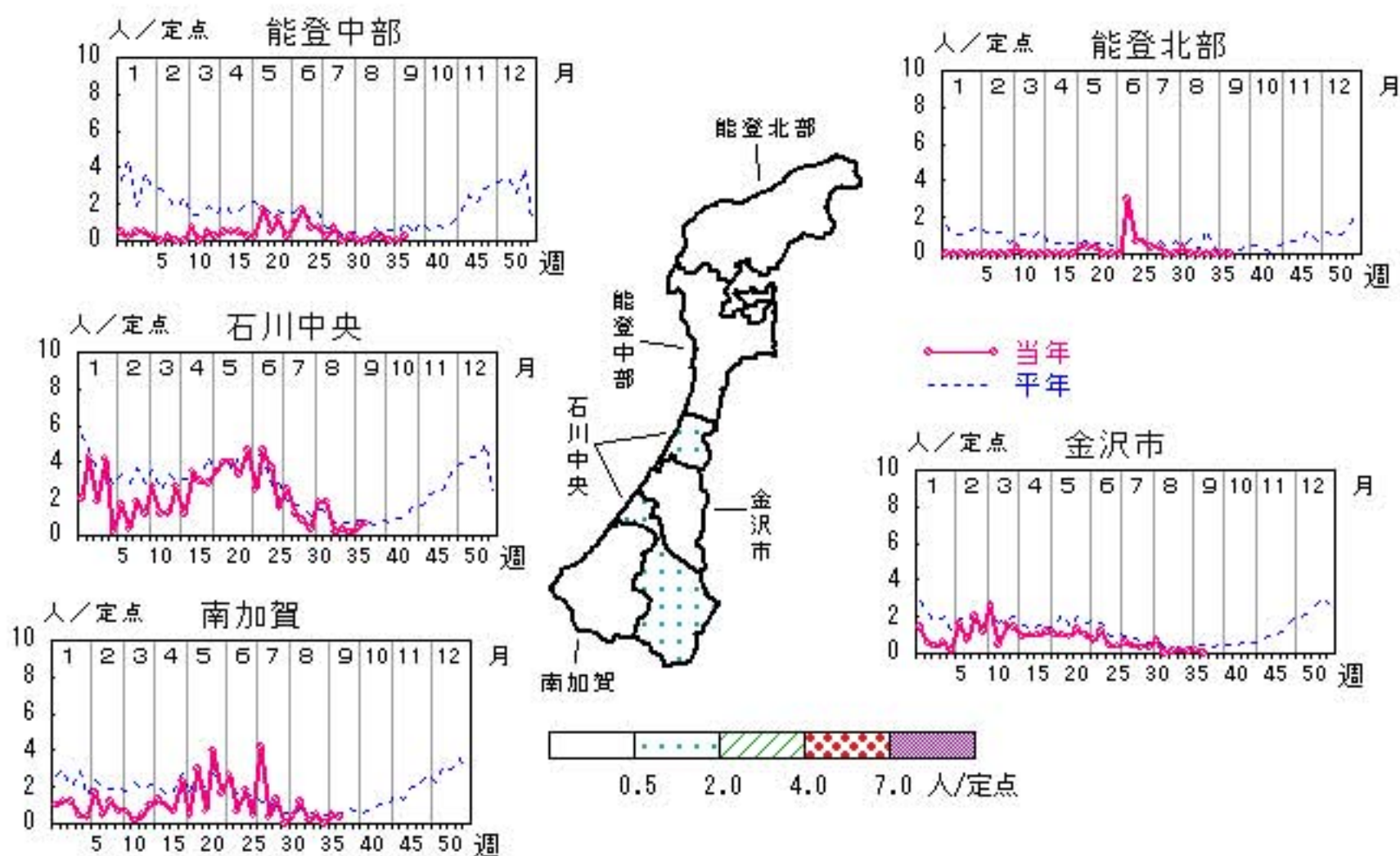

人/定点  
 ○ 当年(石川県)      — 前年(石川県)  
 × 当年(全国)      - - - 平年(石川県)

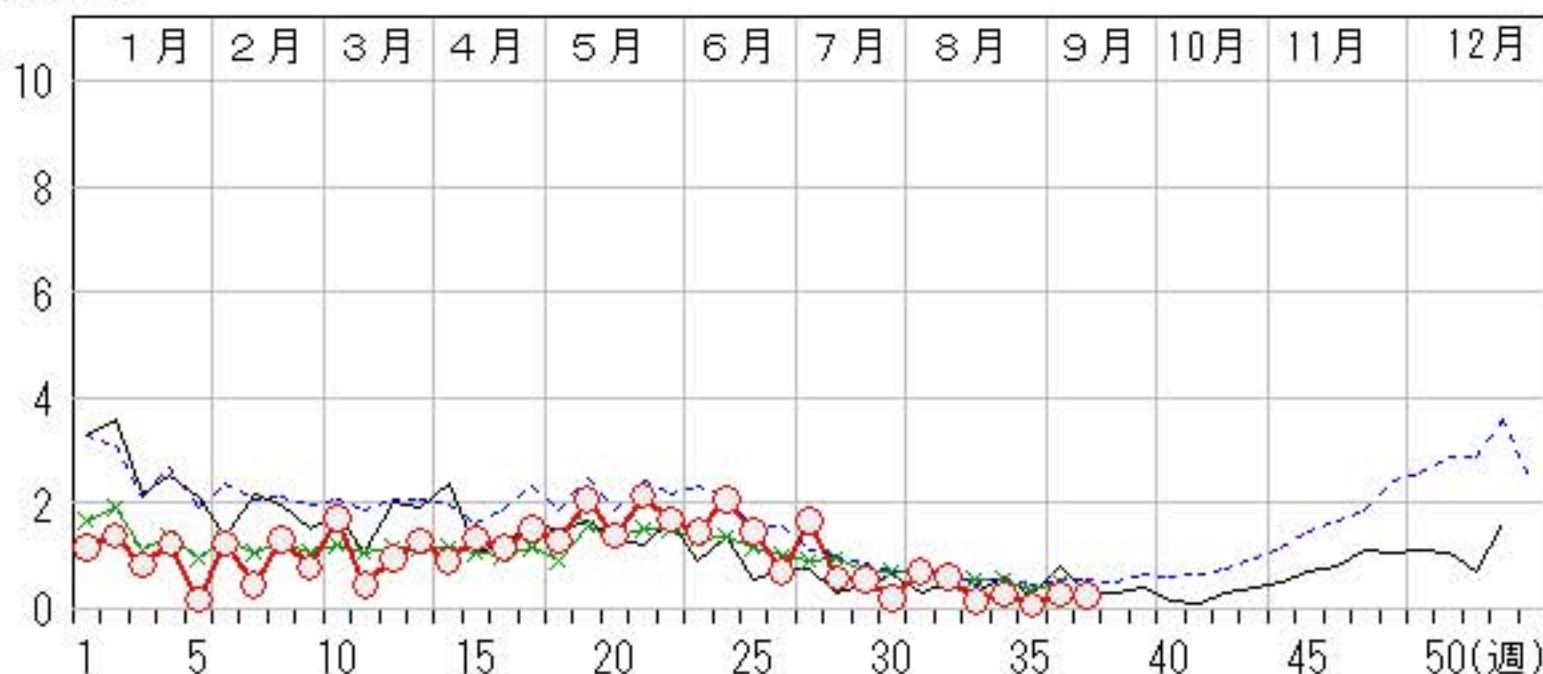

# 手足口病

2013年33週～37週

上段: 定点からの患者報告数  
下段: 定点あたりの患者数

	33週	34週	35週	36週	37週
石川県	197 <b>6.79</b>	146 <b>5.03</b>	176 <b>6.07</b>	165 <b>5.69</b>	153 <b>5.28</b>
金沢市	55 <b>5.50</b>	45 <b>4.50</b>	43 <b>4.30</b>	32 <b>3.20</b>	37 <b>3.70</b>
南加賀	45 <b>7.50</b>	29 <b>4.83</b>	23 <b>3.83</b>	33 <b>5.50</b>	30 <b>5.00</b>
石川中央	35 <b>5.83</b>	43 <b>7.17</b>	50 <b>8.33</b>	56 <b>9.33</b>	48 <b>8.00</b>
能登中部	34 <b>8.50</b>	20 <b>5.00</b>	49 <b>12.25</b>	41 <b>10.25</b>	29 <b>7.25</b>
能登北部	28 <b>9.33</b>	9 <b>3.00</b>	11 <b>3.67</b>	3 <b>1.00</b>	9 <b>3.00</b>

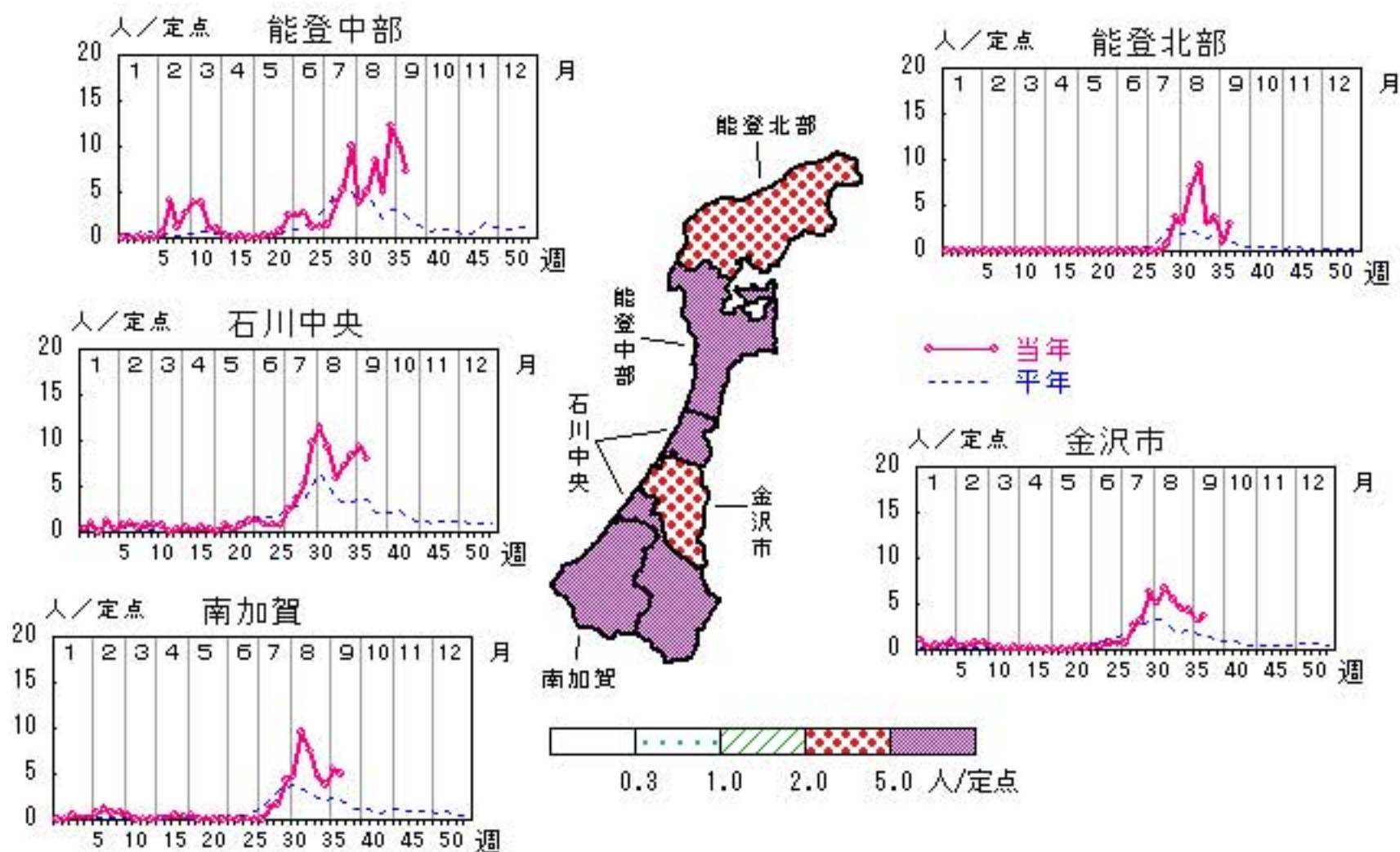

人/定点

○ 当年(石川県)      — 前年(石川県)  
× 当年(全国)      - - - 平年(石川県)

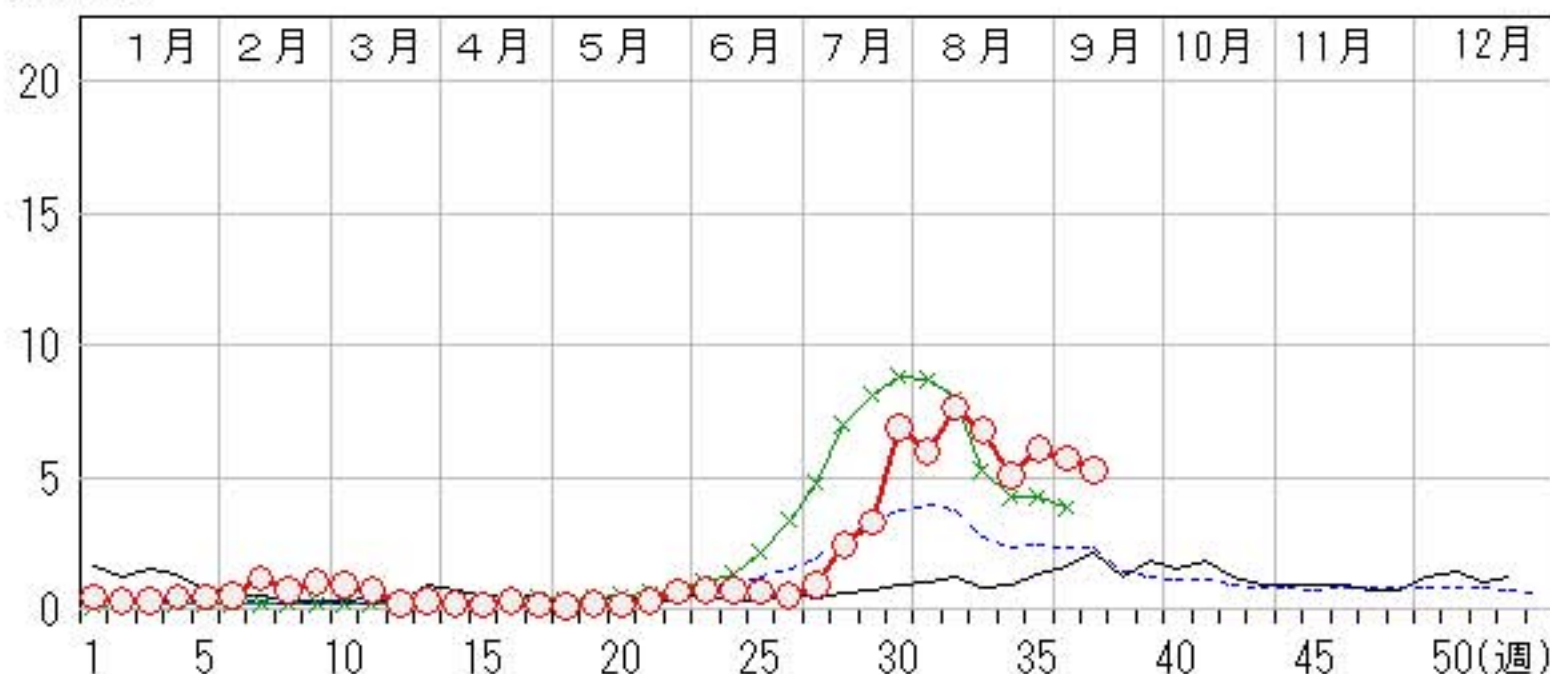



# 伝染性紅斑

2013年33週～37週

上段: 定点からの患者報告数  
下段: 定点あたりの患者数

	33週	34週	35週	36週	37週
石川県	0 <b>0.00</b>	0 <b>0.00</b>	0 <b>0.00</b>	1 <b>0.03</b>	1 <b>0.03</b>
金沢市	0 <b>0.00</b>	0 <b>0.00</b>	0 <b>0.00</b>	1 <b>0.10</b>	0 <b>0.00</b>
南加賀	0 <b>0.00</b>	0 <b>0.00</b>	0 <b>0.00</b>	0 <b>0.00</b>	1 <b>0.17</b>
石川中央	0 <b>0.00</b>	0 <b>0.00</b>	0 <b>0.00</b>	0 <b>0.00</b>	0 <b>0.00</b>
能登中部	0 <b>0.00</b>	0 <b>0.00</b>	0 <b>0.00</b>	0 <b>0.00</b>	0 <b>0.00</b>
能登北部	0 <b>0.00</b>	0 <b>0.00</b>	0 <b>0.00</b>	0 <b>0.00</b>	0 <b>0.00</b>

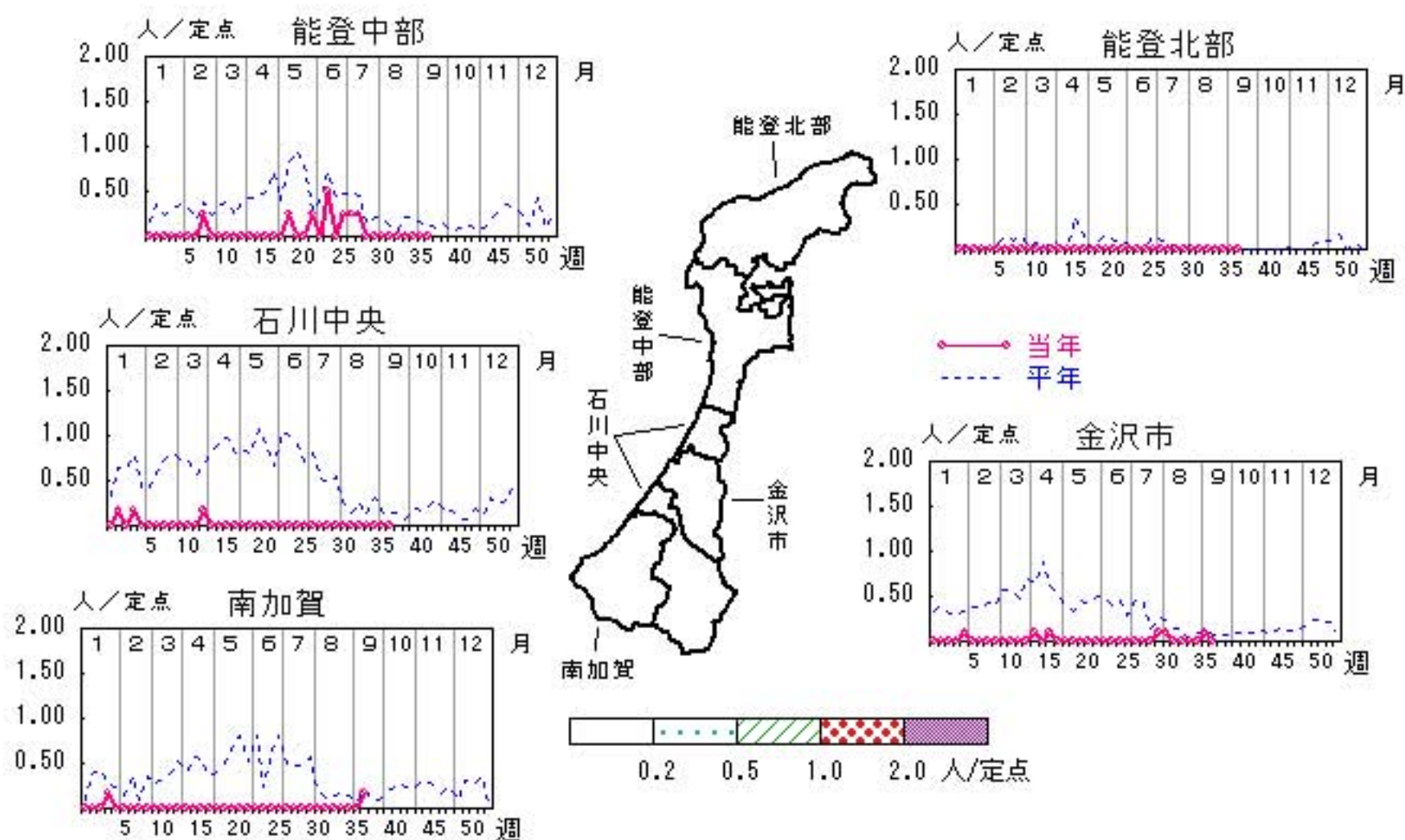

人/定点

○ 当年(石川県)      — 前年(石川県)  
× 当年(全国)      - - 平年(石川県)

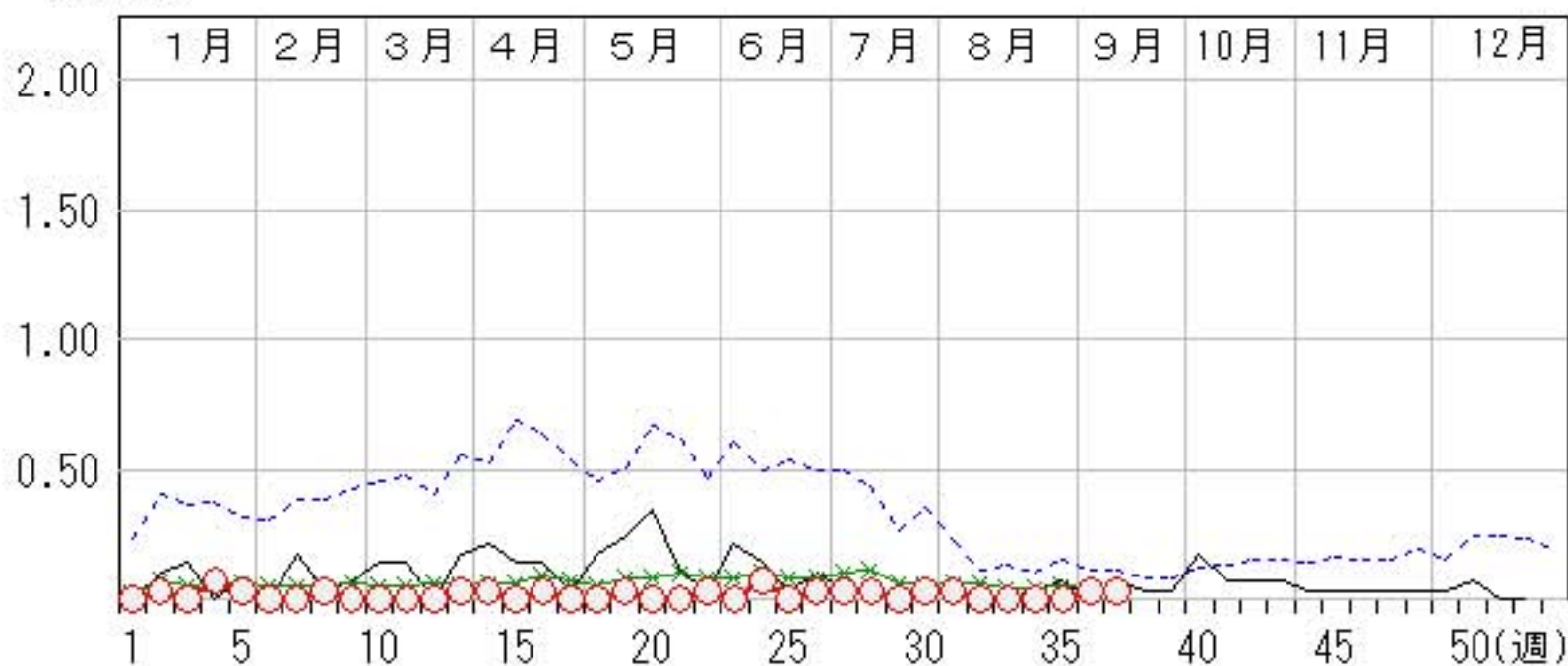



# 突発性発しん

2013年33週～37週

上段: 定点からの患者報告数  
下段: 定点あたりの患者数

	33週	34週	35週	36週	37週
石川県	12 <b>0.41</b>	25 <b>0.86</b>	9 <b>0.31</b>	17 <b>0.59</b>	12 <b>0.41</b>
金沢市	0 <b>0.00</b>	5 <b>0.50</b>	4 <b>0.40</b>	3 <b>0.30</b>	2 <b>0.20</b>
南加賀	3 <b>0.50</b>	6 <b>1.00</b>	1 <b>0.17</b>	2 <b>0.33</b>	1 <b>0.17</b>
石川中央	8 <b>1.33</b>	9 <b>1.50</b>	3 <b>0.50</b>	9 <b>1.50</b>	9 <b>1.50</b>
能登中部	1 <b>0.25</b>	2 <b>0.50</b>	1 <b>0.25</b>	1 <b>0.25</b>	0 <b>0.00</b>
能登北部	0 <b>0.00</b>	3 <b>1.00</b>	0 <b>0.00</b>	2 <b>0.67</b>	0 <b>0.00</b>

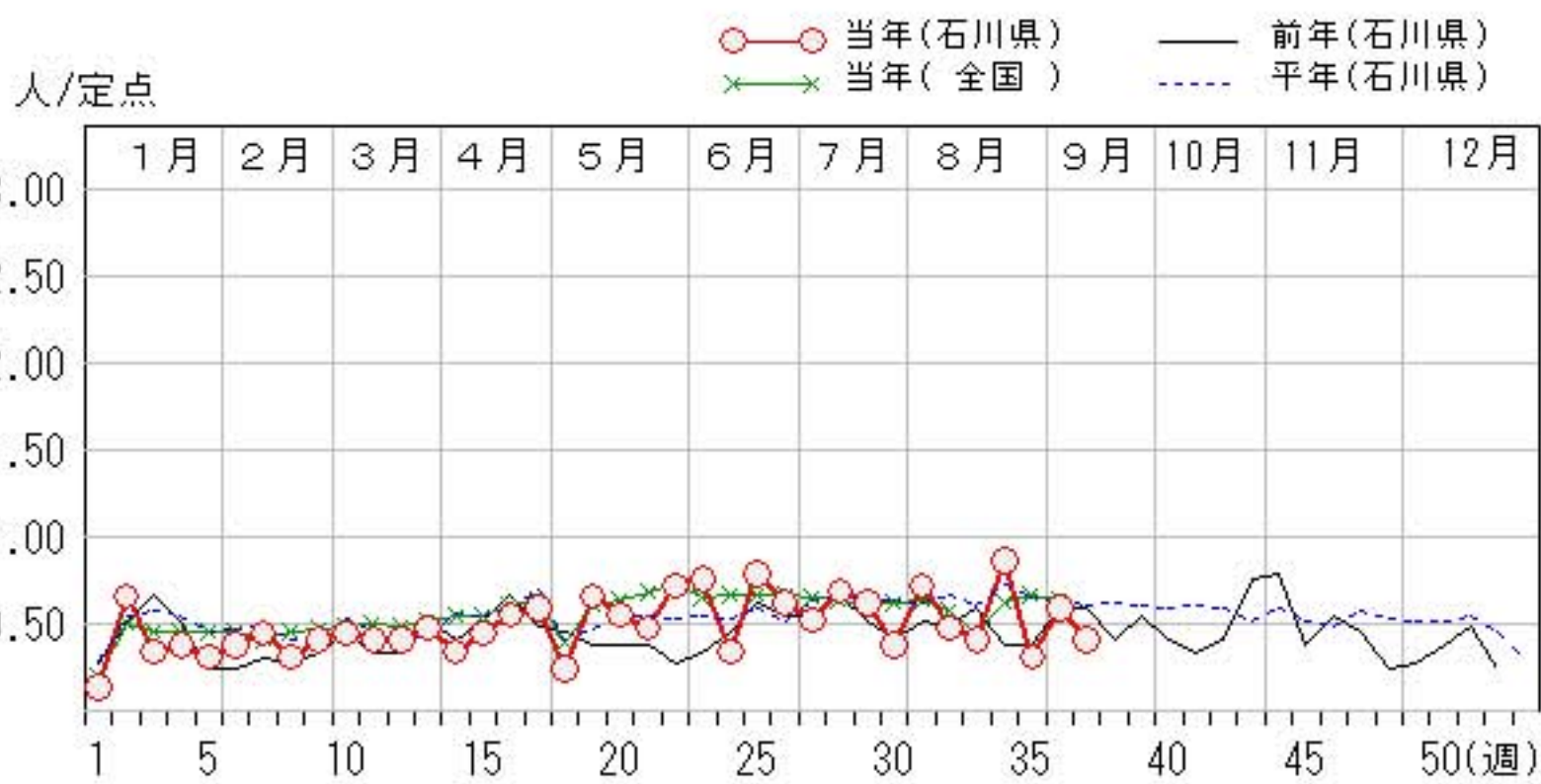
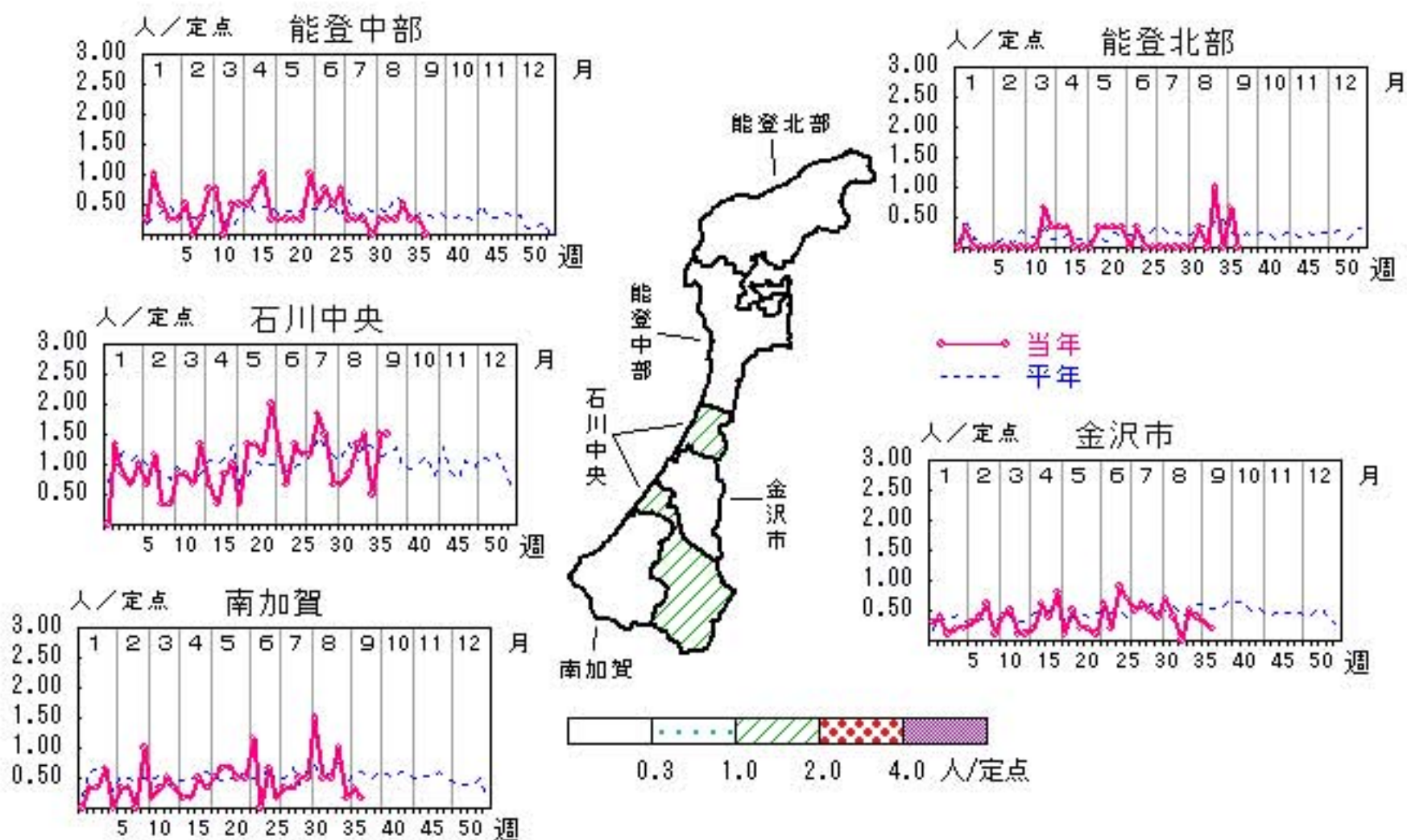

# ヘルパンギーナ

2013年33週～37週

上段: 定点からの患者報告数  
下段: 定点あたりの患者数

	33週	34週	35週	36週	37週
石川県	69 <b>2.38</b>	46 <b>1.59</b>	40 <b>1.38</b>	19 <b>0.66</b>	19 <b>0.66</b>
金沢市	25 <b>2.50</b>	17 <b>1.70</b>	17 <b>1.70</b>	8 <b>0.80</b>	10 <b>1.00</b>
南加賀	18 <b>3.00</b>	16 <b>2.67</b>	14 <b>2.33</b>	7 <b>1.17</b>	4 <b>0.67</b>
石川中央	12 <b>2.00</b>	5 <b>0.83</b>	6 <b>1.00</b>	2 <b>0.33</b>	3 <b>0.50</b>
能登中部	7 <b>1.75</b>	2 <b>0.50</b>	2 <b>0.50</b>	1 <b>0.25</b>	2 <b>0.50</b>
能登北部	7 <b>2.33</b>	6 <b>2.00</b>	1 <b>0.33</b>	1 <b>0.33</b>	0 <b>0.00</b>

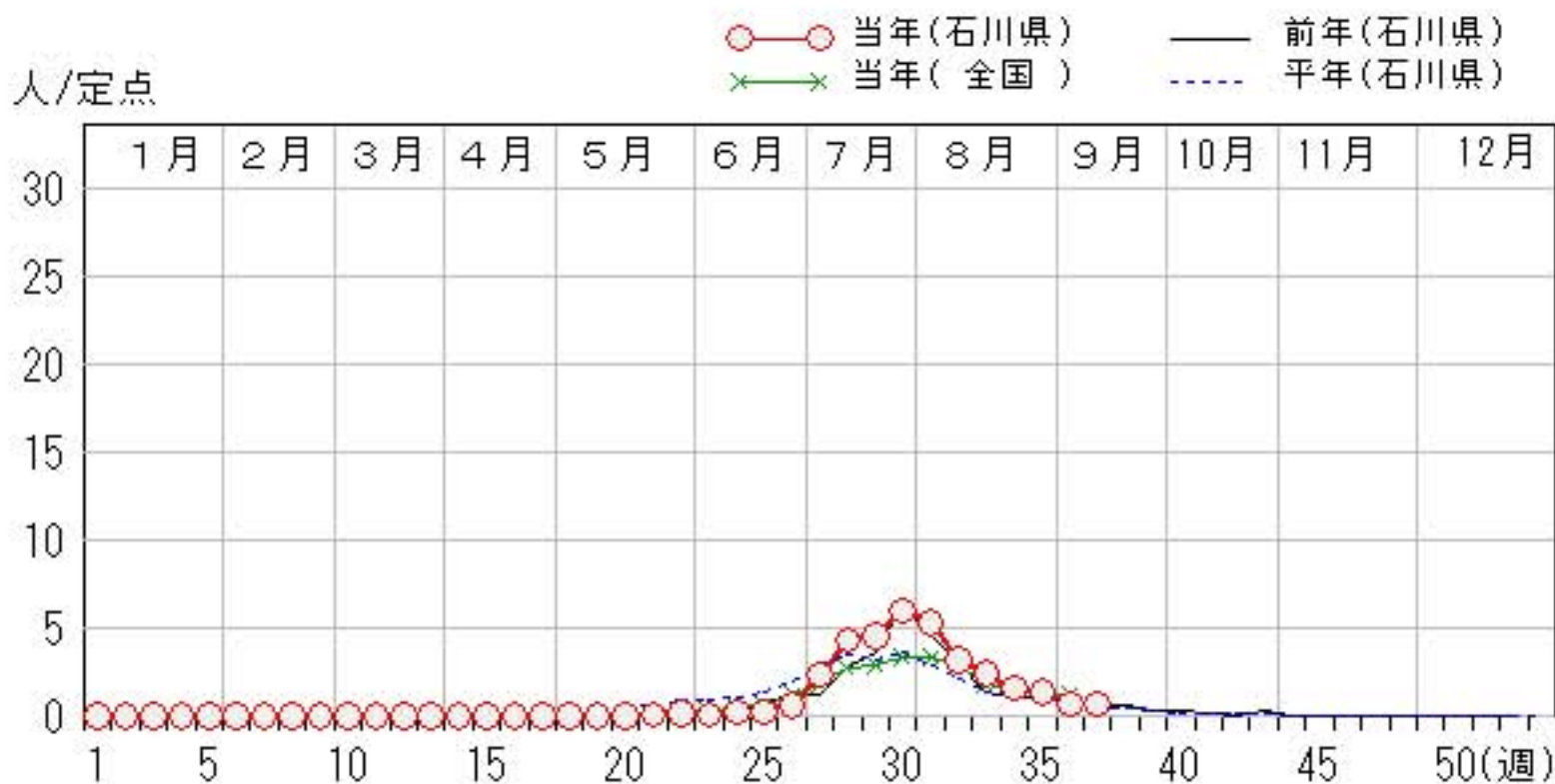
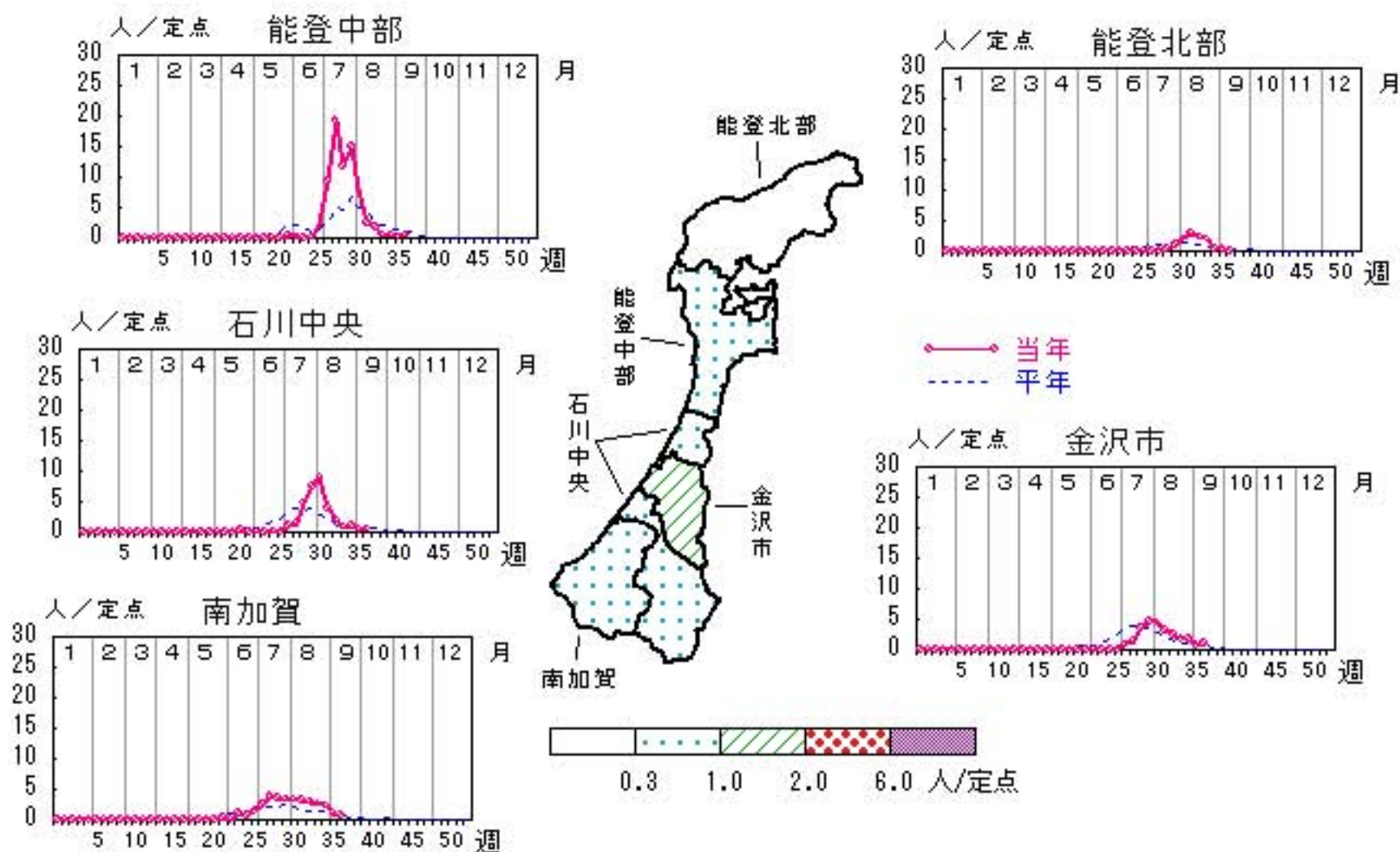



# 流行性耳下腺炎

2013年33週～37週

上段: 定点からの患者報告数  
下段: 定点あたりの患者数

	33週	34週	35週	36週	37週
石川県	4 <b>0.14</b>	3 <b>0.10</b>	3 <b>0.10</b>	3 <b>0.10</b>	5 <b>0.17</b>
金沢市	1 <b>0.10</b>	0 <b>0.00</b>	0 <b>0.00</b>	2 <b>0.20</b>	0 <b>0.00</b>
南加賀	0 <b>0.00</b>	0 <b>0.00</b>	0 <b>0.00</b>	0 <b>0.00</b>	2 <b>0.33</b>
石川中央	3 <b>0.50</b>	3 <b>0.50</b>	3 <b>0.50</b>	1 <b>0.17</b>	3 <b>0.50</b>
能登中部	0 <b>0.00</b>	0 <b>0.00</b>	0 <b>0.00</b>	0 <b>0.00</b>	0 <b>0.00</b>
能登北部	0 <b>0.00</b>	0 <b>0.00</b>	0 <b>0.00</b>	0 <b>0.00</b>	0 <b>0.00</b>

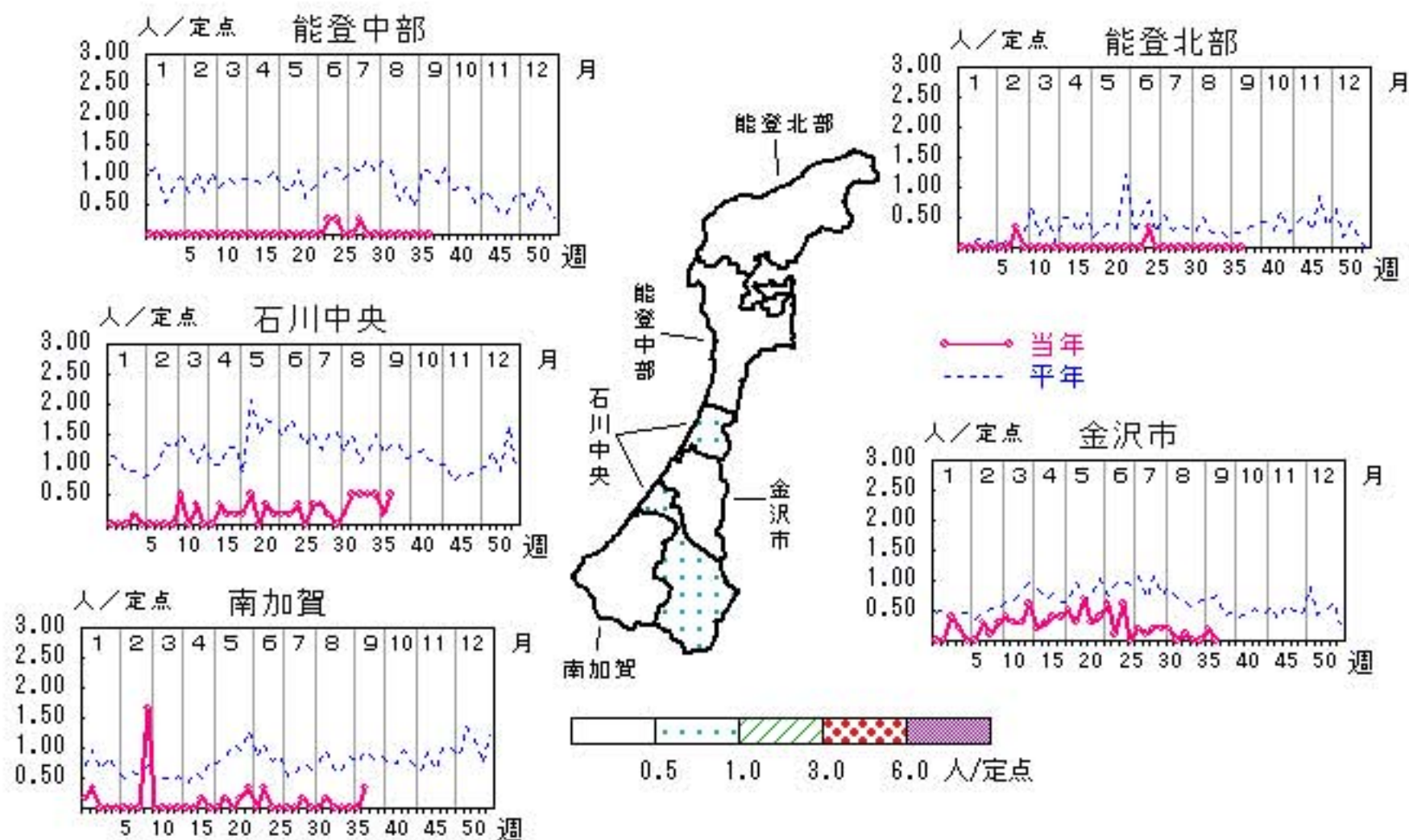

人/定点

○ 当年(石川県)      — 前年(石川県)  
× 当年(全国)      - - - 平年(石川県)

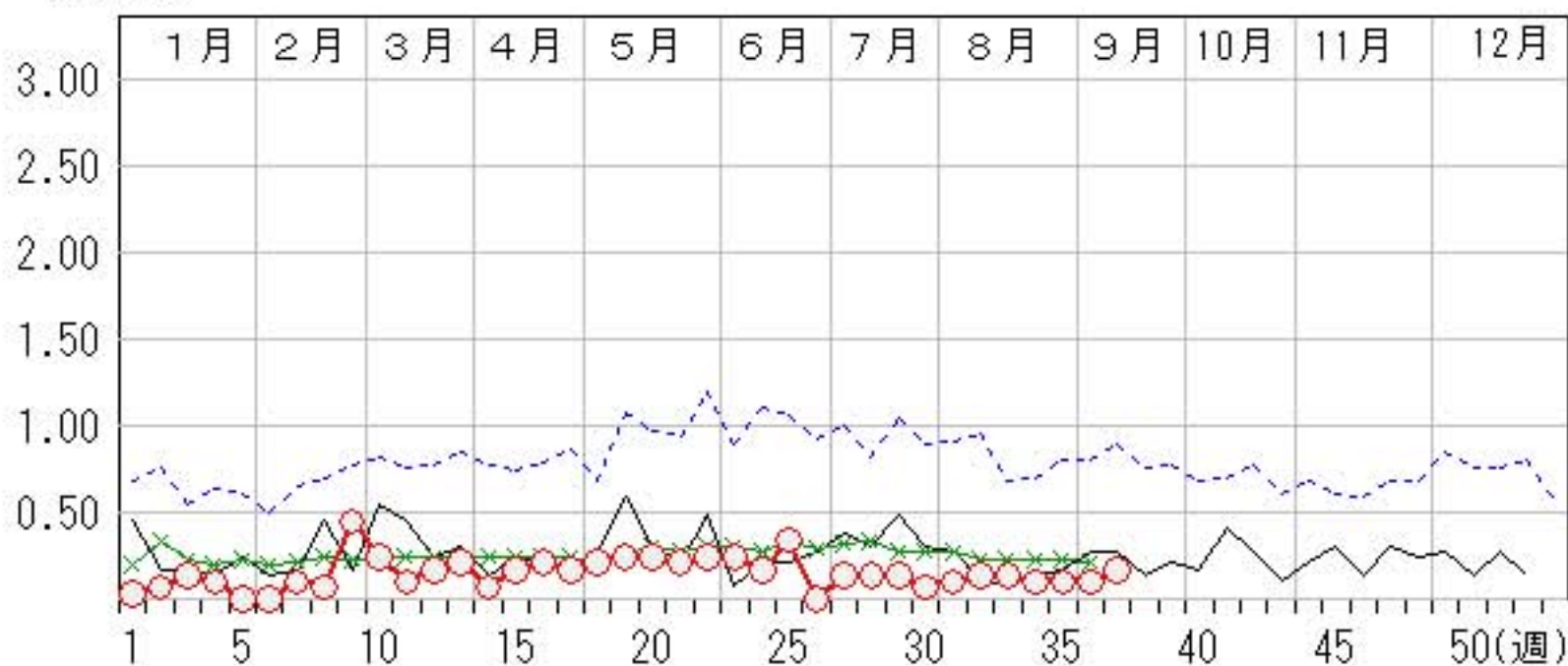

# 流行性角結膜炎

2013年33週～37週

上段: 定点からの患者報告数  
下段: 定点あたりの患者数

	33週	34週	35週	36週	37週
石川県	2 <b>0.29</b>	7 <b>1.00</b>	1 <b>0.14</b>	2 <b>0.29</b>	3 <b>0.43</b>
金沢市	2 <b>0.67</b>	2 <b>0.67</b>	0 <b>0.00</b>	1 <b>0.33</b>	1 <b>0.33</b>
南加賀	0 <b>0.00</b>	0 <b>0.00</b>	0 <b>0.00</b>	0 <b>0.00</b>	0 <b>0.00</b>
石川中央	0 <b>0.00</b>	5 <b>5.00</b>	1 <b>1.00</b>	1 <b>1.00</b>	2 <b>2.00</b>
能登中部	0 <b>0.00</b>	0 <b>0.00</b>	0 <b>0.00</b>	0 <b>0.00</b>	0 <b>0.00</b>
能登北部	0 <b>0.00</b>	0 <b>0.00</b>	0 <b>0.00</b>	0 <b>0.00</b>	0 <b>0.00</b>

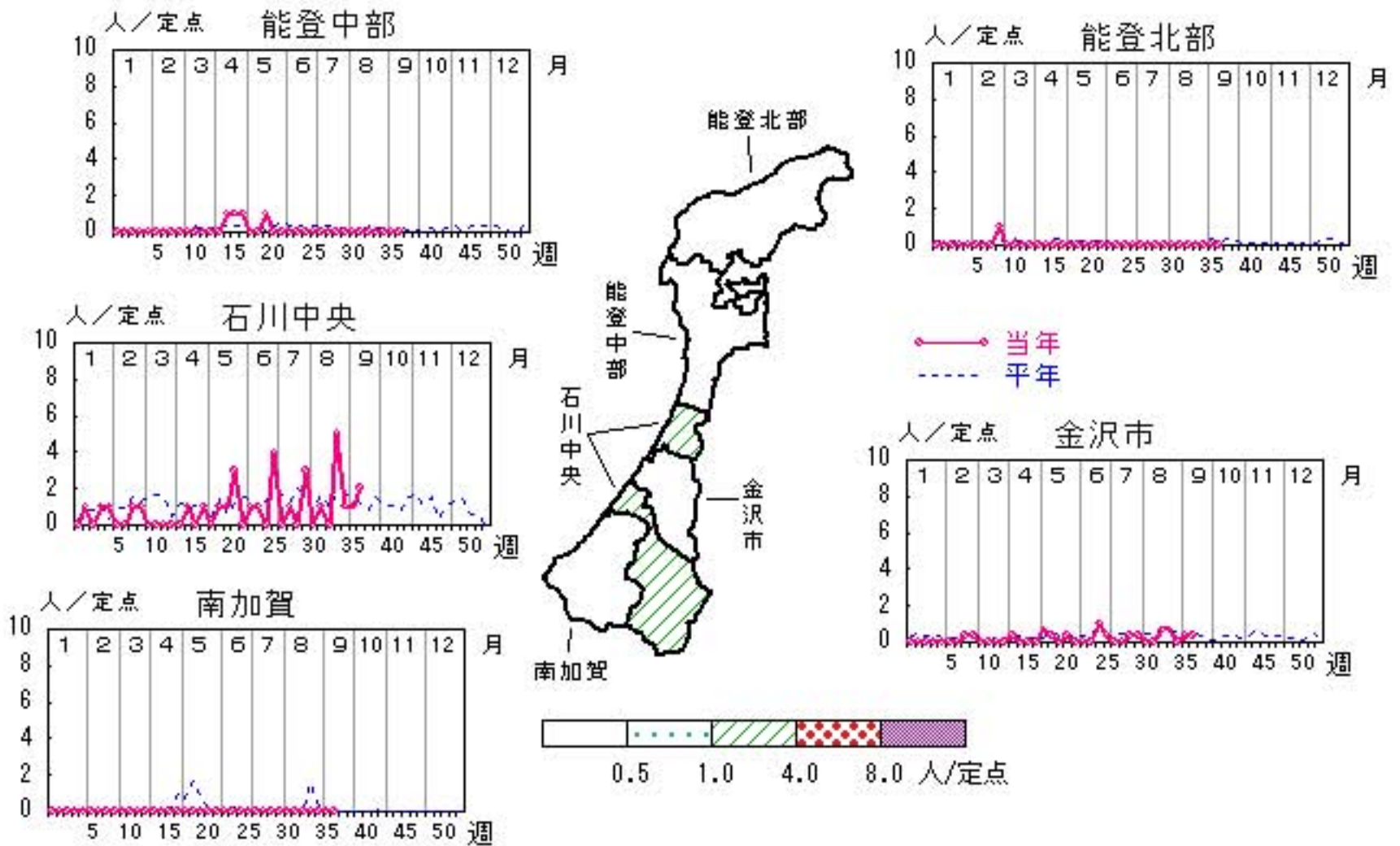



# マイコプラズマ肺炎

2013年33週～37週

上段: 定点からの患者報告数  
下段: 定点あたりの患者数

	33週	34週	35週	36週	37週
石川県	5 <b>1.00</b>	4 <b>0.80</b>	5 <b>1.00</b>	4 <b>0.80</b>	2 <b>0.40</b>
金沢市	0 <b>0.00</b>	0 <b>0.00</b>	0 <b>0.00</b>	0 <b>0.00</b>	0 <b>0.00</b>
南加賀	1 <b>1.00</b>	1 <b>1.00</b>	1 <b>1.00</b>	2 <b>2.00</b>	0 <b>0.00</b>
石川中央	0 <b>0.00</b>	0 <b>0.00</b>	0 <b>0.00</b>	0 <b>0.00</b>	0 <b>0.00</b>
能登中部	0 <b>0.00</b>	0 <b>0.00</b>	0 <b>0.00</b>	0 <b>0.00</b>	0 <b>0.00</b>
能登北部	4 <b>4.00</b>	3 <b>3.00</b>	4 <b>4.00</b>	2 <b>2.00</b>	2 <b>2.00</b>

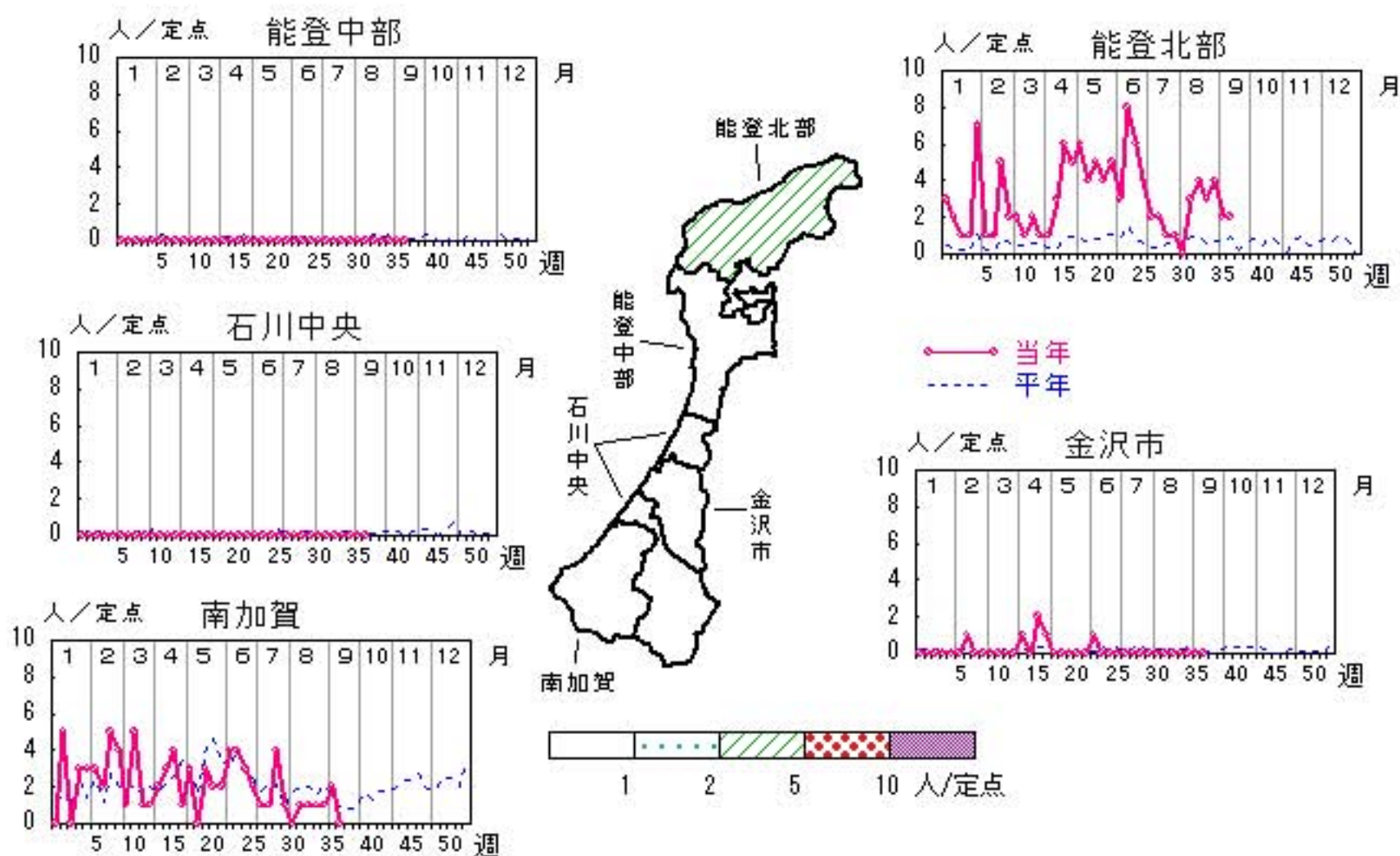

人/定点

○—○ 当年(石川県)      — 前年(石川県)  
×—× 当年(全国)      - - - 平年(石川県)

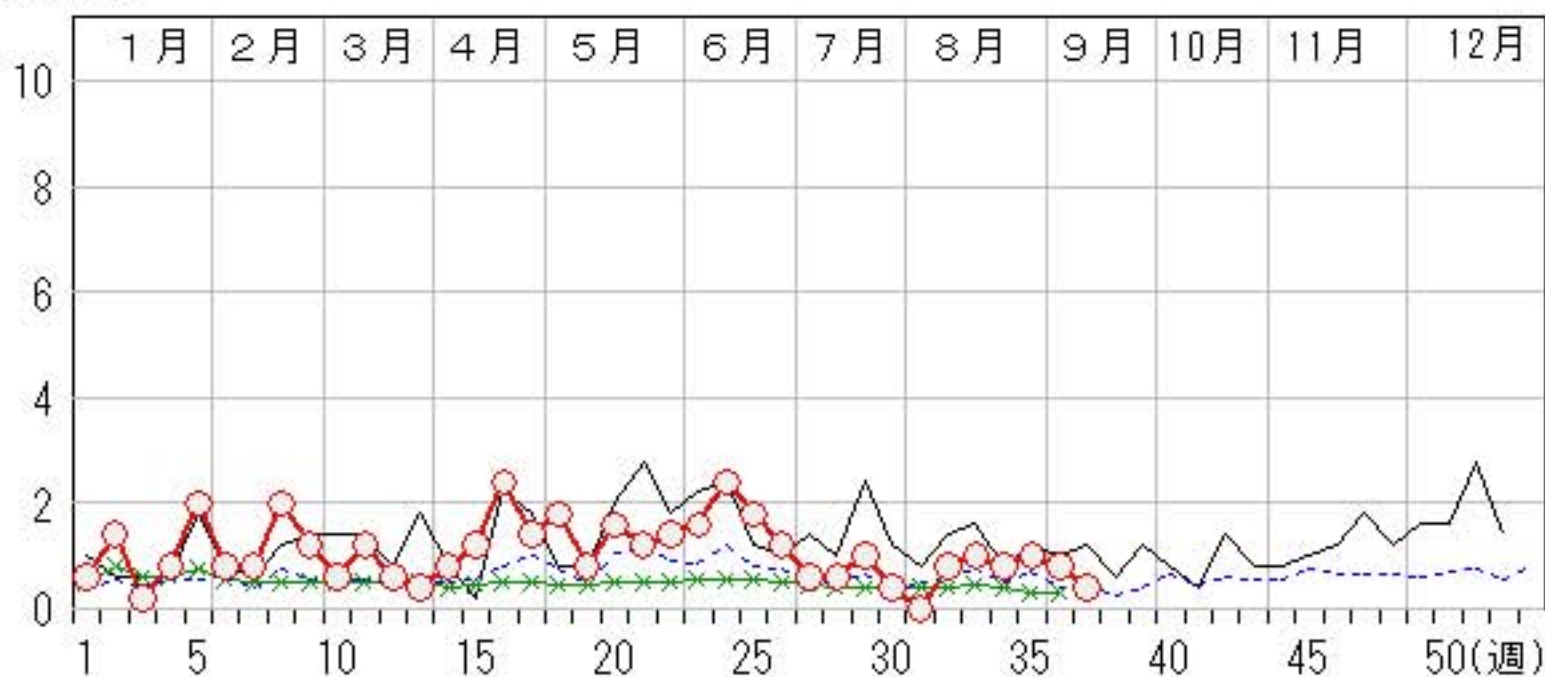

疾病別・年齢階級別報告患者数

2013年 第37週(石川県)

インフルエンザ	インフルエンザ	小児科	RSウイルス感染症	咽頭結膜熱	A群溶血性レンサ球菌咽頭炎	感染性胃腸炎	水痘	手足口病	伝染性紅斑	突発性発しん	百日咳	ヘルパンギーナ	流行性耳下腺炎	眼科・基幹	急性出血性結膜炎	流行性角結膜炎	細菌性髄膜炎	無菌性髄膜炎	マイコプラズマ肺炎	クラミジア肺炎 (オウム病除く)
計		計	39	5	25	81	7	153	1	12		19	5	計		3			2	
～5ヶ月		～5ヶ月	7				1	1		1				～5ヶ月						
～11ヶ月		～11ヶ月	8			9	1	21	1	5		1		～11ヶ月						
1歳		1歳	20	1	1	10	1	55		5		10		1歳						
2歳		2歳	3	1	1	12	1	39		1		2		2歳						
3歳		3歳	1			8	2	20				3	3	3歳						
4歳		4歳		2	7	10		4				2	2	4歳						
5歳		5歳			1	6		4						5歳	1					
6歳		6歳			2	2		1						6歳						
7歳		7歳			6		1	2						7歳						
8歳		8歳		1	1	4								8歳						
9歳		9歳			2	4		1				1		9歳						
10歳～14歳		10歳～14歳			3	11		3						10歳～14歳					1	
15歳～19歳		15歳～19歳				1								15歳～19歳						
20歳～29歳		20歳以上			1	4		2						20歳～29歳	1					
30歳～39歳														30歳～39歳						
40歳～49歳														40歳～49歳						
50歳～59歳														50歳～59歳	1					
60歳～69歳														60歳～69歳						
70歳～79歳														70歳以上					1	
80歳以上																				



平成25年 感染症週報(インフルエンザ・小児科) 推移表

人

週	期間	定点数		501	600	601	602	603	604	605	606	607	608	610	612
		5 ル エン ザ	6 小 児 科	イン フル エン ザ	RSウ イル ス 感 染 症	咽 頭 結 膜 熱	A群 溶 血 性 レ ン サ 球 菌 咽 頭 炎	感 染 性 胃 腸 炎	水 痘	手 足 口 病	伝 染 性 紅 斑	突 発 性 発 し ん	百 日 咳	ヘル パ ン キ ー ナ	流 行 性 耳 下 腺 炎
1	12.31~ 1. 6	48	29	90	11	14	37	146	34	13		4			1
2	1. 7~ 1.13	48	29	278	7	8	130	188	40	8	1	19			2
3	1.14~ 1.20	48	29	793	6	6	134	176	24	8		10	2		4
4	1.21~ 1.27	48	29	1,536	7	15	153	202	36	13	2	11		1	3
5	1.28~ 2. 3	48	29	1,543		14	175	182	5	13	1	9			
6	2. 4~ 2.10	48	29	1,442	5	15	182	221	36	15		11			
7	2.11~ 2.17	48	29	912	2	14	169	243	13	34		13		1	3
8	2.18~ 2.24	48	29	901	6	17	196	220	38	20	1	9			2
9	2.25~ 3. 3	48	29	866	7	12	195	231	23	29		12			13
10	3. 4~ 3.10	48	29	859	5	11	238	233	50	26		13			7
11	3.11~ 3.17	48	29	758	3	8	219	263	13	21		12			3
12	3.18~ 3.24	48	29	894	5	9	213	213	28	6		12			5
13	3.25~ 3.31	48	29	643	3	5	143	168	37	8	1	14			6
14	4. 1~ 4. 7	48	29	469	11	7	153	201	26	6	1	10			2
15	4. 8~ 4.14	48	29	359	10	7	130	227	39	5		13		1	5
16	4.15~ 4.21	48	29	364	4	16	148	273	34	8	1	16			6
17	4.22~ 4.28	48	29	354	8	24	161	288	44	4		17			5
18	4.29~ 5. 5	48	29	219	5	10	102	184	37	3		7			6
19	5. 6~ 5.12	48	29	140	2	23	127	175	60	6	1	19			7
20	5.13~ 5.19	48	29	180	2	21	115	218	40	4		16			7
21	5.20~ 5.26	48	29	95	4	25	110	175	62	9		14		3	6
22	5.27~ 6. 2	48	29	26	10	21	73	156	49	19	1	21		5	7
23	6. 3~ 6. 9	48	29	10	1	32	87	173	42	21		22		2	7
24	6.10~ 6.16	48	29	7	4	34	94	163	60	21	2	10		6	5
25	6.17~ 6.23	48	29		4	35	87	117	42	19		23		7	10
26	6.24~ 6.30	48	29			21	73	104	21	15	1	18		17	
27	7. 1~ 7. 7	48	29		1	27	55	81	48	27	1	15		68	4
28	7. 8~ 7.14	48	29	3	2	11	57	89	17	71	1	20		125	4
29	7.15~ 7.21	48	29			9	33	59	16	95		18		133	4
30	7.22~ 7.28	48	29		4	20	35	61	6	199	1	11		174	2
31	7.29~ 8. 4	48	29		3	12	30	75	21	172	1	21		155	3
32	8. 5~ 8.11	48	29		2	11	24	61	18	221		14		93	4
33	8.12~ 8.18	48	29			13	24	46	4	197		12		69	4
34	8.19~ 8.25	48	29		4	6	27	69	8	146		25		46	3
35	8.26~ 9. 1	48	29		19	8	30	66	2	176		9		40	3
36	9. 2~ 9. 8	48	29		25	4	41	64	8	165	1	17		19	3
37	9. 9~ 9.15	48	29		39	5	25	81	7	153	1	12		19	5
合 計				13,741	231	550	4,025	5,892	1,088	1,976	19	529	2	984	161

平成25年 感染症週報(インフルエンザ・小児科) 推移表 定点当たり患者発生数

人/定点

週	期間	定点数		501	600	601	602	603	604	605	606	607	608	610	612
		5 ル エン ザ	6 小 児 科	イン フル エン ザ	RSウ イル ス 感 染 症	咽 頭 結 膜 熱	A群 溶 血 性 レ ン サ 球 菌 咽 頭 炎	感 染 性 胃 腸 炎	水 痘	手 足 口 病	伝 染 性 紅 斑	突 発 性 発 し ん	百 日 咳	ヘル パ ン キ ー ナ	流 行 性 耳 下 腺 炎
1	12.31~ 1. 6	48	29	1.88	0.38	0.48	1.28	5.03	1.17	0.45		0.14			0.03
2	1. 7~ 1.13	48	29	5.79	0.24	0.28	4.48	6.48	1.38	0.28	0.03	0.66			0.07
3	1.14~ 1.20	48	29	16.52	0.21	0.21	4.62	6.07	0.83	0.28		0.34	0.07		0.14
4	1.21~ 1.27	48	29	32.00	0.24	0.52	5.28	6.97	1.24	0.45	0.07	0.38		0.03	0.10
5	1.28~ 2. 3	48	29	32.15		0.48	6.03	6.28	0.17	0.45	0.03	0.31			
6	2. 4~ 2.10	48	29	30.04	0.17	0.52	6.28	7.62	1.24	0.52		0.38			
7	2.11~ 2.17	48	29	19.00	0.07	0.48	5.83	8.38	0.45	1.17		0.45		0.03	0.10
8	2.18~ 2.24	48	29	18.77	0.21	0.59	6.76	7.59	1.31	0.69	0.03	0.31			0.07
9	2.25~ 3. 3	48	29	18.04	0.24	0.41	6.72	7.97	0.79	1.00		0.41			0.45
10	3. 4~ 3.10	48	29	17.90	0.17	0.38	8.21	8.03	1.72	0.90		0.45			0.24
11	3.11~ 3.17	48	29	15.79	0.10	0.28	7.55	9.07	0.45	0.72		0.41			0.10
12	3.18~ 3.24	48	29	18.63	0.17	0.31	7.34	7.34	0.97	0.21		0.41			0.17
13	3.25~ 3.31	48	29	13.40	0.10	0.17	4.93	5.79	1.28	0.28	0.03	0.48			0.21
14	4. 1~ 4. 7	48	29	9.77	0.38	0.24	5.28	6.93	0.90	0.21	0.03	0.34			0.07
15	4. 8~ 4.14	48	29	7.48	0.34	0.24	4.48	7.83	1.34	0.17		0.45		0.03	0.17
16	4.15~ 4.21	48	29	7.58	0.14	0.55	5.10	9.41	1.17	0.28	0.03	0.55			0.21
17	4.22~ 4.28	48	29	7.38	0.28	0.83	5.55	9.93	1.52	0.14		0.59			0.17
18	4.29~ 5. 5	48	29	4.56	0.17	0.34	3.52	6.34	1.28	0.10		0.24			0.21
19	5. 6~ 5.12	48	29	2.92	0.07	0.79	4.38	6.03	2.07	0.21	0.03	0.66			0.24
20	5.13~ 5.19	48	29	3.75	0.07	0.72	3.97	7.52	1.38	0.14		0.55			0.24
21	5.20~ 5.26	48	29	1.98	0.14	0.86	3.79	6.03	2.14	0.31		0.48		0.10	0.21
22	5.27~ 6. 2	48	29	0.54	0.34	0.72	2.52	5.38	1.69	0.66	0.03	0.72		0.17	0.24
23	6. 3~ 6. 9	48	29	0.21	0.03	1.10	3.00	5.97	1.45	0.72		0.76		0.07	0.24
24	6.10~ 6.16	48	29	0.15	0.14	1.17	3.24	5.62	2.07	0.72	0.07	0.34		0.21	0.17
25	6.17~ 6.23	48	29		0.14	1.21	3.00	4.03	1.45	0.66		0.79		0.24	0.34
26	6.24~ 6.30	48	29			0.72	2.52	3.59	0.72	0.52	0.03	0.62		0.59	
27	7. 1~ 7. 7	48	29		0.03	0.93	1.90	2.79	1.66	0.93	0.03	0.52		2.34	0.14
28	7. 8~ 7.14	48	29	0.06	0.07	0.38	1.97	3.07	0.59	2.45	0.03	0.69		4.31	0.14
29	7.15~ 7.21	48	29			0.31	1.14	2.03	0.55	3.28		0.62		4.59	0.14
30	7.22~ 7.28	48	29		0.14	0.69	1.21	2.10	0.21	6.86	0.03	0.38		6.00	0.07
31	7.29~ 8. 4	48	29		0.10	0.41	1.03	2.59	0.72	5.93	0.03	0.72		5.34	0.10
32	8. 5~ 8.11	48	29		0.07	0.38	0.83	2.10	0.62	7.62		0.48		3.21	0.14
33	8.12~ 8.18	48	29			0.45	0.83	1.59	0.14	6.79		0.41		2.38	0.14
34	8.19~ 8.25	48	29		0.14	0.21	0.93	2.38	0.28	5.03		0.86		1.59	0.10
35	8.26~ 9. 1	48	29		0.66	0.28	1.03	2.28	0.07	6.07		0.31		1.38	0.10
36	9. 2~ 9. 8	48	29		0.86	0.14	1.41	2.21	0.28	5.69	0.03	0.59		0.66	0.10
37	9. 9~ 9.15	48	29		1.34	0.17	0.86	2.79	0.24	5.28	0.03	0.41		0.66	0.17
合 計				286.27	7.97	18.97	138.79	203.17	37.52	68.14	0.66	18.24	0.07	33.93	5.55



平成25年 感染症週報(眼科・基幹) 推移表

人

週	期間	定点数		701	702	902	903	904	905
		7 眼科	9 基幹	急性出血性結膜炎	流行性角結膜炎	細菌性髄膜炎	無菌性髄膜炎	マイコプラズマ肺炎	クラミジア肺炎
1	12.31~ 1. 6	7	5					3	
2	1. 7~ 1.13	7	5		1			7	
3	1.14~ 1.20	7	5					1	
4	1.21~ 1.27	7	5		1			4	
5	1.28~ 2. 3	7	5		1			10	
6	2. 4~ 2.10	7	5					4	
7	2.11~ 2.17	7	5					4	
8	2.18~ 2.24	7	5		2			10	
9	2.25~ 3. 3	7	5		3			6	
10	3. 4~ 3.10	7	5					3	
11	3.11~ 3.17	7	5					6	
12	3.18~ 3.24	7	5					3	
13	3.25~ 3.31	7	5					2	
14	4. 1~ 4. 7	7	5		1			4	
15	4. 8~ 4.14	7	5		2			6	
16	4.15~ 4.21	7	5		1			12	
17	4.22~ 4.28	7	5		2			7	
18	4.29~ 5. 5	7	5		2			9	
19	5. 6~ 5.12	7	5		2			4	
20	5.13~ 5.19	7	5		2			8	
21	5.20~ 5.26	7	5		4			6	
22	5.27~ 6. 2	7	5					7	
23	6. 3~ 6. 9	7	5		1			8	
24	6.10~ 6.16	7	5		1			12	
25	6.17~ 6.23	7	5		3			9	
26	6.24~ 6.30	7	5		5			6	
27	7. 1~ 7. 7	7	5					3	
28	7. 8~ 7.14	7	5		1			3	
29	7.15~ 7.21	7	5		1			5	
30	7.22~ 7.28	7	5		4			2	
31	7.29~ 8. 4	7	5						
32	8. 5~ 8.11	7	5		1			4	
33	8.12~ 8.18	7	5		2			5	
34	8.19~ 8.25	7	5		7			4	
35	8.26~ 9. 1	7	5		1			5	
36	9. 2~ 9. 8	7	5		2			4	
37	9. 9~ 9.15	7	5		3			2	
合 計					56			198	

平成25年 感染症週報(眼科・基幹) 推移表 定点当たり患者発生数

人/定点

週	期間	定点数		701	702	902	903	904	905
		7 眼科	9 基幹	急性出 血性結 膜炎	流行性 角結膜 炎	細菌性 髄膜炎	無菌性 髄膜炎	マイコ プラズ マ肺炎	クラミジア 肺炎
1	12.31~ 1. 6	7	5					0.60	
2	1. 7~ 1.13	7	5		0.14			1.40	
3	1.14~ 1.20	7	5					0.20	
4	1.21~ 1.27	7	5		0.14			0.80	
5	1.28~ 2. 3	7	5		0.14			2.00	
6	2. 4~ 2.10	7	5					0.80	
7	2.11~ 2.17	7	5					0.80	
8	2.18~ 2.24	7	5		0.29			2.00	
9	2.25~ 3. 3	7	5		0.43			1.20	
10	3. 4~ 3.10	7	5					0.60	
11	3.11~ 3.17	7	5					1.20	
12	3.18~ 3.24	7	5					0.60	
13	3.25~ 3.31	7	5					0.40	
14	4. 1~ 4. 7	7	5		0.14			0.80	
15	4. 8~ 4.14	7	5		0.29			1.20	
16	4.15~ 4.21	7	5		0.14			2.40	
17	4.22~ 4.28	7	5		0.29			1.40	
18	4.29~ 5. 5	7	5		0.29			1.80	
19	5. 6~ 5.12	7	5		0.29			0.80	
20	5.13~ 5.19	7	5		0.29			1.60	
21	5.20~ 5.26	7	5		0.57			1.20	
22	5.27~ 6. 2	7	5					1.40	
23	6. 3~ 6. 9	7	5		0.14			1.60	
24	6.10~ 6.16	7	5		0.14			2.40	
25	6.17~ 6.23	7	5		0.43			1.80	
26	6.24~ 6.30	7	5		0.71			1.20	
27	7. 1~ 7. 7	7	5					0.60	
28	7. 8~ 7.14	7	5		0.14			0.60	
29	7.15~ 7.21	7	5		0.14			1.00	
30	7.22~ 7.28	7	5		0.57			0.40	
31	7.29~ 8. 4	7	5						
32	8. 5~ 8.11	7	5		0.14			0.80	
33	8.12~ 8.18	7	5		0.29			1.00	
34	8.19~ 8.25	7	5		1.00			0.80	
35	8.26~ 9. 1	7	5		0.14			1.00	
36	9. 2~ 9. 8	7	5		0.29			0.80	
37	9. 9~ 9.15	7	5		0.43			0.40	
合 計					8.00			39.60	