

| 感染症発生動向調査（週報）の保健所別発生状況 |                 |                 |                 |     |      |            |             |             |                  |            |            |   |
|------------------------|-----------------|-----------------|-----------------|-----|------|------------|-------------|-------------|------------------|------------|------------|---|
|                        |                 | 調査対象期間          |                 |     |      |            | 定点当り        |             |                  |            |            | 備考  |
|                        |                 | 先週<br>1/10~1/16 | 今週<br>1/17~1/23 | 増減  | 前年同週 | 今週<br>(3週) | 南加賀<br>定点10 | 金沢市<br>定点16 | 石川中<br>央<br>定点10 | 能登中<br>能登7 | 能登北<br>能登5 |   |
| 1                      | ○ インフルエンザ       | 358             | 812             | 454 | 5.04 | 16.92      | ↑           | ↑           | ↑                | ↑          | ↑          | 新:今週新たに報告あり<br>矢印:先週に引き続き報告あり<br>↑増加<br>↓減少<br>→同数<br>▽先週報告あり今週報告なし |
|                        |                 |                 |                 |     |      |            | 南加賀<br>定点6  | 金沢市<br>定点10 | 石川中<br>央<br>定点6  | 能登中<br>能登4 | 能登北<br>能登3 |   |
| 2                      | RSウイルス感染症       | 32              | 31              | △1  | 0.83 | 1.07       | ↑           | ↓           | ↓                | →          |            |   |
| 3                      | 咽頭結膜熱           | 29              | 27              | △2  | 0.31 | 0.93       | ↑           | ↓           | ↓                | ↓          | 新          |   |
| 4                      | ◎ A群溶血性レンサ球菌咽頭炎 | 131             | 188             | 57  | 1.93 | 6.48       | ↑           | ↑           | ↑                | ↑          | ↓          |   |
| 5                      | ◎ 感染性胃腸炎        | 306             | 284             | △22 | 8.48 | 9.79       | ↑           | ↓           | ↓                | ↓          |            |   |
| 6                      | ○ 水痘            | 92              | 77              | △15 | 2.17 | 2.66       | ↑           | ↓           | ↓                | ↓          | ↑          |   |
| 7                      | 手足口病            | —               | —               | —   | 0.14 | —          |             |             |                  |            |            |   |
| 8                      | ◎ 伝染性紅斑         | 25              | 23              | △2  | —    | 0.79       | 新           | ↓           | ↑                |            |            |   |
| 9                      | 突発性発しん          | 14              | 9               | △5  | 0.55 | 0.31       | ↓           | ↓           | →                | 新          | ▽          |   |
| 10                     | 百日咳             | —               | —               | —   | —    | —          |             |             |                  |            |            |   |
| 11                     | ヘルパンギーナ         | —               | —               | —   | 0.03 | —          |             |             |                  |            |            |   |
| 12                     | 流行性耳下腺炎         | 29              | 17              | △12 | 0.59 | 0.59       | ↓           | ↑           | ↓                | ▽          |            |   |
|                        |                 |                 |                 |     |      |            | 南加賀<br>定点1  | 金沢市<br>定点3  | 石川中<br>央<br>定点1  | 能登中<br>能登1 | 能登北<br>能登1 |   |
| 13                     | 急性出血性結膜炎        | —               | —               | —   | —    | —          |             |             |                  |            |            |   |
| 14                     | 流行性角結膜炎         | 8               | 1               | △7  | —    | 0.14       |             | ↓           |                  |            | ▽          |   |
|                        |                 |                 |                 |     |      |            | 南加賀<br>定点1  | 金沢市<br>定点1  | 石川中<br>央<br>定点1  | 能登中<br>能登1 | 能登北<br>能登1 |   |
| 15                     | 細菌性髄膜炎          | —               | —               | —   | —    | —          |             |             |                  |            |            |   |
| 16                     | 無菌性髄膜炎          | —               | —               | —   | —    | —          |             |             |                  |            |            |   |
| 17                     | マイコプラズマ肺炎       | 1               | 1               | —   | 0.40 | 0.20       | 新           |             |                  | ▽          |            |   |
| 18                     | クラミジア肺炎(オウム病除く) | —               | —               | —   | —    | —          |             |             |                  |            |            |   |
| 合計                     |                 | 1025            | 1470            | 445 |      |            |             |             |                  |            |            |   |

◎: 大きな流行の発生・継続が疑われること

○: 流行の発生前であれば今後4週間以内に大きな流行が発生する可能性があること、流行発生後であればその流行がまだ終わっていない可能性があること

石川県感染症情報センター

# インフルエンザ

2010年51週～2011年3週

上段:定点からの患者報告数  
下段:定点あたりの患者数

|      | 51週               | 52週               | 1週                 | 2週                 | 3週                  |
|------|-------------------|-------------------|--------------------|--------------------|---------------------|
| 石川県  | 13<br><b>0.27</b> | 27<br><b>0.56</b> | 101<br><b>2.10</b> | 358<br><b>7.46</b> | 812<br><b>16.92</b> |
| 金沢市  | 5<br><b>0.31</b>  | 11<br><b>0.69</b> | 27<br><b>1.69</b>  | 118<br><b>7.38</b> | 266<br><b>16.63</b> |
| 南加賀  | 1<br><b>0.10</b>  | 5<br><b>0.50</b>  | 23<br><b>2.30</b>  | 57<br><b>5.70</b>  | 159<br><b>15.90</b> |
| 石川中央 | 2<br><b>0.20</b>  | 2<br><b>0.20</b>  | 27<br><b>2.70</b>  | 79<br><b>7.90</b>  | 200<br><b>20.00</b> |
| 能登中部 | 1<br><b>0.14</b>  | 4<br><b>0.57</b>  | 23<br><b>3.29</b>  | 97<br><b>13.86</b> | 175<br><b>25.00</b> |
| 能登北部 | 4<br><b>0.80</b>  | 5<br><b>1.00</b>  | 1<br><b>0.20</b>   | 7<br><b>1.40</b>   | 12<br><b>2.40</b>   |

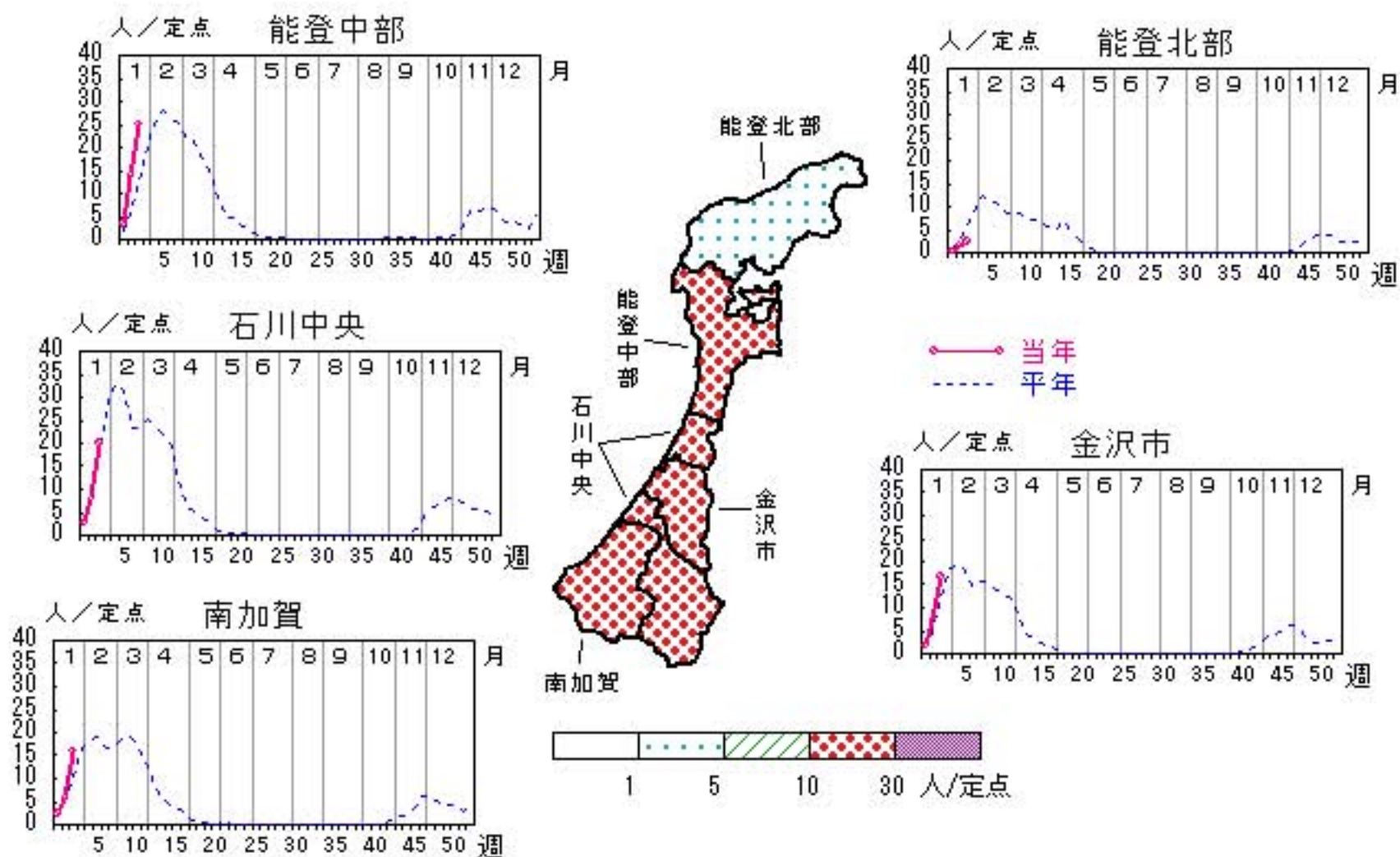

人/定点  
 ○—○ 当年(石川県)      — 前年(石川県)  
 ×—× 当年(全国)      - - - 平年(石川県)

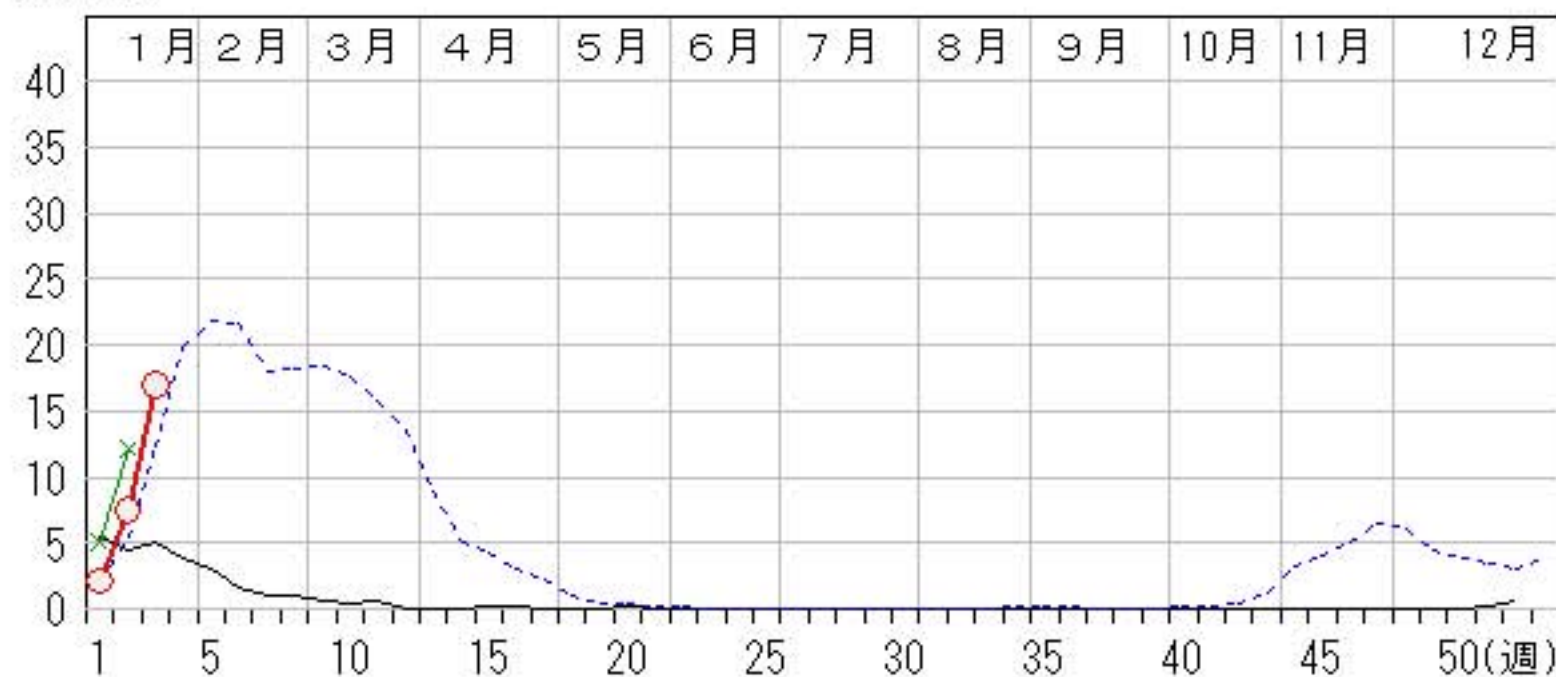

# RSウイルス感染症

2010年51週～2011年3週

上段: 定点からの患者報告数  
下段: 定点あたりの患者数

|      | 51週               | 52週               | 1週                | 2週                | 3週                |
|------|-------------------|-------------------|-------------------|-------------------|-------------------|
| 石川県  | 21<br><b>0.72</b> | 26<br><b>0.90</b> | 21<br><b>0.72</b> | 32<br><b>1.10</b> | 31<br><b>1.07</b> |
| 金沢市  | 4<br><b>0.40</b>  | 5<br><b>0.50</b>  | 2<br><b>0.20</b>  | 4<br><b>0.40</b>  | 1<br><b>0.10</b>  |
| 南加賀  | 11<br><b>1.83</b> | 15<br><b>2.50</b> | 12<br><b>2.00</b> | 7<br><b>1.17</b>  | 10<br><b>1.67</b> |
| 石川中央 | 3<br><b>0.50</b>  | 3<br><b>0.50</b>  | 0<br><b>0.00</b>  | 2<br><b>0.33</b>  | 1<br><b>0.17</b>  |
| 能登中部 | 3<br><b>0.75</b>  | 3<br><b>0.75</b>  | 7<br><b>1.75</b>  | 19<br><b>4.75</b> | 19<br><b>4.75</b> |
| 能登北部 | 0<br><b>0.00</b>  | 0<br><b>0.00</b>  | 0<br><b>0.00</b>  | 0<br><b>0.00</b>  | 0<br><b>0.00</b>  |

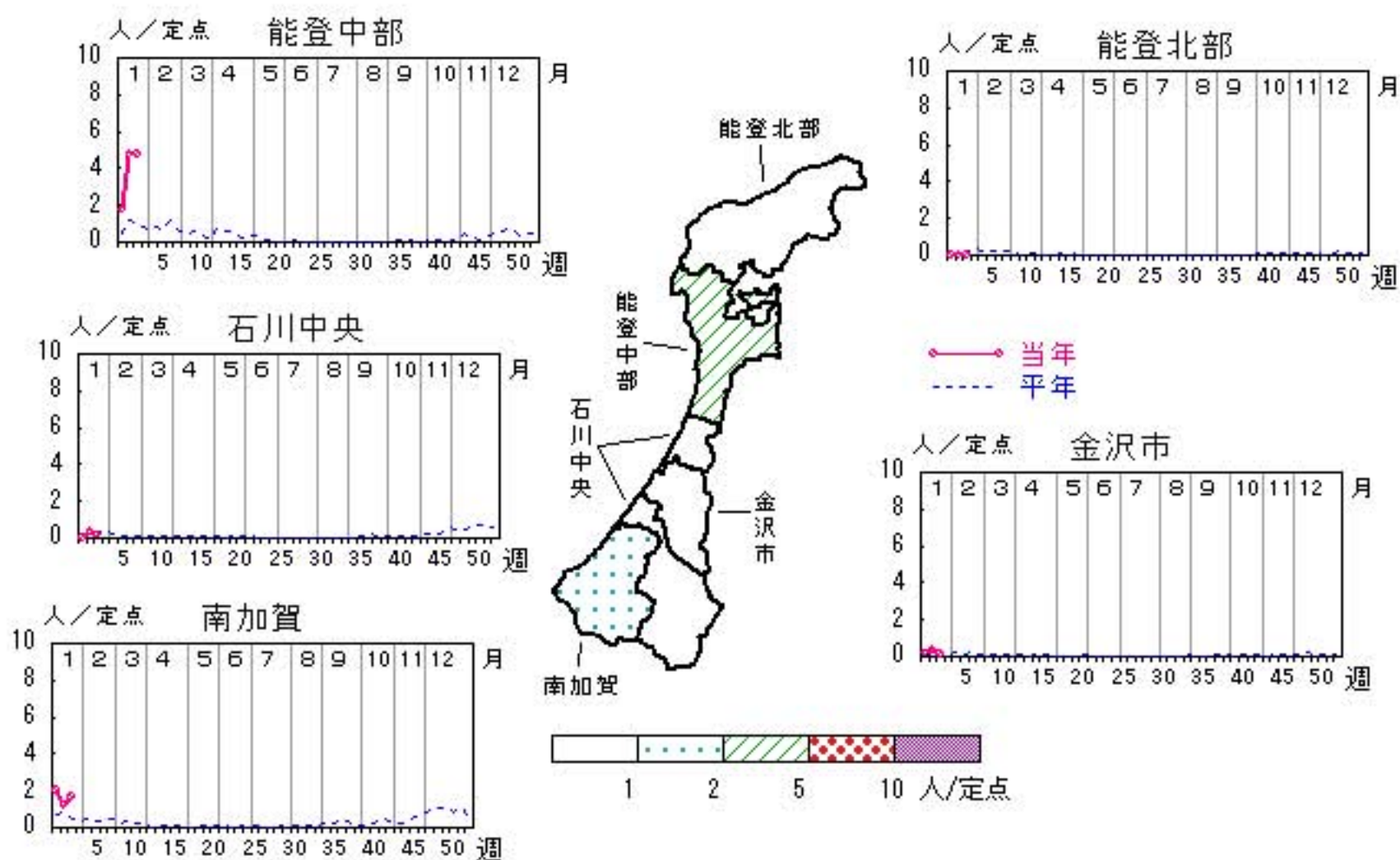

人/定点

○—○ 当年(石川県)      — 前年(石川県)  
 ×—× 当年(全国)      - - - 平年(石川県)

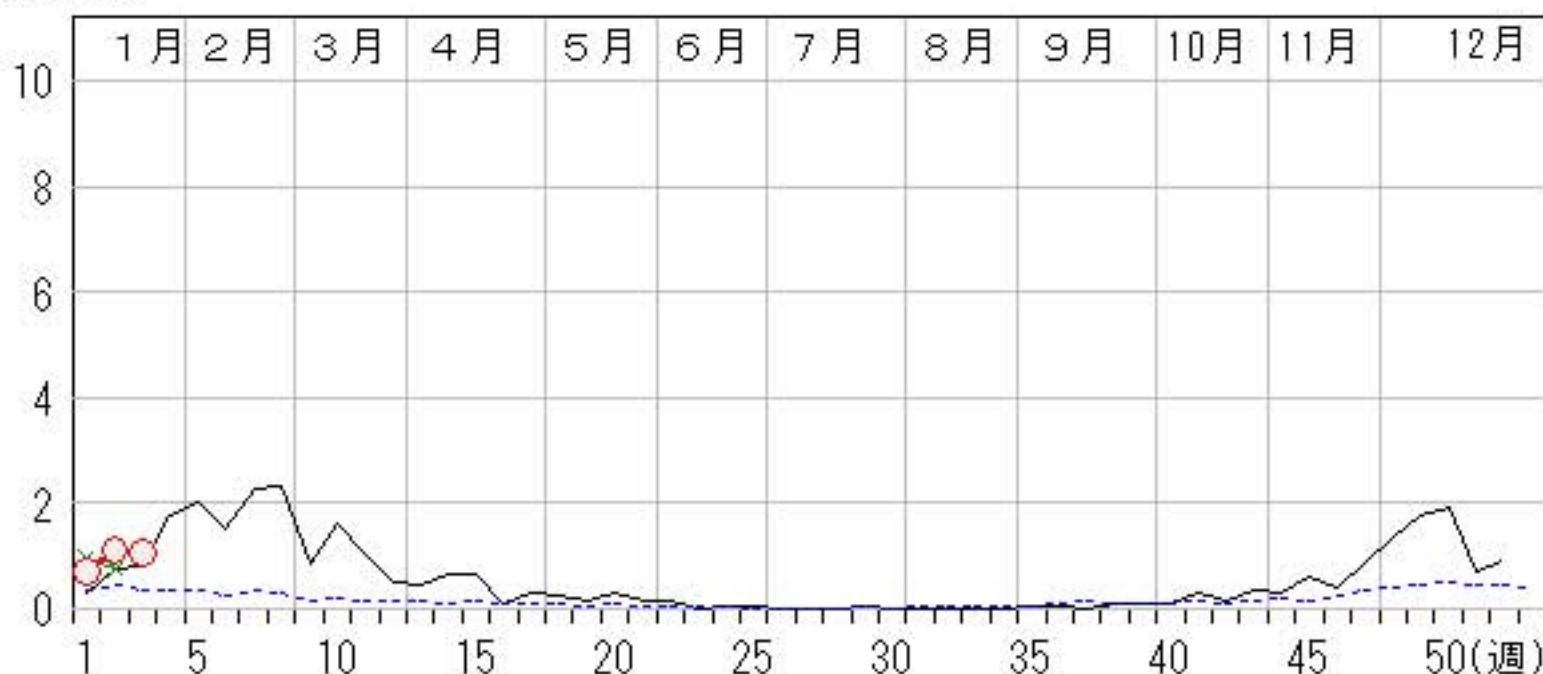

# 咽頭結膜熱

2010年51週～2011年3週

上段:定点からの患者報告数  
下段:定点あたりの患者数

|      | 51週               | 52週               | 1週                | 2週                | 3週                |
|------|-------------------|-------------------|-------------------|-------------------|-------------------|
| 石川県  | 32<br><b>1.10</b> | 34<br><b>1.17</b> | 21<br><b>0.72</b> | 29<br><b>1.00</b> | 27<br><b>0.93</b> |
| 金沢市  | 4<br><b>0.40</b>  | 4<br><b>0.40</b>  | 4<br><b>0.40</b>  | 7<br><b>0.70</b>  | 6<br><b>0.60</b>  |
| 南加賀  | 8<br><b>1.33</b>  | 8<br><b>1.33</b>  | 4<br><b>0.67</b>  | 6<br><b>1.00</b>  | 11<br><b>1.83</b> |
| 石川中央 | 12<br><b>2.00</b> | 14<br><b>2.33</b> | 6<br><b>1.00</b>  | 10<br><b>1.67</b> | 6<br><b>1.00</b>  |
| 能登中部 | 8<br><b>2.00</b>  | 7<br><b>1.75</b>  | 5<br><b>1.25</b>  | 6<br><b>1.50</b>  | 1<br><b>0.25</b>  |
| 能登北部 | 0<br><b>0.00</b>  | 1<br><b>0.33</b>  | 2<br><b>0.67</b>  | 0<br><b>0.00</b>  | 3<br><b>1.00</b>  |

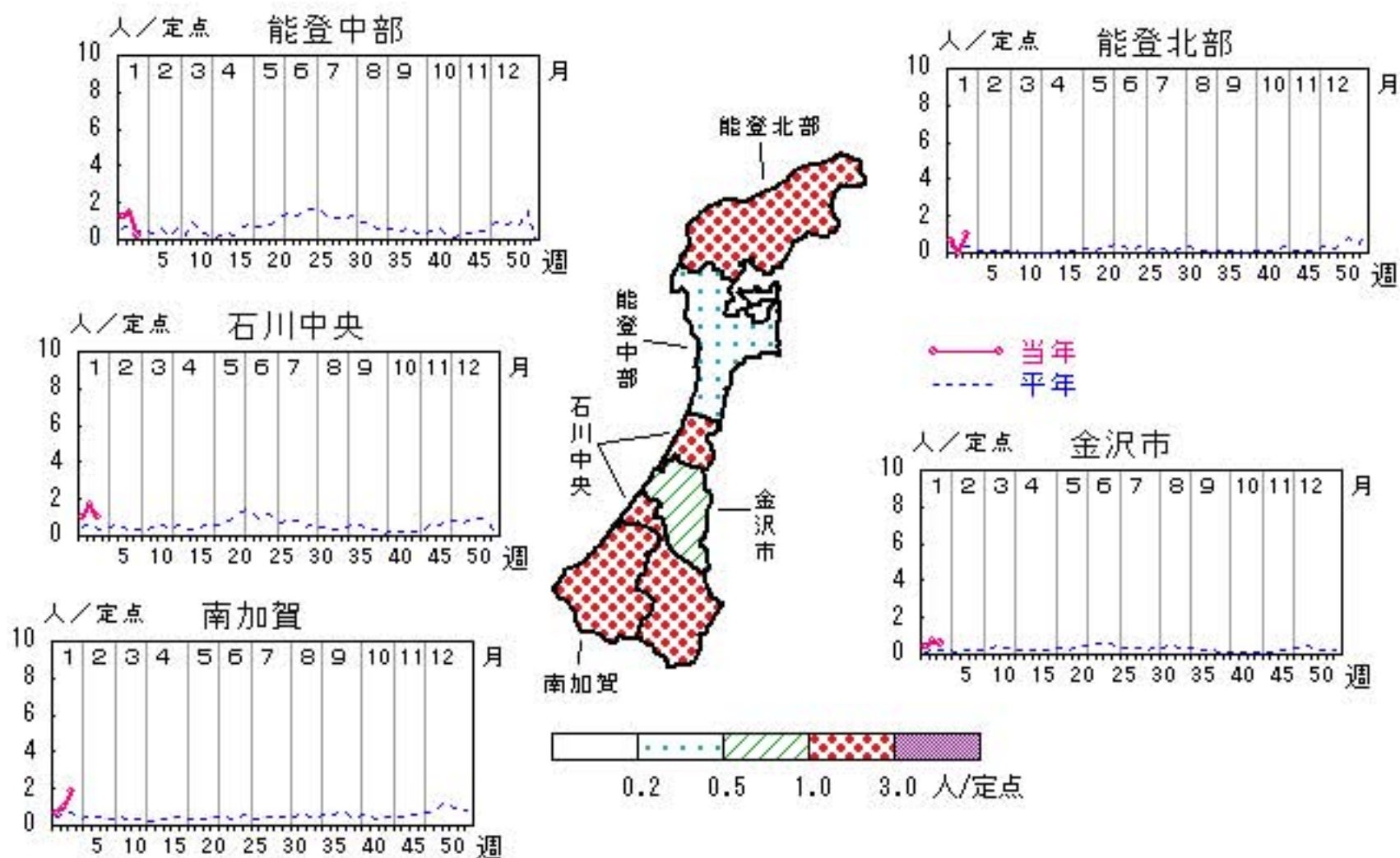

# A群溶血性レンサ球菌咽頭炎

2010年51週～2011年3週

上段:定点からの患者報告数  
下段:定点あたりの患者数

|      | 51週                | 52週                | 1週                 | 2週                 | 3週                 |
|------|--------------------|--------------------|--------------------|--------------------|--------------------|
| 石川県  | 196<br><b>6.76</b> | 108<br><b>3.72</b> | 99<br><b>3.41</b>  | 131<br><b>4.52</b> | 188<br><b>6.48</b> |
| 金沢市  | 37<br><b>3.70</b>  | 28<br><b>2.80</b>  | 16<br><b>1.60</b>  | 27<br><b>2.70</b>  | 44<br><b>4.40</b>  |
| 南加賀  | 31<br><b>5.17</b>  | 22<br><b>3.67</b>  | 16<br><b>2.67</b>  | 23<br><b>3.83</b>  | 29<br><b>4.83</b>  |
| 石川中央 | 28<br><b>4.67</b>  | 17<br><b>2.83</b>  | 12<br><b>2.00</b>  | 11<br><b>1.83</b>  | 20<br><b>3.33</b>  |
| 能登中部 | 91<br><b>22.75</b> | 35<br><b>8.75</b>  | 49<br><b>12.25</b> | 55<br><b>13.75</b> | 84<br><b>21.00</b> |
| 能登北部 | 9<br><b>3.00</b>   | 6<br><b>2.00</b>   | 6<br><b>2.00</b>   | 15<br><b>5.00</b>  | 11<br><b>3.67</b>  |

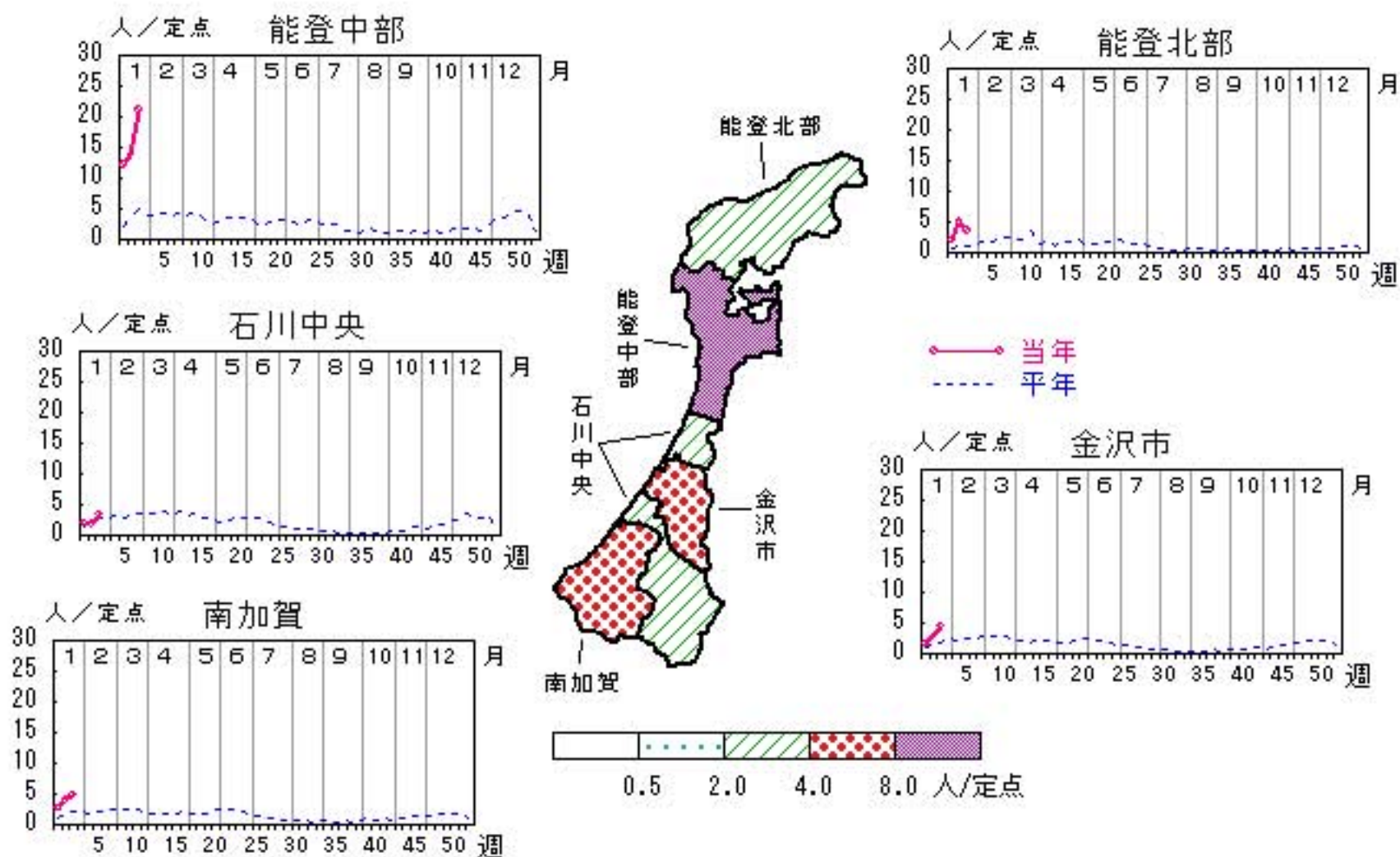

人/定点

○—○ 当年(石川県)      — 前年(石川県)  
×—× 当年(全国)      - - - 平年(石川県)



# 感染性胃腸炎

2010年51週～2011年3週

上段:定点からの患者報告数  
下段:定点あたりの患者数

|      | 51週                 | 52週                 | 1週                 | 2週                  | 3週                 |
|------|---------------------|---------------------|--------------------|---------------------|--------------------|
| 石川県  | 448<br><b>15.45</b> | 296<br><b>10.21</b> | 255<br><b>8.79</b> | 306<br><b>10.55</b> | 284<br><b>9.79</b> |
| 金沢市  | 118<br><b>11.80</b> | 113<br><b>11.30</b> | 81<br><b>8.10</b>  | 85<br><b>8.50</b>   | 84<br><b>8.40</b>  |
| 南加賀  | 126<br><b>21.00</b> | 58<br><b>9.67</b>   | 55<br><b>9.17</b>  | 43<br><b>7.17</b>   | 61<br><b>10.17</b> |
| 石川中央 | 145<br><b>24.17</b> | 96<br><b>16.00</b>  | 83<br><b>13.83</b> | 94<br><b>15.67</b>  | 75<br><b>12.50</b> |
| 能登中部 | 18<br><b>4.50</b>   | 19<br><b>4.75</b>   | 31<br><b>7.75</b>  | 84<br><b>21.00</b>  | 64<br><b>16.00</b> |
| 能登北部 | 41<br><b>13.67</b>  | 10<br><b>3.33</b>   | 5<br><b>1.67</b>   | 0<br><b>0.00</b>    | 0<br><b>0.00</b>   |

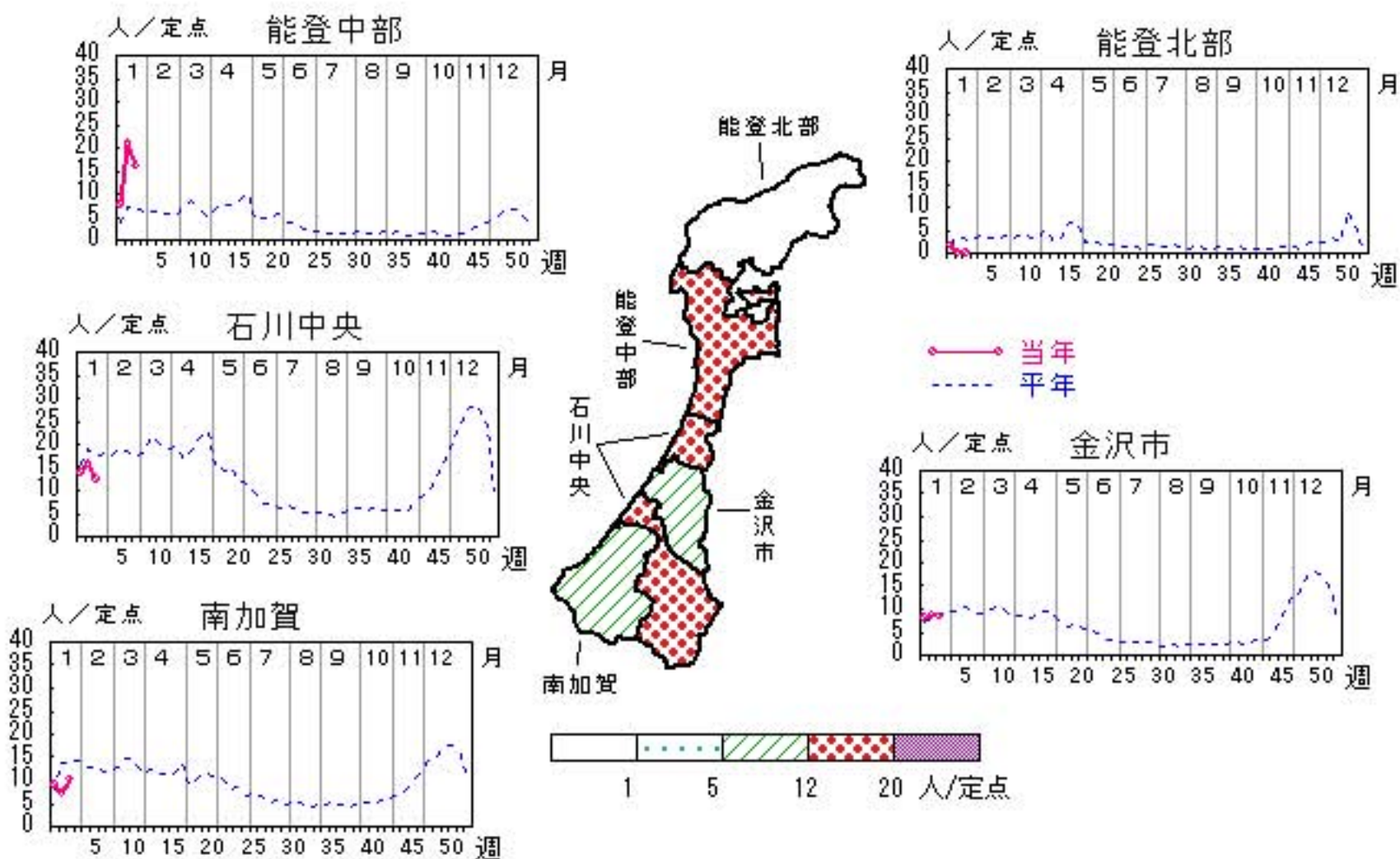

人/定点

○ 当年(石川県)      — 前年(石川県)  
 × 当年(全国)      - - - 平年(石川県)

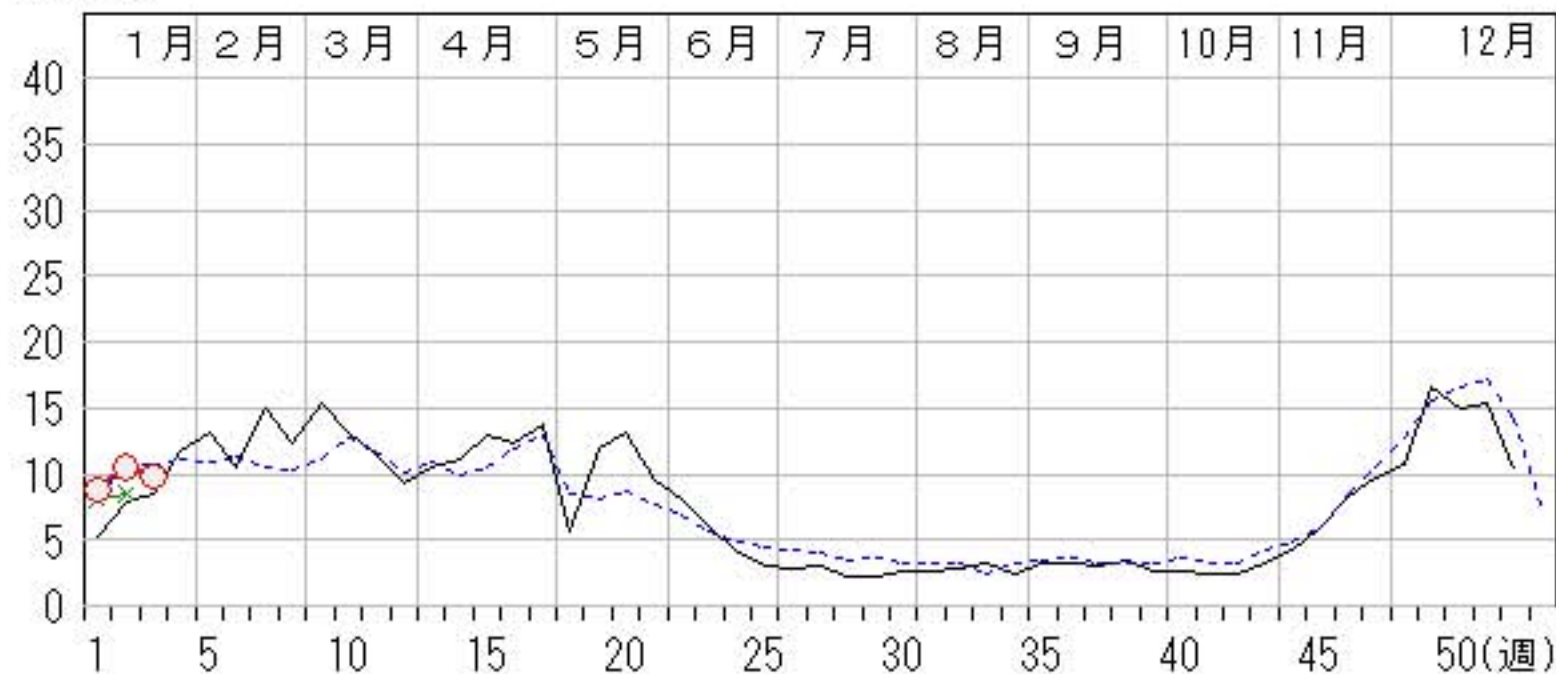

# 水痘

2010年51週～2011年3週

上段:定点からの患者報告数  
下段:定点あたりの患者数

|      | 51週               | 52週                | 1週                 | 2週                | 3週                |
|------|-------------------|--------------------|--------------------|-------------------|-------------------|
| 石川県  | 94<br><b>3.24</b> | 133<br><b>4.59</b> | 122<br><b>4.21</b> | 92<br><b>3.17</b> | 77<br><b>2.66</b> |
| 金沢市  | 38<br><b>3.80</b> | 65<br><b>6.50</b>  | 41<br><b>4.10</b>  | 29<br><b>2.90</b> | 22<br><b>2.20</b> |
| 南加賀  | 19<br><b>3.17</b> | 9<br><b>1.50</b>   | 16<br><b>2.67</b>  | 10<br><b>1.67</b> | 16<br><b>2.67</b> |
| 石川中央 | 21<br><b>3.50</b> | 34<br><b>5.67</b>  | 44<br><b>7.33</b>  | 22<br><b>3.67</b> | 13<br><b>2.17</b> |
| 能登中部 | 12<br><b>3.00</b> | 15<br><b>3.75</b>  | 16<br><b>4.00</b>  | 27<br><b>6.75</b> | 20<br><b>5.00</b> |
| 能登北部 | 4<br><b>1.33</b>  | 10<br><b>3.33</b>  | 5<br><b>1.67</b>   | 4<br><b>1.33</b>  | 6<br><b>2.00</b>  |

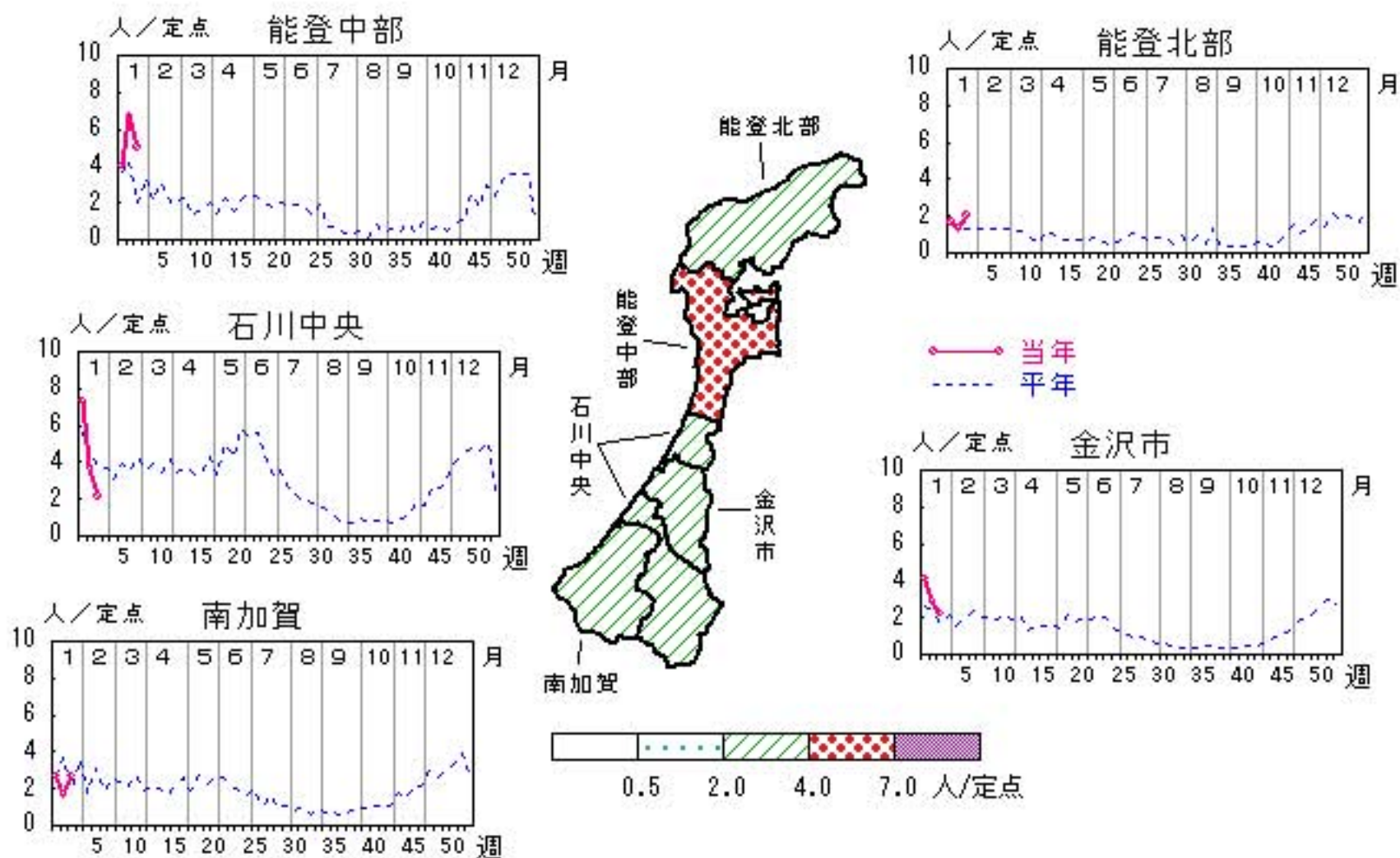

人/定点  
 ○—○ 当年(石川県)      — 前年(石川県)  
 ×—× 当年(全国)      - - - 平年(石川県)

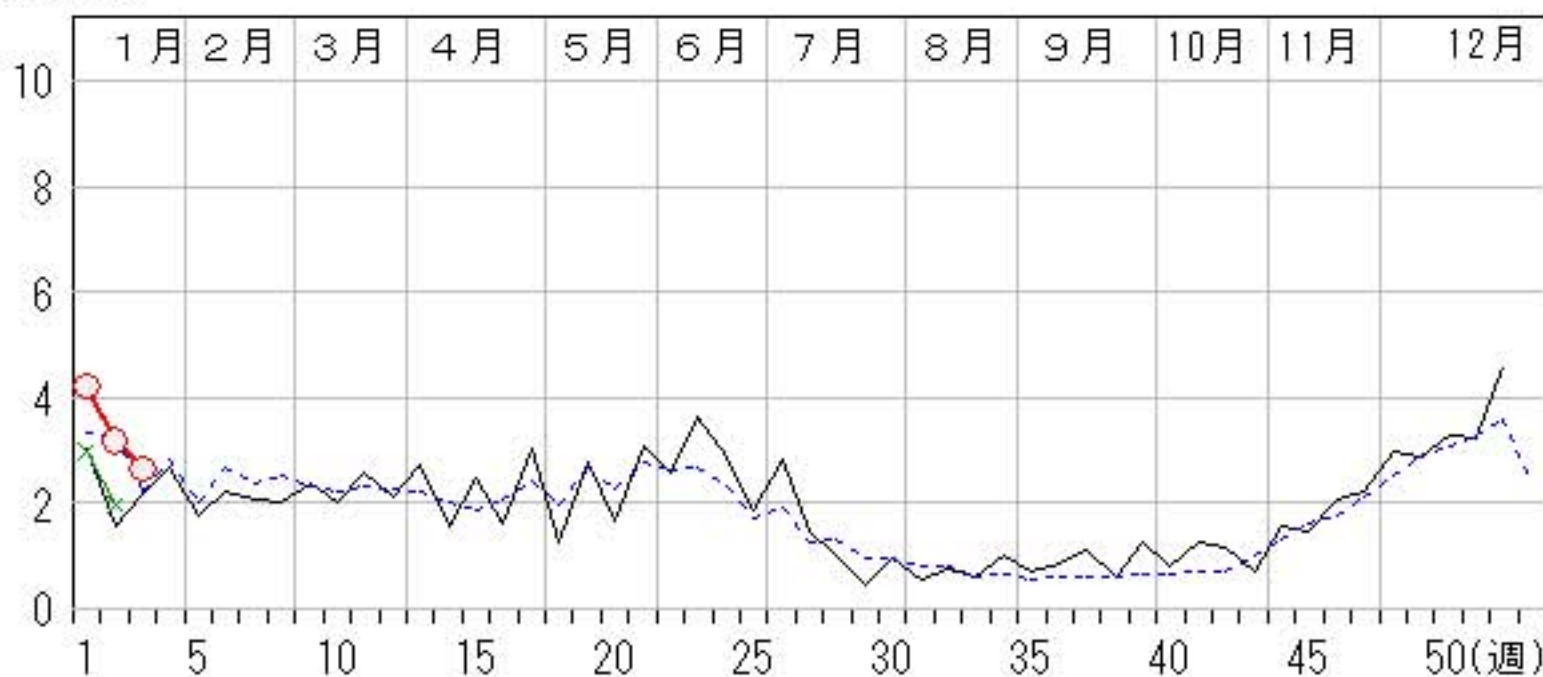

# 手足口病

2010年51週～2011年3週

上段:定点からの患者報告数  
下段:定点あたりの患者数

|      | 51週              | 52週              | 1週               | 2週               | 3週               |
|------|------------------|------------------|------------------|------------------|------------------|
| 石川県  | 7<br><b>0.24</b> | 1<br><b>0.03</b> | 2<br><b>0.07</b> | 0<br><b>0.00</b> | 0<br><b>0.00</b> |
| 金沢市  | 4<br><b>0.40</b> | 0<br><b>0.00</b> | 0<br><b>0.00</b> | 0<br><b>0.00</b> | 0<br><b>0.00</b> |
| 南加賀  | 0<br><b>0.00</b> | 0<br><b>0.00</b> | 0<br><b>0.00</b> | 0<br><b>0.00</b> | 0<br><b>0.00</b> |
| 石川中央 | 1<br><b>0.17</b> | 1<br><b>0.17</b> | 0<br><b>0.00</b> | 0<br><b>0.00</b> | 0<br><b>0.00</b> |
| 能登中部 | 2<br><b>0.50</b> | 0<br><b>0.00</b> | 2<br><b>0.50</b> | 0<br><b>0.00</b> | 0<br><b>0.00</b> |
| 能登北部 | 0<br><b>0.00</b> | 0<br><b>0.00</b> | 0<br><b>0.00</b> | 0<br><b>0.00</b> | 0<br><b>0.00</b> |

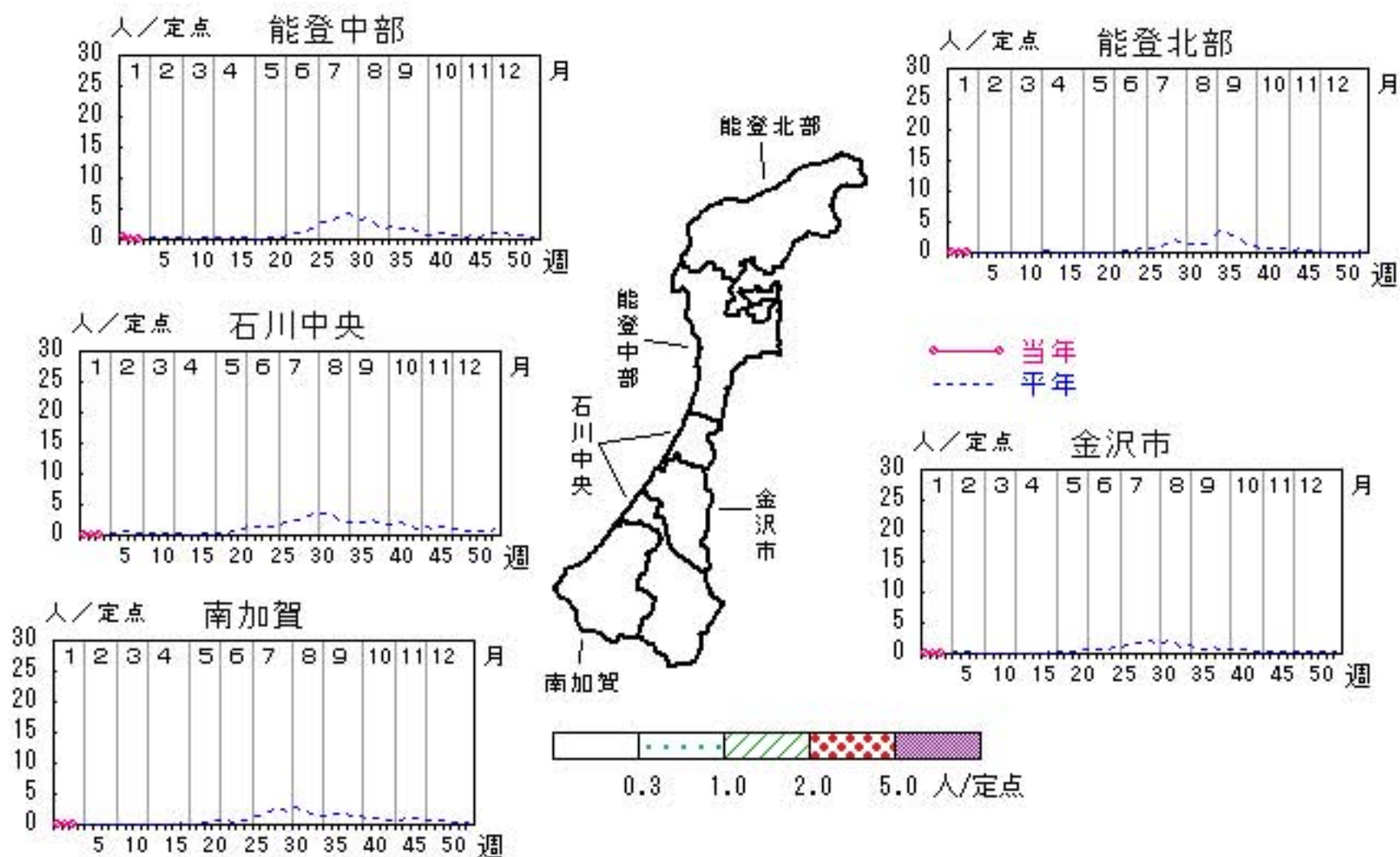



# 伝染性紅斑

2010年51週～2011年3週

上段: 定点からの患者報告数  
下段: 定点あたりの患者数

|      | 51週               | 52週               | 1週                | 2週                | 3週                |
|------|-------------------|-------------------|-------------------|-------------------|-------------------|
| 石川県  | 15<br><b>0.52</b> | 15<br><b>0.52</b> | 24<br><b>0.83</b> | 25<br><b>0.86</b> | 23<br><b>0.79</b> |
| 金沢市  | 7<br><b>0.70</b>  | 11<br><b>1.10</b> | 15<br><b>1.50</b> | 15<br><b>1.50</b> | 10<br><b>1.00</b> |
| 南加賀  | 0<br><b>0.00</b>  | 0<br><b>0.00</b>  | 0<br><b>0.00</b>  | 0<br><b>0.00</b>  | 1<br><b>0.17</b>  |
| 石川中央 | 8<br><b>1.33</b>  | 4<br><b>0.67</b>  | 9<br><b>1.50</b>  | 10<br><b>1.67</b> | 12<br><b>2.00</b> |
| 能登中部 | 0<br><b>0.00</b>  | 0<br><b>0.00</b>  | 0<br><b>0.00</b>  | 0<br><b>0.00</b>  | 0<br><b>0.00</b>  |
| 能登北部 | 0<br><b>0.00</b>  | 0<br><b>0.00</b>  | 0<br><b>0.00</b>  | 0<br><b>0.00</b>  | 0<br><b>0.00</b>  |

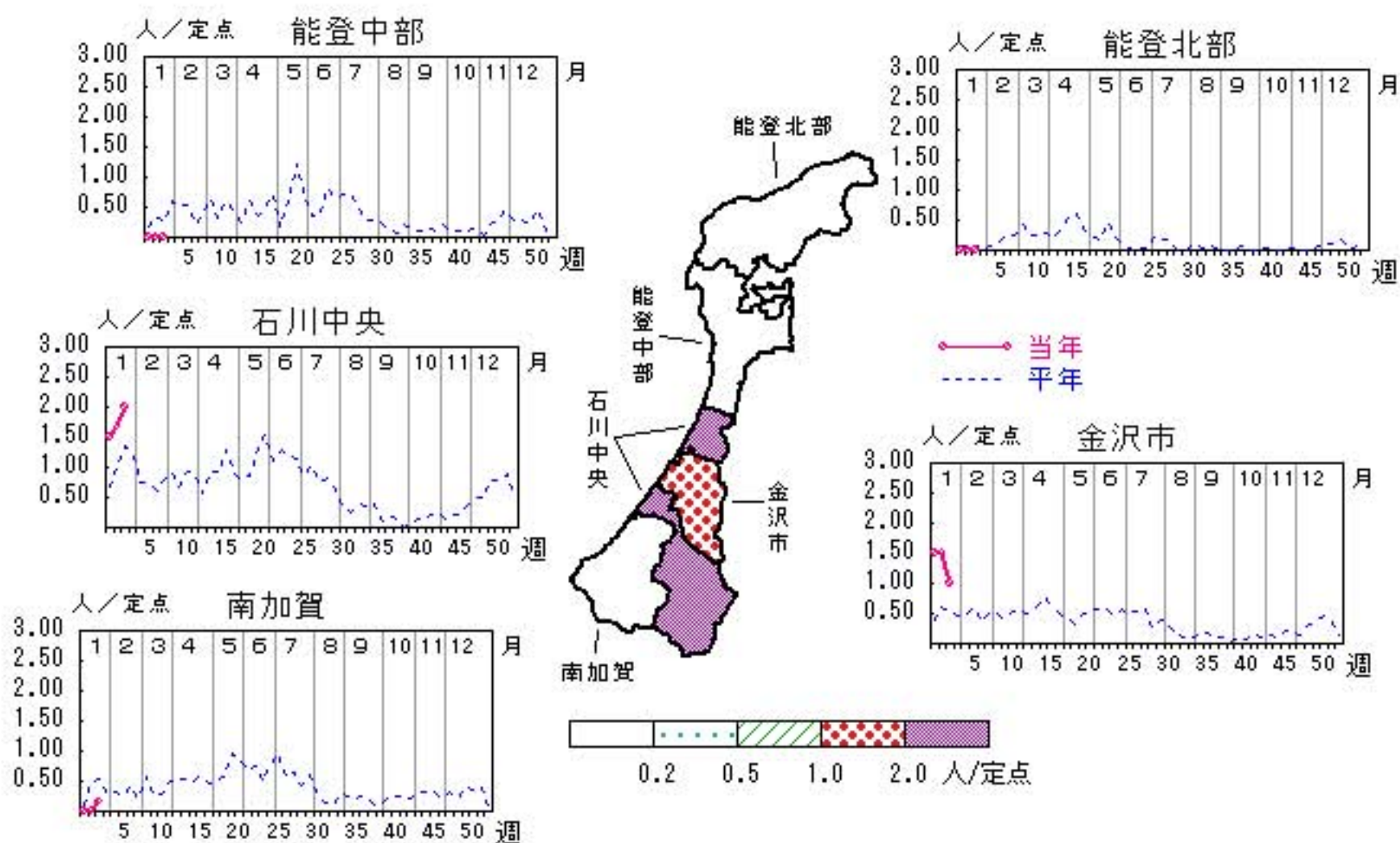

人/定点

○ 当年(石川県)      — 前年(石川県)  
 × 当年(全国)      - - - 平年(石川県)



# 突発性発しん

2010年51週～2011年3週

上段: 定点からの患者報告数  
下段: 定点あたりの患者数

|      | 51週              | 52週              | 1週                | 2週                | 3週               |
|------|------------------|------------------|-------------------|-------------------|------------------|
| 石川県  | 6<br><b>0.21</b> | 4<br><b>0.14</b> | 10<br><b>0.34</b> | 14<br><b>0.48</b> | 9<br><b>0.31</b> |
| 金沢市  | 3<br><b>0.30</b> | 0<br><b>0.00</b> | 2<br><b>0.20</b>  | 4<br><b>0.40</b>  | 2<br><b>0.20</b> |
| 南加賀  | 0<br><b>0.00</b> | 2<br><b>0.33</b> | 0<br><b>0.00</b>  | 4<br><b>0.67</b>  | 2<br><b>0.33</b> |
| 石川中央 | 3<br><b>0.50</b> | 2<br><b>0.33</b> | 4<br><b>0.67</b>  | 4<br><b>0.67</b>  | 4<br><b>0.67</b> |
| 能登中部 | 0<br><b>0.00</b> | 0<br><b>0.00</b> | 3<br><b>0.75</b>  | 0<br><b>0.00</b>  | 1<br><b>0.25</b> |
| 能登北部 | 0<br><b>0.00</b> | 0<br><b>0.00</b> | 1<br><b>0.33</b>  | 2<br><b>0.67</b>  | 0<br><b>0.00</b> |

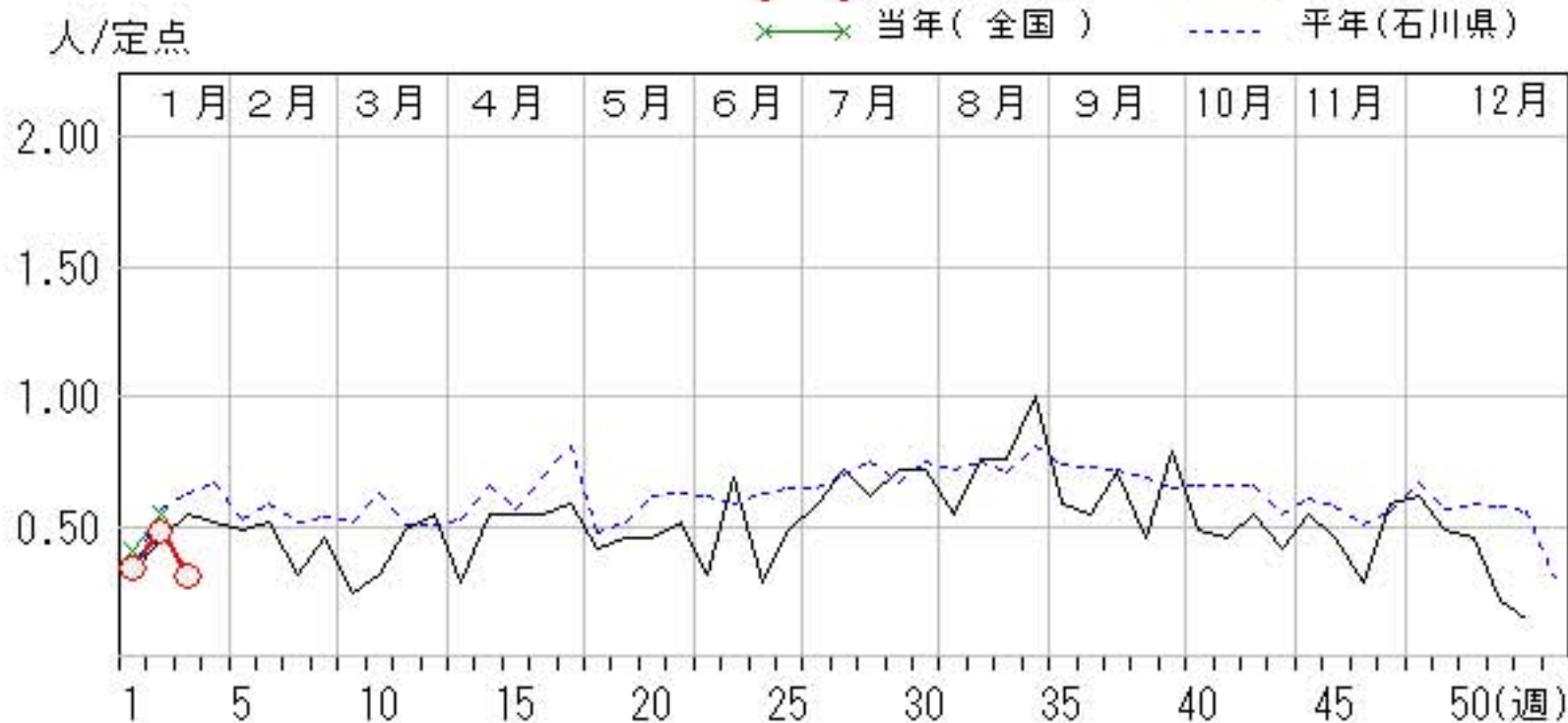
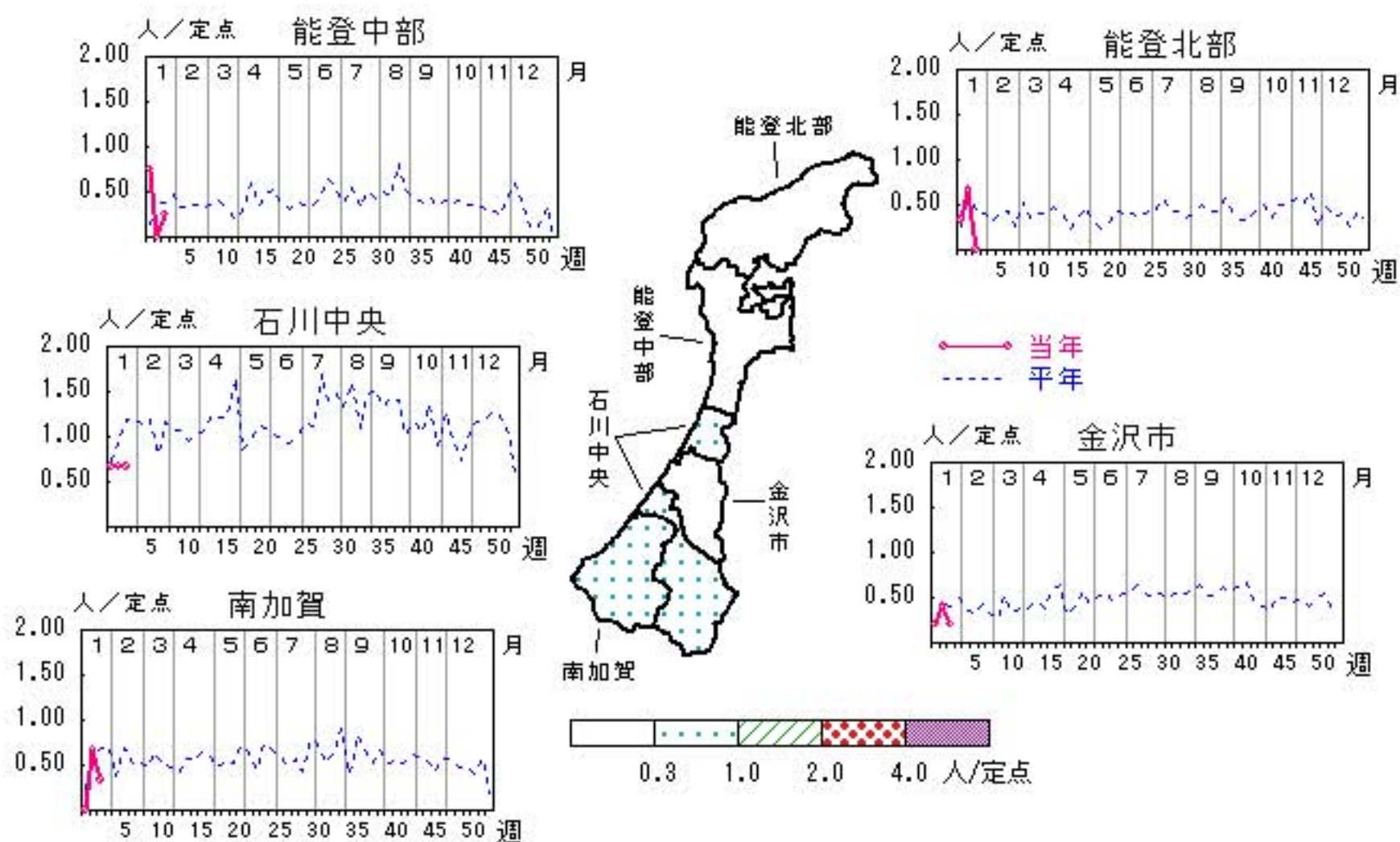

# ヘルパンギーナ

2010年51週～2011年3週

上段: 定点からの患者報告数  
下段: 定点あたりの患者数

|      | 51週              | 52週              | 1週               | 2週               | 3週               |
|------|------------------|------------------|------------------|------------------|------------------|
| 石川県  | 0<br><b>0.00</b> | 1<br><b>0.03</b> | 0<br><b>0.00</b> | 0<br><b>0.00</b> | 0<br><b>0.00</b> |
| 金沢市  | 0<br><b>0.00</b> | 0<br><b>0.00</b> | 0<br><b>0.00</b> | 0<br><b>0.00</b> | 0<br><b>0.00</b> |
| 南加賀  | 0<br><b>0.00</b> | 1<br><b>0.17</b> | 0<br><b>0.00</b> | 0<br><b>0.00</b> | 0<br><b>0.00</b> |
| 石川中央 | 0<br><b>0.00</b> | 0<br><b>0.00</b> | 0<br><b>0.00</b> | 0<br><b>0.00</b> | 0<br><b>0.00</b> |
| 能登中部 | 0<br><b>0.00</b> | 0<br><b>0.00</b> | 0<br><b>0.00</b> | 0<br><b>0.00</b> | 0<br><b>0.00</b> |
| 能登北部 | 0<br><b>0.00</b> | 0<br><b>0.00</b> | 0<br><b>0.00</b> | 0<br><b>0.00</b> | 0<br><b>0.00</b> |

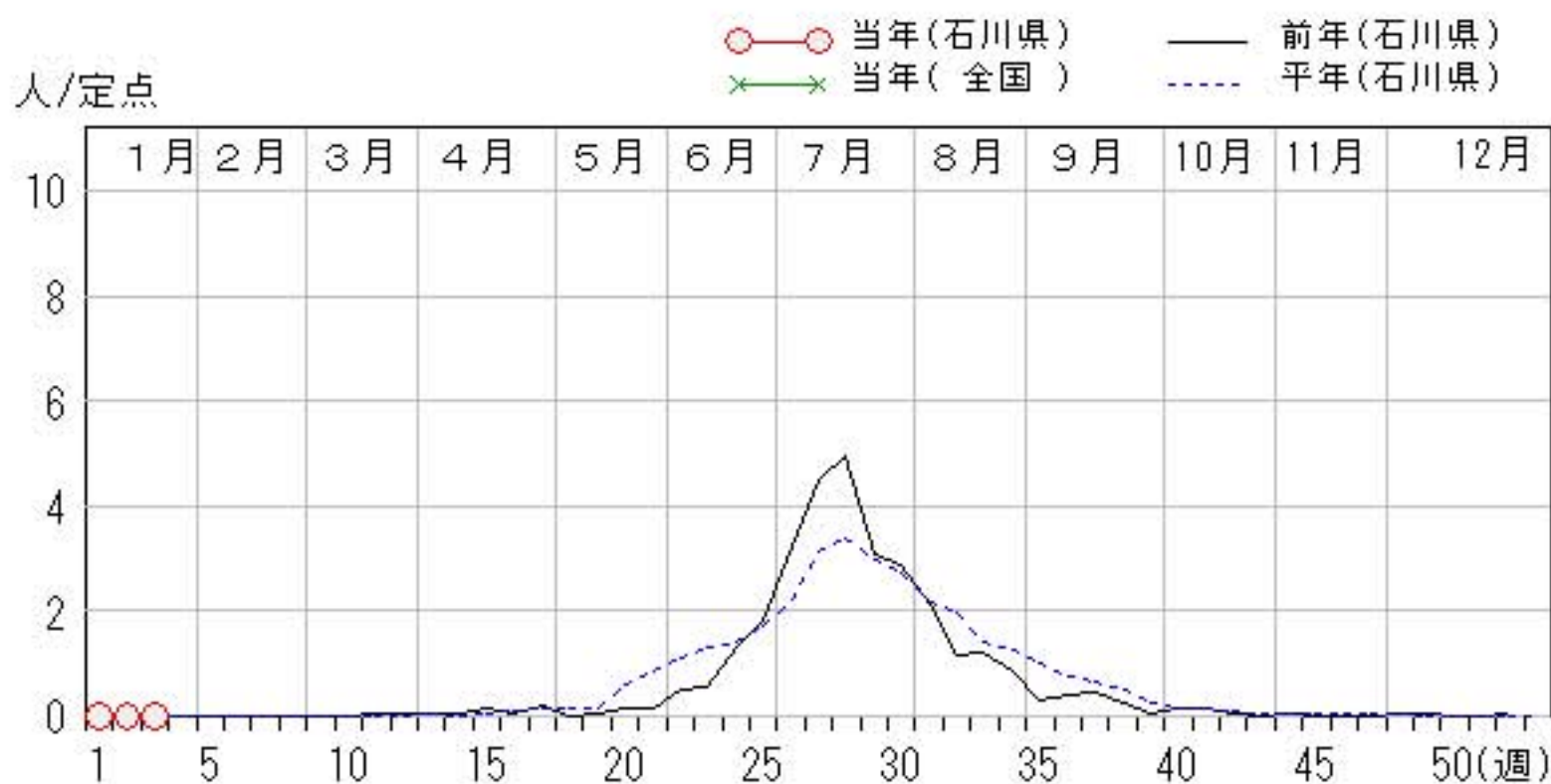
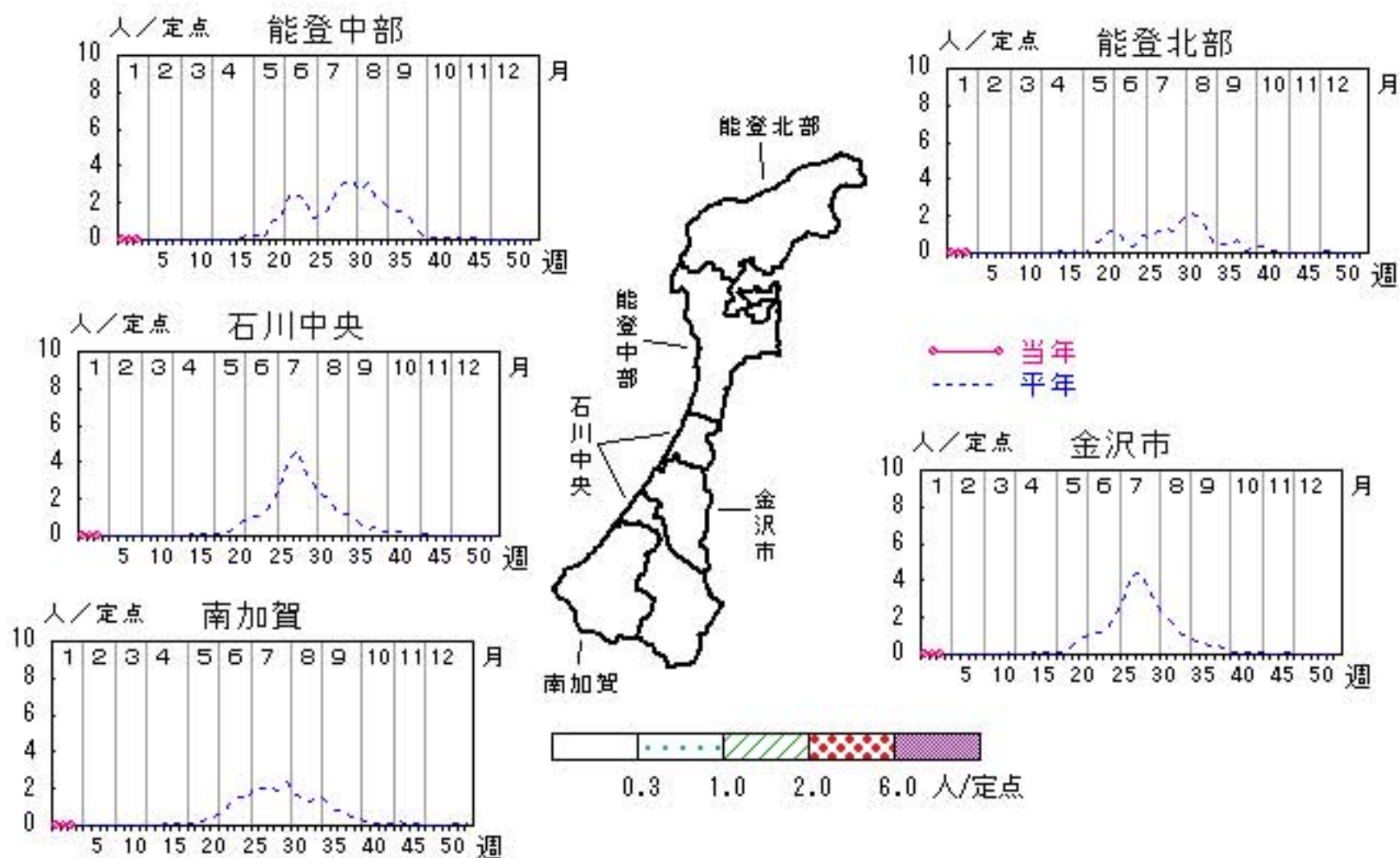

# 流行性耳下腺炎

2010年51週～2011年3週

上段:定点からの患者報告数  
下段:定点あたりの患者数

|      | 51週               | 52週               | 1週                | 2週                | 3週                |
|------|-------------------|-------------------|-------------------|-------------------|-------------------|
| 石川県  | 34<br><b>1.17</b> | 26<br><b>0.90</b> | 37<br><b>1.28</b> | 29<br><b>1.00</b> | 17<br><b>0.59</b> |
| 金沢市  | 7<br><b>0.70</b>  | 5<br><b>0.50</b>  | 9<br><b>0.90</b>  | 4<br><b>0.40</b>  | 6<br><b>0.60</b>  |
| 南加賀  | 12<br><b>2.00</b> | 11<br><b>1.83</b> | 5<br><b>0.83</b>  | 9<br><b>1.50</b>  | 6<br><b>1.00</b>  |
| 石川中央 | 9<br><b>1.50</b>  | 7<br><b>1.17</b>  | 15<br><b>2.50</b> | 10<br><b>1.67</b> | 5<br><b>0.83</b>  |
| 能登中部 | 6<br><b>1.50</b>  | 3<br><b>0.75</b>  | 8<br><b>2.00</b>  | 6<br><b>1.50</b>  | 0<br><b>0.00</b>  |
| 能登北部 | 0<br><b>0.00</b>  | 0<br><b>0.00</b>  | 0<br><b>0.00</b>  | 0<br><b>0.00</b>  | 0<br><b>0.00</b>  |

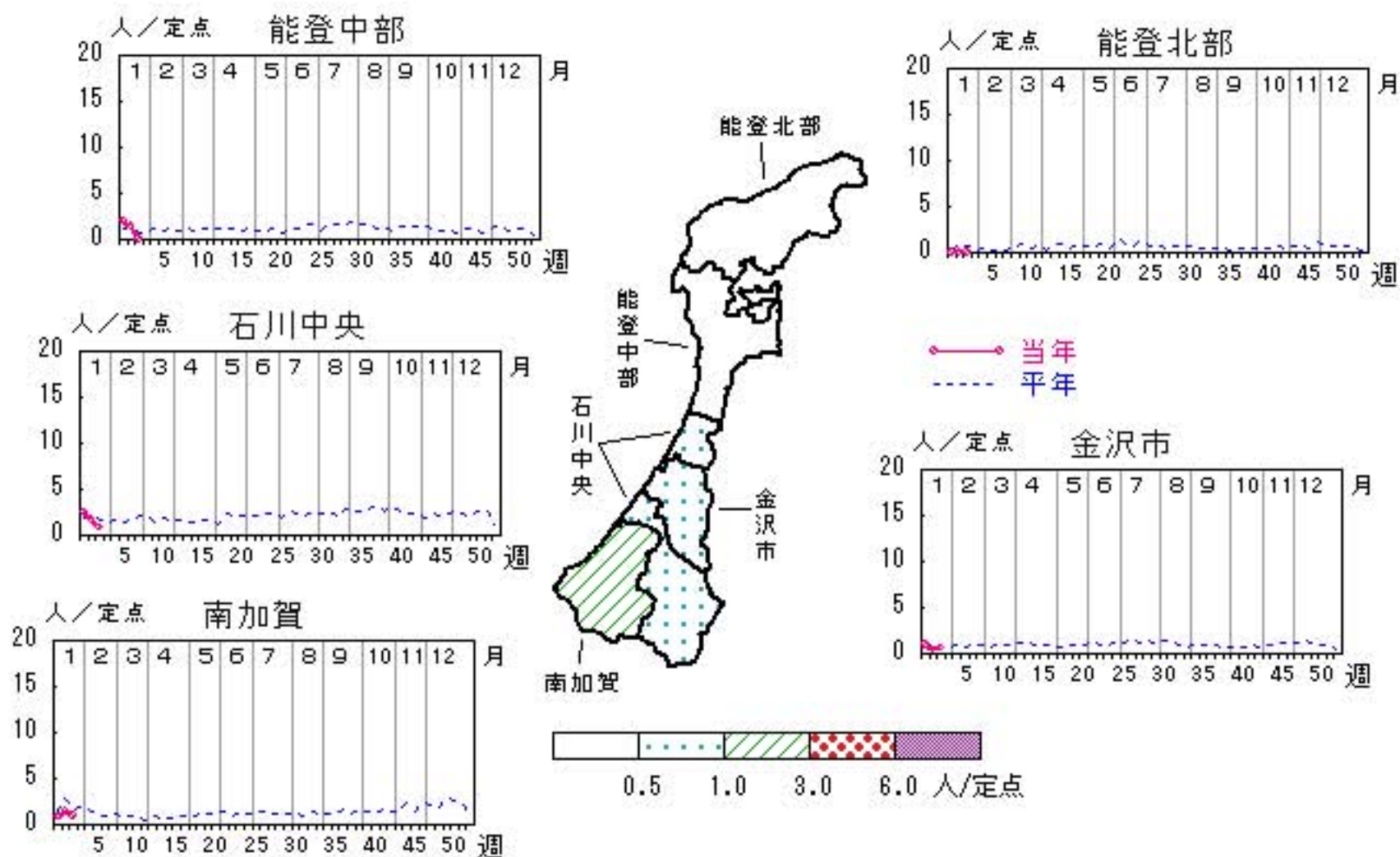

# 流行性角結膜炎

2010年51週～2011年3週

上段:定点からの患者報告数  
下段:定点あたりの患者数

|      | 51週              | 52週              | 1週               | 2週               | 3週               |
|------|------------------|------------------|------------------|------------------|------------------|
| 石川県  | 0<br><b>0.00</b> | 3<br><b>0.43</b> | 7<br><b>1.00</b> | 8<br><b>1.14</b> | 1<br><b>0.14</b> |
| 金沢市  | 0<br><b>0.00</b> | 2<br><b>0.67</b> | 4<br><b>1.33</b> | 7<br><b>2.33</b> | 1<br><b>0.33</b> |
| 南加賀  | 0<br><b>0.00</b> | 0<br><b>0.00</b> | 0<br><b>0.00</b> | 0<br><b>0.00</b> | 0<br><b>0.00</b> |
| 石川中央 | 0<br><b>0.00</b> | 1<br><b>1.00</b> | 1<br><b>1.00</b> | 0<br><b>0.00</b> | 0<br><b>0.00</b> |
| 能登中部 | 0<br><b>0.00</b> | 0<br><b>0.00</b> | 0<br><b>0.00</b> | 0<br><b>0.00</b> | 0<br><b>0.00</b> |
| 能登北部 | 0<br><b>0.00</b> | 0<br><b>0.00</b> | 2<br><b>2.00</b> | 1<br><b>1.00</b> | 0<br><b>0.00</b> |

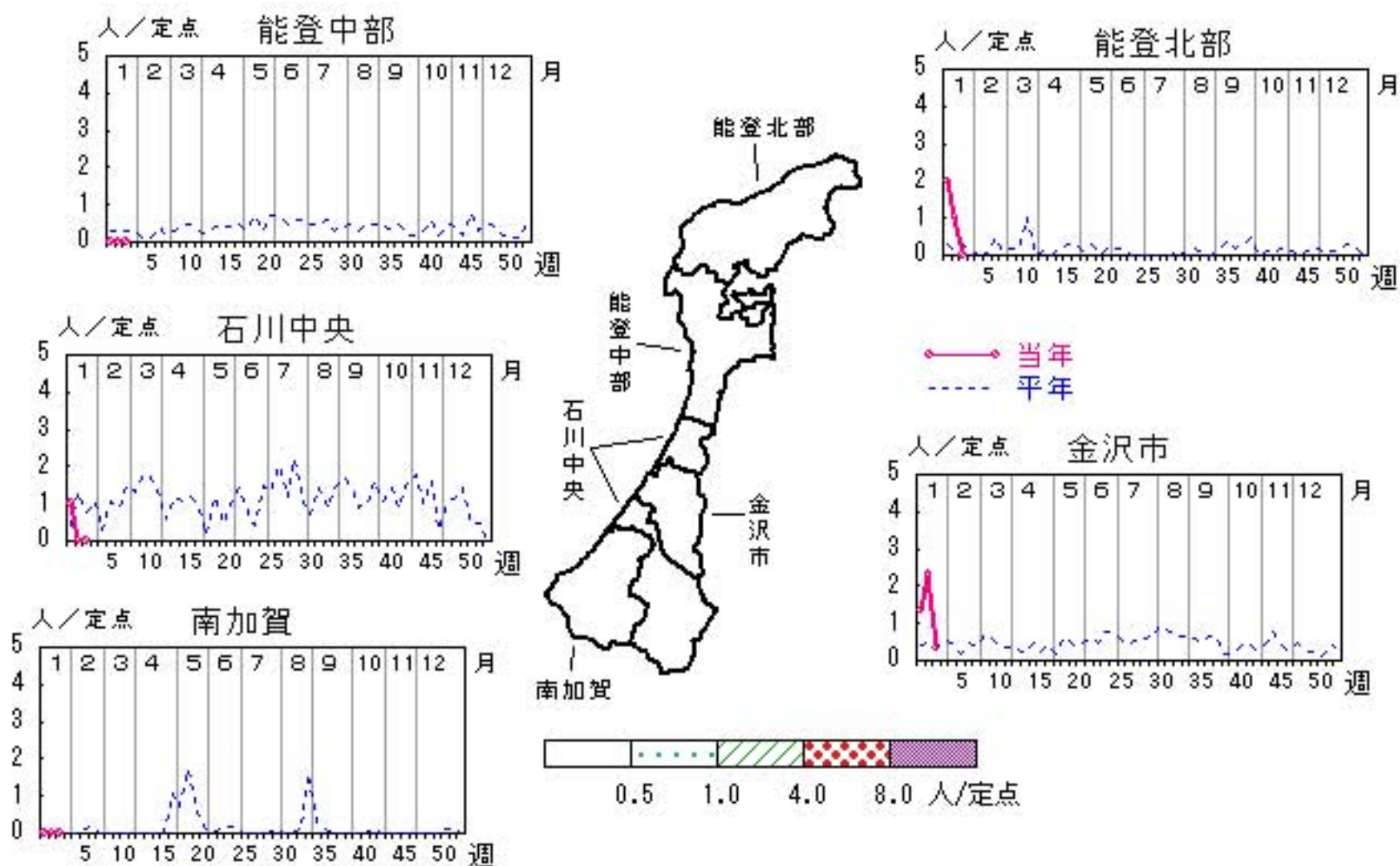

人/定点  
 ○—○ 当年(石川県)      — 前年(石川県)  
 ×—× 当年(全国)      - - - 平年(石川県)

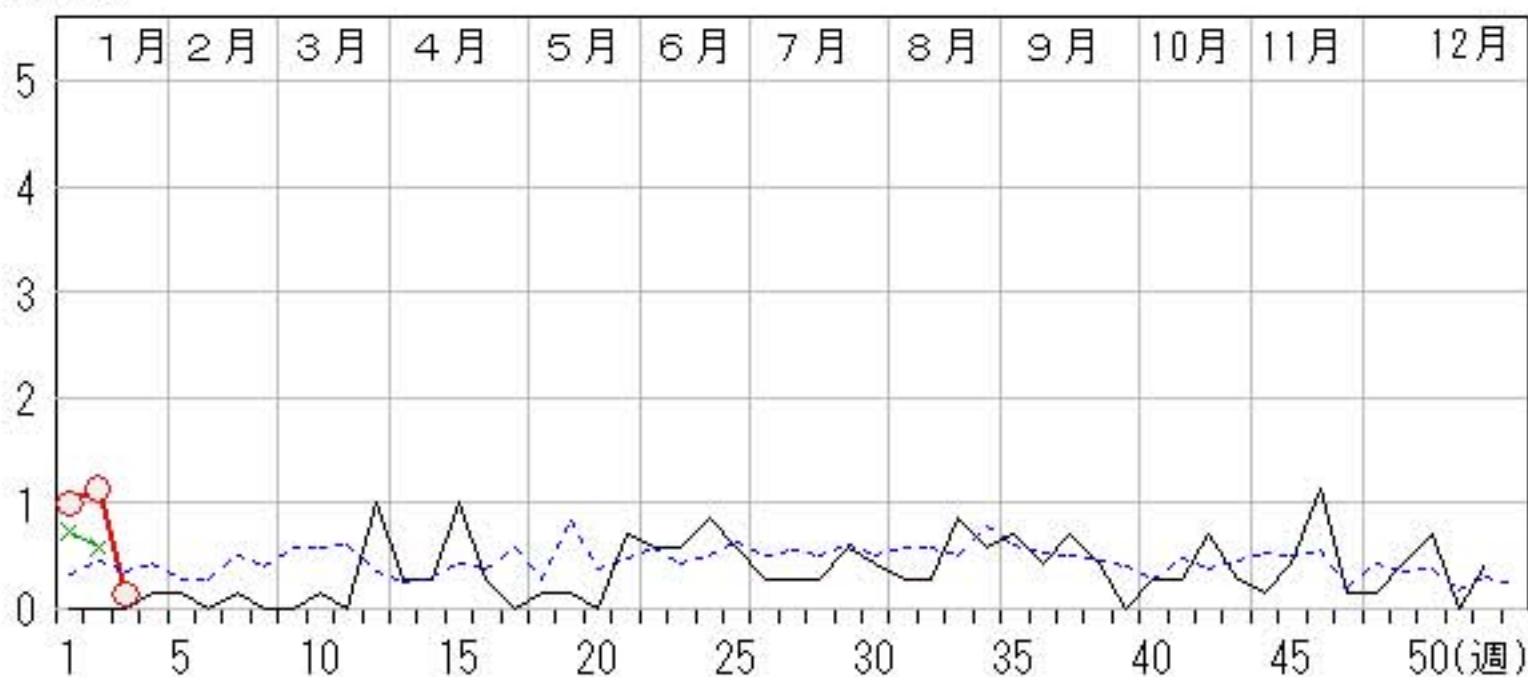

# マイコプラズマ肺炎

2010年51週～2011年3週

上段: 定点からの患者報告数  
下段: 定点あたりの患者数

|      | 51週              | 52週              | 1週               | 2週               | 3週               |
|------|------------------|------------------|------------------|------------------|------------------|
| 石川県  | 3<br><b>0.60</b> | 2<br><b>0.40</b> | 3<br><b>0.60</b> | 1<br><b>0.20</b> | 1<br><b>0.20</b> |
| 金沢市  | 0<br><b>0.00</b> | 0<br><b>0.00</b> | 0<br><b>0.00</b> | 0<br><b>0.00</b> | 0<br><b>0.00</b> |
| 南加賀  | 3<br><b>3.00</b> | 2<br><b>2.00</b> | 3<br><b>3.00</b> | 0<br><b>0.00</b> | 1<br><b>1.00</b> |
| 石川中央 | 0<br><b>0.00</b> | 0<br><b>0.00</b> | 0<br><b>0.00</b> | 0<br><b>0.00</b> | 0<br><b>0.00</b> |
| 能登中部 | 0<br><b>0.00</b> | 0<br><b>0.00</b> | 0<br><b>0.00</b> | 1<br><b>1.00</b> | 0<br><b>0.00</b> |
| 能登北部 | 0<br><b>0.00</b> | 0<br><b>0.00</b> | 0<br><b>0.00</b> | 0<br><b>0.00</b> | 0<br><b>0.00</b> |

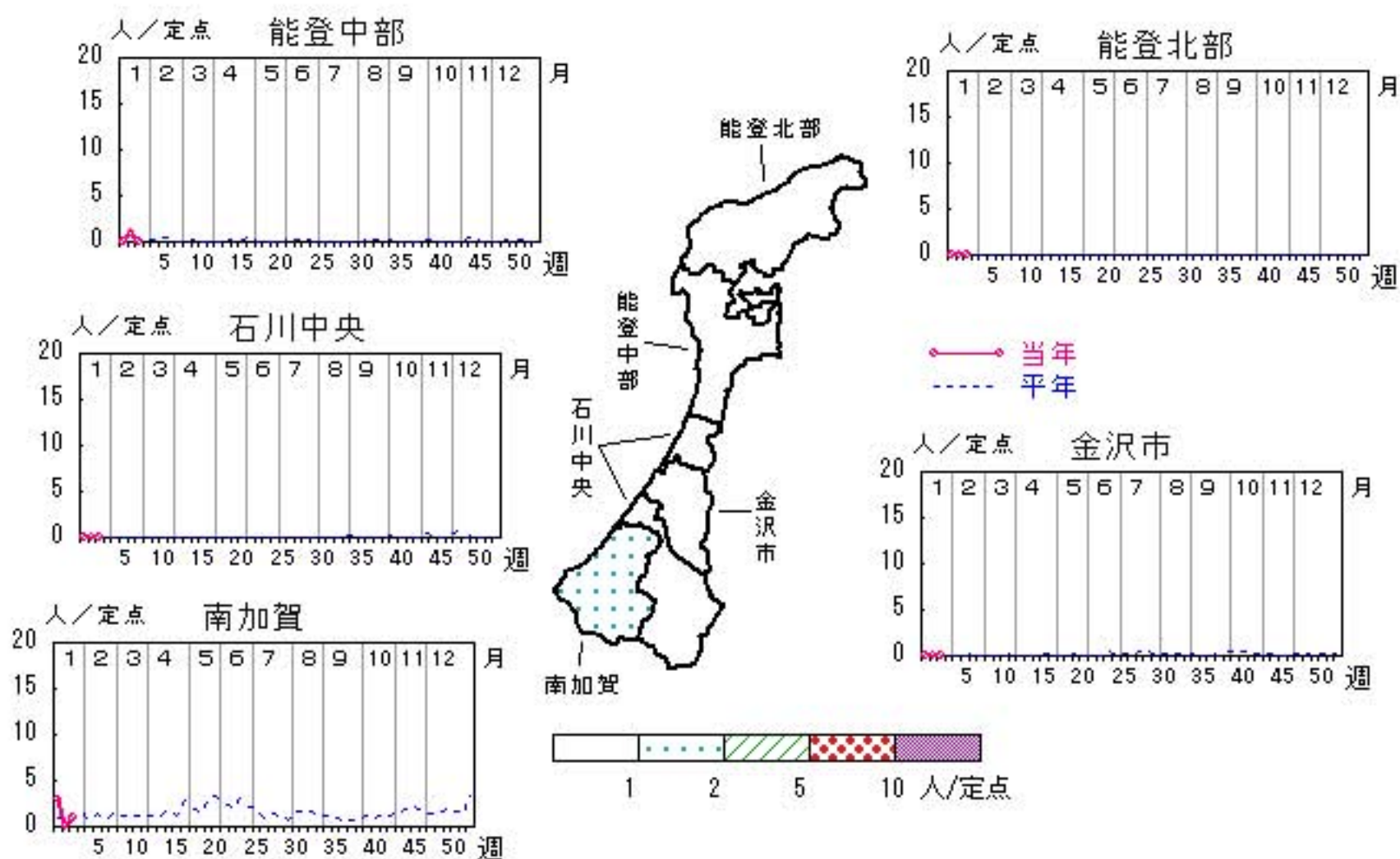

人/定点

○—○ 当年(石川県)      — 前年(石川県)  
 ×—× 当年(全国)      - - - 平年(石川県)

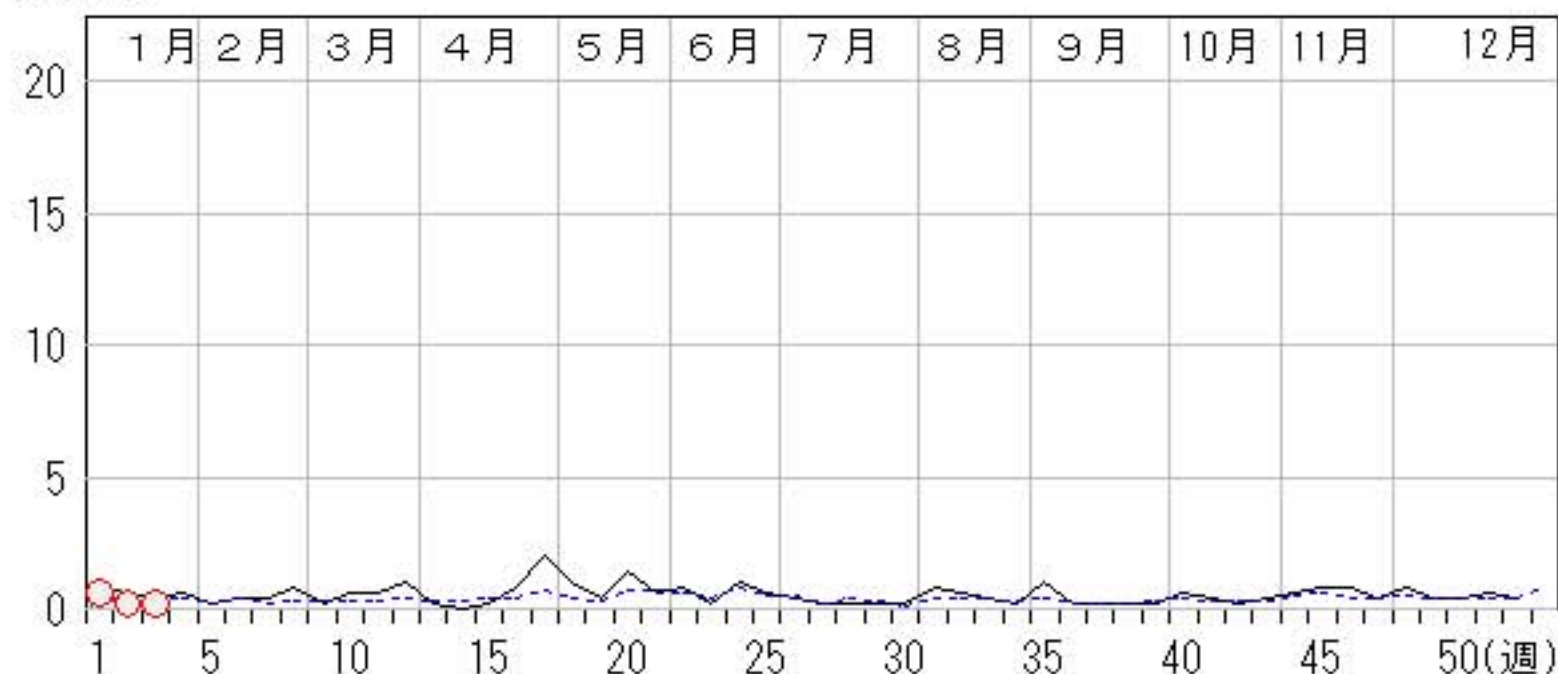

疾病別・年齢階級別報告患者数 2011年 第3週(石川県)

| インフルエンザ | インフルエンザ | 小児科     | RSウイルス感染症 | 咽頭結膜熱 | A群溶血性レンサ球菌咽頭炎 | 感染性胃腸炎 | 水痘 | 手足口病 | 伝染性紅斑 | 突発性発しん | 百日咳 | ヘルパンギーナ | 流行性耳下腺炎 | 眼科・基幹   | 急性出血性結膜炎 | 流行性角結膜炎 | 細菌性髄膜炎 | 無菌性髄膜炎 | マイコプラズマ肺炎 | クラミジア肺炎<br>(オウム病除く) |
|---------|---------|---------|-----------|-------|---------------|--------|----|------|-------|--------|-----|---------|---------|---------|----------|---------|--------|--------|-----------|---------------------|
| 計       | 812     | 計       | 31        | 27    | 188           | 284    | 77 |      | 23    | 9      |     |         | 17      | 計       |          | 1       |        |        | 1         |                     |
| ～5ヶ月    | 3       | ～5ヶ月    | 3         |       |               | 1      | 1  |      |       |        |     |         |         | ～5ヶ月    |          |         |        |        |           |                     |
| ～11ヶ月   | 5       | ～11ヶ月   | 5         | 4     |               | 17     | 4  |      |       | 7      |     |         |         | ～11ヶ月   |          |         |        |        | 1         |                     |
| 1歳      | 38      | 1歳      | 14        | 6     | 2             | 28     | 18 |      |       | 2      |     |         |         | 1歳      |          |         |        |        |           |                     |
| 2歳      | 31      | 2歳      | 7         | 3     | 10            | 24     | 26 |      | 1     |        |     |         | 2       | 2歳      |          |         |        |        |           |                     |
| 3歳      | 35      | 3歳      | 2         | 5     | 18            | 32     | 13 |      | 3     |        |     |         | 4       | 3歳      |          |         |        |        |           |                     |
| 4歳      | 60      | 4歳      |           | 2     | 35            | 33     | 10 |      | 3     |        |     |         | 4       | 4歳      |          |         |        |        |           |                     |
| 5歳      | 54      | 5歳      |           | 2     | 26            | 22     | 2  |      | 7     |        |     |         | 2       | 5歳      |          |         |        |        |           |                     |
| 6歳      | 39      | 6歳      |           | 2     | 18            | 22     | 1  |      | 1     |        |     |         | 1       | 6歳      |          |         |        |        |           |                     |
| 7歳      | 41      | 7歳      |           | 1     | 16            | 7      | 1  |      | 3     |        |     |         |         | 7歳      |          |         |        |        |           |                     |
| 8歳      | 43      | 8歳      |           |       | 13            | 12     |    |      | 3     |        |     |         | 2       | 8歳      |          |         |        |        |           |                     |
| 9歳      | 39      | 9歳      |           |       | 12            | 13     |    |      |       |        |     |         |         | 9歳      |          |         |        |        |           |                     |
| 10歳～14歳 | 130     | 10歳～14歳 |           | 2     | 28            | 50     | 1  |      | 1     |        |     |         | 1       | 10歳～14歳 |          |         |        |        |           |                     |
| 15歳～19歳 | 73      | 15歳～19歳 |           |       | 4             | 9      |    |      |       |        |     |         |         | 15歳～19歳 | 1        |         |        |        |           |                     |
| 20歳～29歳 | 72      | 20歳以上   |           |       | 6             | 14     |    |      | 1     |        |     |         | 1       | 20歳～29歳 |          |         |        |        |           |                     |
| 30歳～39歳 | 52      |         |           |       |               |        |    |      |       |        |     |         |         | 30歳～39歳 |          |         |        |        |           |                     |
| 40歳～49歳 | 41      |         |           |       |               |        |    |      |       |        |     |         |         | 40歳～49歳 |          |         |        |        |           |                     |
| 50歳～59歳 | 33      |         |           |       |               |        |    |      |       |        |     |         |         | 50歳～59歳 |          |         |        |        |           |                     |
| 60歳～69歳 | 18      |         |           |       |               |        |    |      |       |        |     |         |         | 60歳～69歳 |          |         |        |        |           |                     |
| 70歳～79歳 | 3       |         |           |       |               |        |    |      |       |        |     |         |         | 70歳以上   |          |         |        |        |           |                     |
| 80歳以上   | 2       |         |           |       |               |        |    |      |       |        |     |         |         |         |          |         |        |        |           |                     |

平成23年 感染症週報(インフルエンザ・小児科) 推移表

人

| 週   | 期間           | 定点数               |                  | 501         | 600               | 601       | 602                           | 603        | 604 | 605      | 606       | 607       | 608 | 610             | 612             |
|-----|--------------|-------------------|------------------|-------------|-------------------|-----------|-------------------------------|------------|-----|----------|-----------|-----------|-----|-----------------|-----------------|
|     |              | 5<br>ル<br>エン<br>ザ | 6<br>小<br>児<br>科 | インフル<br>エンザ | RSウ<br>イルス<br>感染症 | 咽頭結<br>膜熱 | A群溶<br>血性レ<br>ンサ球<br>菌咽頭<br>炎 | 感染性<br>胃腸炎 | 水痘  | 手足口<br>病 | 伝染性<br>紅斑 | 突発性<br>発疹 | 百日咳 | ヘルパ<br>ン<br>ギーナ | 流行性<br>耳下腺<br>炎 |
| 1   | 1. 3～ 1. 9   | 48                | 29               | 101         | 21                | 21        | 99                            | 255        | 122 | 2        | 24        | 10        |     |                 | 37              |
| 2   | 1. 10～ 1. 16 | 48                | 29               | 358         | 32                | 29        | 131                           | 306        | 92  |          | 25        | 14        |     |                 | 29              |
| 3   | 1. 17～ 1. 23 | 48                | 29               | 812         | 31                | 27        | 188                           | 284        | 77  |          | 23        | 9         |     |                 | 17              |
| 合 計 |              |                   |                  | 1,271       | 84                | 77        | 418                           | 845        | 291 | 2        | 72        | 33        |     |                 | 83              |

B



平成23年 感染症週報(インフルエンザ・小児科) 推移表 定点当たり患者発生数

人/定点

| 週   | 期間         | 定点数               |                  | 501                 | 600                           | 601                   | 602   | 603                        | 604    | 605              | 606                   | 607                   | 608         | 610                         | 612                             |
|-----|------------|-------------------|------------------|---------------------|-------------------------------|-----------------------|---|----------------------------|--------|------------------|-----------------------|-----------------------|-------------|-----------------------------|---------------------------------|
|     |            | 5<br>ル<br>エン<br>ザ | 6<br>小<br>児<br>科 | イン<br>フル<br>エン<br>ザ | RSウ<br>イル<br>ス<br>感<br>染<br>症 | 咽<br>頭<br>結<br>膜<br>熱 | A群<br>溶<br>血<br>性<br>レ<br>ン<br>サ<br>球<br>菌<br>咽<br>頭<br>炎 | 感<br>染<br>性<br>胃<br>腸<br>炎 | 水<br>痘 | 手<br>足<br>口<br>病 | 伝<br>染<br>性<br>紅<br>斑 | 突<br>発<br>性<br>発<br>疹 | 百<br>日<br>咳 | ヘル<br>パ<br>ン<br>キ<br>ー<br>ナ | 流<br>行<br>性<br>耳<br>下<br>腺<br>炎 |
| 1   | 1. 3～ 1. 9 | 48                | 29               | 2.10                | 0.72                          | 0.72                  | 3.41  | 8.79                       | 4.21   | 0.07             | 0.83                  | 0.34                  |             |                             | 1.28                            |
| 2   | 1.10～ 1.16 | 48                | 29               | 7.46                | 1.10                          | 1.00                  | 4.52  | 10.55                      | 3.17   |                  | 0.86                  | 0.48                  |             |                             | 1.00                            |
| 3   | 1.17～ 1.23 | 48                | 29               | 16.92               | 1.07                          | 0.93                  | 6.48  | 9.79                       | 2.66   |                  | 0.79                  | 0.31                  |             |                             | 0.59                            |
| 合 計 |            |                   |                  | 26.48               | 2.90                          | 2.66                  | 14.41   | 29.14                      | 10.03  | 0.07             | 2.48                  | 1.14                  |             |                             | 2.86                            |

平成23年 感染症週報(眼科・基幹) 推移表

人

| 週   | 期間           | 定点数     |         | 701              | 702             | 902        | 903        | 904               | 905         |
|-----|--------------|---------|---------|------------------|-----------------|------------|------------|-------------------|-------------|
|     |              | 7<br>眼科 | 9<br>基幹 | 急性出<br>血性結<br>膜炎 | 流行性<br>角結膜<br>炎 | 細菌性<br>髄膜炎 | 無菌性<br>髄膜炎 | マイコ<br>プラズ<br>マ肺炎 | クラミジア<br>肺炎 |
| 1   | 1. 3～ 1. 9   | 7       | 5       |                  | 7               |            |            | 3                 |             |
| 2   | 1. 10～ 1. 16 | 7       | 5       |                  | 8               |            |            | 1                 |             |
| 3   | 1. 17～ 1. 23 | 7       | 5       |                  | 1               |            |            | 1                 |             |
| 合 計 |              |         |         |                  | 16              |            |            | 5                 |             |

B

平成23年 感染症週報(眼科・基幹) 推移表 定点当たり患者発生数

人/定点

| 週  | 期間         | 定点数     |         | 701      | 702     | 902    | 903    | 904       | 905     |
|----|------------|---------|---------|----------|---------|--------|--------|-----------|---------|
|    |            | 7<br>眼科 | 9<br>基幹 | 急性出血性結膜炎 | 流行性角結膜炎 | 細菌性髄膜炎 | 無菌性髄膜炎 | マイコプラズマ肺炎 | クラミジア肺炎 |
| 1  | 1. 3~ 1. 9 | 7       | 5       |          | 1.00    |        |        | 0.60      |         |
| 2  | 1.10~ 1.16 | 7       | 5       |          | 1.14    |        |        | 0.20      |         |
| 3  | 1.17~ 1.23 | 7       | 5       |          | 0.14    |        |        | 0.20      |         |
| 合計 |            |         |         |          | 2.29    |        |        | 1.00      |         |

B