

感染症発生動向調査（週報）の保健所別発生状況												
		調査対象期間				定点当り		石川中央			備考	
		先週 5/9~5/15	今週 5/16~5/22	増減	前年同週	今週 (20週)	南加賀 定点10	金沢市 定点16	石川中 定点10	能登中 定点7		能登北 定点5
1	インフルエンザ	125	74	△51	0.17	1.54	↓	↓	↓	↓	↑	新:今週新たに報告あり 矢印:先週に引き続き報告あり ↑増加 ↓減少 →同数 ▽先週報告あり今週報告なし
							南加賀 定点6	金沢市 定点10	石川中 定点6	能登中 定点4	能登北 定点3	
2	RSウイルス感染症	2	17	15	0.28	0.59	→	新		↑		
3	咽頭結膜熱	21	19	△2	0.41	0.66	↓	→	↑	↑	▽	
4	◎A群溶血性レンサ球菌咽頭炎	139	101	△38	4.38	3.48	↓	↓	↓	↓	↑	
5	感染性胃腸炎	232	215	△17	13.17	7.41	↑	↓	↓	↓		
6	水痘	83	42	△41	1.66	1.45	↓	↓	↓	↑	新	
7	手足口病	—	2	2	0.48	0.07	新		新			
8	◎伝染性紅斑	46	53	7	0.21	1.83	↓	↑	↑	↓		
9	突発性発しん	9	19	10	0.45	0.66	↑	↑	↑	→		
10	百日咳	—	—	—	—	—						
11	ヘルパンギーナ	—	—	—	0.17	—						
12	流行性耳下腺炎	14	29	15	2.66	1.00	↑	↑	新	↑		
							南加賀 定点1	金沢市 定点3	石川中 定点1	能登中 定点1	能登北 定点1	
13	急性出血性結膜炎	—	—	—	—	—						
14	流行性角結膜炎	7	4	△3	—	0.57		→	▽			
							南加賀 定点1	金沢市 定点1	石川中 定点1	能登中 定点1	能登北 定点1	
15	細菌性髄膜炎	—	—	—	—	—						
16	無菌性髄膜炎	—	—	—	—	—						
17	マイコプラズマ肺炎	—	1	1	1.40	0.20	新					
18	クラミジア肺炎(オウム病除く)	—	—	—	—	—						
合計		678	576	△102								

◎: 大きな流行の発生・継続が疑われること

○: 流行の発生前であれば今後4週間以内に大きな流行が発生する可能性があること、流行発生後であればその流行がまだ終わっていない可能性があること

石川県感染症情報センター

インフルエンザ

2011年16週～20週

上段: 定点からの患者報告数
下段: 定点あたりの患者数

	16週	17週	18週	19週	20週
石川県	830 17.29	527 10.98	214 4.46	125 2.60	74 1.54
金沢市	276 17.25	163 10.19	36 2.25	27 1.69	11 0.69
南加賀	127 12.70	94 9.40	35 3.50	48 4.80	36 3.60
石川中央	207 20.70	137 13.70	43 4.30	32 3.20	8 0.80
能登中部	179 25.57	96 13.71	56 8.00	11 1.57	8 1.14
能登北部	41 8.20	37 7.40	44 8.80	7 1.40	11 2.20

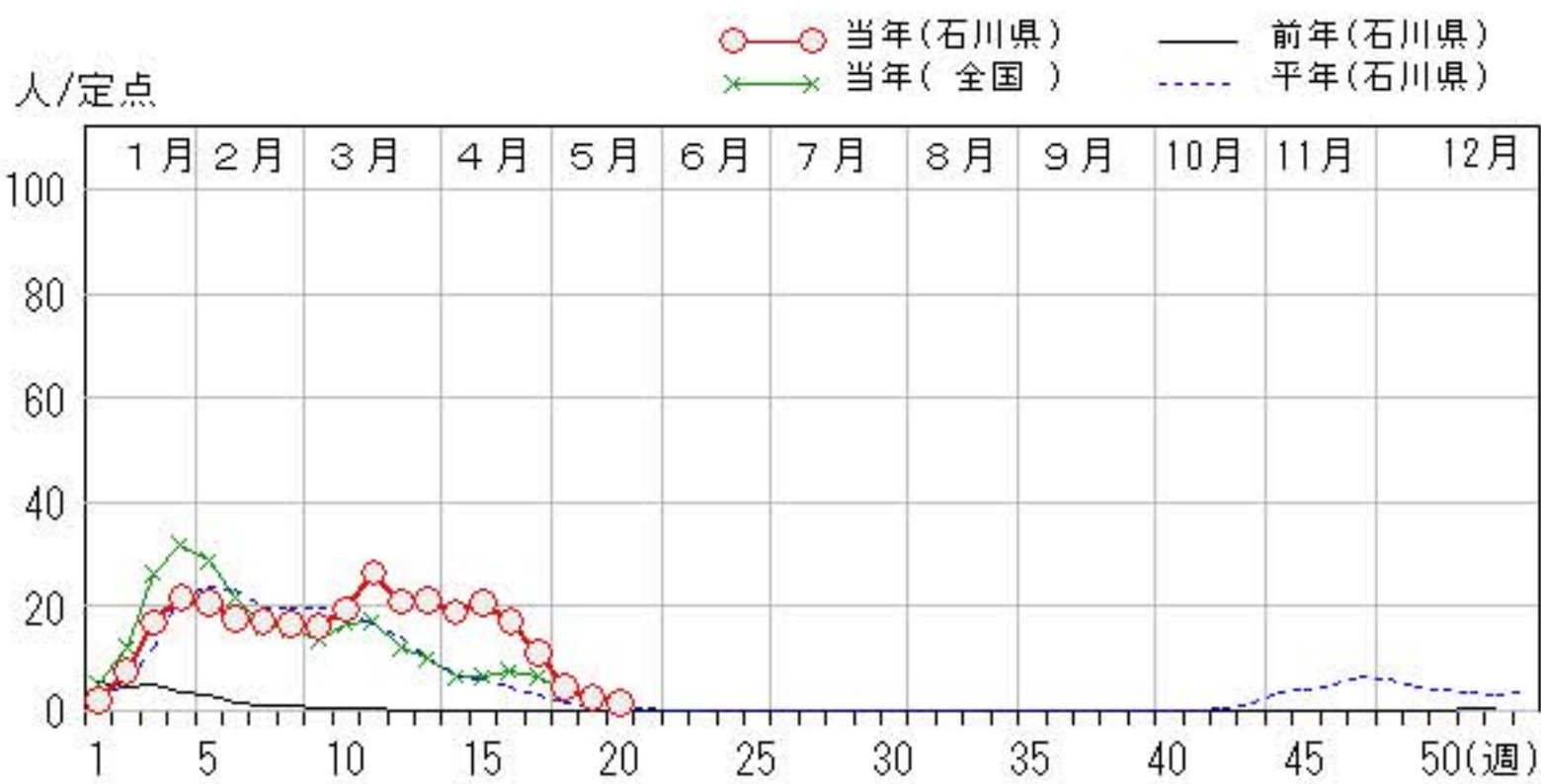
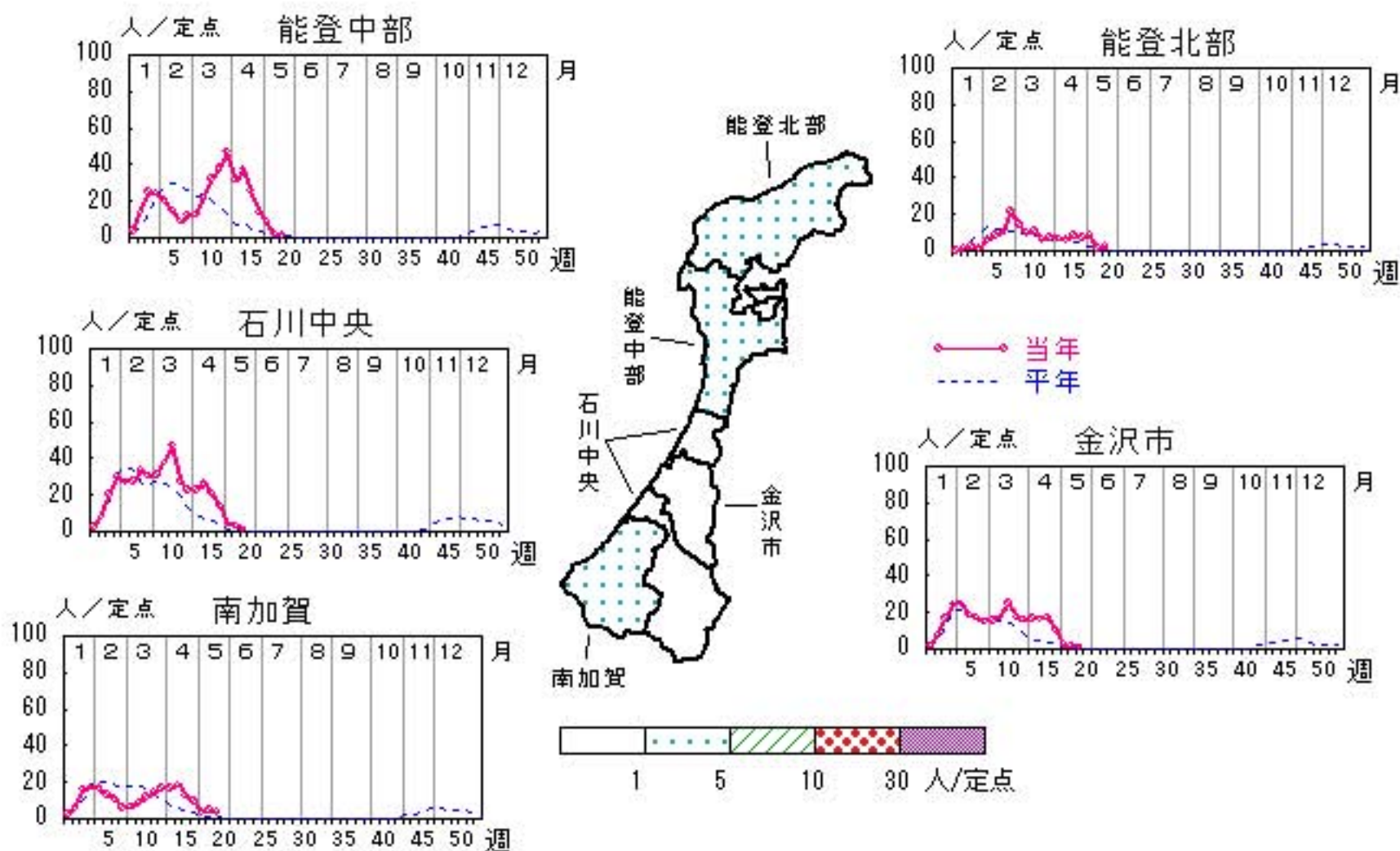

RSウイルス感染症

2011年16週～20週

上段: 定点からの患者報告数
下段: 定点あたりの患者数

	16週	17週	18週	19週	20週
石川県	24 0.83	3 0.10	3 0.10	2 0.07	17 0.59
金沢市	4 0.40	3 0.30	0 0.00	0 0.00	1 0.10
南加賀	0 0.00	0 0.00	0 0.00	1 0.17	1 0.17
石川中央	1 0.17	0 0.00	0 0.00	0 0.00	0 0.00
能登中部	19 4.75	0 0.00	2 0.50	1 0.25	15 3.75
能登北部	0 0.00	0 0.00	1 0.33	0 0.00	0 0.00

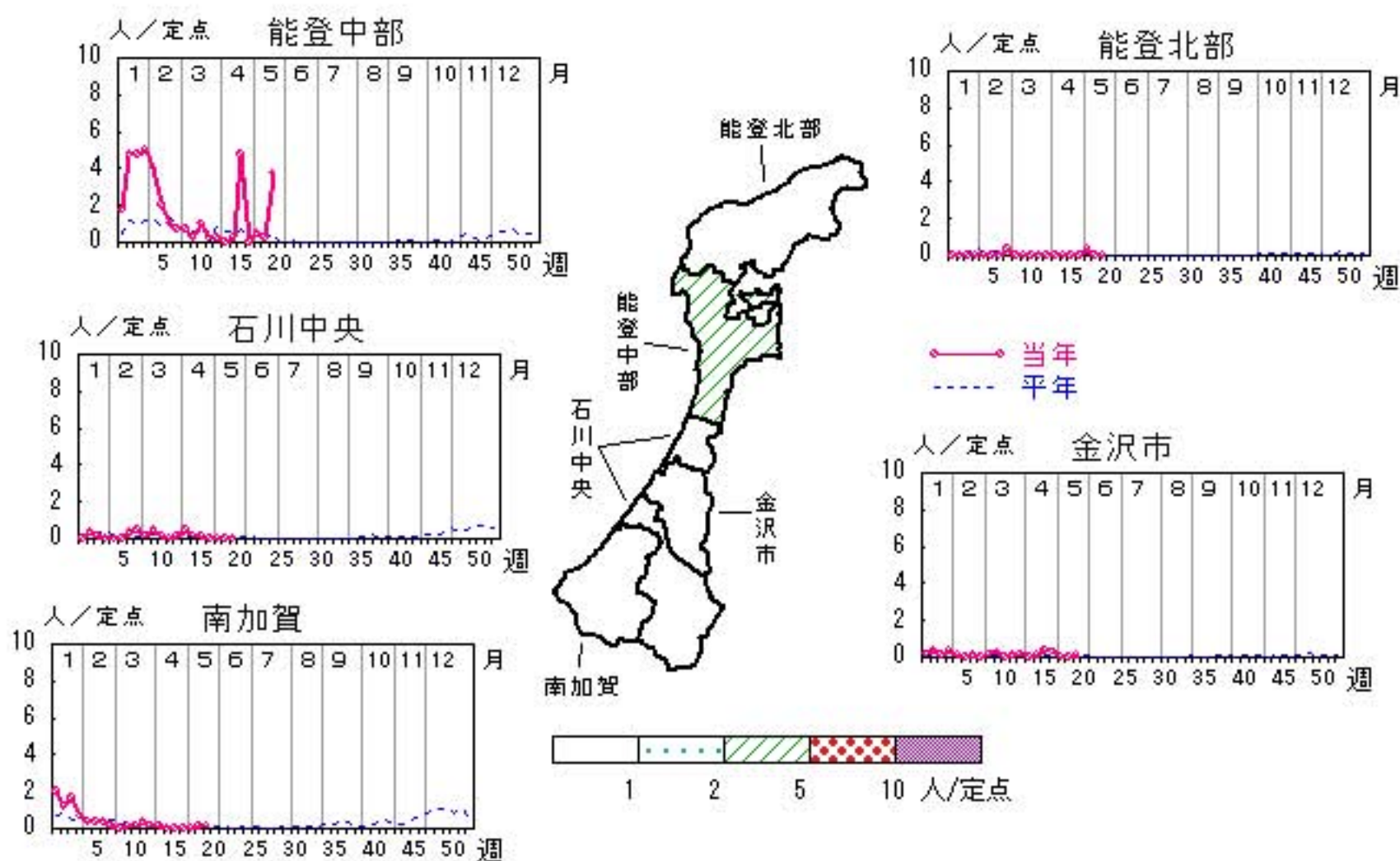

人/定点

○—○ 当年(石川県) — 前年(石川県)
×—× 当年(全国) - - - 平年(石川県)

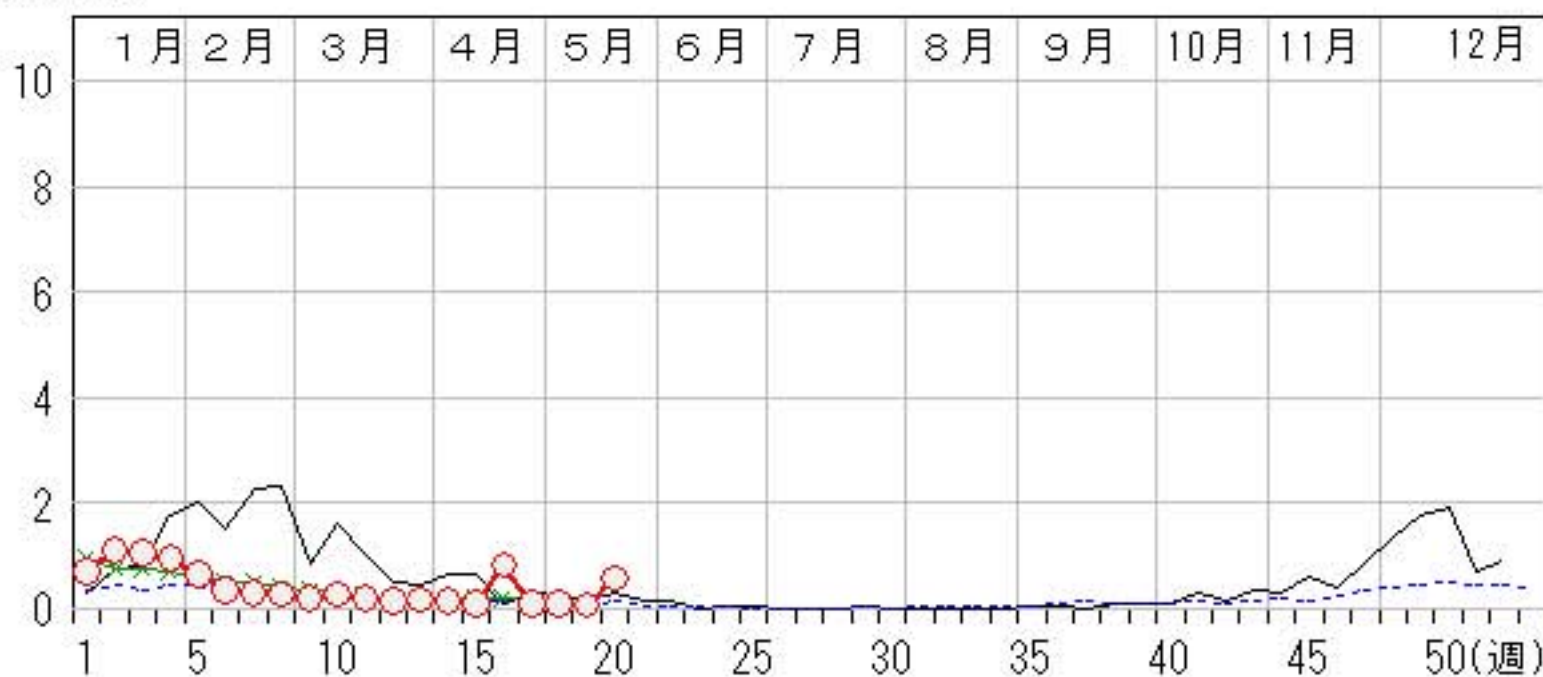

咽頭結膜熱

2011年16週～20週

上段: 定点からの患者報告数
下段: 定点あたりの患者数

	16週	17週	18週	19週	20週
石川県	8 0.28	20 0.69	12 0.41	21 0.72	19 0.66
金沢市	0 0.00	0 0.00	2 0.20	3 0.30	3 0.30
南加賀	3 0.50	7 1.17	4 0.67	6 1.00	4 0.67
石川中央	2 0.33	2 0.33	0 0.00	3 0.50	4 0.67
能登中部	1 0.25	4 1.00	2 0.50	6 1.50	8 2.00
能登北部	2 0.67	7 2.33	4 1.33	3 1.00	0 0.00

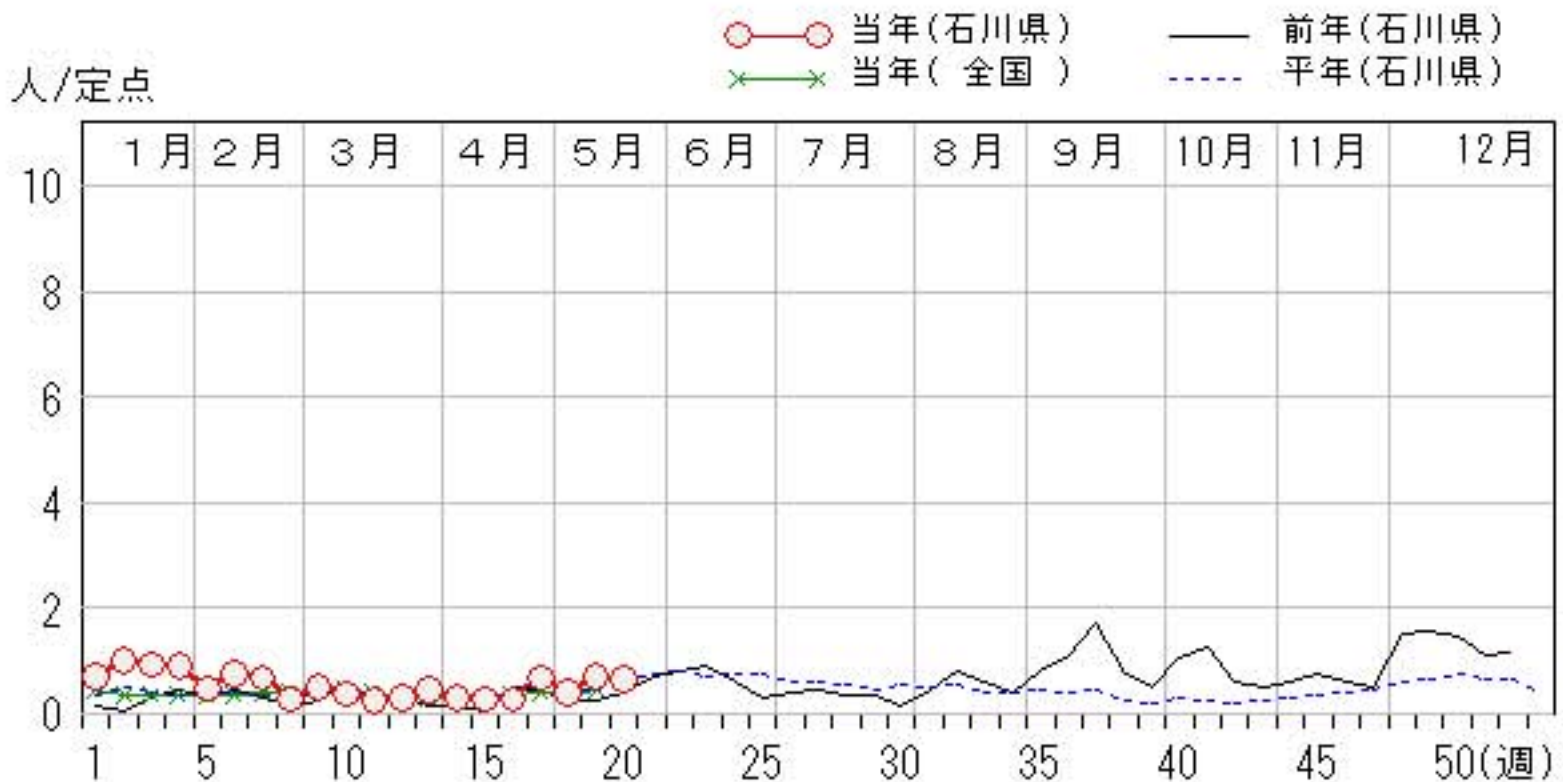
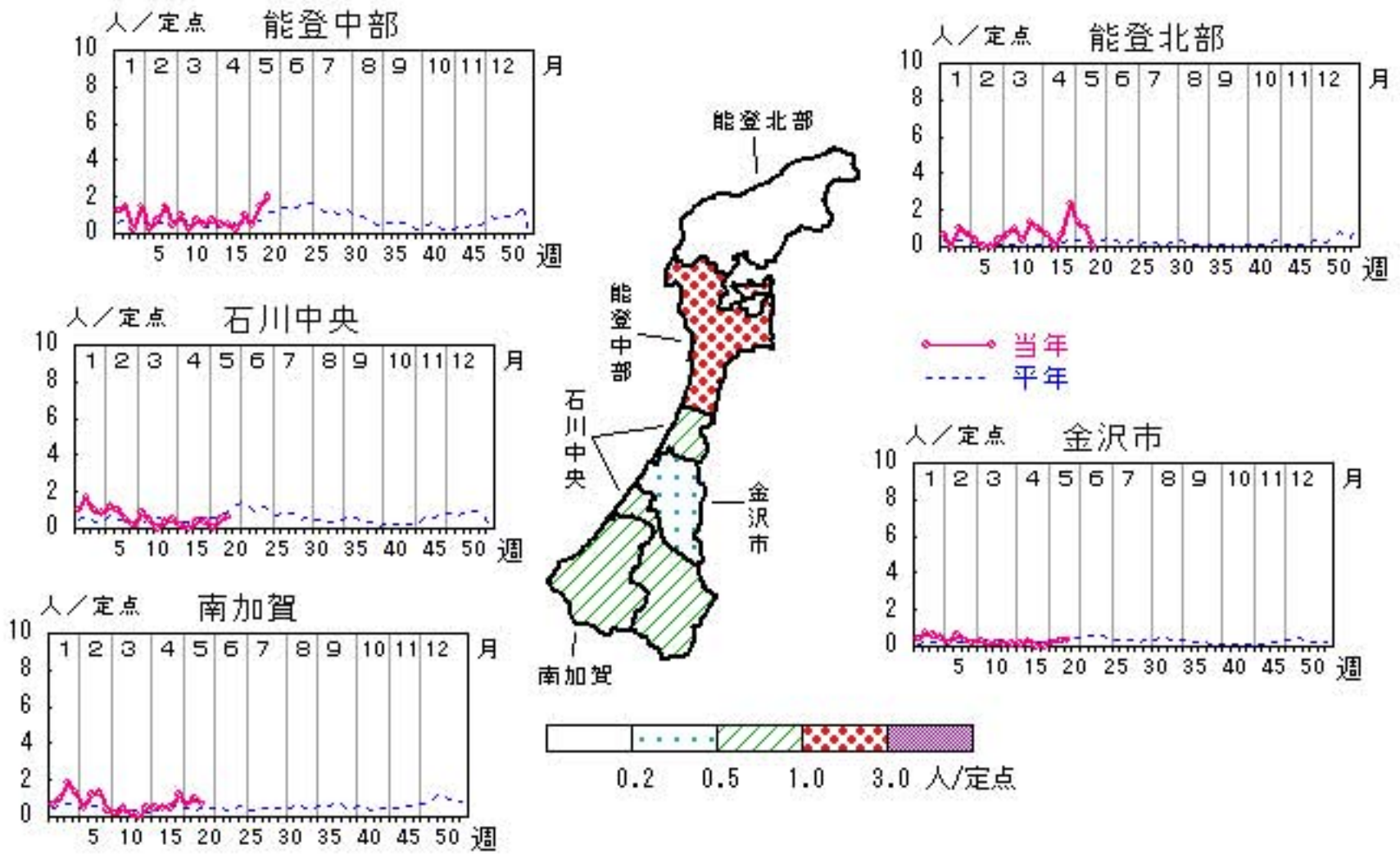

A群溶血性レンサ球菌咽頭炎

2011年16週～20週

上段: 定点からの患者報告数
下段: 定点あたりの患者数

	16週	17週	18週	19週	20週
石川県	136 4.69	145 5.00	74 2.55	139 4.79	101 3.48
金沢市	25 2.50	28 2.80	6 0.60	19 1.90	15 1.50
南加賀	22 3.67	20 3.33	14 2.33	27 4.50	23 3.83
石川中央	29 4.83	23 3.83	11 1.83	34 5.67	16 2.67
能登中部	60 15.00	70 17.50	37 9.25	55 13.75	42 10.50
能登北部	0 0.00	4 1.33	6 2.00	4 1.33	5 1.67

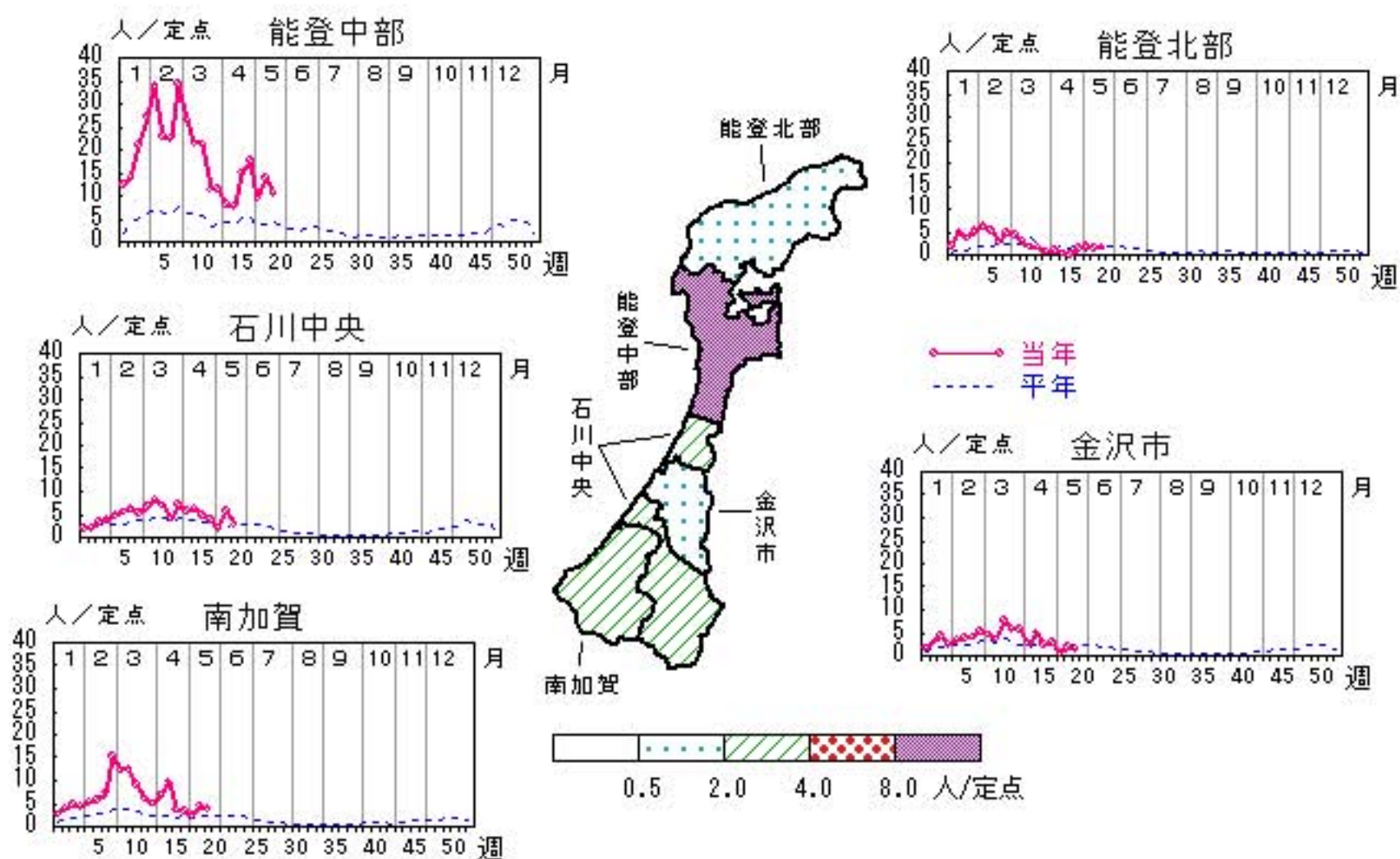

人/定点

○—○ 当年(石川県) — 前年(石川県)
×—× 当年(全国) - - - 平年(石川県)

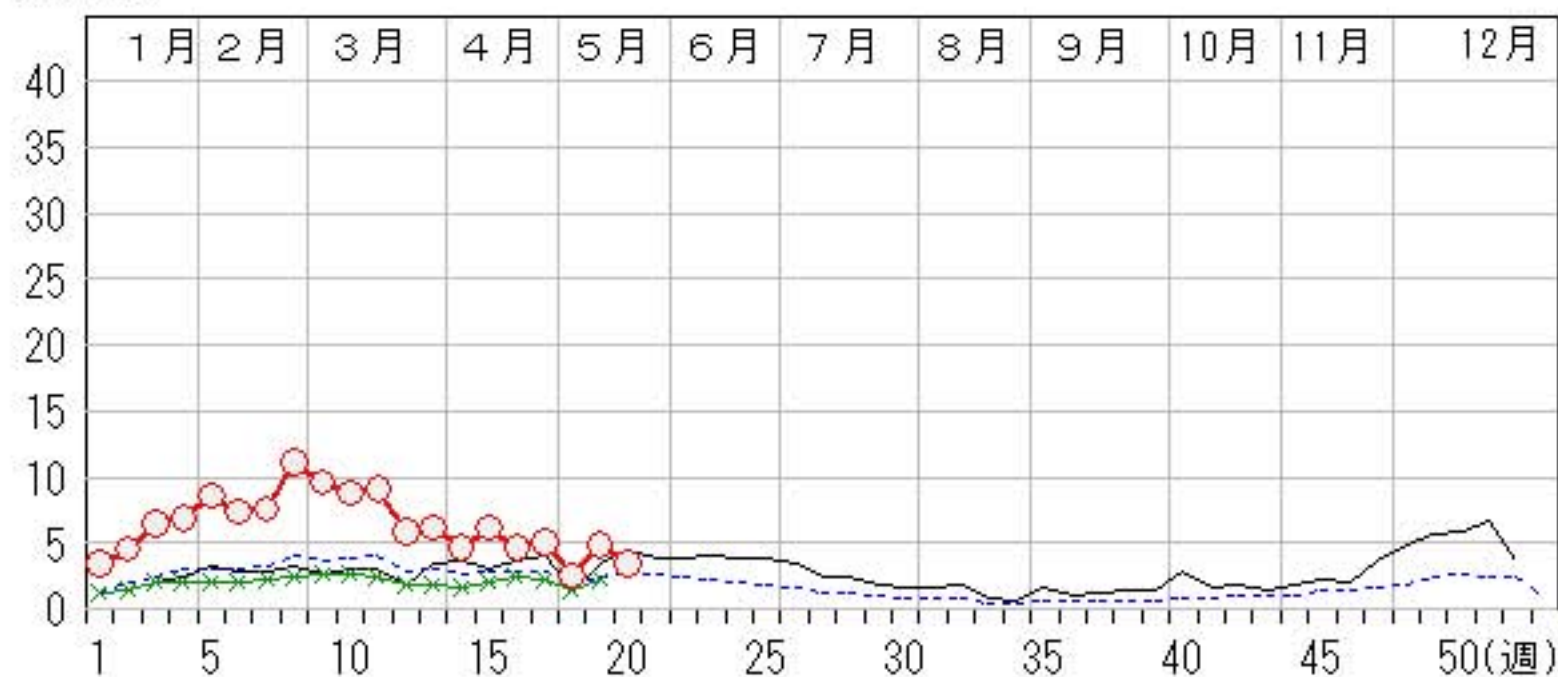

感染性胃腸炎

2011年16週～20週

上段: 定点からの患者報告数
下段: 定点あたりの患者数

	16週	17週	18週	19週	20週
石川県	421 14.52	433 14.93	270 9.31	232 8.00	215 7.41
金沢市	139 13.90	138 13.80	64 6.40	70 7.00	62 6.20
南加賀	93 15.50	86 14.33	59 9.83	48 8.00	49 8.17
石川中央	154 25.67	155 25.83	100 16.67	73 12.17	71 11.83
能登中部	35 8.75	54 13.50	47 11.75	41 10.25	33 8.25
能登北部	0 0.00	0 0.00	0 0.00	0 0.00	0 0.00

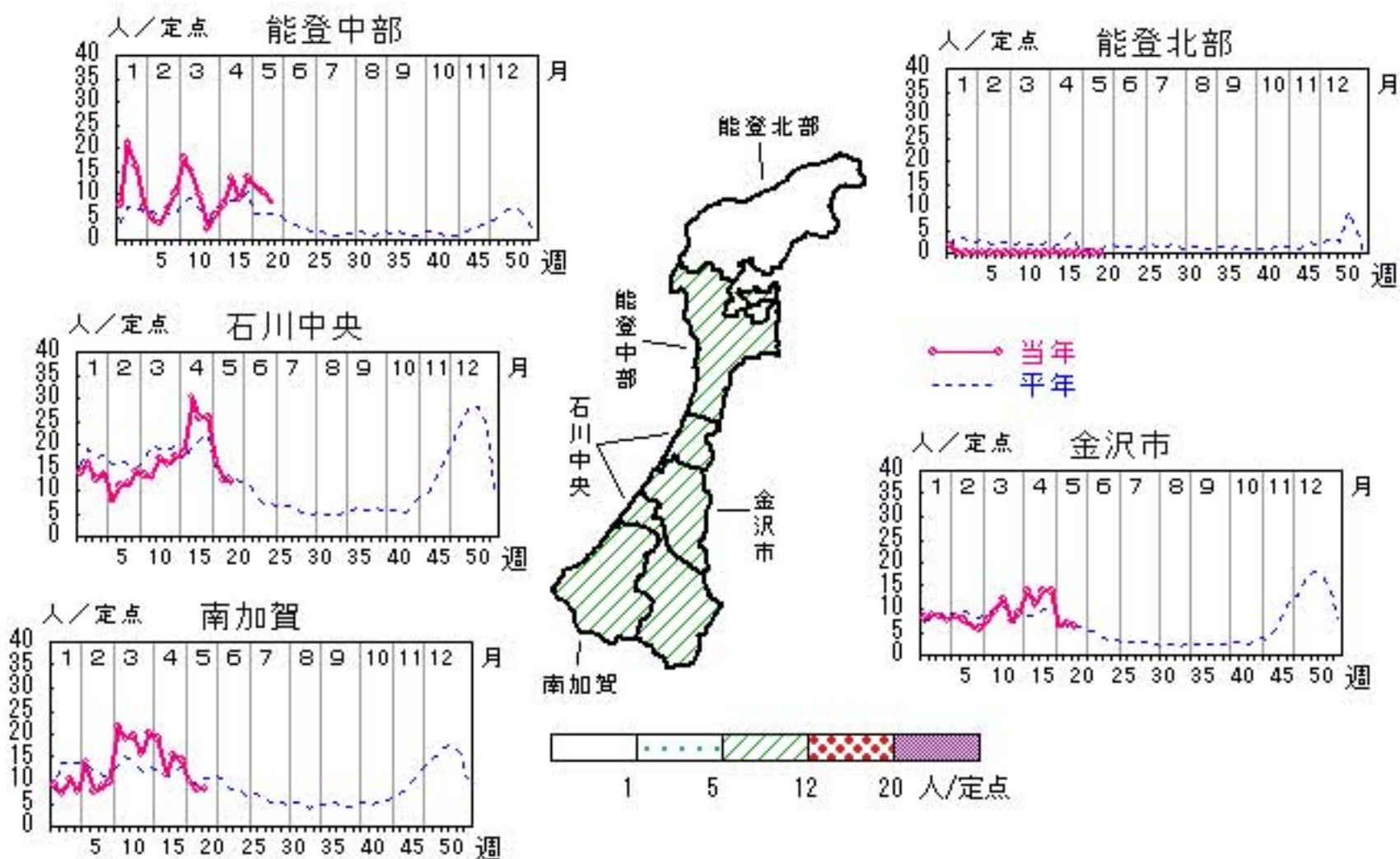

人/定点

○ 当年(石川県) — 前年(石川県)
 × 当年(全国) - - - 平年(石川県)

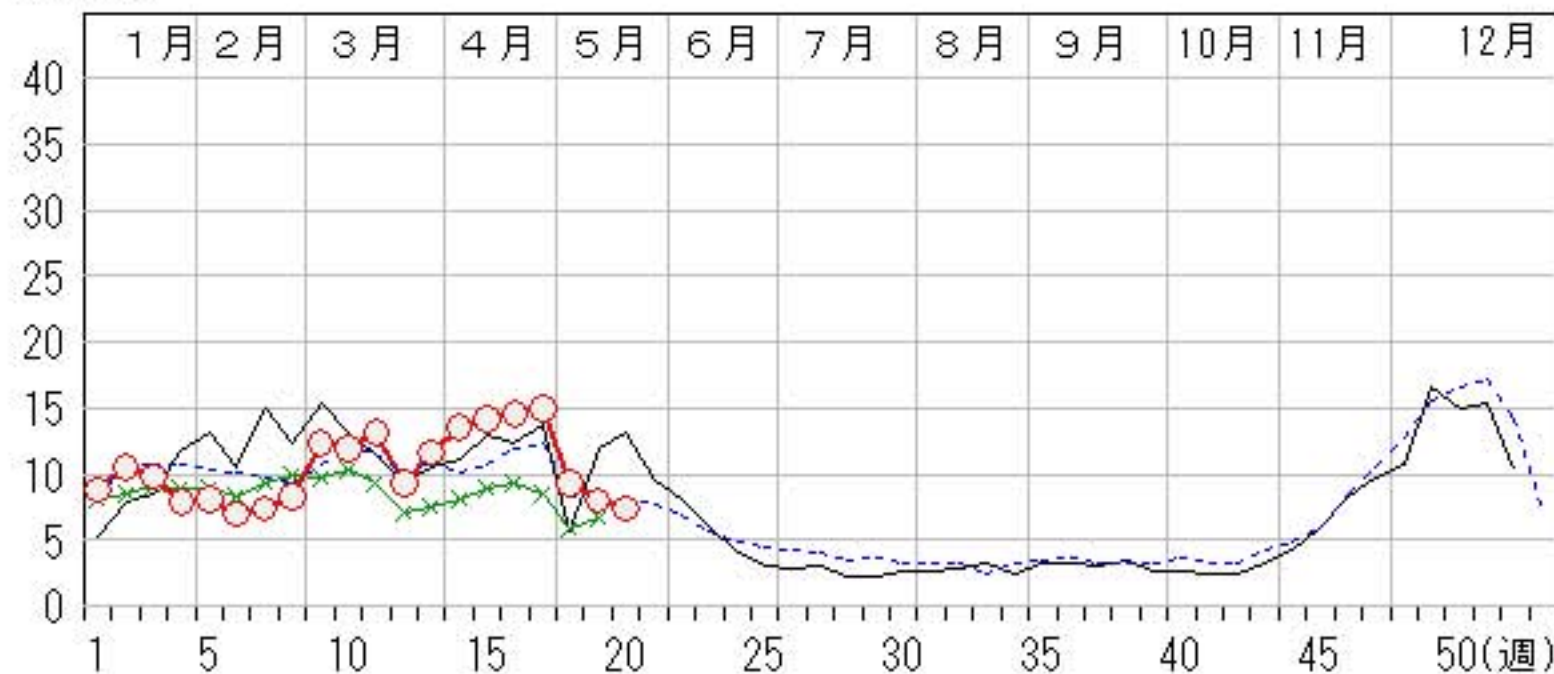

水痘

2011年16週～20週

上段: 定点からの患者報告数
下段: 定点あたりの患者数

	16週	17週	18週	19週	20週
石川県	69 2.38	76 2.62	63 2.17	83 2.86	42 1.45
金沢市	22 2.20	19 1.90	18 1.80	34 3.40	12 1.20
南加賀	32 5.33	30 5.00	22 3.67	30 5.00	15 2.50
石川中央	10 1.67	19 3.17	12 2.00	14 2.33	7 1.17
能登中部	5 1.25	7 1.75	4 1.00	5 1.25	6 1.50
能登北部	0 0.00	1 0.33	7 2.33	0 0.00	2 0.67

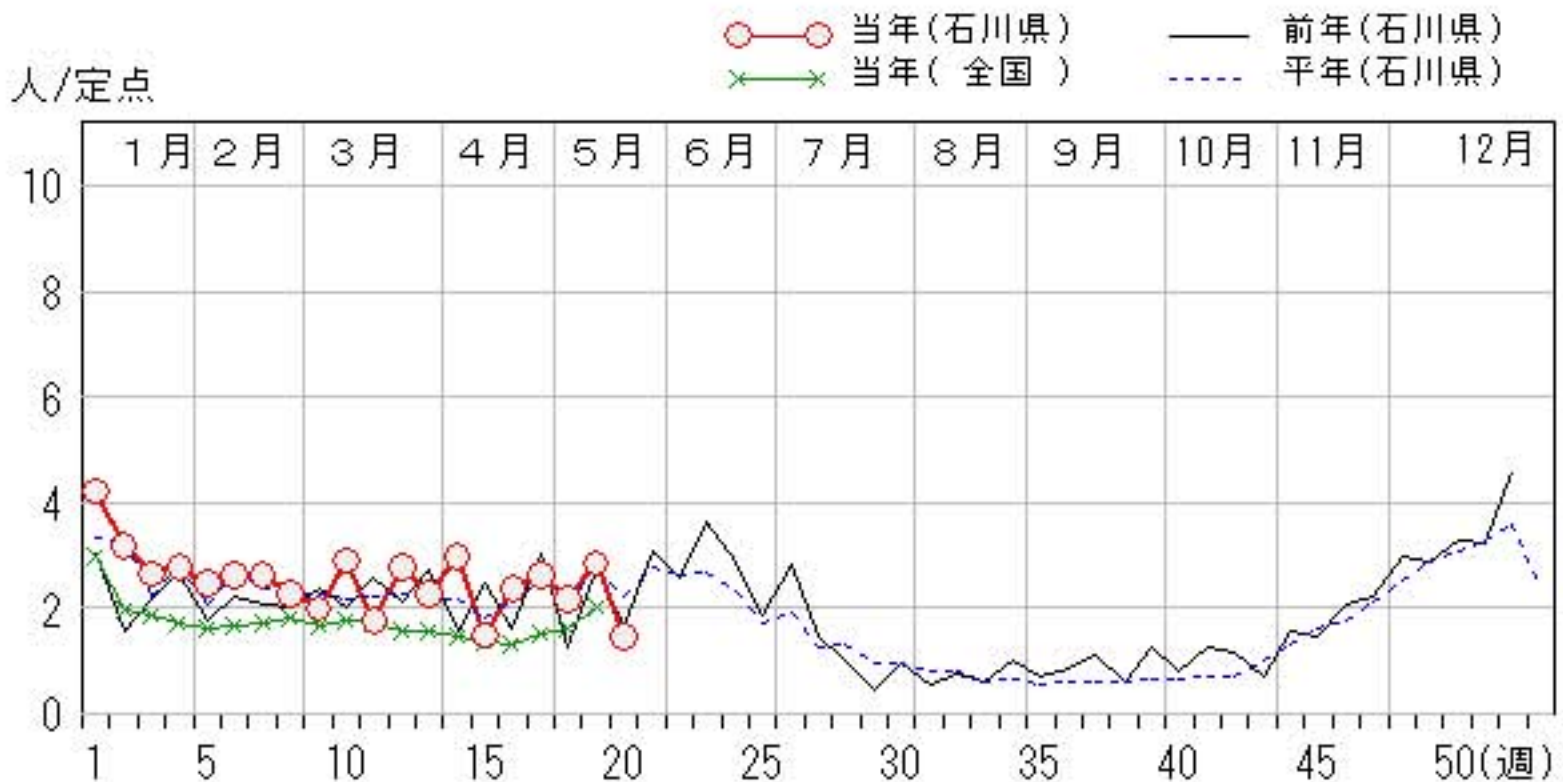
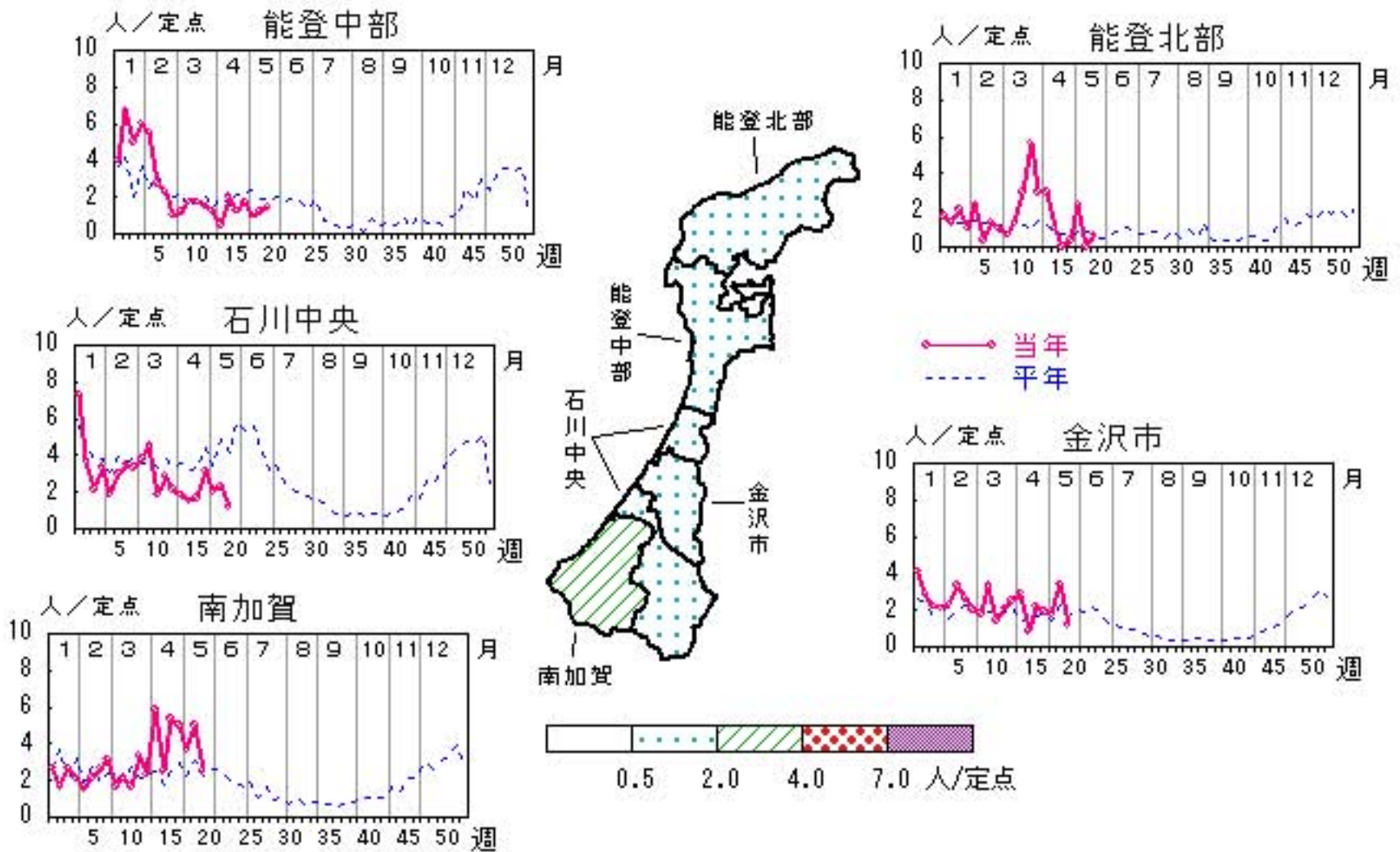

手足口病

2011年16週～20週

上段: 定点からの患者報告数
下段: 定点あたりの患者数

	16週	17週	18週	19週	20週
石川県	1 0.03	0 0.00	0 0.00	0 0.00	2 0.07
金沢市	0 0.00	0 0.00	0 0.00	0 0.00	0 0.00
南加賀	1 0.17	0 0.00	0 0.00	0 0.00	1 0.17
石川中央	0 0.00	0 0.00	0 0.00	0 0.00	1 0.17
能登中部	0 0.00	0 0.00	0 0.00	0 0.00	0 0.00
能登北部	0 0.00	0 0.00	0 0.00	0 0.00	0 0.00

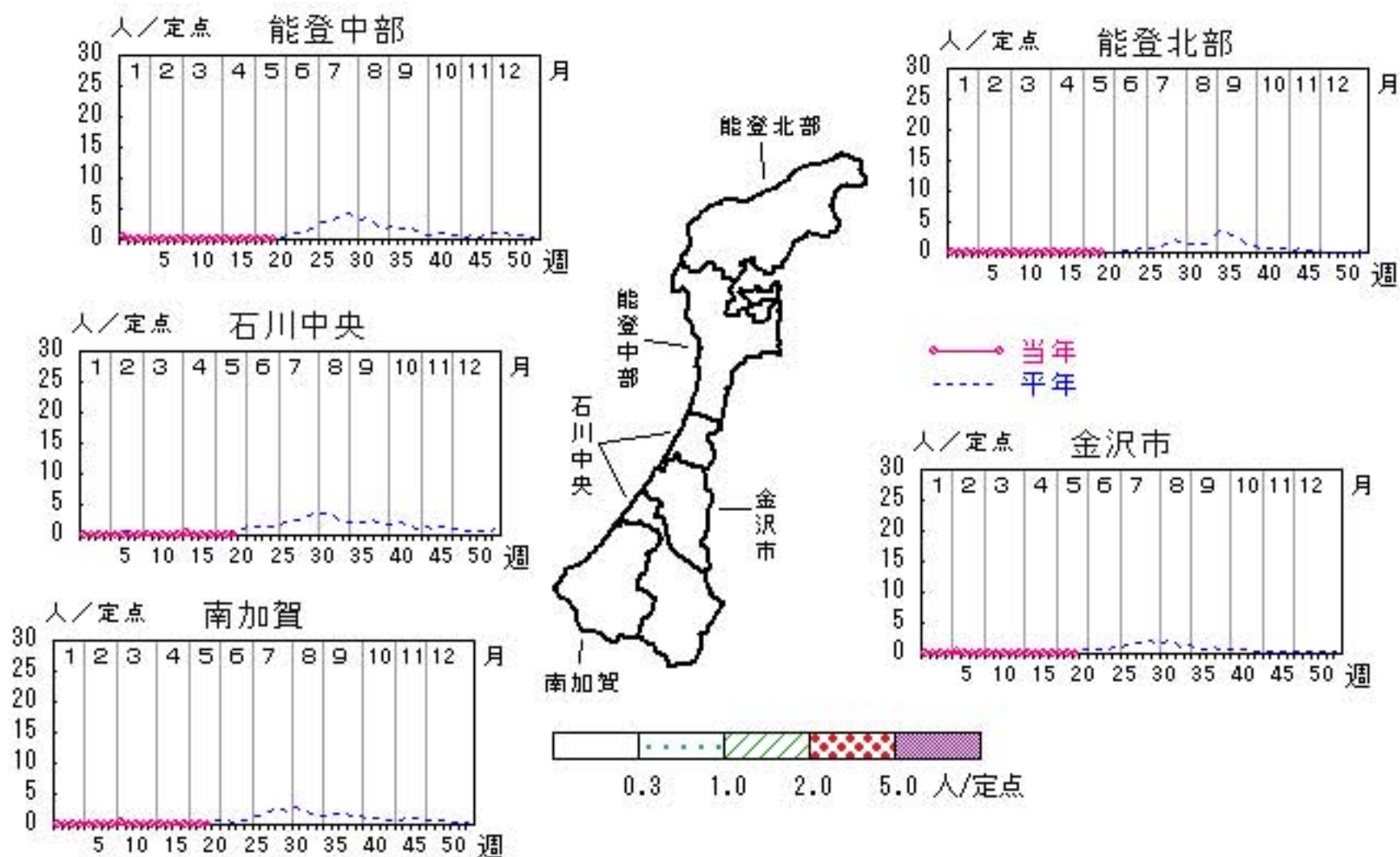

人/定点
 ○—○ 当年(石川県) — 前年(石川県)
 ×—× 当年(全国) - - - 平年(石川県)

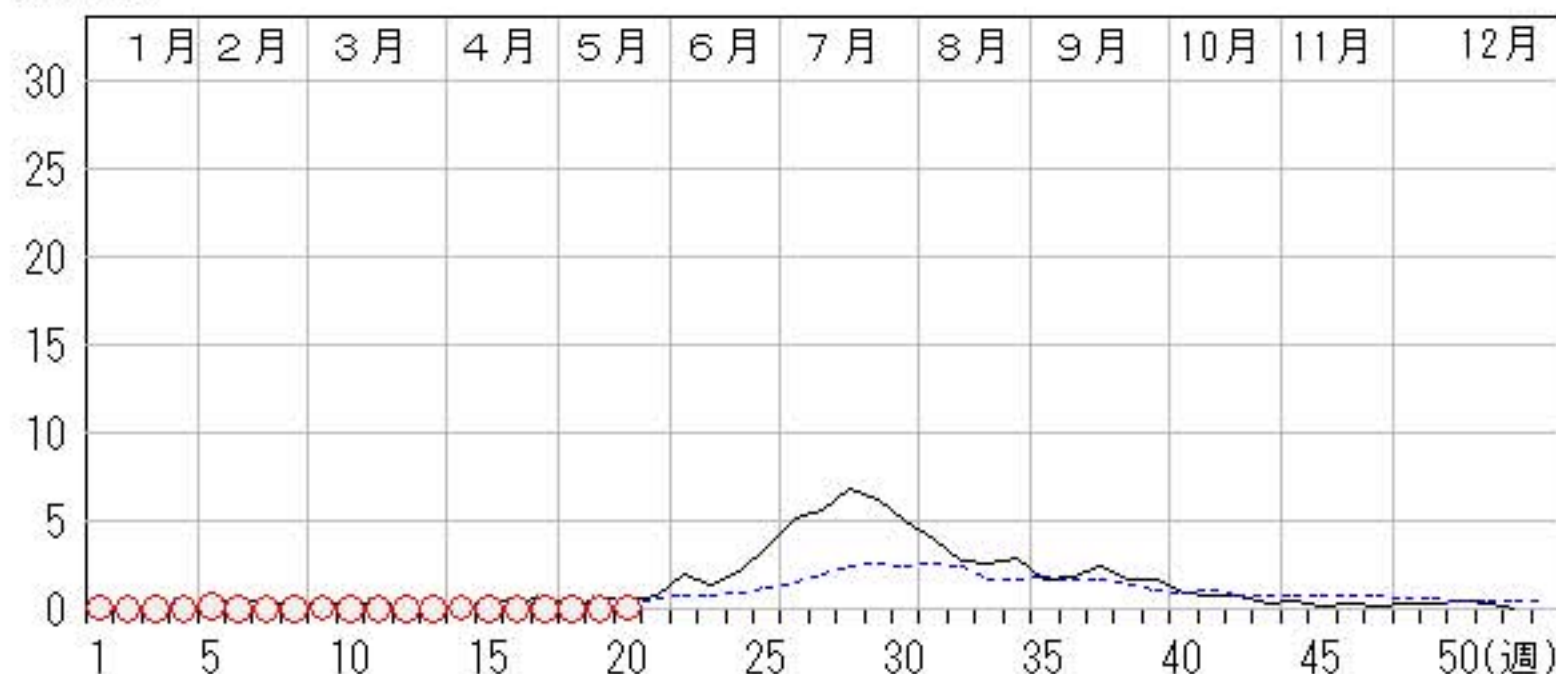

伝染性紅斑

2011年16週～20週

上段: 定点からの患者報告数
下段: 定点あたりの患者数

	16週	17週	18週	19週	20週
石川県	45 1.55	51 1.76	46 1.59	46 1.59	53 1.83
金沢市	10 1.00	16 1.60	10 1.00	13 1.30	23 2.30
南加賀	11 1.83	5 0.83	9 1.50	7 1.17	3 0.50
石川中央	15 2.50	21 3.50	20 3.33	13 2.17	22 3.67
能登中部	7 1.75	9 2.25	7 1.75	13 3.25	5 1.25
能登北部	2 0.67	0 0.00	0 0.00	0 0.00	0 0.00

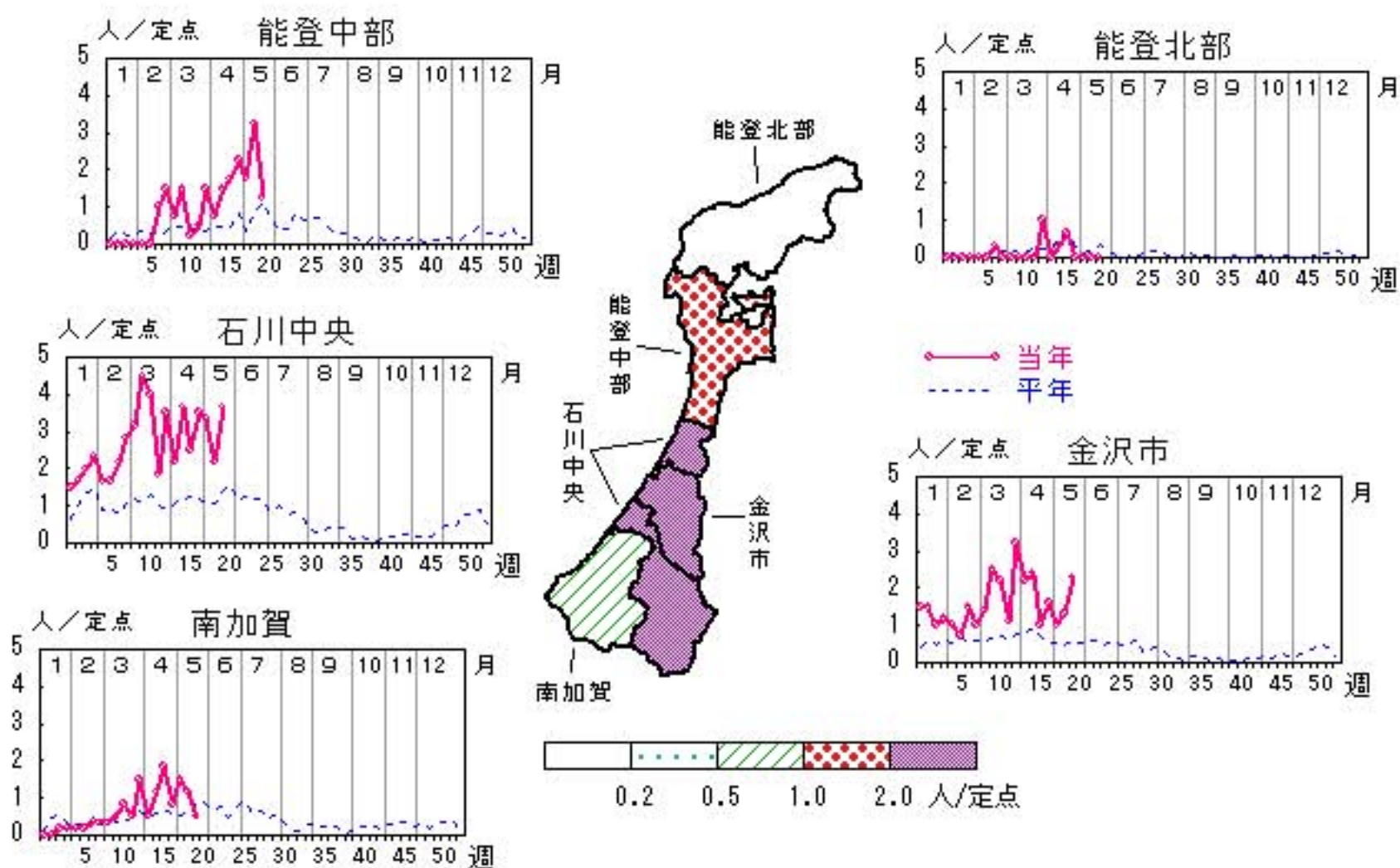

人/定点

○—○ 当年(石川県) — 前年(石川県)
×—× 当年(全国) - - - 平年(石川県)

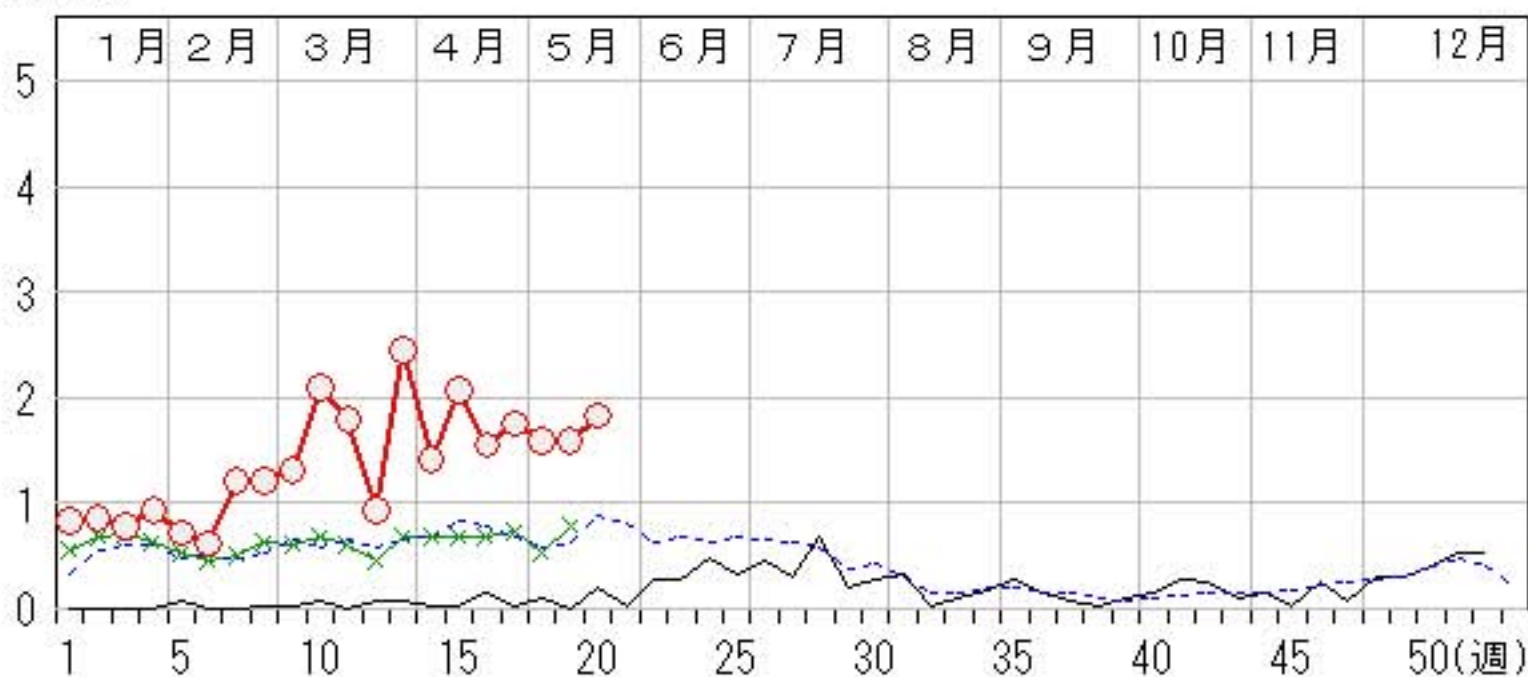

突発性発しん

2011年16週～20週

上段: 定点からの患者報告数
下段: 定点あたりの患者数

	16週	17週	18週	19週	20週
石川県	15 0.52	19 0.66	11 0.38	9 0.31	19 0.66
金沢市	3 0.30	6 0.60	4 0.40	5 0.50	6 0.60
南加賀	2 0.33	6 1.00	4 0.67	1 0.17	5 0.83
石川中央	7 1.17	3 0.50	1 0.17	1 0.17	6 1.00
能登中部	2 0.50	3 0.75	1 0.25	2 0.50	2 0.50
能登北部	1 0.33	1 0.33	1 0.33	0 0.00	0 0.00

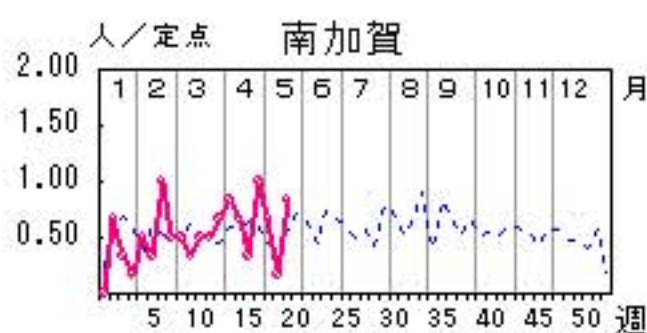
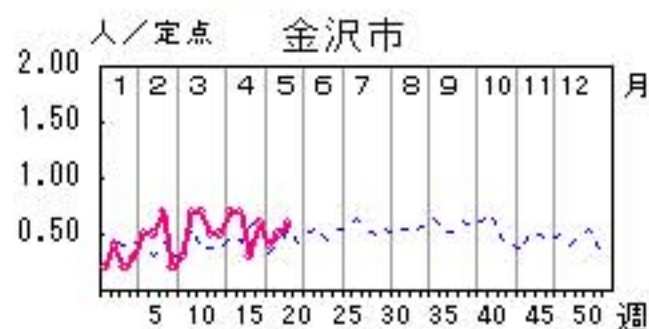
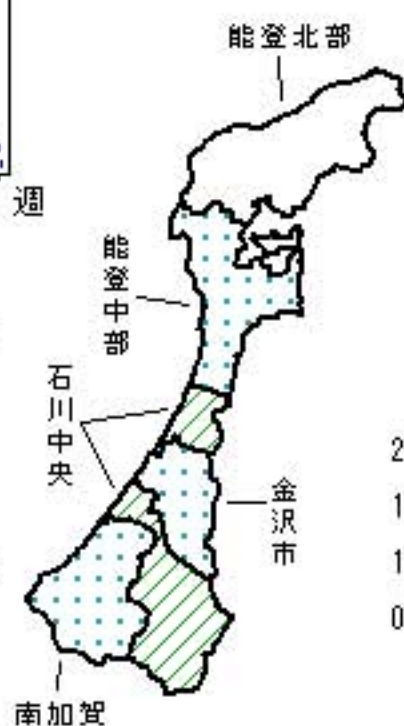
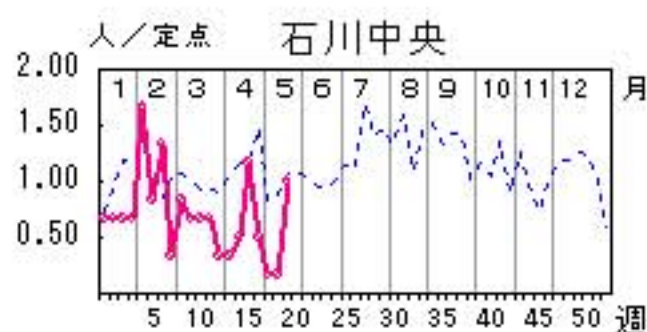
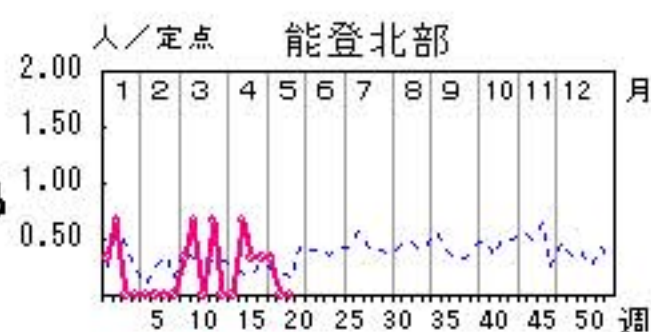
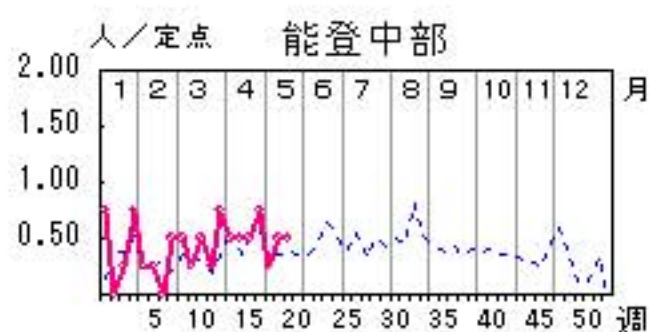

人/定点

○—○ 当年(石川県) — 前年(石川県)
×—× 当年(全国) - - - 平年(石川県)

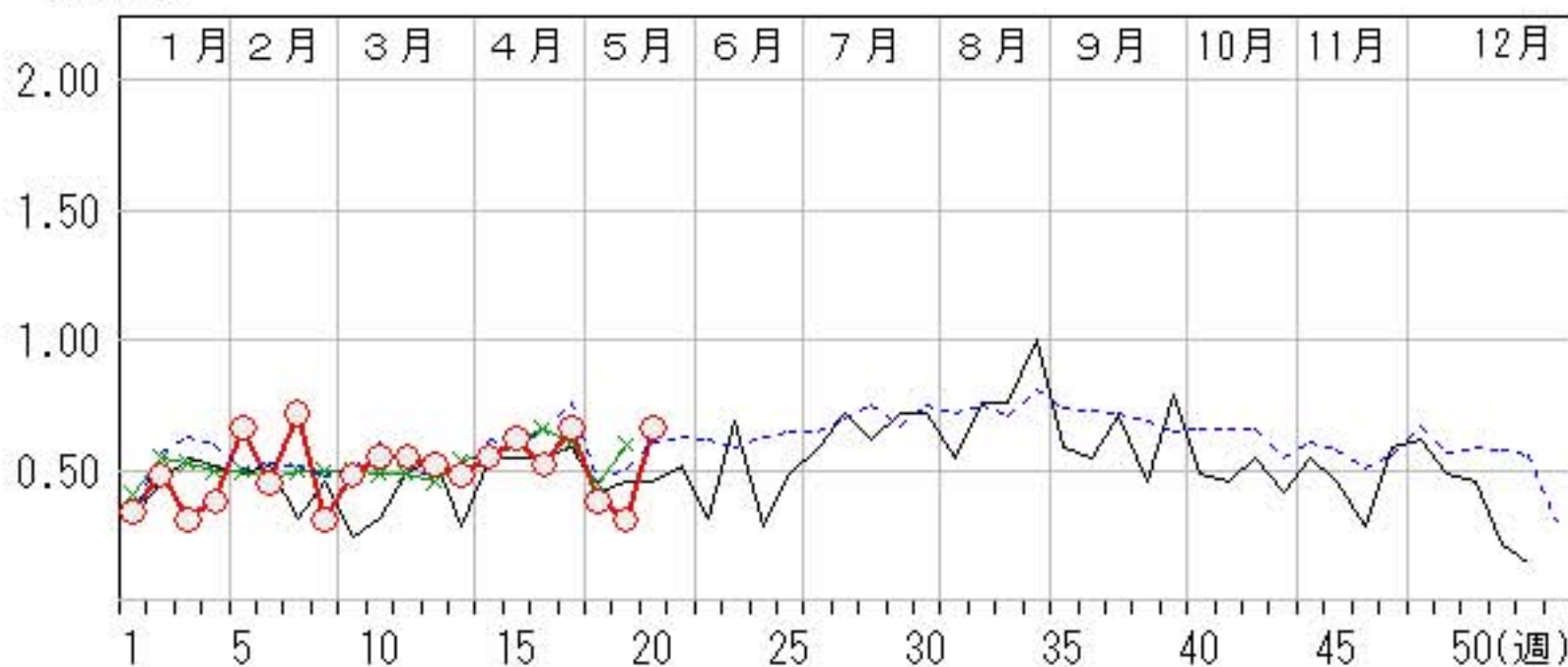

流行性耳下腺炎

2011年16週～20週

上段: 定点からの患者報告数
下段: 定点あたりの患者数

	16週	17週	18週	19週	20週
石川県	18 0.62	23 0.79	24 0.83	14 0.48	29 1.00
金沢市	3 0.30	5 0.50	11 1.10	2 0.20	8 0.80
南加賀	5 0.83	9 1.50	9 1.50	9 1.50	14 2.33
石川中央	6 1.00	5 0.83	3 0.50	0 0.00	3 0.50
能登中部	4 1.00	4 1.00	1 0.25	3 0.75	4 1.00
能登北部	0 0.00	0 0.00	0 0.00	0 0.00	0 0.00

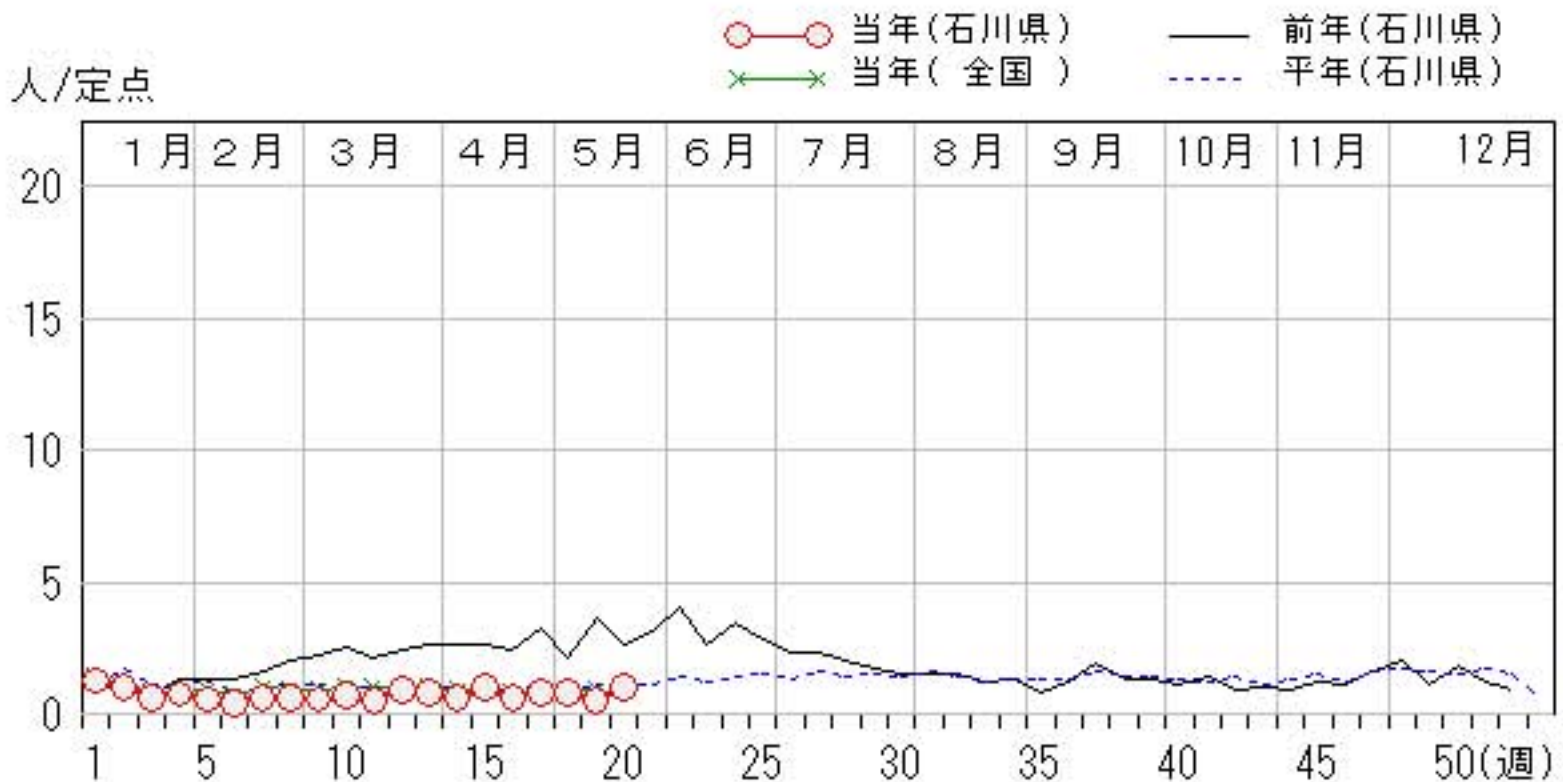
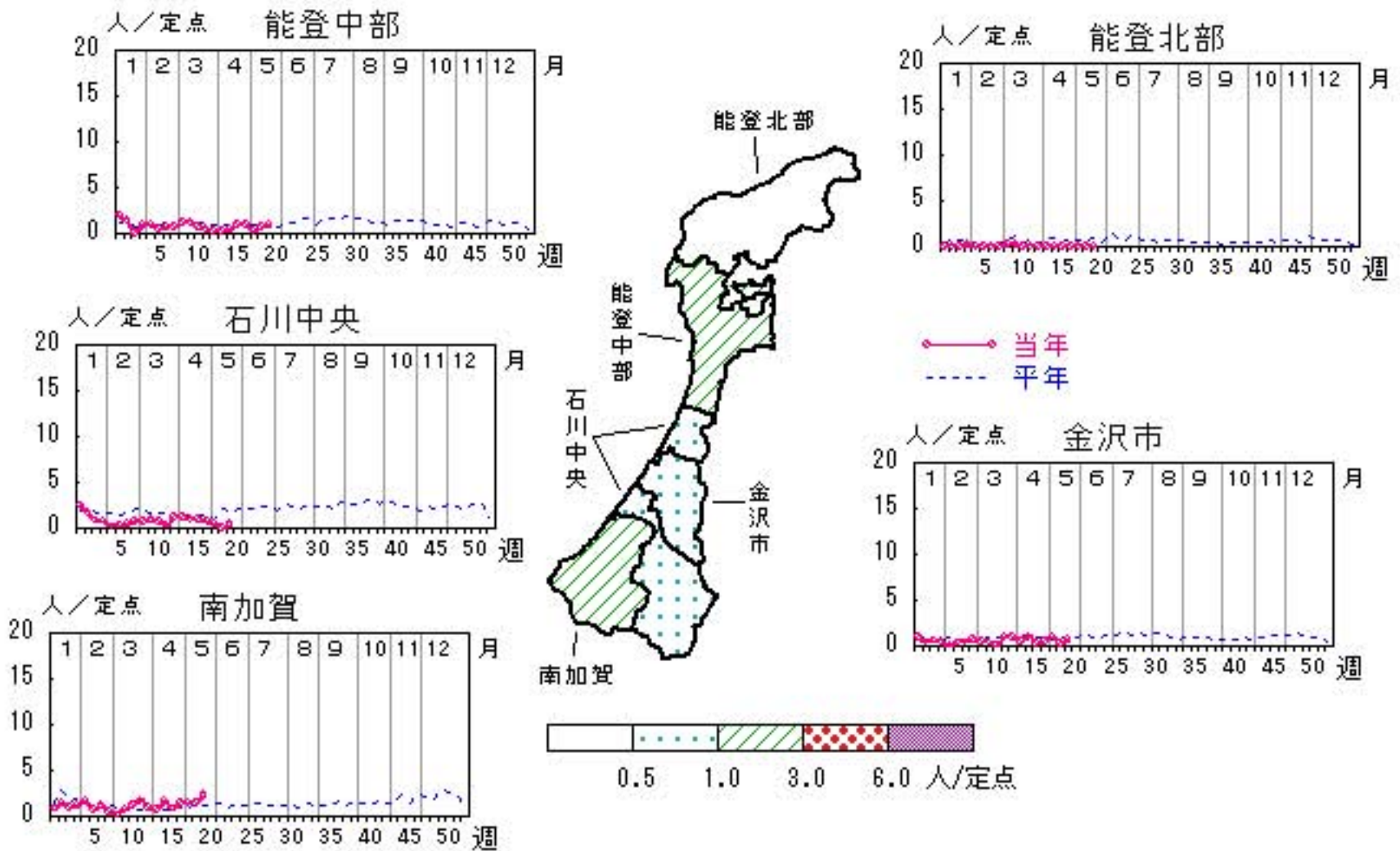

流行性角結膜炎

2011年16週～20週

上段:定点からの患者報告数
下段:定点あたりの患者数

	16週	17週	18週	19週	20週
石川県	1 0.14	0 0.00	0 0.00	7 1.00	4 0.57
金沢市	0 0.00	0 0.00	0 0.00	4 1.33	4 1.33
南加賀	0 0.00	0 0.00	0 0.00	0 0.00	0 0.00
石川中央	1 1.00	0 0.00	0 0.00	3 3.00	0 0.00
能登中部	0 0.00	0 0.00	0 0.00	0 0.00	0 0.00
能登北部	0 0.00	0 0.00	0 0.00	0 0.00	0 0.00

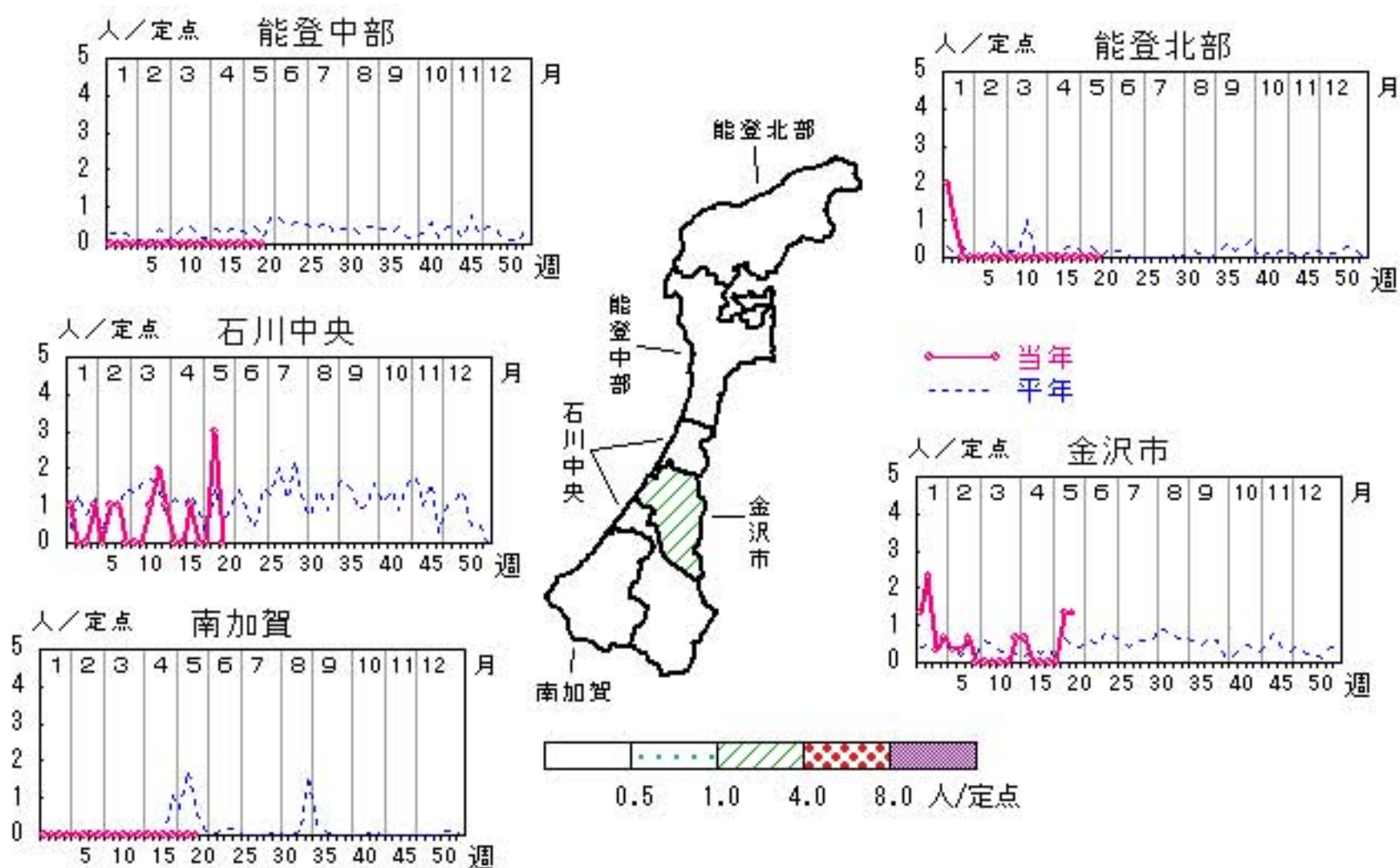

人/定点

○—○ 当年(石川県) — 前年(石川県)
 ×—× 当年(全国) - - - 平年(石川県)

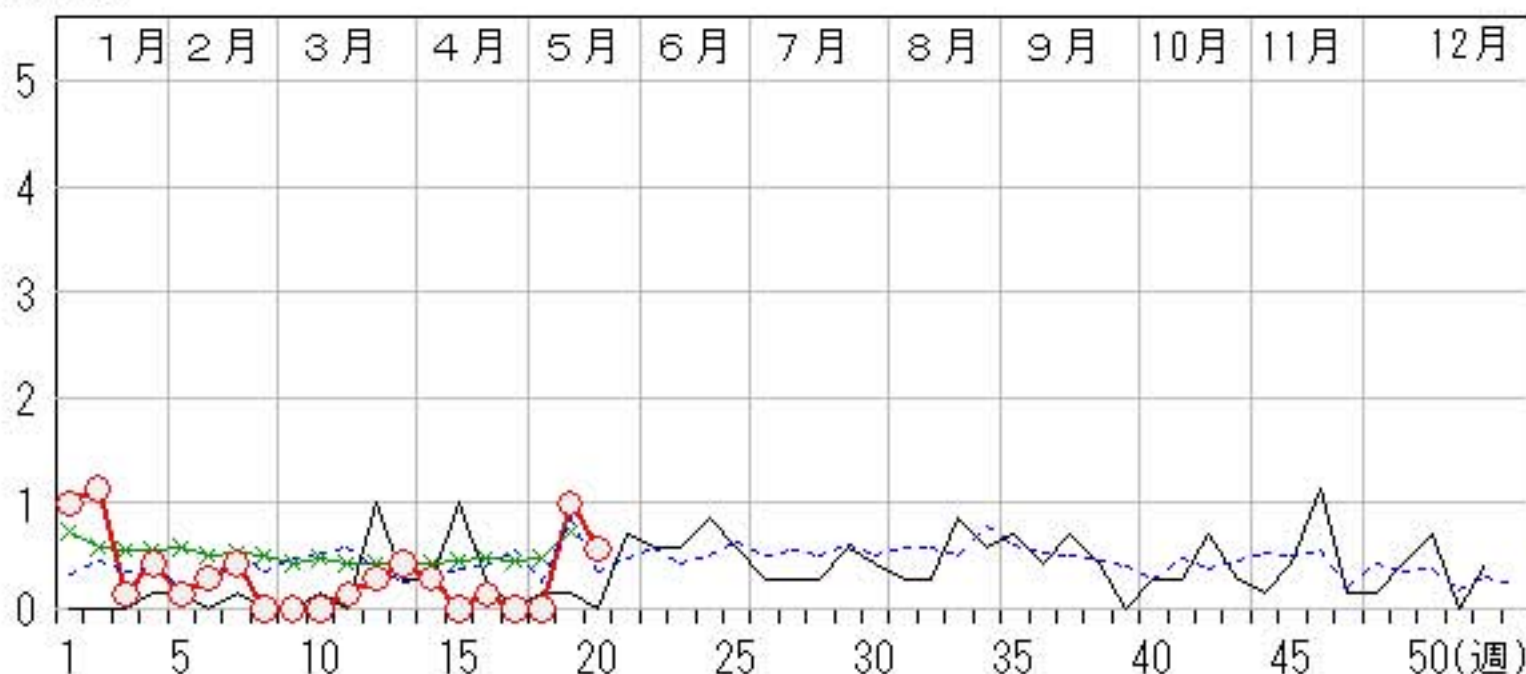

マイコプラズマ肺炎

2011年16週～20週

上段: 定点からの患者報告数
下段: 定点あたりの患者数

	16週	17週	18週	19週	20週
石川県	0 0.00	1 0.20	4 0.80	0 0.00	1 0.20
金沢市	0 0.00	0 0.00	0 0.00	0 0.00	0 0.00
南加賀	0 0.00	1 1.00	4 4.00	0 0.00	1 1.00
石川中央	0 0.00	0 0.00	0 0.00	0 0.00	0 0.00
能登中部	0 0.00	0 0.00	0 0.00	0 0.00	0 0.00
能登北部	0 0.00	0 0.00	0 0.00	0 0.00	0 0.00

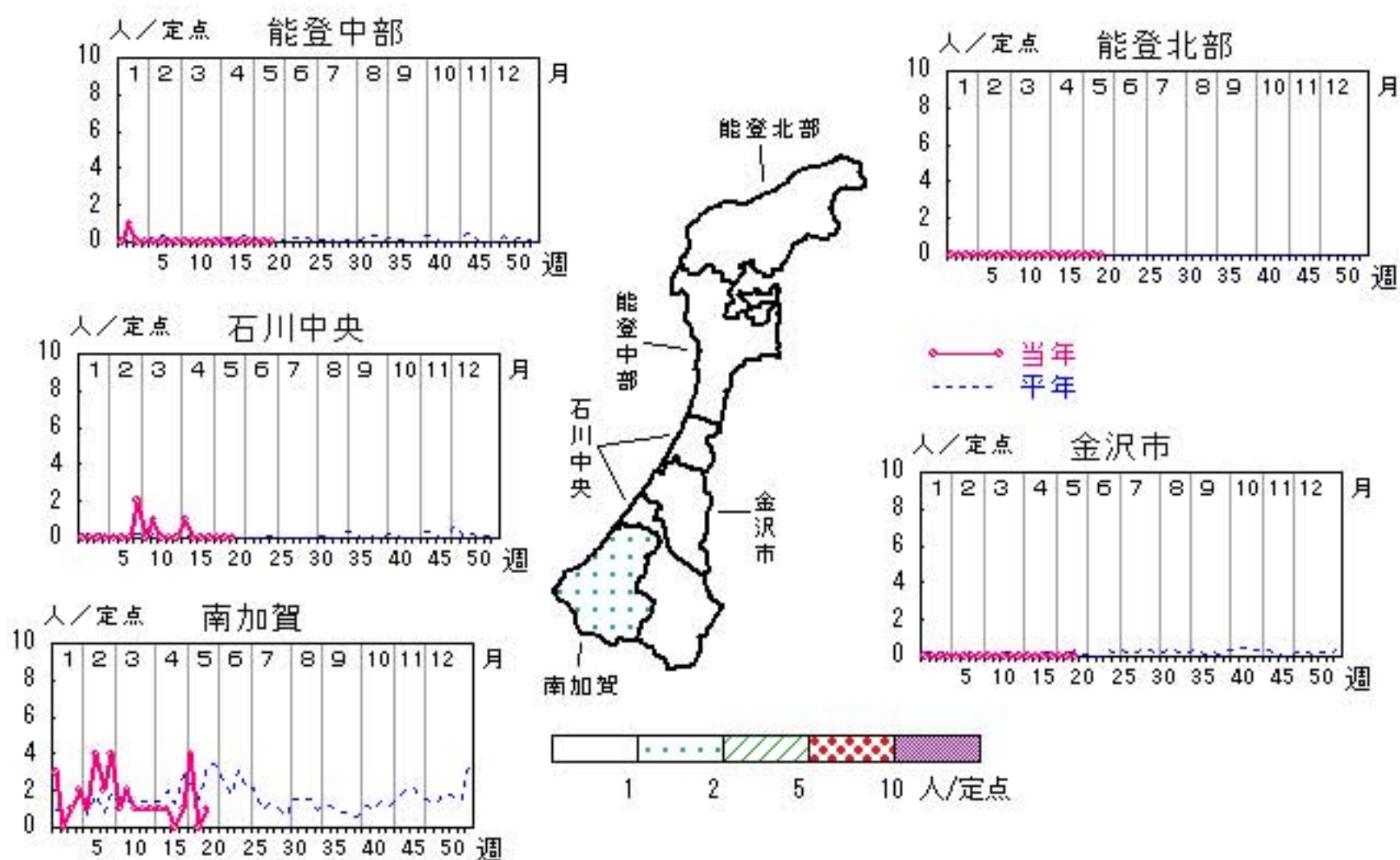

人/定点

○ 当年(石川県) — 前年(石川県)
× 当年(全国) - - - 平年(石川県)

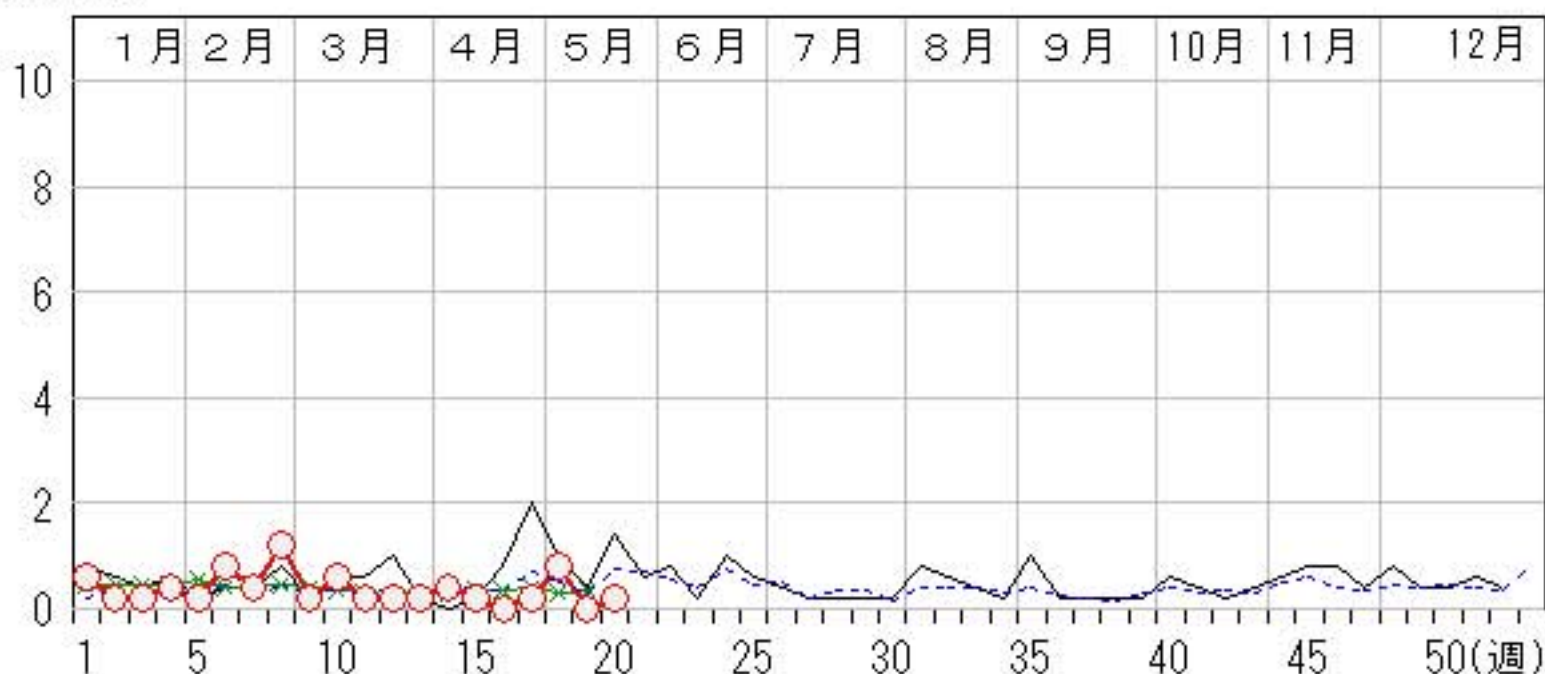

疾病別・年齢階級別報告患者数 2011年 第20週(石川県)

インフルエンザ	インフルエンザ	小児科	RSウイルス感染症	咽頭結膜熱	A群溶血性レンサ球菌咽頭炎	感染性胃腸炎	水痘	手足口病	伝染性紅斑	突発性発しん	百日咳	ヘルパンギーナ	流行性耳下腺炎	眼科・基幹	急性出血性結膜炎	流行性角結膜炎	細菌性髄膜炎	無菌性髄膜炎	マイコプラズマ肺炎	クラミジア肺炎 (オウム病除く)
計	74	計	17	19	101	215	42	2	53	19			29	計		4			1	
～5ヶ月		～5ヶ月				4	1							～5ヶ月						
～11ヶ月	1	～11ヶ月	2	3	3	12	3			12				～11ヶ月		1				
1歳	1	1歳	9	4	2	28	12			7			1	1歳						
2歳	4	2歳	3	1	7	22	11		7				2	2歳						
3歳	6	3歳	3	6	13	38	4		10				5	3歳						
4歳	4	4歳		2	14	20	6	1	11				7	4歳						
5歳	14	5歳		1	9	17	3		9				3	5歳		1				
6歳	5	6歳		2	14	16	2		2				2	6歳						
7歳	5	7歳			9	5		1	7				4	7歳						
8歳	4	8歳			4	9			1				2	8歳						
9歳	4	9歳			3	7			5					9歳		1				
10歳～14歳	14	10歳～14歳			14	24			1				1	10歳～14歳						
15歳～19歳	2	15歳～19歳			1	2							2	15歳～19歳						
20歳～29歳	3	20歳以上			8	11								20歳～29歳					1	
30歳～39歳	5													30歳～39歳						
40歳～49歳														40歳～49歳						
50歳～59歳														50歳～59歳		1				
60歳～69歳	1													60歳～69歳						
70歳～79歳														70歳以上						
80歳以上	1																			

平成23年 感染症週報(インフルエンザ・小児科) 推移表

人

週	期間	定点数		501	600	601	602	603	604	605	606	607	608	610	612
		5 ル エン ザ	6 小 児 科	イン フル エン ザ	RSウ イル ス 感 染 症	咽 頭 結 膜 熱	A群 溶 血 性 レ ン サ 球 菌 咽 頭 炎	感 染 性 胃 腸 炎	水 痘	手 足 口 病	伝 染 性 紅 斑	突 発 性 発 疹	百 日 咳	ヘル パ ン キ ー ナ	流 行 性 耳 下 腺 炎
1	1. 3～ 1. 9	48	29	101	21	21	99	255	122	2	24	10			37
2	1. 10～ 1. 16	48	29	358	32	29	131	306	92		25	14			29
3	1. 17～ 1. 23	48	29	812	31	27	188	284	77		23	9			17
4	1. 24～ 1. 30	48	29	1,036	28	26	199	230	81	1	27	11			22
5	1. 31～ 2. 6	48	29	999	19	14	248	234	72	5	21	19			16
6	2. 7～ 2. 13	48	29	850	10	22	213	201	76		18	13			12
7	2. 14～ 2. 20	48	29	830	9	20	220	213	76		35	21			17
8	2. 21～ 2. 27	48	29	800	8	8	324	239	66	1	35	9			18
9	2. 28～ 3. 6	48	29	775	6	15	278	356	58	3	38	14		1	16
10	3. 7～ 3. 13	48	29	934	8	11	254	347	84	1	61	16			21
11	3. 14～ 3. 20	48	29	1,272	6	7	263	380	51		52	16			15
12	3. 21～ 3. 27	48	29	1,002	4	9	169	271	81	1	27	15			26
13	3. 28～ 4. 3	48	29	1,013	5	13	179	336	66		71	14			24
14	4. 4～ 4. 10	48	29	910	4	9	136	393	86	2	41	16			17
15	4. 11～ 4. 17	48	29	993	3	8	178	410	43		60	18			29
16	4. 18～ 4. 24	48	29	830	24	8	136	421	69	1	45	15			18
17	4. 25～ 5. 1	48	29	527	3	20	145	433	76		51	19			23
18	5. 2～ 5. 8	48	29	214	3	12	74	270	63		46	11			24
19	5. 9～ 5. 15	48	29	125	2	21	139	232	83		46	9			14
20	5. 16～ 5. 22	48	29	74	17	19	101	215	42	2	53	19			29
合 計				14,455	243	319	3,674	6,026	1,464	19	799	288		1	424

平成23年 感染症週報(インフルエンザ・小児科) 推移表 定点当たり患者発生数

人/定点

週	期間	定点数		501	600	601	602	603	604	605	606	607	608	610	612
		5 ル エン ザ	6 小 児 科	イン フル エン ザ	RSウ イル ス 感 染 症	咽 頭 結 膜 熱	A群 溶 血 性 レ ン サ 球 菌 咽 頭 炎	感 染 性 胃 腸 炎	水 痘	手 足 口 病	伝 染 性 紅 斑	突 発 性 発 疹	百 日 咳	ヘル パ ン キ ー ナ	流 行 性 耳 下 腺 炎
1	1. 3~ 1. 9	48	29	2.10	0.72	0.72	3.41	8.79	4.21	0.07	0.83	0.34			1.28
2	1.10~ 1.16	48	29	7.46	1.10	1.00	4.52	10.55	3.17		0.86	0.48			1.00
3	1.17~ 1.23	48	29	16.92	1.07	0.93	6.48	9.79	2.66		0.79	0.31			0.59
4	1.24~ 1.30	48	29	21.58	0.97	0.90	6.86	7.93	2.79	0.03	0.93	0.38			0.76
5	1.31~ 2. 6	48	29	20.81	0.66	0.48	8.55	8.07	2.48	0.17	0.72	0.66			0.55
6	2. 7~ 2.13	48	29	17.71	0.34	0.76	7.34	6.93	2.62		0.62	0.45			0.41
7	2.14~ 2.20	48	29	17.29	0.31	0.69	7.59	7.34	2.62		1.21	0.72			0.59
8	2.21~ 2.27	48	29	16.67	0.28	0.28	11.17	8.24	2.28	0.03	1.21	0.31			0.62
9	2.28~ 3. 6	48	29	16.15	0.21	0.52	9.59	12.28	2.00	0.10	1.31	0.48		0.03	0.55
10	3. 7~ 3.13	48	29	19.46	0.28	0.38	8.76	11.97	2.90	0.03	2.10	0.55			0.72
11	3.14~ 3.20	48	29	26.50	0.21	0.24	9.07	13.10	1.76		1.79	0.55			0.52
12	3.21~ 3.27	48	29	20.88	0.14	0.31	5.83	9.34	2.79	0.03	0.93	0.52			0.90
13	3.28~ 4. 3	48	29	21.10	0.17	0.45	6.17	11.59	2.28		2.45	0.48			0.83
14	4. 4~ 4.10	48	29	18.96	0.14	0.31	4.69	13.55	2.97	0.07	1.41	0.55			0.59
15	4.11~ 4.17	48	29	20.69	0.10	0.28	6.14	14.14	1.48		2.07	0.62			1.00
16	4.18~ 4.24	48	29	17.29	0.83	0.28	4.69	14.52	2.38	0.03	1.55	0.52			0.62
17	4.25~ 5. 1	48	29	10.98	0.10	0.69	5.00	14.93	2.62		1.76	0.66			0.79
18	5. 2~ 5. 8	48	29	4.46	0.10	0.41	2.55	9.31	2.17		1.59	0.38			0.83
19	5. 9~ 5.15	48	29	2.60	0.07	0.72	4.79	8.00	2.86		1.59	0.31			0.48
20	5.16~ 5.22	48	29	1.54	0.59	0.66	3.48	7.41	1.45	0.07	1.83	0.66			1.00
合 計				301.15	8.38	11.00	126.69	207.79	50.48	0.66	27.55	9.93		0.03	14.62

平成23年 感染症週報(眼科・基幹) 推移表

人

週	期間	定点数		701	702	902	903	904	905
		7 眼科	9 基幹	急性出血性結膜炎	流行性角結膜炎	細菌性髄膜炎	無菌性髄膜炎	マイコプラズマ肺炎	クラミジア肺炎
1	1. 3~ 1. 9	7	5		7			3	
2	1. 10~ 1. 16	7	5		8			1	
3	1. 17~ 1. 23	7	5		1			1	
4	1. 24~ 1. 30	7	5		3	2		2	
5	1. 31~ 2. 6	7	5		1			1	
6	2. 7~ 2. 13	7	5		2		1	4	
7	2. 14~ 2. 20	7	5		3			2	
8	2. 21~ 2. 27	7	5					6	
9	2. 28~ 3. 6	7	5					1	
10	3. 7~ 3. 13	7	5					3	
11	3. 14~ 3. 20	7	5		1	1		1	
12	3. 21~ 3. 27	7	5		2	1		1	
13	3. 28~ 4. 3	7	5		3			1	
14	4. 4~ 4. 10	7	5		2			2	
15	4. 11~ 4. 17	7	5				1	1	
16	4. 18~ 4. 24	7	5		1				
17	4. 25~ 5. 1	7	5					1	
18	5. 2~ 5. 8	7	5					4	
19	5. 9~ 5. 15	7	5		7				
20	5. 16~ 5. 22	7	5		4			1	
合計					45	4	2	36	

平成23年 感染症週報(眼科・基幹) 推移表 定点当たり患者発生数

人/定点

週	期間	定点数		701	702	902	903	904	905
		7 眼科	9 基幹	急性出血性結膜炎	流行性角結膜炎	細菌性髄膜炎	無菌性髄膜炎	マイコプラズマ肺炎	クラミジア肺炎
1	1. 3~ 1. 9	7	5		1.00			0.60	
2	1.10~ 1.16	7	5		1.14			0.20	
3	1.17~ 1.23	7	5		0.14			0.20	
4	1.24~ 1.30	7	5		0.43	0.40		0.40	
5	1.31~ 2. 6	7	5		0.14			0.20	
6	2. 7~ 2.13	7	5		0.29		0.20	0.80	
7	2.14~ 2.20	7	5		0.43			0.40	
8	2.21~ 2.27	7	5					1.20	
9	2.28~ 3. 6	7	5					0.20	
10	3. 7~ 3.13	7	5					0.60	
11	3.14~ 3.20	7	5		0.14	0.20		0.20	
12	3.21~ 3.27	7	5		0.29	0.20		0.20	
13	3.28~ 4. 3	7	5		0.43			0.20	
14	4. 4~ 4.10	7	5		0.29			0.40	
15	4.11~ 4.17	7	5				0.20	0.20	
16	4.18~ 4.24	7	5		0.14				
17	4.25~ 5. 1	7	5					0.20	
18	5. 2~ 5. 8	7	5					0.80	
19	5. 9~ 5.15	7	5		1.00				
20	5.16~ 5.22	7	5		0.57			0.20	
	合計				6.43	0.80	0.40	7.20	