

| 感染症発生動向調査（週報）の保健所別発生状況 | | | | | | | | | | | | | |
|------------------------|-----------------|-----------------|----------------|-----|------|-------------|-------------|-------------|-------------|------------|------------|---|----|
| | | 調査対象期間 | | | | 定点当り | | 石川中央 | | | | | 備考 |
| | | 先週 8/24~8/30 | 今週 8/31~9/6 | 増減 | 前年同週 | 今週 (36週) | 南加賀 定点10 | 金沢市 定点16 | 石川中 定点10 | 能登中 定点7 | 能登北 定点5 | | |
| 1 | インフルエンザ | 55 | 50 | △5 | — | 1.04 | ↓ | ↓ | ↓ | ↑ | → | 新:今週新たに報告あり 矢印:先週に引き続き報告あり ↑増加 ↓減少 →同数 ▽先週報告あり今週報告なし | |
| 2 | RSウイルス感染症 | 7 | 7 | — | 0.62 | 0.24 | ↓ | 新 | | | | | |
| 3 | 咽頭結膜熱 | 11 | 6 | △5 | 0.24 | 0.21 | → | ↓ | 新 | ↓ | | | |
| 4 | A群溶血性レンサ球菌咽頭炎 | 6 | 12 | 6 | 0.76 | 0.41 | ↑ | 新 | ▽ | ↑ | 新 | | |
| 5 | 感染性胃腸炎 | 97 | 110 | 13 | 3.38 | 3.79 | ↑ | ↓ | ↑ | ↑ | | | |
| 6 | 水痘 | 22 | 13 | △9 | 0.48 | 0.45 | ↓ | ↓ | ↑ | ▽ | ▽ | | |
| 7 | 手足口病 | 27 | 20 | △7 | 3.24 | 0.69 | ↓ | ↓ | ↑ | → | ▽ | | |
| 8 | 伝染性紅斑 | — | — | — | — | — | | | | | | | |
| 9 | 突発性発しん | 12 | 13 | 1 | 0.62 | 0.45 | ↑ | ↑ | → | ▽ | | | |
| 10 | 百日咳 | — | — | — | — | — | | | | | | | |
| 11 | ◎ヘルパンギーナ | 105 | 94 | △11 | 0.17 | 3.24 | ↓ | ↑ | ↓ | ↑ | ↓ | | |
| 12 | 流行性耳下腺炎 | 24 | 21 | △3 | 0.17 | 0.72 | ↓ | → | ↓ | 新 | | | |
| | | | | | | | 南加賀 定点1 | 金沢市 定点3 | 石川中 定点1 | 能登中 定点1 | 能登北 定点1 | | |
| 13 | 急性出血性結膜炎 | — | — | — | — | — | | | | | | | |
| 14 | 流行性角結膜炎 | 3 | 2 | △1 | 0.14 | 0.29 | ↓ | → | | | | | |
| | | | | | | | 南加賀 定点1 | 金沢市 定点1 | 石川中 定点1 | 能登中 定点1 | 能登北 定点1 | | |
| 15 | 細菌性髄膜炎 | — | — | — | — | — | | | | | | | |
| 16 | 無菌性髄膜炎 | — | — | — | — | — | | | | | | | |
| 17 | マイコプラズマ肺炎 | — | 1 | 1 | 0.60 | 0.20 | 新 | | | | | | |
| 18 | クラミジア肺炎(オウム病除く) | — | — | — | — | — | | | | | | | |
| 合計 | | 369 | 349 | △20 | | | | | | | | | |

◎: 大きな流行の発生・継続が疑われること

○: 流行の発生前であれば今後4週間以内に大きな流行が発生する可能性があること、流行発生後であればその流行がまだ終わっていない可能性があること

石川県感染症情報センター

インフルエンザ

2009年32週～36週

上段: 定点からの患者報告数
下段: 定点あたりの患者数

| | 32週 | 33週 | 34週 | 35週 | 36週 |
|------|-------------------|-------------------|-------------------|-------------------|-------------------|
| 石川県 | 22 0.46 | 39 0.81 | 54 1.13 | 55 1.15 | 50 1.04 |
| 金沢市 | 8 0.50 | 7 0.44 | 12 0.75 | 13 0.81 | 5 0.31 |
| 南加賀 | 2 0.20 | 1 0.10 | 3 0.30 | 4 0.40 | 2 0.20 |
| 石川中央 | 6 0.60 | 10 1.00 | 13 1.30 | 19 1.90 | 10 1.00 |
| 能登中部 | 6 0.86 | 16 2.29 | 24 3.43 | 8 1.14 | 22 3.14 |
| 能登北部 | 0 0.00 | 5 1.00 | 2 0.40 | 11 2.20 | 11 2.20 |

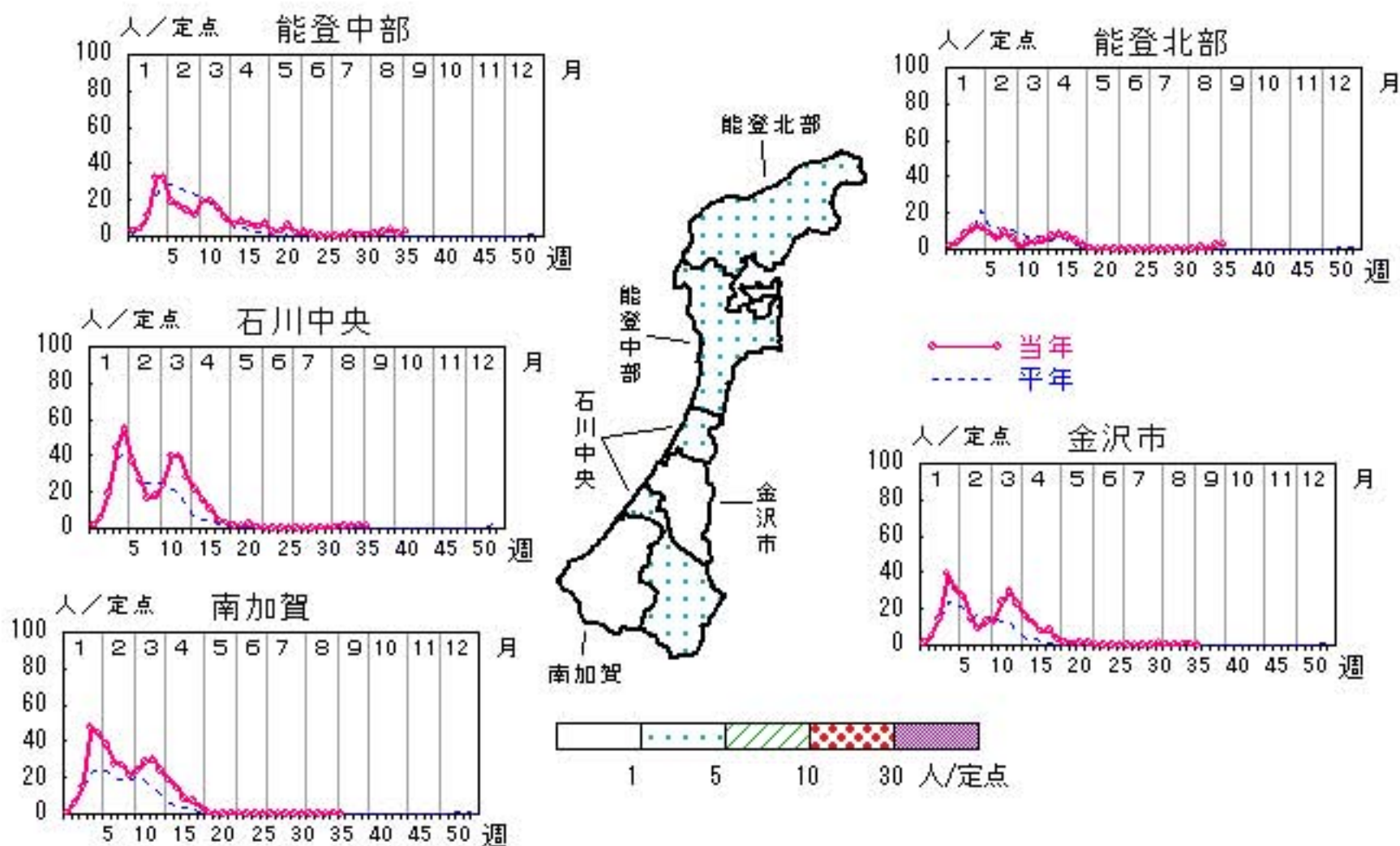

人/定点

○ 当年(石川県) — 前年(石川県)
 × 当年(全国) - - - 平年(石川県)

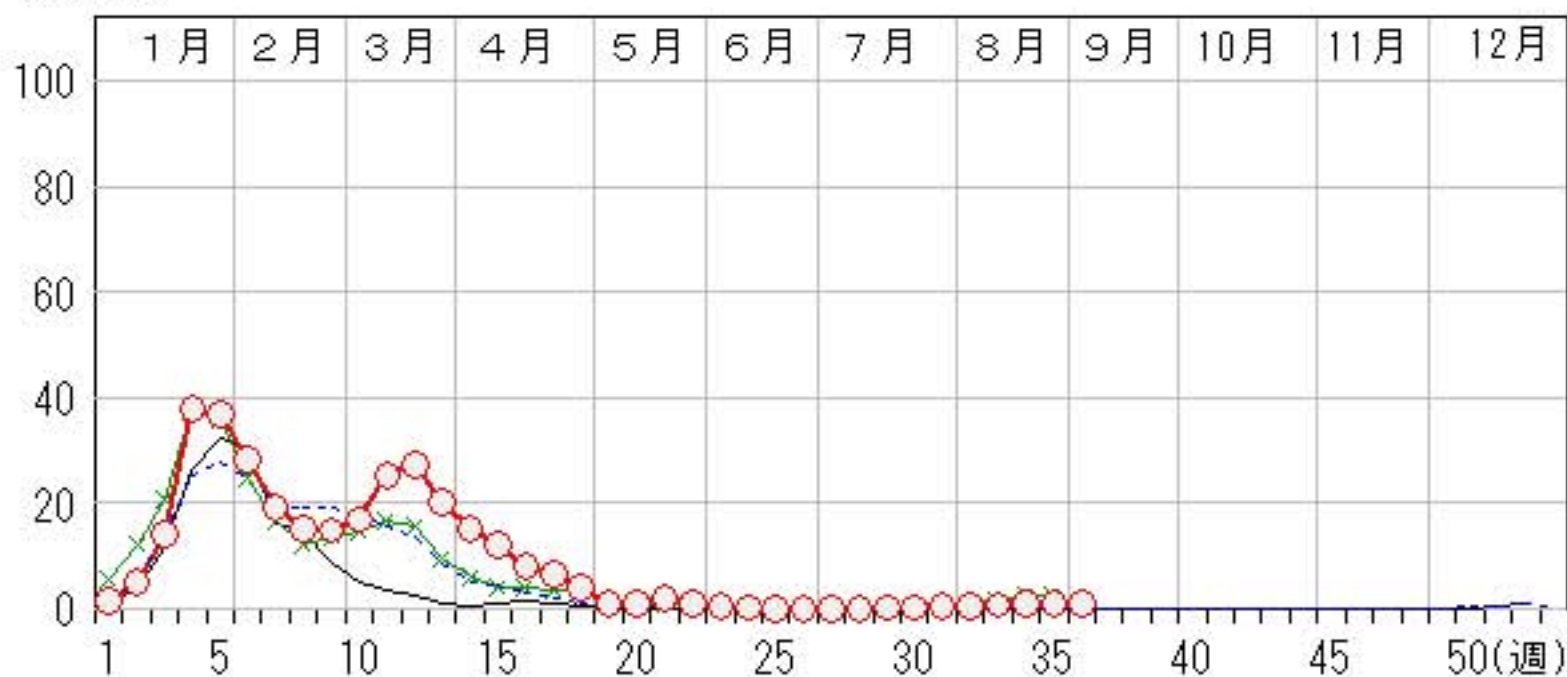

RSウイルス感染症

2009年32週～36週

上段: 定点からの患者報告数
下段: 定点あたりの患者数

| | 32週 | 33週 | 34週 | 35週 | 36週 |
|------|------------------|------------------|------------------|------------------|------------------|
| 石川県 | 6 0.21 | 5 0.17 | 8 0.28 | 7 0.24 | 7 0.24 |
| 金沢市 | 2 0.20 | 0 0.00 | 1 0.10 | 0 0.00 | 1 0.10 |
| 南加賀 | 3 0.50 | 5 0.83 | 7 1.17 | 7 1.17 | 6 1.00 |
| 石川中央 | 1 0.17 | 0 0.00 | 0 0.00 | 0 0.00 | 0 0.00 |
| 能登中部 | 0 0.00 | 0 0.00 | 0 0.00 | 0 0.00 | 0 0.00 |
| 能登北部 | 0 0.00 | 0 0.00 | 0 0.00 | 0 0.00 | 0 0.00 |

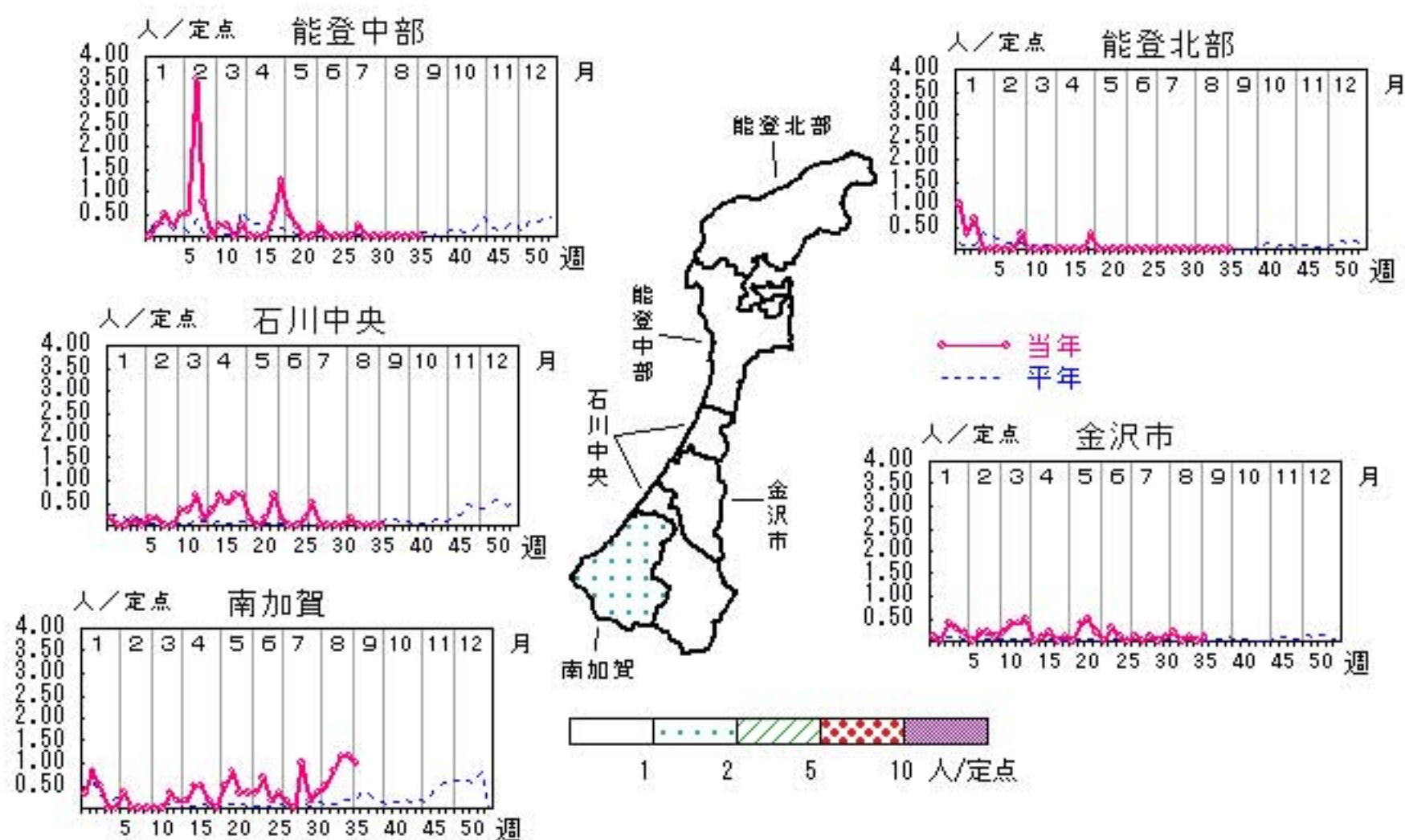

人/定点

○ 当年(石川県) — 前年(石川県)
× 当年(全国) - - - 平年(石川県)

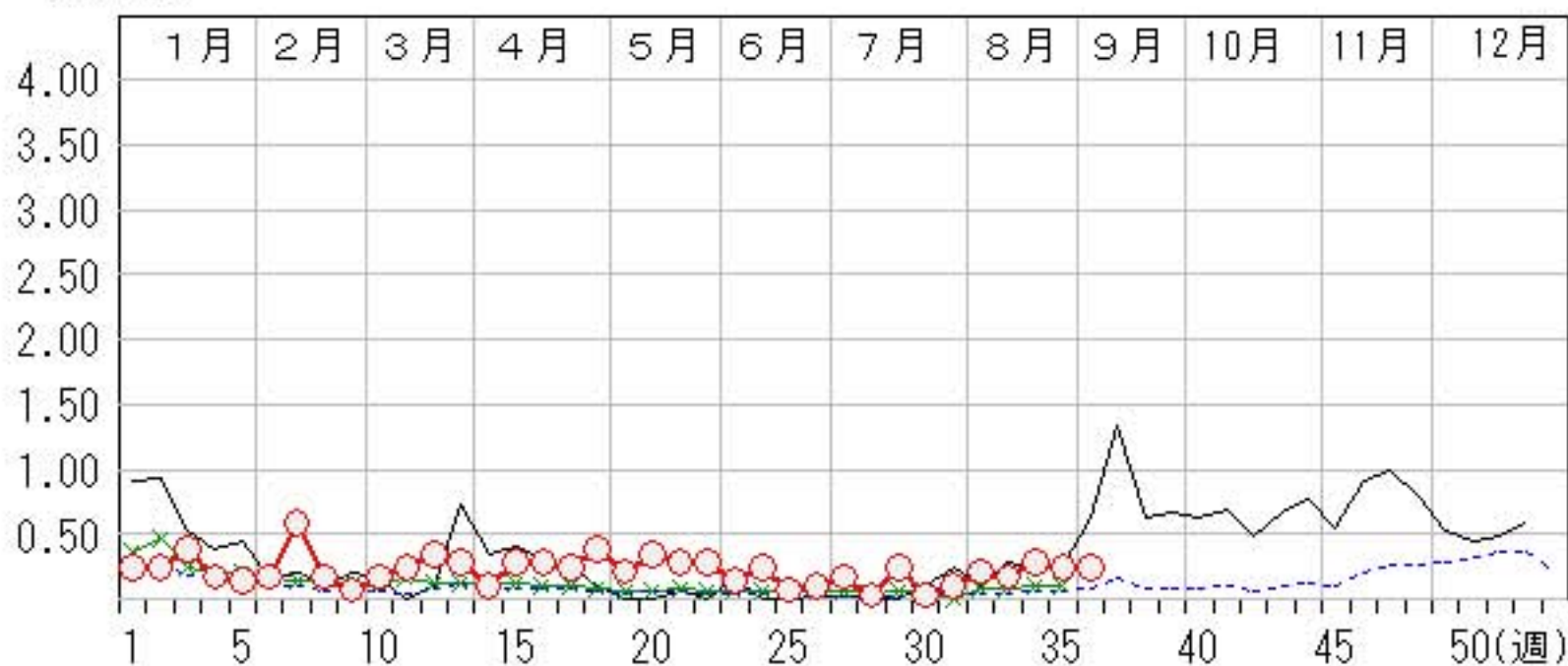

咽頭結膜熱

2009年32週～36週

上段: 定点からの患者報告数
下段: 定点あたりの患者数

| | 32週 | 33週 | 34週 | 35週 | 36週 |
|------|-------------------|------------------|-------------------|-------------------|------------------|
| 石川県 | 14 0.48 | 8 0.28 | 11 0.38 | 11 0.38 | 6 0.21 |
| 金沢市 | 3 0.30 | 2 0.20 | 4 0.40 | 4 0.40 | 1 0.10 |
| 南加賀 | 2 0.33 | 2 0.33 | 1 0.17 | 1 0.17 | 1 0.17 |
| 石川中央 | 0 0.00 | 0 0.00 | 2 0.33 | 0 0.00 | 1 0.17 |
| 能登中部 | 9 2.25 | 4 1.00 | 4 1.00 | 6 1.50 | 3 0.75 |
| 能登北部 | 0 0.00 | 0 0.00 | 0 0.00 | 0 0.00 | 0 0.00 |

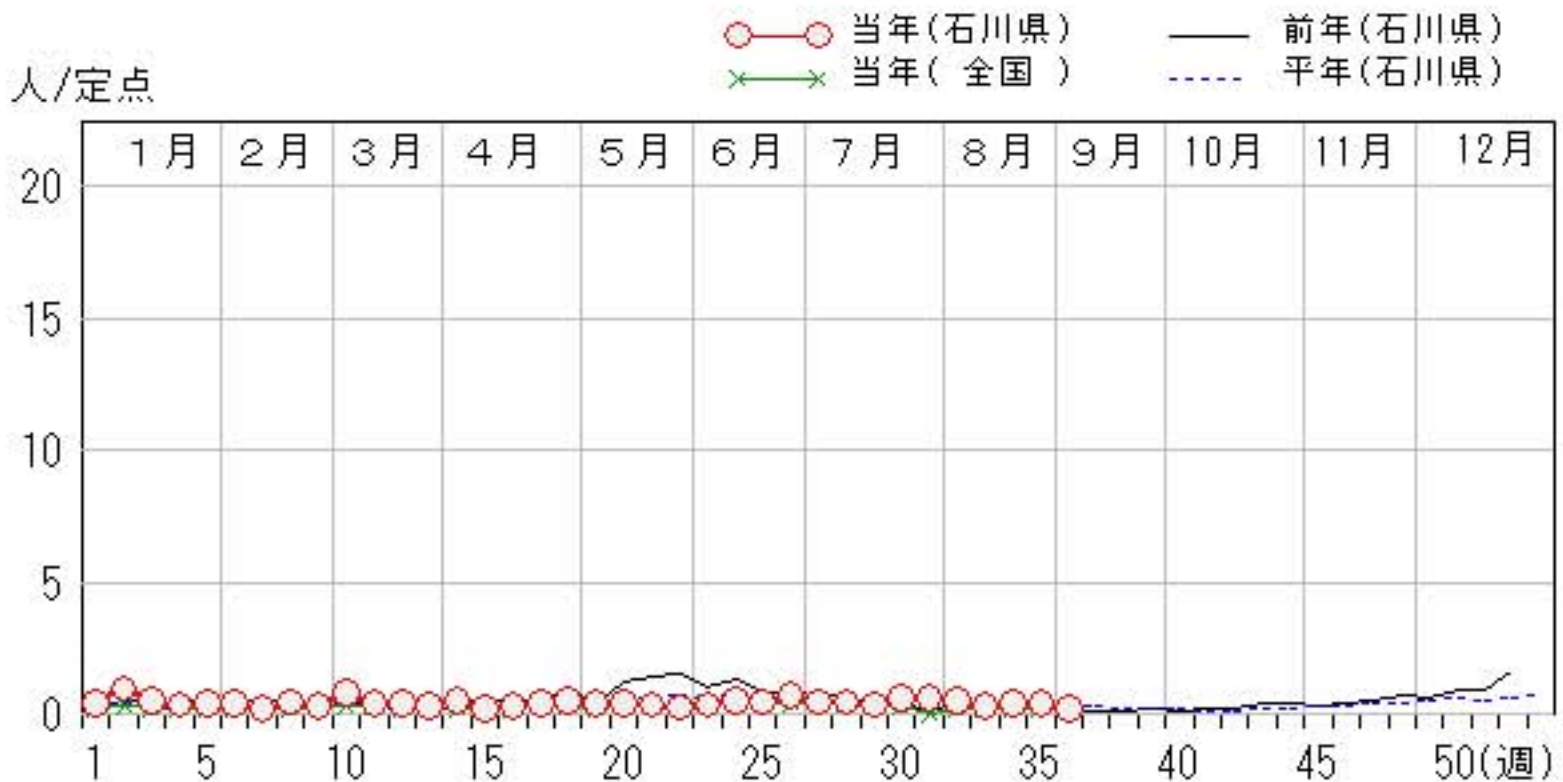
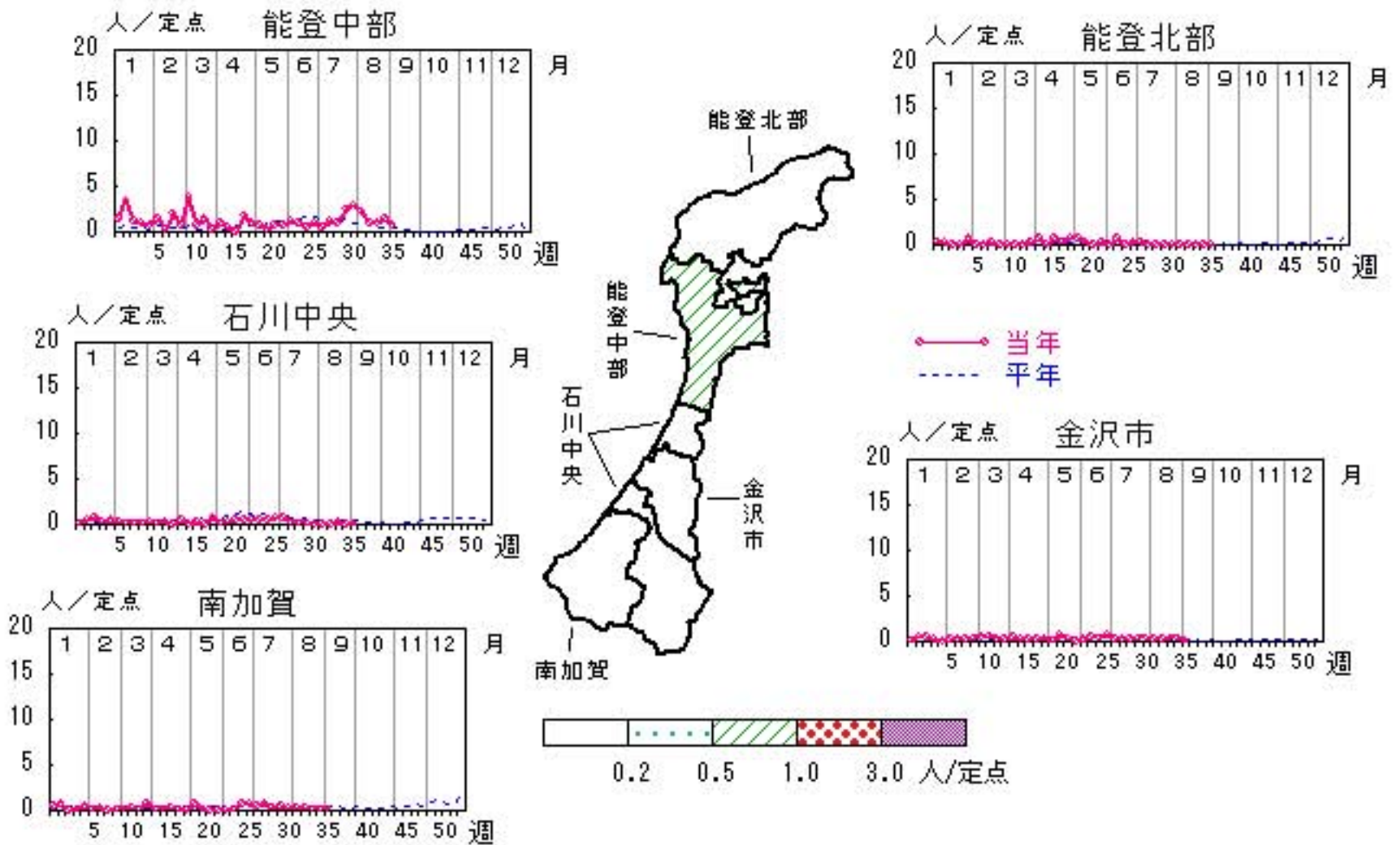

A群溶血性レンサ球菌咽頭炎

2009年32週～36週

上段: 定点からの患者報告数
下段: 定点あたりの患者数

| | 32週 | 33週 | 34週 | 35週 | 36週 |
|------|-------------------|-------------------|------------------|------------------|-------------------|
| 石川県 | 21 0.72 | 11 0.38 | 8 0.28 | 6 0.21 | 12 0.41 |
| 金沢市 | 8 0.80 | 6 0.60 | 3 0.30 | 0 0.00 | 4 0.40 |
| 南加賀 | 3 0.50 | 1 0.17 | 2 0.33 | 3 0.50 | 4 0.67 |
| 石川中央 | 2 0.33 | 2 0.33 | 2 0.33 | 2 0.33 | 0 0.00 |
| 能登中部 | 2 0.50 | 1 0.25 | 0 0.00 | 1 0.25 | 2 0.50 |
| 能登北部 | 6 2.00 | 1 0.33 | 1 0.33 | 0 0.00 | 2 0.67 |

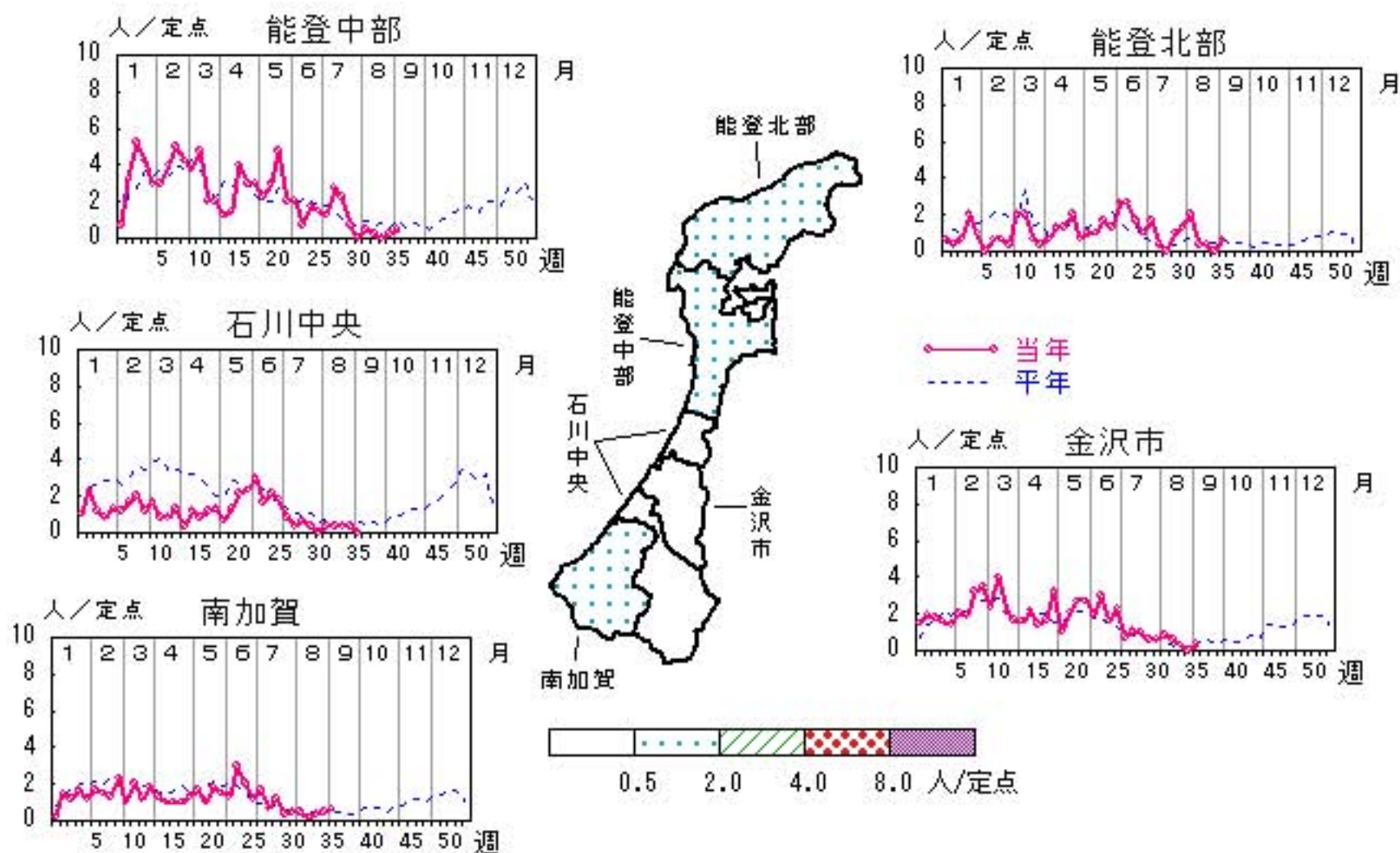

人/定点

○ 当年(石川県) — 前年(石川県)
× 当年(全国) - - - 平年(石川県)

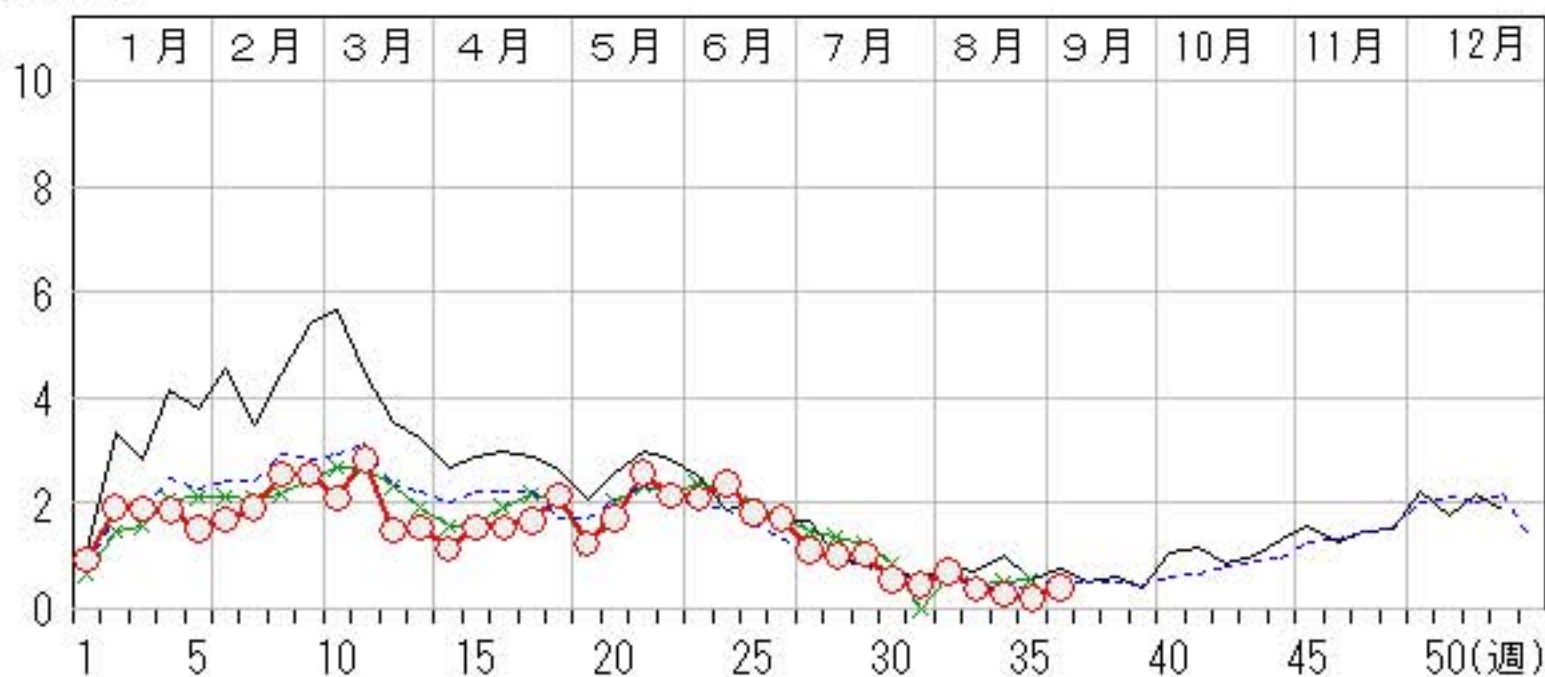

感染性胃腸炎

2009年32週～36週

上段: 定点からの患者報告数
下段: 定点あたりの患者数

| | 32週 | 33週 | 34週 | 35週 | 36週 |
|------|------------|------------|-------------|------------|-------------|
| 石川県 | 81 2.79 | 73 2.52 | 105 3.62 | 97 3.34 | 110 3.79 |
| 金沢市 | 17 1.70 | 16 1.60 | 22 2.20 | 29 2.90 | 26 2.60 |
| 南加賀 | 27 4.50 | 22 3.67 | 30 5.00 | 23 3.83 | 33 5.50 |
| 石川中央 | 33 5.50 | 33 5.50 | 35 5.83 | 40 6.67 | 45 7.50 |
| 能登中部 | 4 1.00 | 2 0.50 | 18 4.50 | 5 1.25 | 6 1.50 |
| 能登北部 | 0 0.00 | 0 0.00 | 0 0.00 | 0 0.00 | 0 0.00 |

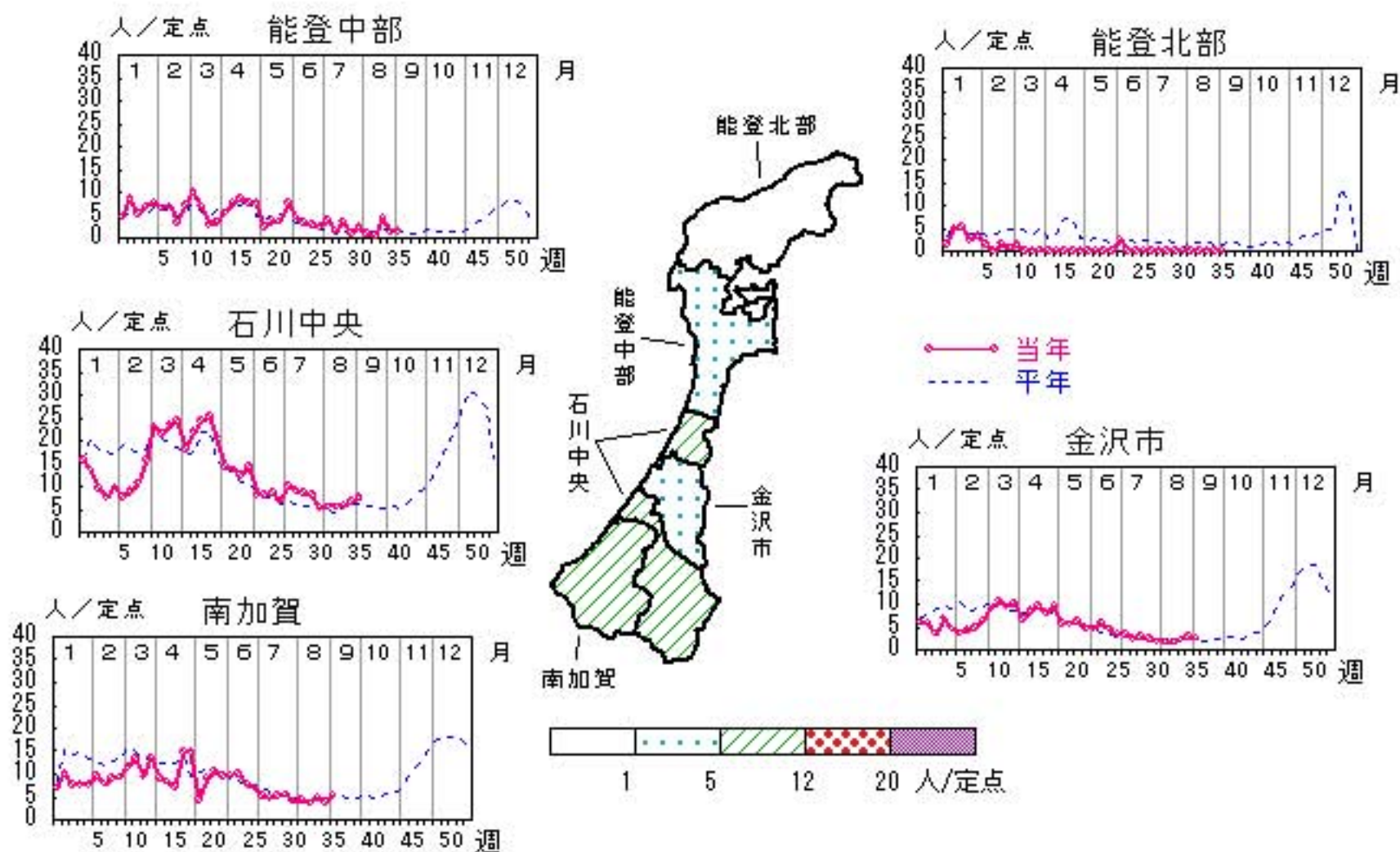

水痘

2009年32週～36週

上段: 定点からの患者報告数
下段: 定点あたりの患者数

| | 32週 | 33週 | 34週 | 35週 | 36週 |
|------|-------------------|-------------------|-------------------|-------------------|-------------------|
| 石川県 | 28 0.97 | 17 0.59 | 33 1.14 | 22 0.76 | 13 0.45 |
| 金沢市 | 3 0.30 | 3 0.30 | 2 0.20 | 7 0.70 | 4 0.40 |
| 南加賀 | 12 2.00 | 6 1.00 | 4 0.67 | 7 1.17 | 4 0.67 |
| 石川中央 | 10 1.67 | 7 1.17 | 11 1.83 | 3 0.50 | 5 0.83 |
| 能登中部 | 0 0.00 | 1 0.25 | 0 0.00 | 4 1.00 | 0 0.00 |
| 能登北部 | 3 1.00 | 0 0.00 | 16 5.33 | 1 0.33 | 0 0.00 |

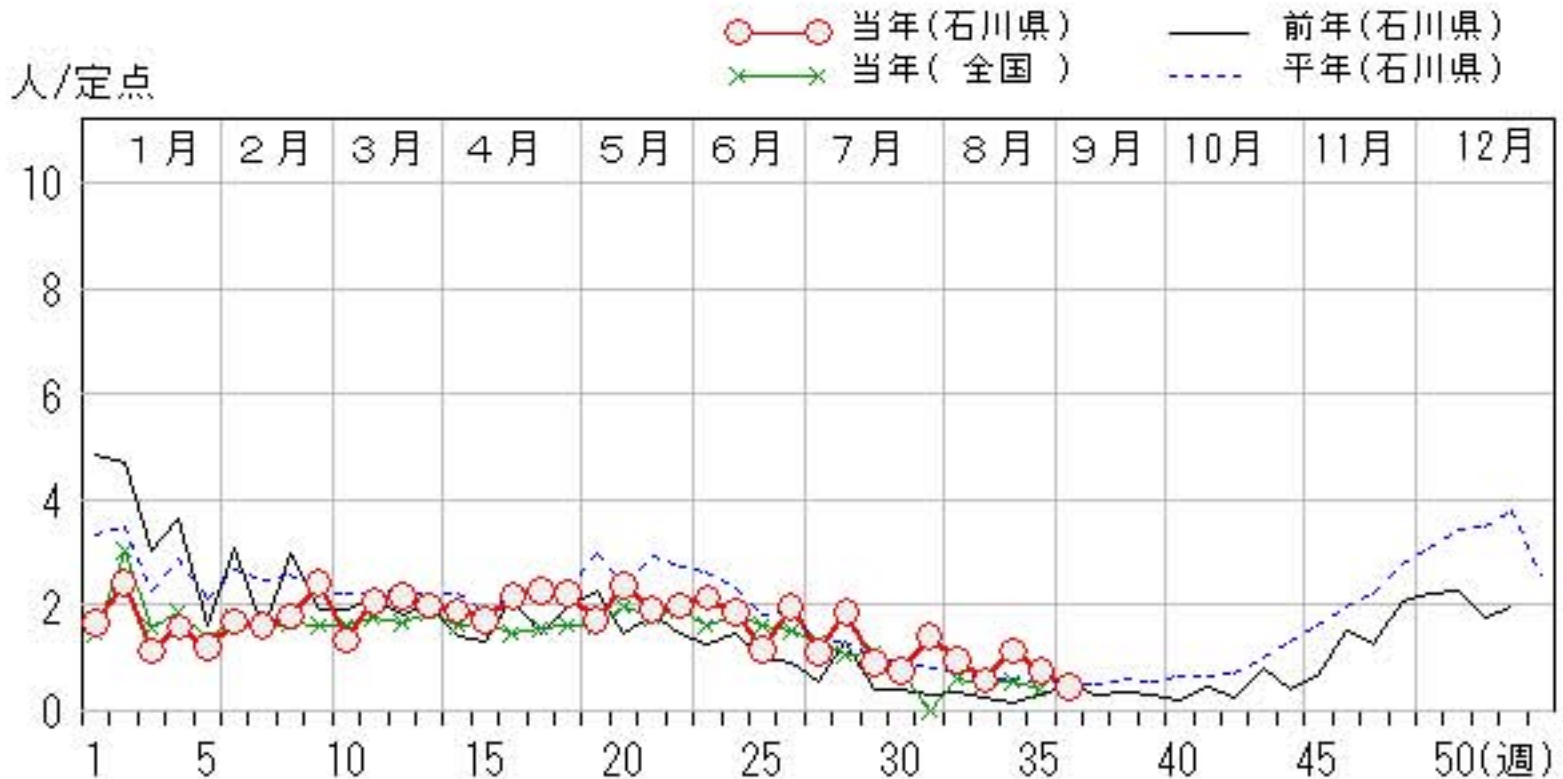
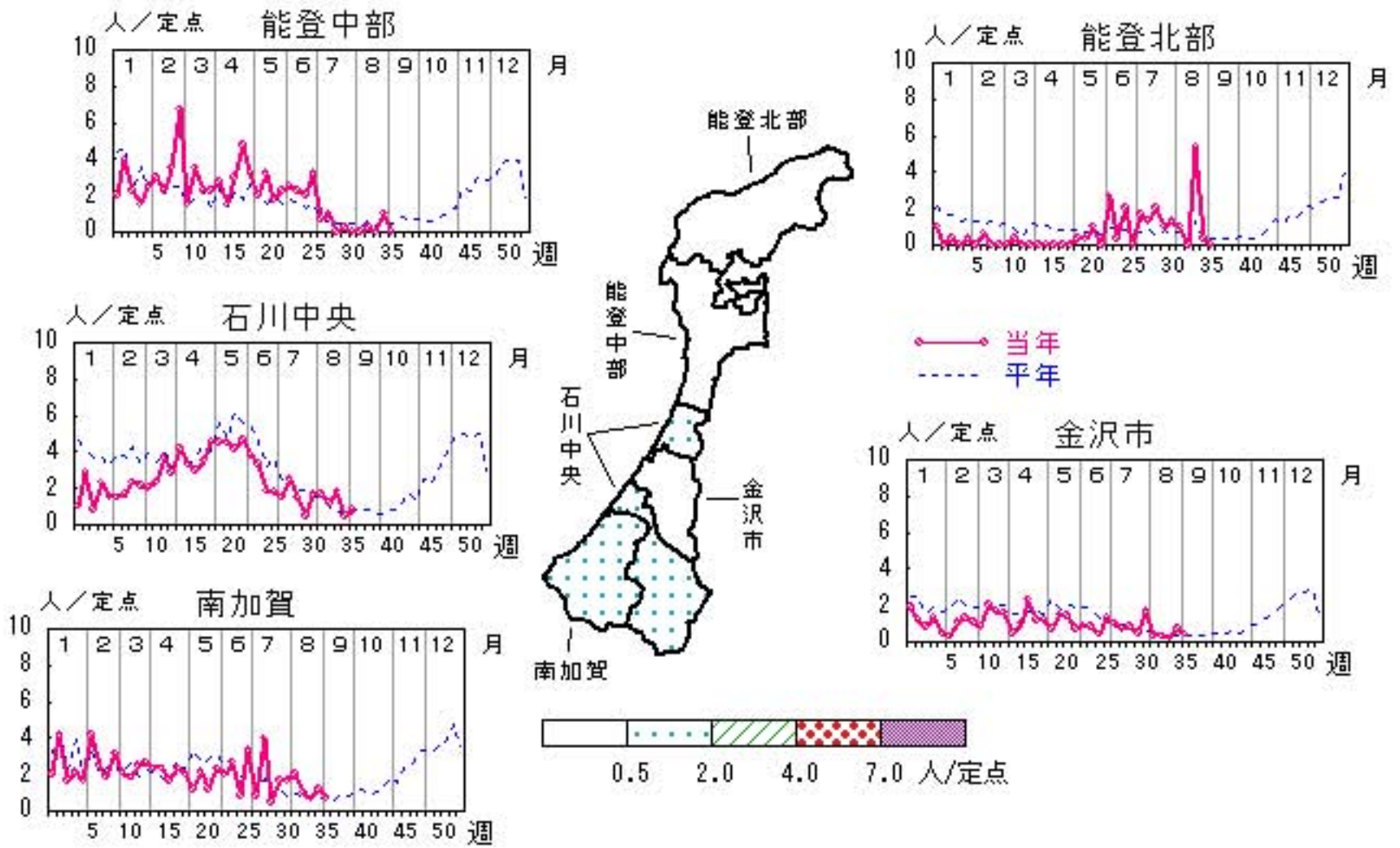

手足口病

2009年32週～36週

上段: 定点からの患者報告数
下段: 定点あたりの患者数

| | 32週 | 33週 | 34週 | 35週 | 36週 |
|------|-------------------|-------------------|-------------------|-------------------|-------------------|
| 石川県 | 16 0.55 | 20 0.69 | 25 0.86 | 27 0.93 | 20 0.69 |
| 金沢市 | 8 0.80 | 4 0.40 | 7 0.70 | 8 0.80 | 5 0.50 |
| 南加賀 | 0 0.00 | 8 1.33 | 12 2.00 | 8 1.33 | 4 0.67 |
| 石川中央 | 7 1.17 | 7 1.17 | 5 0.83 | 4 0.67 | 6 1.00 |
| 能登中部 | 0 0.00 | 1 0.25 | 0 0.00 | 5 1.25 | 5 1.25 |
| 能登北部 | 1 0.33 | 0 0.00 | 1 0.33 | 2 0.67 | 0 0.00 |

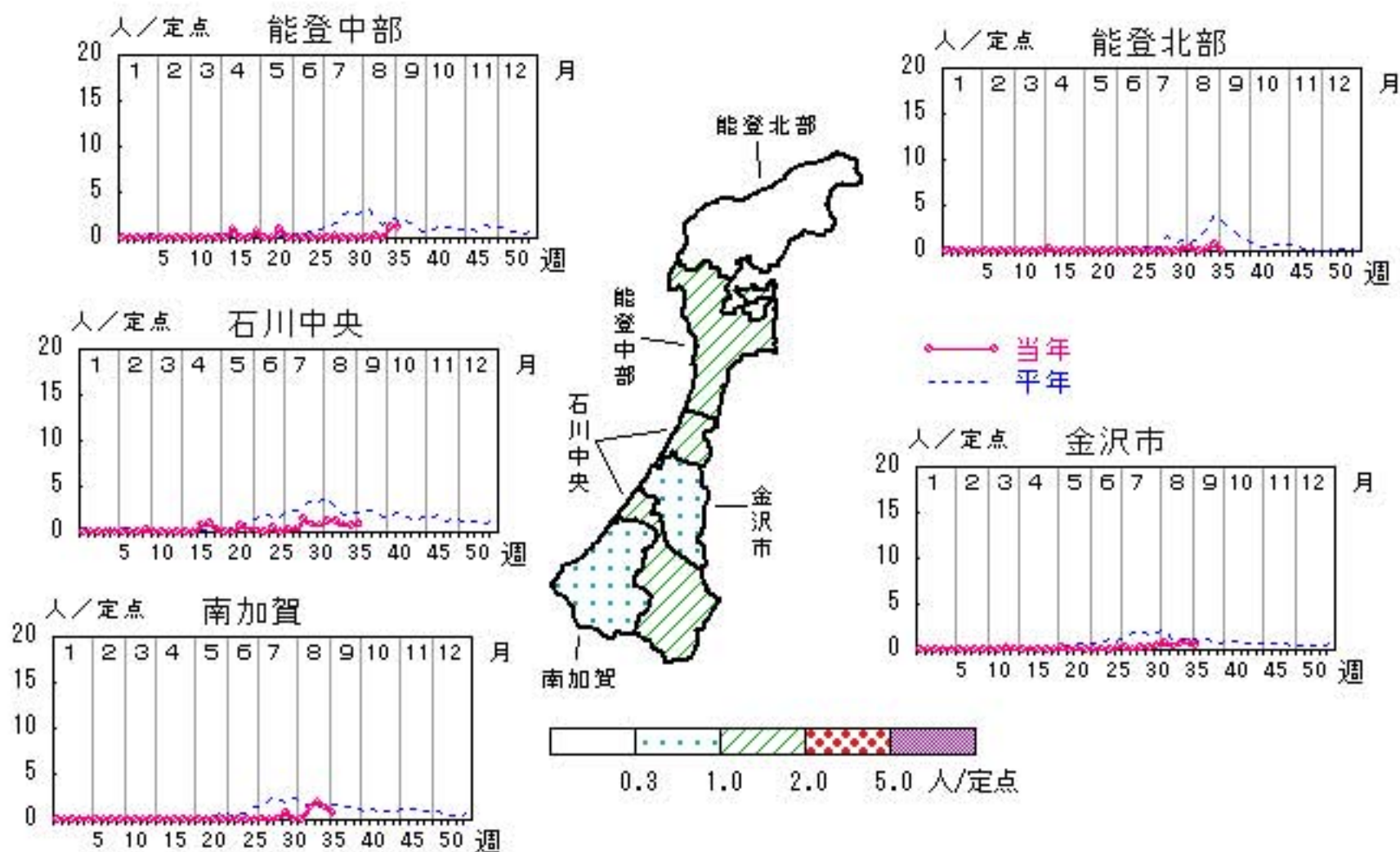

人/定点

○—○ 当年(石川県) — 前年(石川県)
×—× 当年(全国) - - - 平年(石川県)

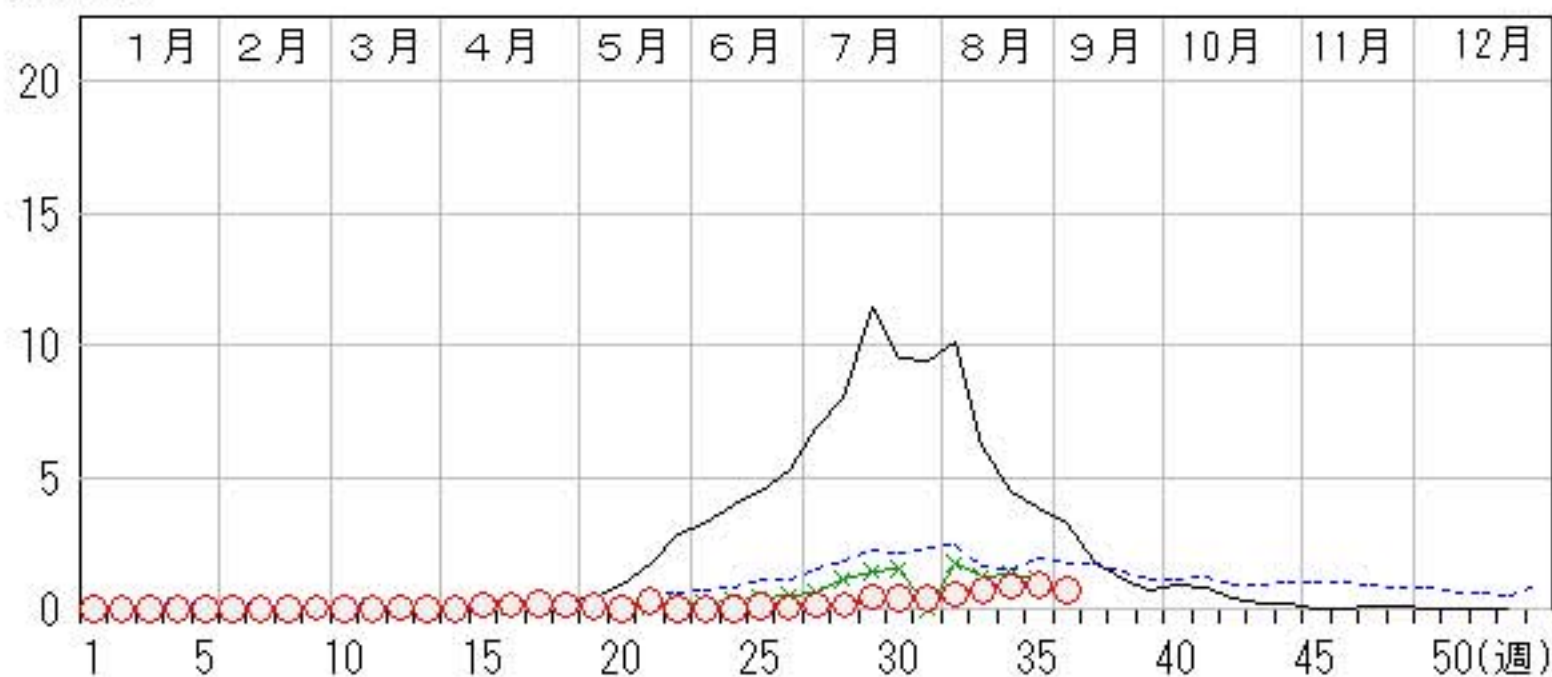

伝染性紅斑

2009年32週～36週

上段: 定点からの患者報告数
下段: 定点あたりの患者数

| | 32週 | 33週 | 34週 | 35週 | 36週 |
|------|------------------|------------------|------------------|------------------|------------------|
| 石川県 | 1 0.03 | 2 0.07 | 0 0.00 | 0 0.00 | 0 0.00 |
| 金沢市 | 0 0.00 | 2 0.20 | 0 0.00 | 0 0.00 | 0 0.00 |
| 南加賀 | 0 0.00 | 0 0.00 | 0 0.00 | 0 0.00 | 0 0.00 |
| 石川中央 | 1 0.17 | 0 0.00 | 0 0.00 | 0 0.00 | 0 0.00 |
| 能登中部 | 0 0.00 | 0 0.00 | 0 0.00 | 0 0.00 | 0 0.00 |
| 能登北部 | 0 0.00 | 0 0.00 | 0 0.00 | 0 0.00 | 0 0.00 |

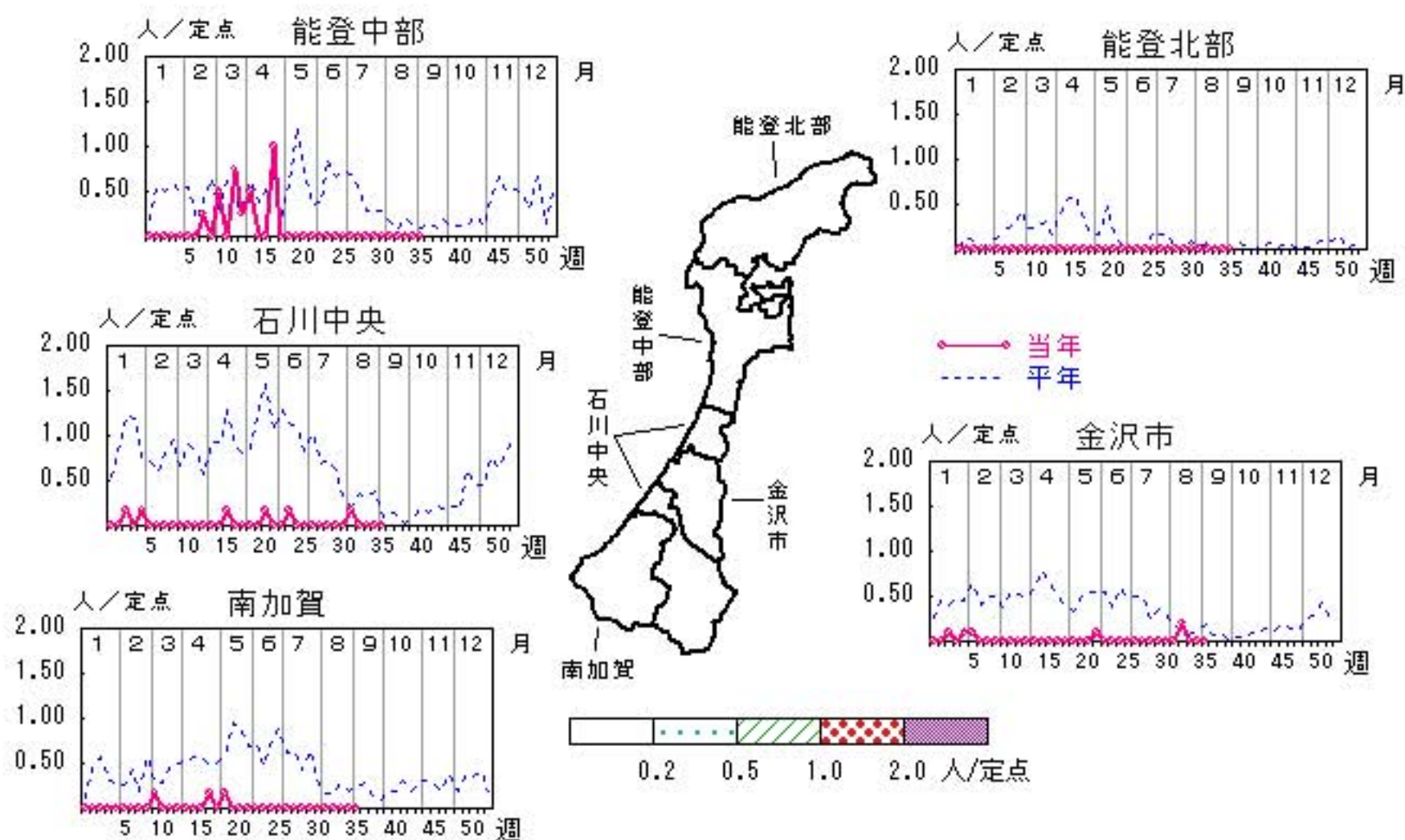

人/定点

○ 当年(石川県) — 前年(石川県)
 × 当年(全国) - - - 平年(石川県)

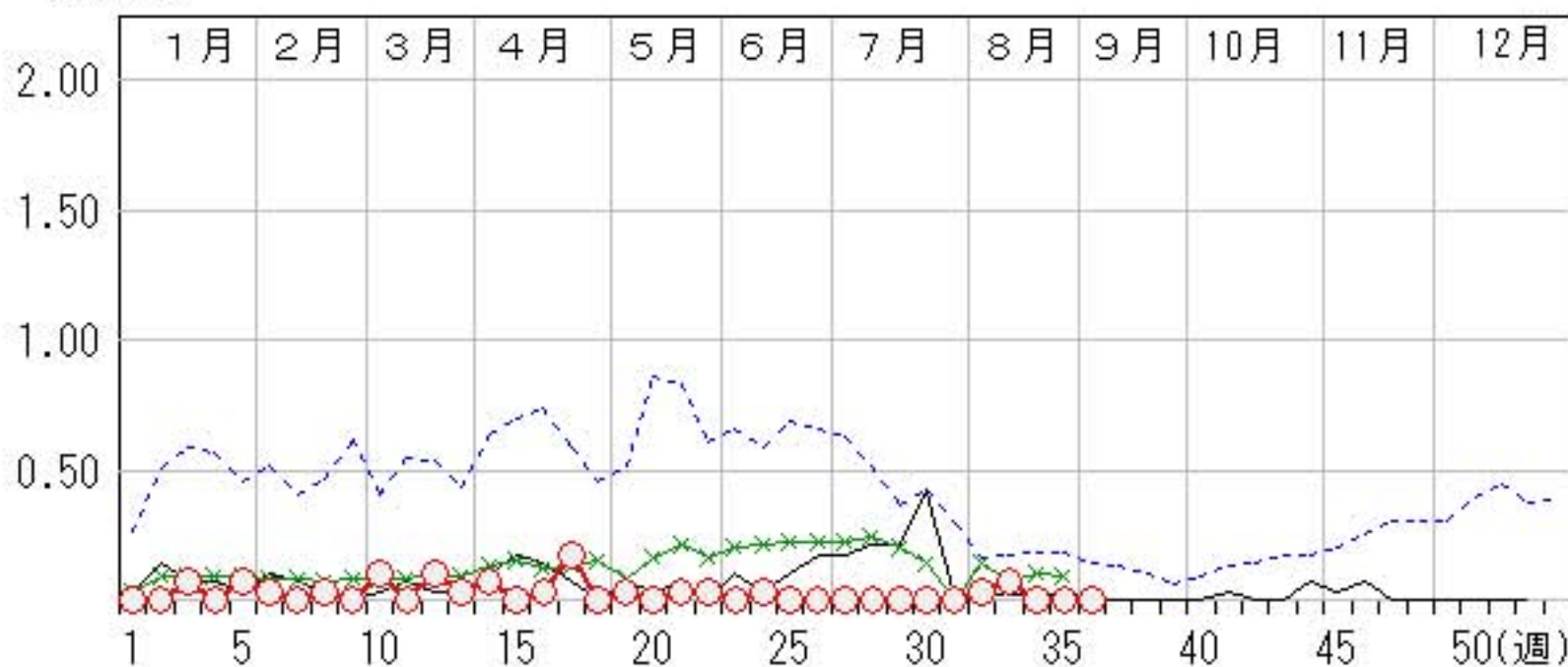

突発性発しん

2009年32週～36週

上段: 定点からの患者報告数
下段: 定点あたりの患者数

| | 32週 | 33週 | 34週 | 35週 | 36週 |
|------|-------------------|-------------------|-------------------|-------------------|-------------------|
| 石川県 | 14 0.48 | 13 0.45 | 17 0.59 | 12 0.41 | 13 0.45 |
| 金沢市 | 3 0.30 | 3 0.30 | 3 0.30 | 2 0.20 | 4 0.40 |
| 南加賀 | 2 0.33 | 3 0.50 | 5 0.83 | 2 0.33 | 3 0.50 |
| 石川中央 | 8 1.33 | 4 0.67 | 8 1.33 | 6 1.00 | 6 1.00 |
| 能登中部 | 1 0.25 | 3 0.75 | 0 0.00 | 2 0.50 | 0 0.00 |
| 能登北部 | 0 0.00 | 0 0.00 | 1 0.33 | 0 0.00 | 0 0.00 |

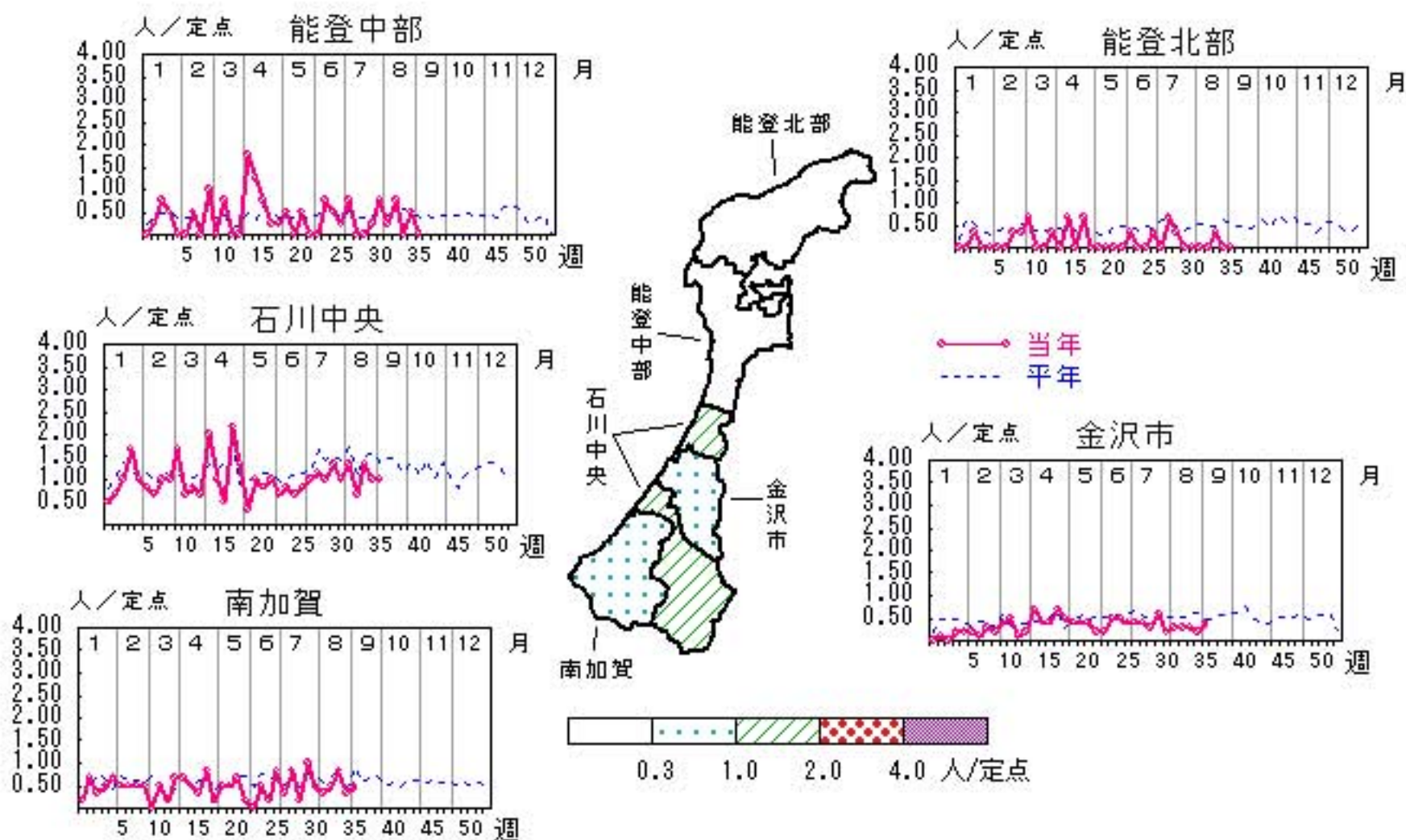

人/定点

○ 当年(石川県) — 前年(石川県)
 × 当年(全国) - - - 平年(石川県)

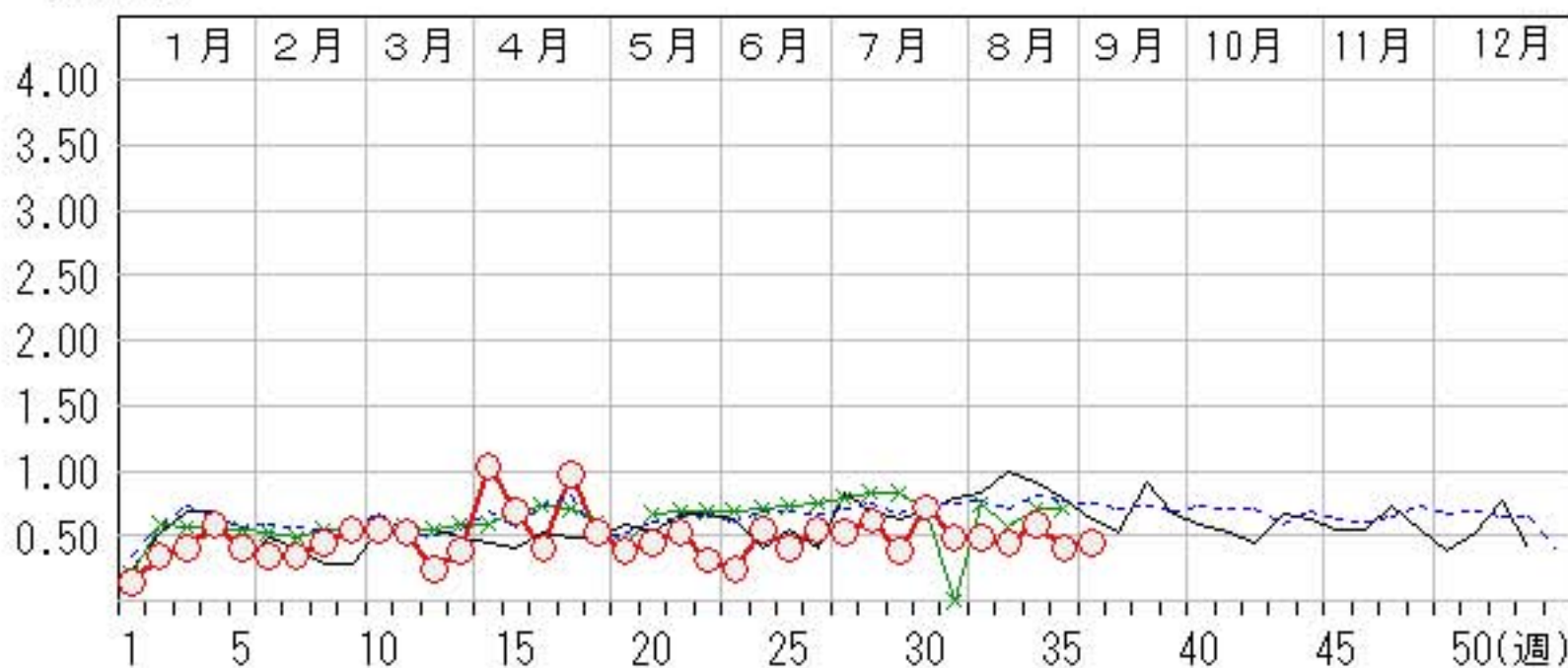

ヘルパンギーナ

2009年32週～36週

上段: 定点からの患者報告数
下段: 定点あたりの患者数

| | 32週 | 33週 | 34週 | 35週 | 36週 |
|------|------------|------------|-------------|-------------|------------|
| 石川県 | 63 2.17 | 86 2.97 | 119 4.10 | 105 3.62 | 94 3.24 |
| 金沢市 | 29 2.90 | 26 2.60 | 36 3.60 | 19 1.90 | 23 2.30 |
| 南加賀 | 6 1.00 | 15 2.50 | 26 4.33 | 37 6.17 | 19 3.17 |
| 石川中央 | 19 3.17 | 24 4.00 | 30 5.00 | 28 4.67 | 18 3.00 |
| 能登中部 | 9 2.25 | 18 4.50 | 26 6.50 | 15 3.75 | 29 7.25 |
| 能登北部 | 0 0.00 | 3 1.00 | 1 0.33 | 6 2.00 | 5 1.67 |

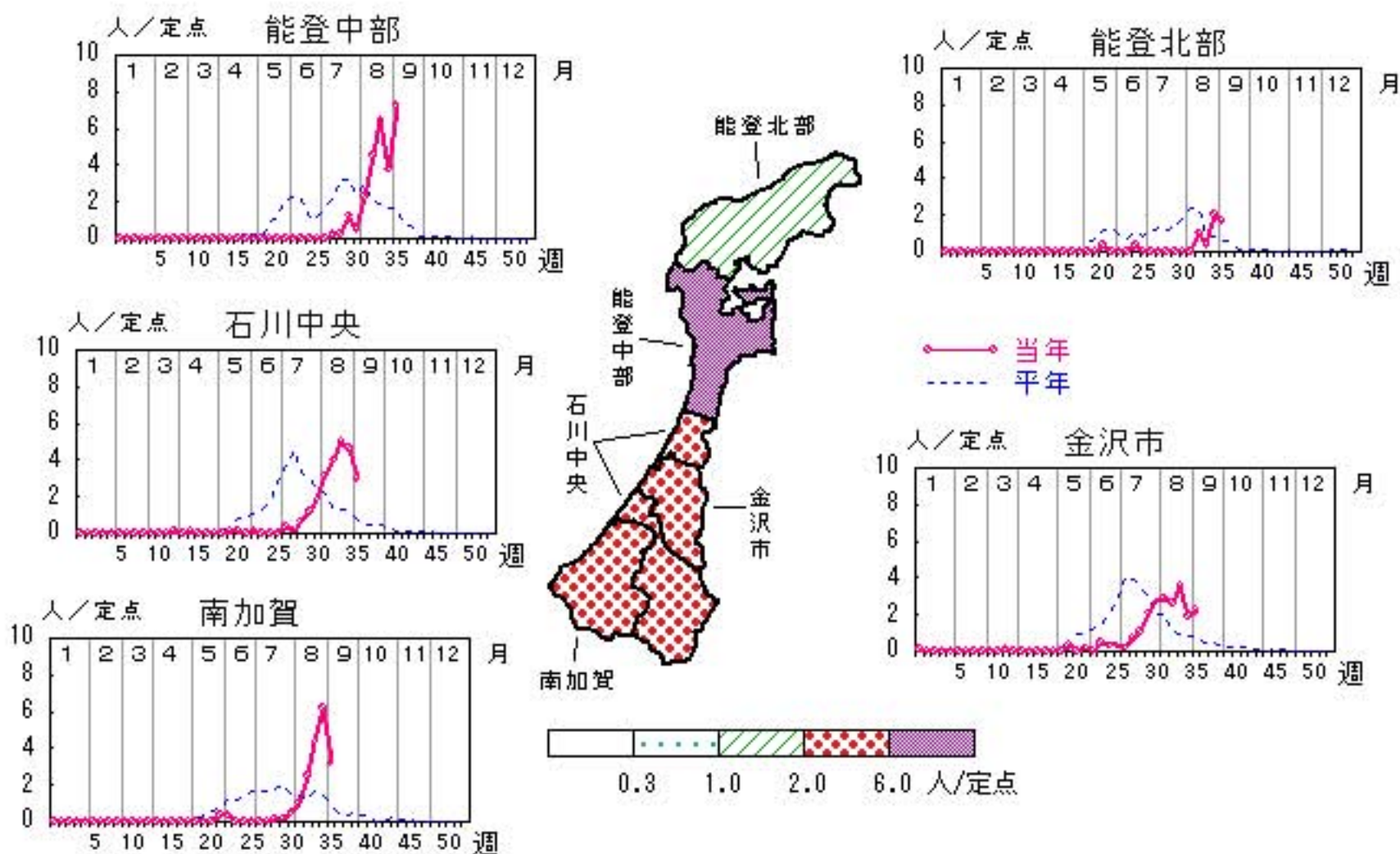

人/定点
 ○—○ 当年(石川県) — 前年(石川県)
 ×—× 当年(全国) - - - 平年(石川県)

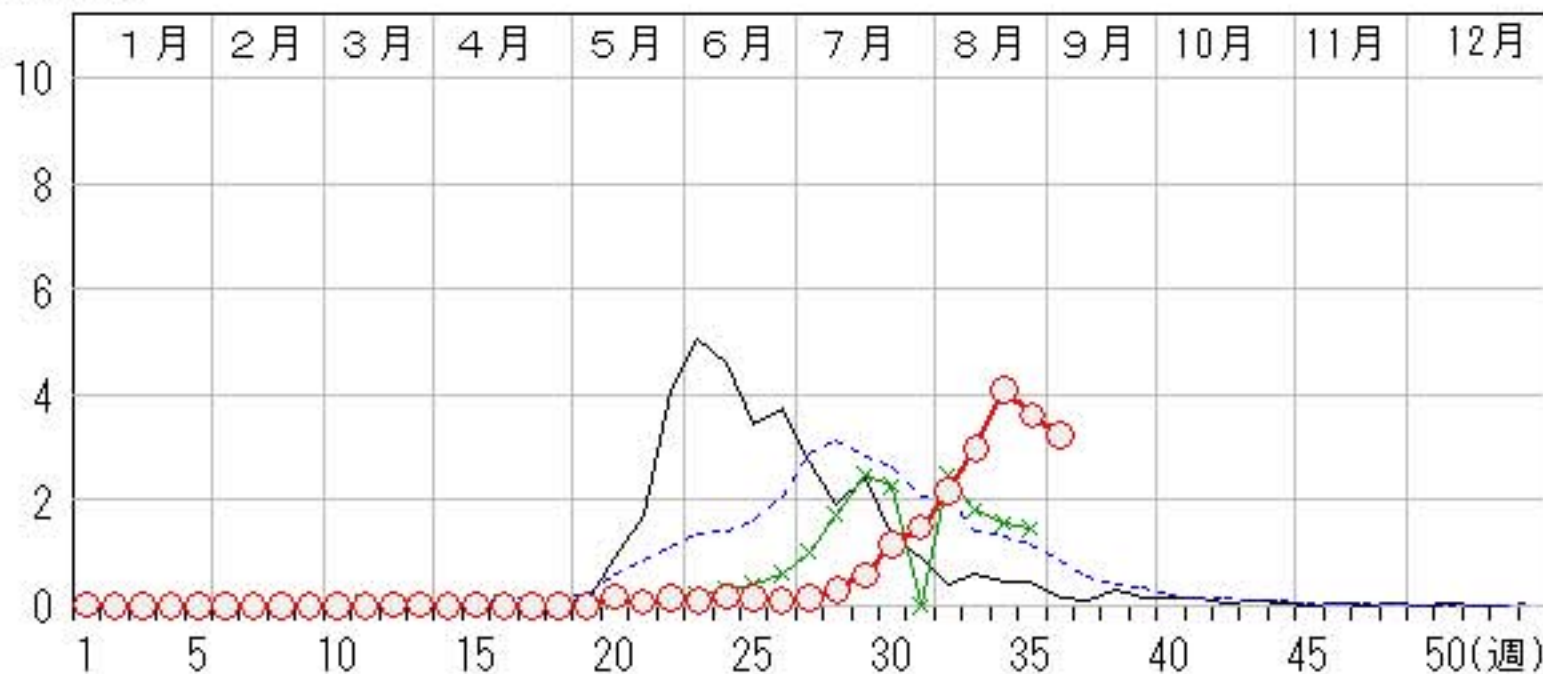

流行性耳下腺炎

2009年32週～36週

上段: 定点からの患者報告数
下段: 定点あたりの患者数

| | 32週 | 33週 | 34週 | 35週 | 36週 |
|------|-------------------|-------------------|-------------------|-------------------|-------------------|
| 石川県 | 18 0.62 | 21 0.72 | 22 0.76 | 24 0.83 | 21 0.72 |
| 金沢市 | 1 0.10 | 8 0.80 | 1 0.10 | 7 0.70 | 7 0.70 |
| 南加賀 | 2 0.33 | 4 0.67 | 4 0.67 | 8 1.33 | 5 0.83 |
| 石川中央 | 14 2.33 | 9 1.50 | 15 2.50 | 9 1.50 | 8 1.33 |
| 能登中部 | 1 0.25 | 0 0.00 | 0 0.00 | 0 0.00 | 1 0.25 |
| 能登北部 | 0 0.00 | 0 0.00 | 2 0.67 | 0 0.00 | 0 0.00 |

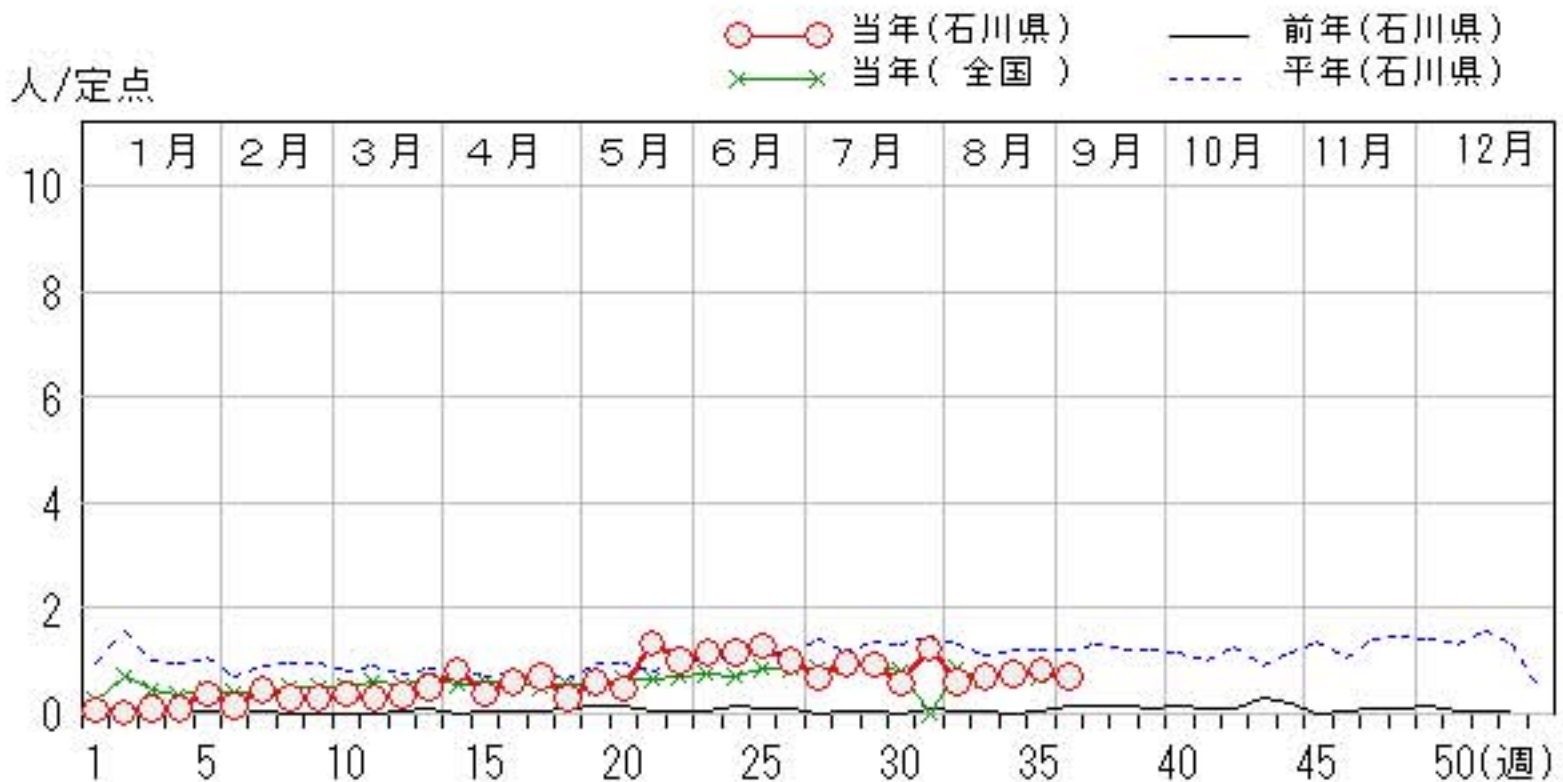
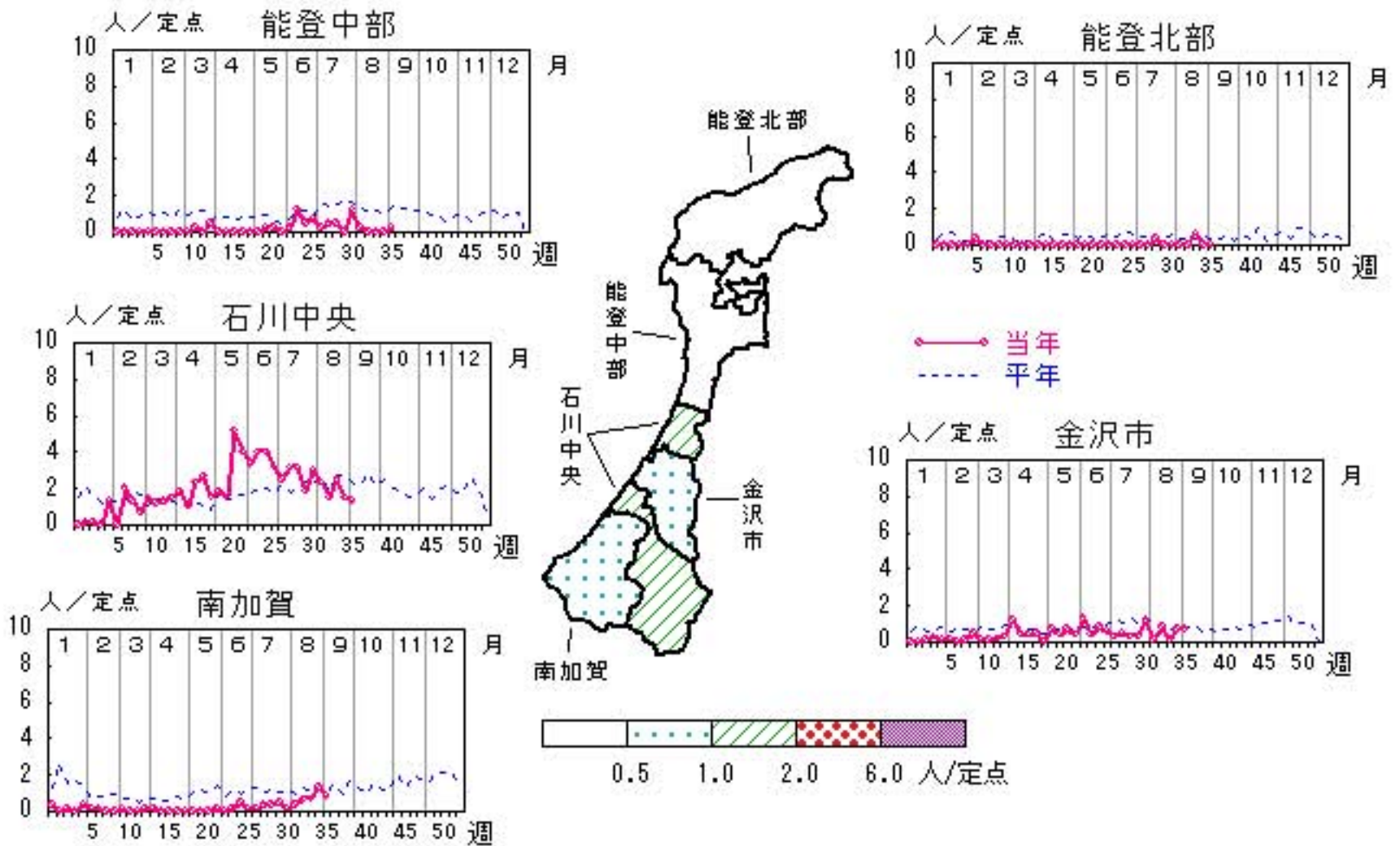

流行性角結膜炎

2009年32週～36週

上段: 定点からの患者報告数
下段: 定点あたりの患者数

| | 32週 | 33週 | 34週 | 35週 | 36週 |
|------|------------------|------------------|--------------------|------------------|------------------|
| 石川県 | 0 0.00 | 2 0.29 | 16 2.29 | 3 0.43 | 2 0.29 |
| 金沢市 | 0 0.00 | 0 0.00 | 0 0.00 | 1 0.33 | 1 0.33 |
| 南加賀 | 0 0.00 | 1 1.00 | 16 16.00 | 2 2.00 | 1 1.00 |
| 石川中央 | 0 0.00 | 0 0.00 | 0 0.00 | 0 0.00 | 0 0.00 |
| 能登中部 | 0 0.00 | 1 1.00 | 0 0.00 | 0 0.00 | 0 0.00 |
| 能登北部 | 0 0.00 | 0 0.00 | 0 0.00 | 0 0.00 | 0 0.00 |

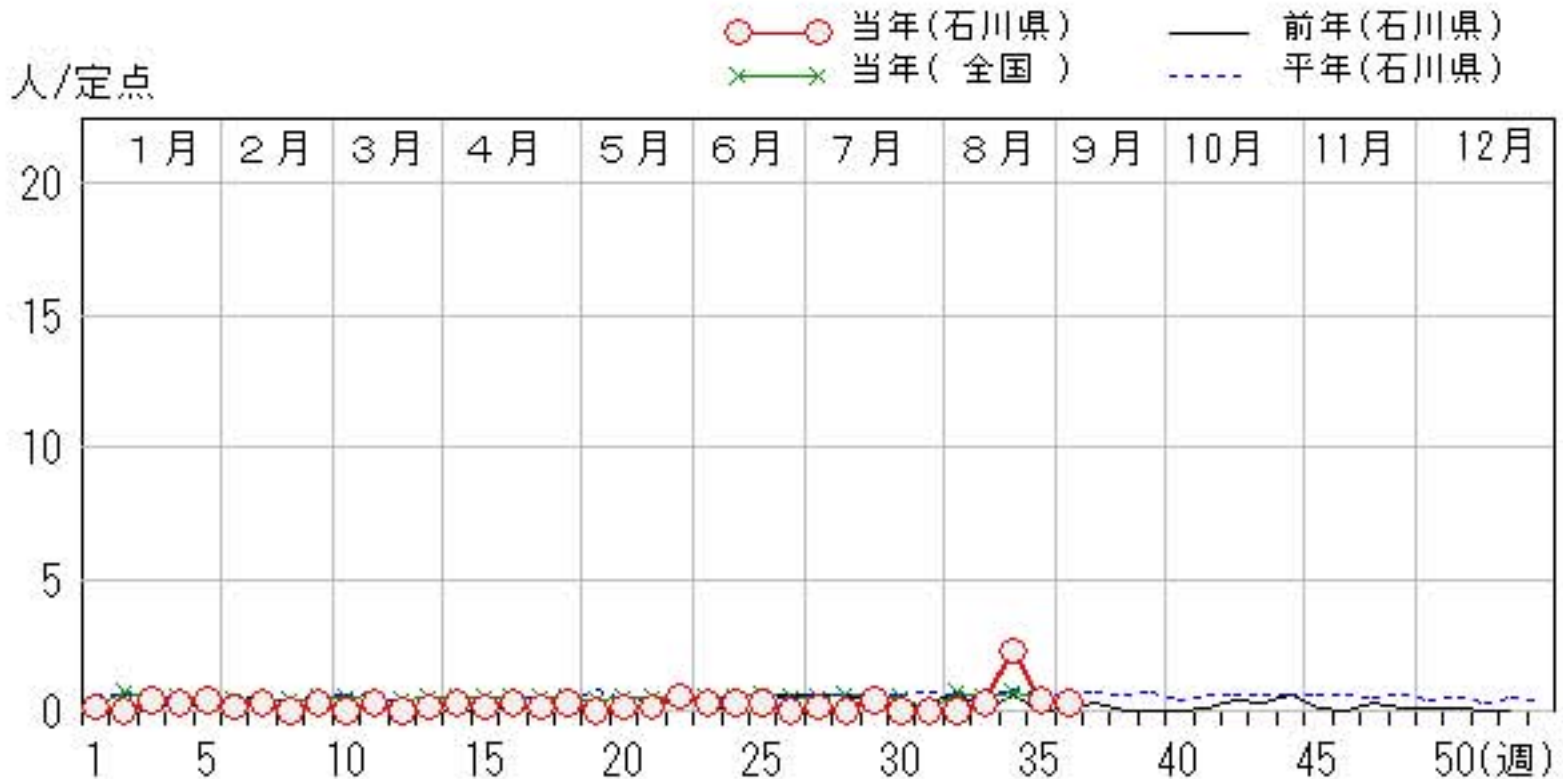
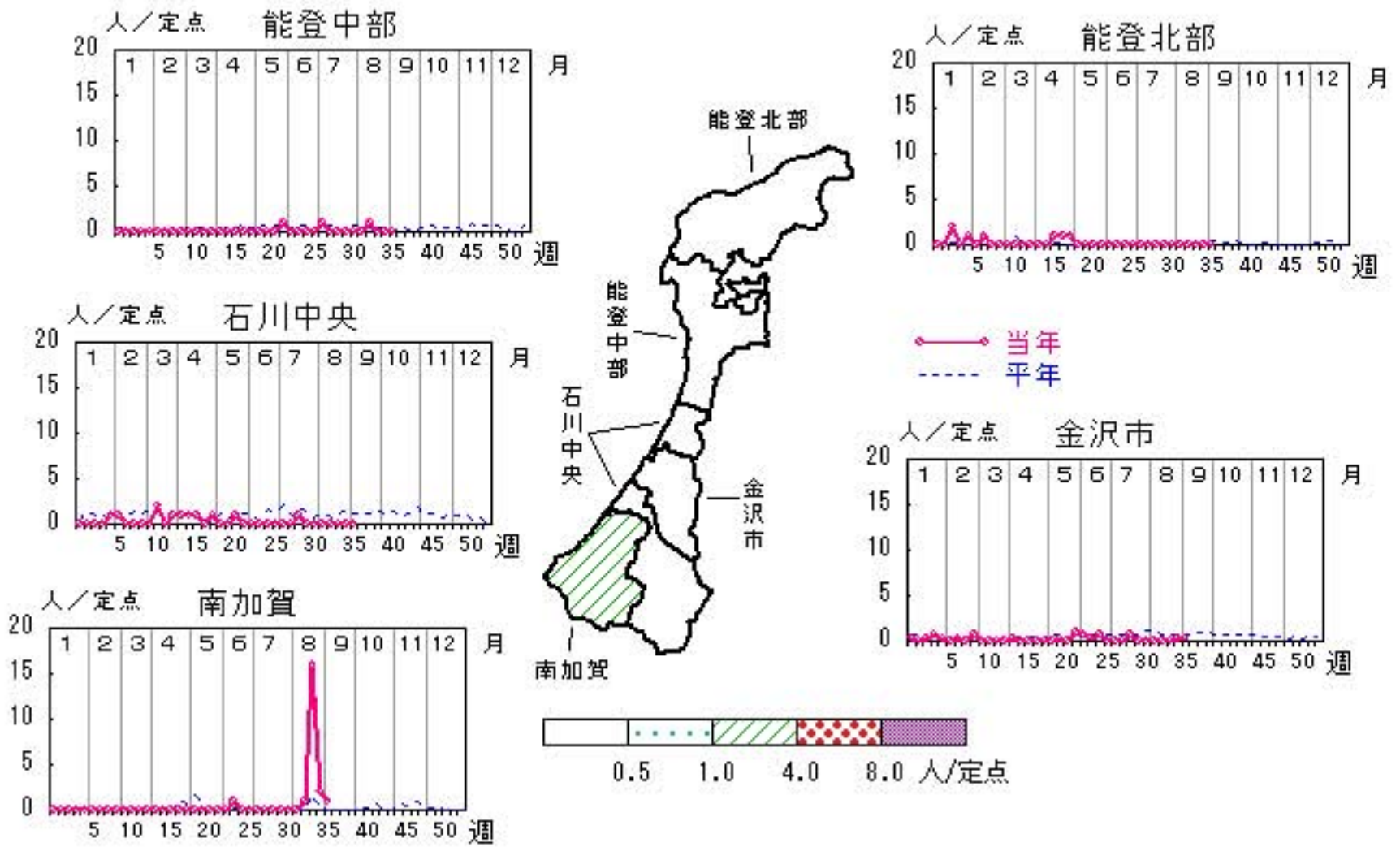

マイコプラズマ肺炎

2009年32週～36週

上段: 定点からの患者報告数
下段: 定点あたりの患者数

| | 32週 | 33週 | 34週 | 35週 | 36週 |
|------|------------------|------------------|------------------|------------------|------------------|
| 石川県 | 1 0.20 | 2 0.40 | 3 0.60 | 0 0.00 | 1 0.20 |
| 金沢市 | 0 0.00 | 0 0.00 | 0 0.00 | 0 0.00 | 0 0.00 |
| 南加賀 | 1 1.00 | 2 2.00 | 3 3.00 | 0 0.00 | 1 1.00 |
| 石川中央 | 0 0.00 | 0 0.00 | 0 0.00 | 0 0.00 | 0 0.00 |
| 能登中部 | 0 0.00 | 0 0.00 | 0 0.00 | 0 0.00 | 0 0.00 |
| 能登北部 | 0 0.00 | 0 0.00 | 0 0.00 | 0 0.00 | 0 0.00 |

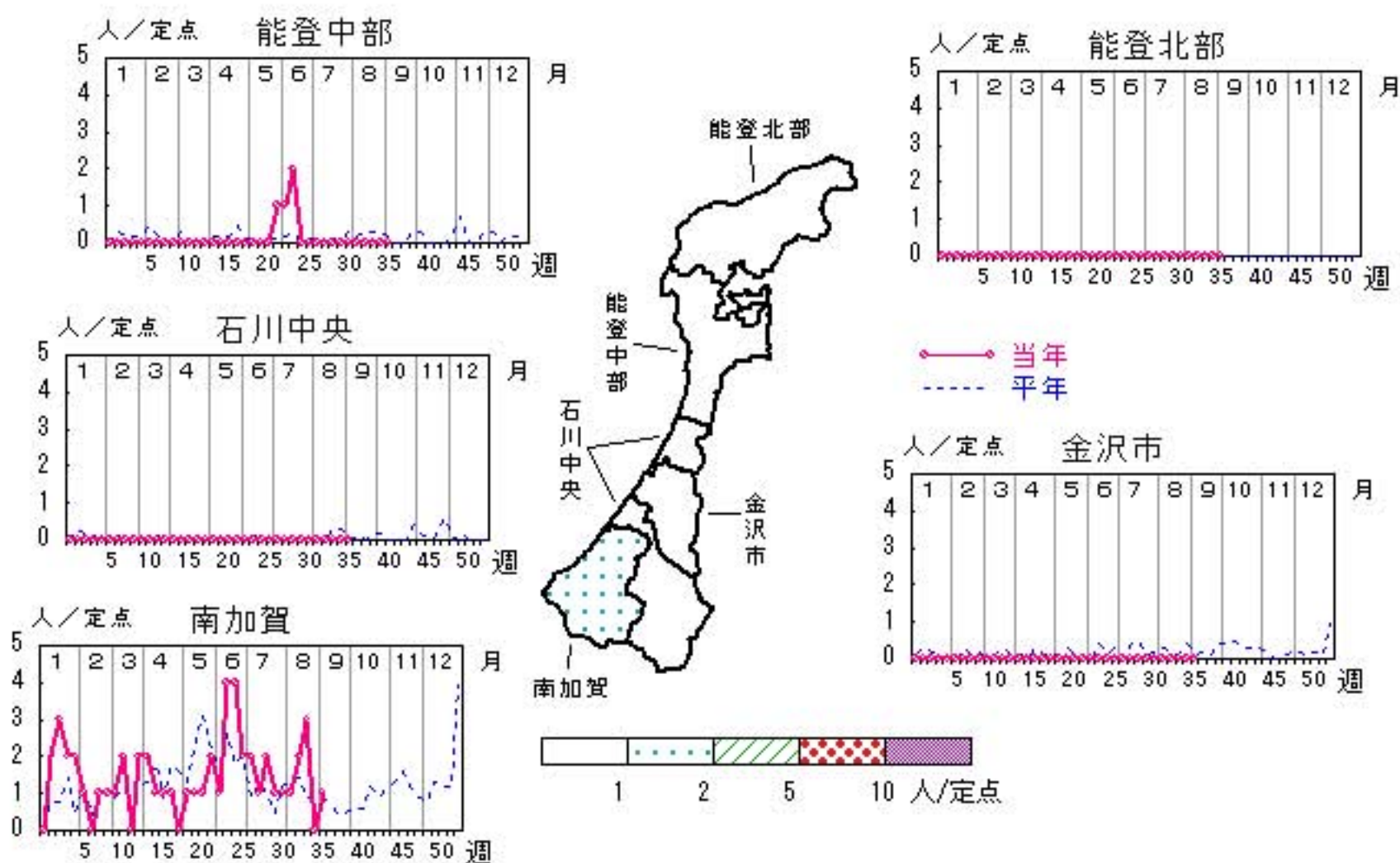

人/定点

○ 当年(石川県) — 前年(石川県)
× 当年(全国) - - - 平年(石川県)

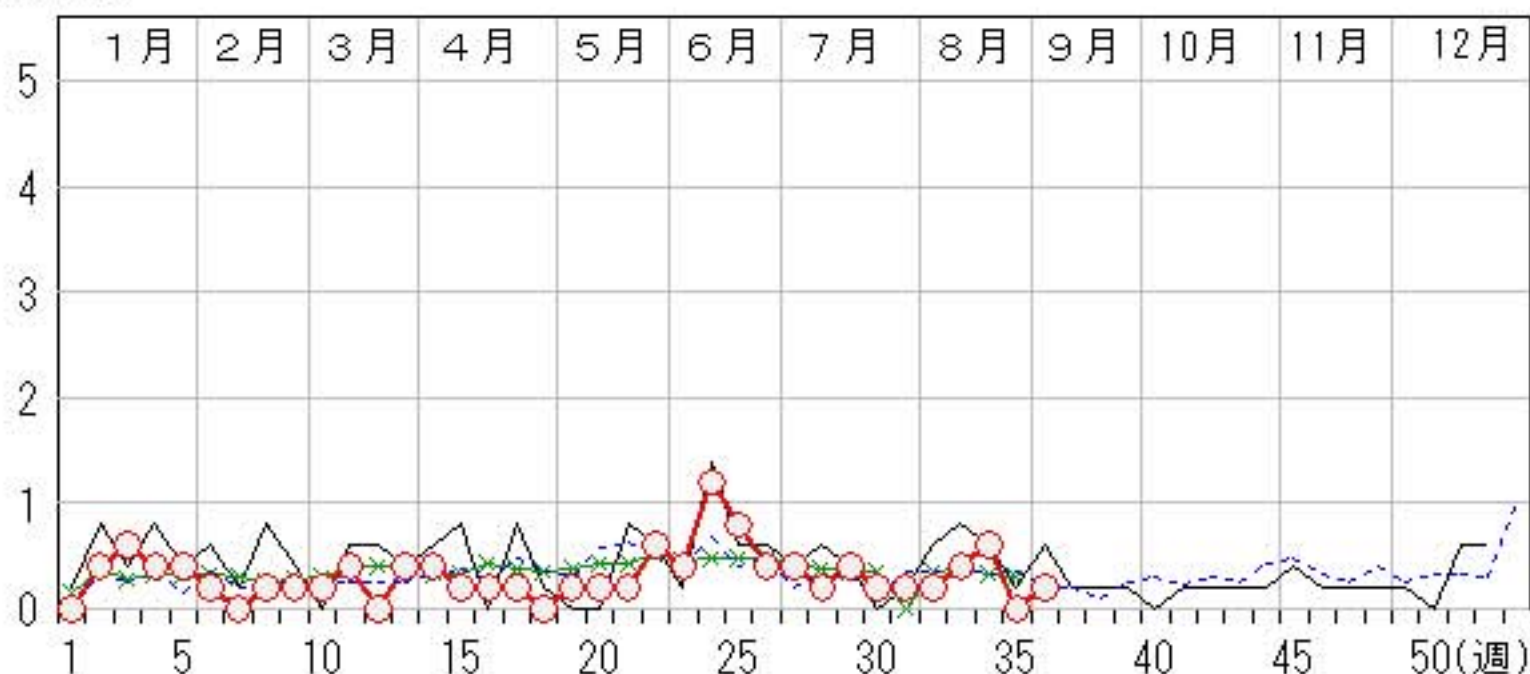

疾病別・年齢階級別報告患者数 2009年 第36週(石川県)

| インフルエンザ | インフルエンザ | 小児科 | RSウイルス感染症 | 咽頭結膜熱 | A群溶血性レンサ球菌咽頭炎 | 感染性胃腸炎 | 水痘 | 手足口病 | 伝染性紅斑 | 突発性発しん | 百日咳 | ヘルパンギーナ | 流行性耳下腺炎 | 眼科・基幹 | 急性出血性結膜炎 | 流行性角結膜炎 | 細菌性髄膜炎 | 無菌性髄膜炎 | マイコプラズマ肺炎 | クラミジア肺炎 (オウム病除く) |
|---------|---------|---------|-----------|-------|---------------|--------|----|------|-------|--------|-----|---------|---------|---------|----------|---------|--------|--------|-----------|---------------------|
| 計 | 50 | 計 | 7 | 6 | 12 | 110 | 13 | 20 | | 13 | | 94 | 21 | 計 | | 2 | | | 1 | |
| ～5ヶ月 | | ～5ヶ月 | 4 | | | | | 1 | | | | 1 | | ～5ヶ月 | | | | | | |
| ～11ヶ月 | 1 | ～11ヶ月 | 1 | | | 14 | 1 | 3 | | 8 | | 4 | | ～11ヶ月 | | | | | | |
| 1歳 | | 1歳 | 2 | 2 | | 25 | 2 | 6 | | 4 | | 37 | 4 | 1歳 | | | | | | |
| 2歳 | 4 | 2歳 | | 2 | 1 | 10 | 2 | 3 | | 1 | | 25 | 1 | 2歳 | | | | | | |
| 3歳 | 8 | 3歳 | | 1 | | 11 | 5 | 5 | | | | 10 | 3 | 3歳 | | | | | | |
| 4歳 | 1 | 4歳 | | | | 3 | | | | | | 6 | 4 | 4歳 | | | | | | |
| 5歳 | 3 | 5歳 | | | | 2 | | | | | | 5 | 3 | 5歳 | | | | | | |
| 6歳 | 4 | 6歳 | | | 1 | 5 | | | | | | 3 | 3 | 6歳 | | | | | | |
| 7歳 | 2 | 7歳 | | | 1 | 1 | | 1 | | | | 1 | | 7歳 | | | | | | |
| 8歳 | 7 | 8歳 | | | 1 | 3 | | | | | | | | 8歳 | | | | | | |
| 9歳 | 1 | 9歳 | | 1 | 2 | 3 | | | | | | 1 | | 9歳 | | | | | | |
| 10歳～14歳 | 5 | 10歳～14歳 | | | 1 | 16 | | 1 | | | | 1 | 2 | 10歳～14歳 | | 1 | | | | |
| 15歳～19歳 | 5 | 15歳～19歳 | | | | 2 | | | | | | | | 15歳～19歳 | | | | | | |
| 20歳～29歳 | 3 | 20歳以上 | | | | 8 | | | | | | | | 20歳～29歳 | | | | | | |
| 30歳～39歳 | 3 | | | | | | | | | | | | | 30歳～39歳 | | 1 | | | 1 | |
| 40歳～49歳 | 2 | | | | | | | | | | | | | 40歳～49歳 | | | | | | |
| 50歳～59歳 | | | | | | | | | | | | | | 50歳～59歳 | | | | | | |
| 60歳～69歳 | | | | | | | | | | | | | | 60歳～69歳 | | | | | | |
| 70歳～79歳 | | | | | | | | | | | | | | 70歳以上 | | | | | | |
| 80歳以上 | 1 | | | | | | | | | | | | | | | | | | | |

平成21年 感染症週報(インフルエンザ・小児科) 推移表

人

| 週 | 期間 | 定点数 | | 501 インフル エンザ | 600 RSウ イルス 感染症 | 601 咽頭結 膜熱 | 602 A群溶 血性レ ンサ球 菌咽頭 炎 | 603 感染性 胃腸炎 | 604 水痘 | 605 手足口 病 | 606 伝染性 紅斑 | 607 突発性 発疹 | 608 百日咳 | 610 ヘルパ ンキ ーナ | 612 流行性 耳下腺 炎 |
|-----|-------------|-------------------|------------------|--------------------|--------------------------|------------------|--------------------------------------|-------------------|-----------|-----------------|------------------|------------------|------------|------------------------|------------------------|
| | | 5 ル エン ザ | 6 小 児 科 | | | | | | | | | | | | |
| 1 | 12.29~ 1. 4 | 48 | 29 | 74 | 7 | 12 | 27 | 217 | 48 | | | 4 | | 1 | 2 |
| 2 | 1. 5~ 1.11 | 48 | 29 | 247 | 7 | 28 | 56 | 248 | 70 | | | 10 | | | 1 |
| 3 | 1.12~ 1.18 | 48 | 29 | 685 | 11 | 15 | 55 | 175 | 33 | | 2 | 12 | | | 3 |
| 4 | 1.19~ 1.25 | 48 | 29 | 1,822 | 5 | 10 | 54 | 195 | 46 | | | 17 | | | 3 |
| 5 | 1.26~ 2. 1 | 48 | 29 | 1,775 | 4 | 11 | 44 | 192 | 35 | | 2 | 12 | | | 11 |
| 6 | 2. 2~ 2. 8 | 48 | 29 | 1,363 | 5 | 11 | 49 | 169 | 49 | | 1 | 10 | | | 4 |
| 7 | 2. 9~ 2.15 | 48 | 29 | 916 | 17 | 6 | 56 | 175 | 47 | | | 10 | | | 13 |
| 8 | 2.16~ 2.22 | 48 | 29 | 730 | 5 | 13 | 74 | 184 | 52 | | 1 | 13 | | | 9 |
| 9 | 2.23~ 3. 1 | 48 | 29 | 713 | 2 | 9 | 74 | 247 | 70 | 2 | | 16 | | | 9 |
| 10 | 3. 2~ 3. 8 | 48 | 29 | 815 | 5 | 23 | 61 | 341 | 39 | | 3 | 16 | | | 11 |
| 11 | 3. 9~ 3.15 | 48 | 29 | 1,217 | 7 | 12 | 82 | 343 | 60 | | | 15 | | | 9 |
| 12 | 3.16~ 3.22 | 48 | 29 | 1,303 | 10 | 11 | 43 | 301 | 63 | 2 | 3 | 7 | | 1 | 10 |
| 13 | 3.23~ 3.29 | 48 | 29 | 975 | 8 | 9 | 45 | 345 | 58 | 1 | 1 | 11 | | 1 | 15 |
| 14 | 3.30~ 4. 5 | 48 | 29 | 732 | 3 | 15 | 33 | 254 | 55 | 1 | 2 | 30 | | | 24 |
| 15 | 4. 6~ 4.12 | 48 | 29 | 588 | 8 | 6 | 45 | 297 | 50 | 5 | | 20 | | 1 | 11 |
| 16 | 4.13~ 4.19 | 48 | 29 | 387 | 8 | 9 | 45 | 319 | 63 | 5 | 1 | 12 | 3 | | 18 |
| 17 | 4.20~ 4.26 | 48 | 29 | 311 | 7 | 11 | 48 | 350 | 66 | 6 | 5 | 28 | | | 21 |
| 18 | 4.27~ 5. 3 | 48 | 29 | 200 | 11 | 15 | 62 | 337 | 64 | 5 | | 15 | 1 | | 9 |
| 19 | 5. 4~ 5.10 | 48 | 29 | 55 | 6 | 11 | 36 | 178 | 50 | 3 | 1 | 11 | 1 | | 18 |
| 20 | 5.11~ 5.17 | 48 | 29 | 50 | 10 | 12 | 50 | 207 | 69 | | | 13 | 2 | 5 | 14 |
| 21 | 5.18~ 5.24 | 48 | 29 | 93 | 8 | 10 | 75 | 215 | 56 | 9 | 1 | 15 | | 2 | 39 |
| 22 | 5.25~ 5.31 | 48 | 29 | 43 | 8 | 7 | 62 | 219 | 58 | 1 | 1 | 9 | | 4 | 29 |
| 23 | 6. 1~ 6. 7 | 48 | 29 | 25 | 4 | 10 | 61 | 180 | 62 | 1 | | 7 | | 3 | 34 |
| 24 | 6. 8~ 6.14 | 48 | 29 | 10 | 7 | 15 | 69 | 180 | 54 | 1 | 1 | 16 | | 5 | 34 |
| 25 | 6.15~ 6.21 | 48 | 29 | 2 | 2 | 13 | 53 | 154 | 34 | 3 | | 12 | | 4 | 37 |
| 26 | 6.22~ 6.28 | 48 | 29 | 2 | 3 | 21 | 50 | 126 | 57 | 2 | | 16 | | 3 | 29 |
| 27 | 6.29~ 7. 5 | 48 | 29 | 2 | 5 | 13 | 32 | 139 | 32 | 5 | | 15 | 2 | 4 | 20 |
| 28 | 7. 6~ 7.12 | 48 | 29 | 4 | 1 | 13 | 29 | 115 | 54 | 4 | | 18 | | 9 | 28 |
| 29 | 7.13~ 7.19 | 48 | 29 | 9 | 7 | 10 | 30 | 124 | 26 | 13 | | 11 | | 17 | 27 |
| 30 | 7.20~ 7.26 | 48 | 29 | 14 | 1 | 18 | 16 | 108 | 22 | 12 | | 21 | | 34 | 17 |
| 31 | 7.27~ 8. 2 | 48 | 29 | 24 | 3 | 18 | 13 | 82 | 41 | 11 | | 14 | | 43 | 36 |
| 32 | 8. 3~ 8. 9 | 48 | 29 | 22 | 6 | 14 | 21 | 81 | 28 | 16 | 1 | 14 | | 63 | 18 |
| 33 | 8.10~ 8.16 | 48 | 29 | 39 | 5 | 8 | 11 | 73 | 17 | 20 | 2 | 13 | | 86 | 21 |
| 34 | 8.17~ 8.23 | 48 | 29 | 54 | 8 | 11 | 8 | 105 | 33 | 25 | | 17 | | 119 | 22 |
| 35 | 8.24~ 8.30 | 48 | 29 | 55 | 7 | 11 | 6 | 97 | 22 | 27 | | 12 | | 105 | 24 |
| 36 | 8.31~ 9. 6 | 48 | 29 | 50 | 7 | 6 | 12 | 110 | 13 | 20 | | 13 | | 94 | 21 |
| 合 計 | | | | 15,406 | 228 | 447 | 1,587 | 7,182 | 1,696 | 200 | 28 | 505 | 9 | 604 | 651 |

平成21年 感染症週報(インフルエンザ・小児科) 推移表 定点当たり患者発生数

人/定点

| 週 | 期間 | 定点数 | | 501 | 600 | 601 | 602 | 603 | 604 | 605 | 606 | 607 | 608 | 610 | 612 |
|-----|-------------|---------------|----------|-------------|-------------------|-----------|-------------------------------|------------|-------|----------|-----------|-----------|------|-----------------|-----------------|
| | | 5 インフ ザ | 6 小児科 | インフル エンザ | RSウ イルス 感染症 | 咽頭結 膜熱 | A群溶 血性レ ンサ球 菌咽頭 炎 | 感染性 胃腸炎 | 水痘 | 手足口 病 | 伝染性 紅斑 | 突発性 発疹 | 百日咳 | ヘルパ ンキ ーナ | 流行性 耳下腺 炎 |
| 1 | 12.29~ 1. 4 | 48 | 29 | 1.54 | 0.24 | 0.41 | 0.93 | 7.48 | 1.66 | | | 0.14 | | 0.03 | 0.07 |
| 2 | 1. 5~ 1.11 | 48 | 29 | 5.15 | 0.24 | 0.97 | 1.93 | 8.55 | 2.41 | | | 0.34 | | | 0.03 |
| 3 | 1.12~ 1.18 | 48 | 29 | 14.27 | 0.38 | 0.52 | 1.90 | 6.03 | 1.14 | | 0.07 | 0.41 | | | 0.10 |
| 4 | 1.19~ 1.25 | 48 | 29 | 37.96 | 0.17 | 0.34 | 1.86 | 6.72 | 1.59 | | | 0.59 | | | 0.10 |
| 5 | 1.26~ 2. 1 | 48 | 29 | 36.98 | 0.14 | 0.38 | 1.52 | 6.62 | 1.21 | | 0.07 | 0.41 | | | 0.38 |
| 6 | 2. 2~ 2. 8 | 48 | 29 | 28.40 | 0.17 | 0.38 | 1.69 | 5.83 | 1.69 | | 0.03 | 0.34 | | | 0.14 |
| 7 | 2. 9~ 2.15 | 48 | 29 | 19.08 | 0.59 | 0.21 | 1.93 | 6.03 | 1.62 | | | 0.34 | | | 0.45 |
| 8 | 2.16~ 2.22 | 48 | 29 | 15.21 | 0.17 | 0.45 | 2.55 | 6.34 | 1.79 | | 0.03 | 0.45 | | | 0.31 |
| 9 | 2.23~ 3. 1 | 48 | 29 | 14.85 | 0.07 | 0.31 | 2.55 | 8.52 | 2.41 | 0.07 | | 0.55 | | | 0.31 |
| 10 | 3. 2~ 3. 8 | 48 | 29 | 16.98 | 0.17 | 0.79 | 2.10 | 11.76 | 1.34 | | 0.10 | 0.55 | | | 0.38 |
| 11 | 3. 9~ 3.15 | 48 | 29 | 25.35 | 0.24 | 0.41 | 2.83 | 11.83 | 2.07 | | | 0.52 | | | 0.31 |
| 12 | 3.16~ 3.22 | 48 | 29 | 27.15 | 0.34 | 0.38 | 1.48 | 10.38 | 2.17 | 0.07 | 0.10 | 0.24 | | 0.03 | 0.34 |
| 13 | 3.23~ 3.29 | 48 | 29 | 20.31 | 0.28 | 0.31 | 1.55 | 11.90 | 2.00 | 0.03 | 0.03 | 0.38 | | 0.03 | 0.52 |
| 14 | 3.30~ 4. 5 | 48 | 29 | 15.25 | 0.10 | 0.52 | 1.14 | 8.76 | 1.90 | 0.03 | 0.07 | 1.03 | | | 0.83 |
| 15 | 4. 6~ 4.12 | 48 | 29 | 12.25 | 0.28 | 0.21 | 1.55 | 10.24 | 1.72 | 0.17 | | 0.69 | | 0.03 | 0.38 |
| 16 | 4.13~ 4.19 | 48 | 29 | 8.06 | 0.28 | 0.31 | 1.55 | 11.00 | 2.17 | 0.17 | 0.03 | 0.41 | 0.10 | | 0.62 |
| 17 | 4.20~ 4.26 | 48 | 29 | 6.48 | 0.24 | 0.38 | 1.66 | 12.07 | 2.28 | 0.21 | 0.17 | 0.97 | | | 0.72 |
| 18 | 4.27~ 5. 3 | 48 | 29 | 4.17 | 0.38 | 0.52 | 2.14 | 11.62 | 2.21 | 0.17 | | 0.52 | 0.03 | | 0.31 |
| 19 | 5. 4~ 5.10 | 48 | 29 | 1.15 | 0.21 | 0.38 | 1.24 | 6.14 | 1.72 | 0.10 | 0.03 | 0.38 | 0.03 | | 0.62 |
| 20 | 5.11~ 5.17 | 48 | 29 | 1.04 | 0.34 | 0.41 | 1.72 | 7.14 | 2.38 | | | 0.45 | 0.07 | 0.17 | 0.48 |
| 21 | 5.18~ 5.24 | 48 | 29 | 1.94 | 0.28 | 0.34 | 2.59 | 7.41 | 1.93 | 0.31 | 0.03 | 0.52 | | 0.07 | 1.34 |
| 22 | 5.25~ 5.31 | 48 | 29 | 0.90 | 0.28 | 0.24 | 2.14 | 7.55 | 2.00 | 0.03 | 0.03 | 0.31 | | 0.14 | 1.00 |
| 23 | 6. 1~ 6. 7 | 48 | 29 | 0.52 | 0.14 | 0.34 | 2.10 | 6.21 | 2.14 | 0.03 | | 0.24 | | 0.10 | 1.17 |
| 24 | 6. 8~ 6.14 | 48 | 29 | 0.21 | 0.24 | 0.52 | 2.38 | 6.21 | 1.86 | 0.03 | 0.03 | 0.55 | | 0.17 | 1.17 |
| 25 | 6.15~ 6.21 | 48 | 29 | 0.04 | 0.07 | 0.45 | 1.83 | 5.31 | 1.17 | 0.10 | | 0.41 | | 0.14 | 1.28 |
| 26 | 6.22~ 6.28 | 48 | 29 | 0.04 | 0.10 | 0.72 | 1.72 | 4.34 | 1.97 | 0.07 | | 0.55 | | 0.10 | 1.00 |
| 27 | 6.29~ 7. 5 | 48 | 29 | 0.04 | 0.17 | 0.45 | 1.10 | 4.79 | 1.10 | 0.17 | | 0.52 | 0.07 | 0.14 | 0.69 |
| 28 | 7. 6~ 7.12 | 48 | 29 | 0.08 | 0.03 | 0.45 | 1.00 | 3.97 | 1.86 | 0.14 | | 0.62 | | 0.31 | 0.97 |
| 29 | 7.13~ 7.19 | 48 | 29 | 0.19 | 0.24 | 0.34 | 1.03 | 4.28 | 0.90 | 0.45 | | 0.38 | | 0.59 | 0.93 |
| 30 | 7.20~ 7.26 | 48 | 29 | 0.29 | 0.03 | 0.62 | 0.55 | 3.72 | 0.76 | 0.41 | | 0.72 | | 1.17 | 0.59 |
| 31 | 7.27~ 8. 2 | 48 | 29 | 0.50 | 0.10 | 0.62 | 0.45 | 2.83 | 1.41 | 0.38 | | 0.48 | | 1.48 | 1.24 |
| 32 | 8. 3~ 8. 9 | 48 | 29 | 0.46 | 0.21 | 0.48 | 0.72 | 2.79 | 0.97 | 0.55 | 0.03 | 0.48 | | 2.17 | 0.62 |
| 33 | 8.10~ 8.16 | 48 | 29 | 0.81 | 0.17 | 0.28 | 0.38 | 2.52 | 0.59 | 0.69 | 0.07 | 0.45 | | 2.97 | 0.72 |
| 34 | 8.17~ 8.23 | 48 | 29 | 1.13 | 0.28 | 0.38 | 0.28 | 3.62 | 1.14 | 0.86 | | 0.59 | | 4.10 | 0.76 |
| 35 | 8.24~ 8.30 | 48 | 29 | 1.15 | 0.24 | 0.38 | 0.21 | 3.34 | 0.76 | 0.93 | | 0.41 | | 3.62 | 0.83 |
| 36 | 8.31~ 9. 6 | 48 | 29 | 1.04 | 0.24 | 0.21 | 0.41 | 3.79 | 0.45 | 0.69 | | 0.45 | | 3.24 | 0.72 |
| 合 計 | | | | 320.96 | 7.86 | 15.41 | 54.72 | 247.66 | 58.48 | 6.90 | 0.97 | 17.41 | 0.31 | 20.83 | 22.45 |

平成21年 感染症週報(眼科・基幹) 推移表

人

| 週 | 期間 | 定点数 | | 701 | 702 | 902 | 903 | 904 | 905 |
|-----|-------------|---------|---------|------------------|-----------------|------------|------------|-------------------|-------------|
| | | 7 眼科 | 9 基幹 | 急性出 血性結 膜炎 | 流行性 角結膜 炎 | 細菌性 髄膜炎 | 無菌性 髄膜炎 | マイコ プラズ マ肺炎 | クラミジア 肺炎 |
| 1 | 12.29~ 1. 4 | 7 | 5 | | 1 | | | | |
| 2 | 1. 5~ 1.11 | 7 | 5 | | | 1 | | 2 | |
| 3 | 1.12~ 1.18 | 7 | 5 | | 3 | | | 3 | |
| 4 | 1.19~ 1.25 | 7 | 5 | | 2 | | | 2 | |
| 5 | 1.26~ 2. 1 | 7 | 5 | | 3 | | | 2 | |
| 6 | 2. 2~ 2. 8 | 7 | 5 | | 1 | | | 1 | |
| 7 | 2. 9~ 2.15 | 7 | 5 | | 2 | | | | |
| 8 | 2.16~ 2.22 | 7 | 5 | | | | | 1 | |
| 9 | 2.23~ 3. 1 | 7 | 5 | | 2 | | | 1 | |
| 10 | 3. 2~ 3. 8 | 7 | 5 | | | | | 1 | |
| 11 | 3. 9~ 3.15 | 7 | 5 | | 2 | | | 2 | |
| 12 | 3.16~ 3.22 | 7 | 5 | | | | 1 | | |
| 13 | 3.23~ 3.29 | 7 | 5 | | 1 | | | 2 | |
| 14 | 3.30~ 4. 5 | 7 | 5 | | 2 | | | 2 | |
| 15 | 4. 6~ 4.12 | 7 | 5 | | 1 | | | 1 | |
| 16 | 4.13~ 4.19 | 7 | 5 | | 2 | | | 1 | |
| 17 | 4.20~ 4.26 | 7 | 5 | | 1 | | | 1 | |
| 18 | 4.27~ 5. 3 | 7 | 5 | | 2 | 1 | | | |
| 19 | 5. 4~ 5.10 | 7 | 5 | | | | | 1 | |
| 20 | 5.11~ 5.17 | 7 | 5 | | 1 | | | 1 | |
| 21 | 5.18~ 5.24 | 7 | 5 | | 1 | | | 1 | |
| 22 | 5.25~ 5.31 | 7 | 5 | | 4 | 1 | | 3 | |
| 23 | 6. 1~ 6. 7 | 7 | 5 | | 2 | | | 2 | |
| 24 | 6. 8~ 6.14 | 7 | 5 | | 2 | | | 6 | |
| 25 | 6.15~ 6.21 | 7 | 5 | | 2 | | | 4 | |
| 26 | 6.22~ 6.28 | 7 | 5 | | | | | 2 | |
| 27 | 6.29~ 7. 5 | 7 | 5 | | 1 | | | 2 | |
| 28 | 7. 6~ 7.12 | 7 | 5 | | | | | 1 | |
| 29 | 7.13~ 7.19 | 7 | 5 | | 3 | | | 2 | |
| 30 | 7.20~ 7.26 | 7 | 5 | | | | | 1 | |
| 31 | 7.27~ 8. 2 | 7 | 5 | | | | | 1 | |
| 32 | 8. 3~ 8. 9 | 7 | 5 | | | | | 1 | |
| 33 | 8.10~ 8.16 | 7 | 5 | | 2 | | | 2 | |
| 34 | 8.17~ 8.23 | 7 | 5 | | 16 | | | 3 | |
| 35 | 8.24~ 8.30 | 7 | 5 | | 3 | | | | |
| 36 | 8.31~ 9. 6 | 7 | 5 | | 2 | | | 1 | |
| 合 計 | | | | | 64 | 3 | 1 | 56 | |

平成21年 感染症週報(眼科・基幹) 推移表 定点当たり患者発生数

人/定点

| 週 | 期間 | 定点数 | | 701 | 702 | 902 | 903 | 904 | 905 |
|----|-----------|---------|---------|----------|---------|--------|--------|-----------|---------|
| | | 7 眼科 | 9 基幹 | 急性出血性結膜炎 | 流行性角結膜炎 | 細菌性髄膜炎 | 無菌性髄膜炎 | マイコプラズマ肺炎 | クラミジア肺炎 |
| 1 | 12.29~1.4 | 7 | 5 | | 0.14 | | | | |
| 2 | 1.5~1.11 | 7 | 5 | | | 0.20 | | 0.40 | |
| 3 | 1.12~1.18 | 7 | 5 | | 0.43 | | | 0.60 | |
| 4 | 1.19~1.25 | 7 | 5 | | 0.29 | | | 0.40 | |
| 5 | 1.26~2.1 | 7 | 5 | | 0.43 | | | 0.40 | |
| 6 | 2.2~2.8 | 7 | 5 | | 0.14 | | | 0.20 | |
| 7 | 2.9~2.15 | 7 | 5 | | 0.29 | | | | |
| 8 | 2.16~2.22 | 7 | 5 | | | | | 0.20 | |
| 9 | 2.23~3.1 | 7 | 5 | | 0.29 | | | 0.20 | |
| 10 | 3.2~3.8 | 7 | 5 | | | | | 0.20 | |
| 11 | 3.9~3.15 | 7 | 5 | | 0.29 | | | 0.40 | |
| 12 | 3.16~3.22 | 7 | 5 | | | | 0.20 | | |
| 13 | 3.23~3.29 | 7 | 5 | | 0.14 | | | 0.40 | |
| 14 | 3.30~4.5 | 7 | 5 | | 0.29 | | | 0.40 | |
| 15 | 4.6~4.12 | 7 | 5 | | 0.14 | | | 0.20 | |
| 16 | 4.13~4.19 | 7 | 5 | | 0.29 | | | 0.20 | |
| 17 | 4.20~4.26 | 7 | 5 | | 0.14 | | | 0.20 | |
| 18 | 4.27~5.3 | 7 | 5 | | 0.29 | 0.20 | | | |
| 19 | 5.4~5.10 | 7 | 5 | | | | | 0.20 | |
| 20 | 5.11~5.17 | 7 | 5 | | 0.14 | | | 0.20 | |
| 21 | 5.18~5.24 | 7 | 5 | | 0.14 | | | 0.20 | |
| 22 | 5.25~5.31 | 7 | 5 | | 0.57 | 0.20 | | 0.60 | |
| 23 | 6.1~6.7 | 7 | 5 | | 0.29 | | | 0.40 | |
| 24 | 6.8~6.14 | 7 | 5 | | 0.29 | | | 1.20 | |
| 25 | 6.15~6.21 | 7 | 5 | | 0.29 | | | 0.80 | |
| 26 | 6.22~6.28 | 7 | 5 | | | | | 0.40 | |
| 27 | 6.29~7.5 | 7 | 5 | | 0.14 | | | 0.40 | |
| 28 | 7.6~7.12 | 7 | 5 | | | | | 0.20 | |
| 29 | 7.13~7.19 | 7 | 5 | | 0.43 | | | 0.40 | |
| 30 | 7.20~7.26 | 7 | 5 | | | | | 0.20 | |
| 31 | 7.27~8.2 | 7 | 5 | | | | | 0.20 | |
| 32 | 8.3~8.9 | 7 | 5 | | | | | 0.20 | |
| 33 | 8.10~8.16 | 7 | 5 | | 0.29 | | | 0.40 | |
| 34 | 8.17~8.23 | 7 | 5 | | 2.29 | | | 0.60 | |
| 35 | 8.24~8.30 | 7 | 5 | | 0.43 | | | | |
| 36 | 8.31~9.6 | 7 | 5 | | 0.29 | | | 0.20 | |
| 合計 | | | | | 9.14 | 0.60 | 0.20 | 11.20 | |