

感染症発生動向調査（週報）の保健所別発生状況												
		調査対象期間					定点当り					備考
		先週 6/23～6/29	今週 6/30～7/6	増減	前年同週	今週 (27週)	南加賀 定点 10	金沢市 定点 16	石川中央 定点 10	能登中部 定点 7	能登北部 定点 5	
1	インフルエンザ	—	—	—	0.02	—						
							南加賀 定点 6	金沢市 定点 10	石川中央 定点 6	能登中部 定点 4	能登北部 定点 3	新:今週新たに報告あり  矢印:先週に引き続き報告あり ↑増加 ↓減少 →同数  ▽先週報告あり今週報告なし
2	RSウイルス感染症	1	1	—	—	0.03	▽	新				
3	◎咽頭結膜熱	24	20	△4	0.72	0.69	↓	↓	↑	↓		
4	◎A群溶血性レンサ球菌咽頭炎	47	48	1	1.62	1.66	↑	↓	→	↓	↑	
5	感染性胃腸炎	92	91	△1	4.48	3.14	↓	↑	↑	↓		
6	水痘	26	16	△10	0.72	0.55	↓	↑	↓	↓	▽	
7	◎手足口病	152	199	47	0.34	6.86	↓	↑	↑	↑	→	
8	伝染性紅斑	5	5	—	2.14	0.17	新	新	新	▽		
9	突発性発しん	12	24	12	0.48	0.83	↓	↑	↑	新	↑	
10	百日咳	1	3	2	—	0.10	新		▽			
11	◎ヘルパンギーナ	108	79	△29	3.10	2.72	↓	↓	↓	↓	↓	
12	流行性耳下腺炎	3	—	△3	0.21	—		▽				
							南加賀 定点 1	金沢市 定点 3	石川中央 定点 1	能登中部 定点 1	能登北部 定点 1	
13	急性出血性結膜炎	—	—	—	—	—						
14	流行性角結膜炎	4	4	—	0.86	0.57		↓	↑			
							南加賀 定点 1	金沢市 定点 1	石川中央 定点 1	能登中部 定点 1	能登北部 定点 1	
15	細菌性髄膜炎	—	—	—	—	—						
16	無菌性髄膜炎	2	—	△2	—	—		▽				
17	マイコプラズマ肺炎	3	2	△1	—	0.40	↓					
18	クラミジア肺炎(オウム病除く)	—	—	—	—	—						
合計		480	492	12								

◎:大きな流行の発生・継続が疑われること

○:流行の発生前であれば今後4週間以内に大きな流行が発生する可能性があること、流行発生後であればその流行がまだ終わっていない可能性があること

石川県感染症情報センター

# インフルエンザ

2008年23週～27週

上段: 定点からの患者報告数  
下段: 定点あたりの患者数

	23 週	24 週	25 週	26 週	27 週
石川県	0 <b>0.00</b>	0 <b>0.00</b>	1 <b>0.02</b>	0 <b>0.00</b>	0 <b>0.00</b>
金沢市	0 <b>0.00</b>	0 <b>0.00</b>	0 <b>0.00</b>	0 <b>0.00</b>	0 <b>0.00</b>
南加賀	0 <b>0.00</b>	0 <b>0.00</b>	0 <b>0.00</b>	0 <b>0.00</b>	0 <b>0.00</b>
石川中央	0 <b>0.00</b>	0 <b>0.00</b>	0 <b>0.00</b>	0 <b>0.00</b>	0 <b>0.00</b>
能登中部	0 <b>0.00</b>	0 <b>0.00</b>	0 <b>0.00</b>	0 <b>0.00</b>	0 <b>0.00</b>
能登北部	0 <b>0.00</b>	0 <b>0.00</b>	1 <b>0.20</b>	0 <b>0.00</b>	0 <b>0.00</b>

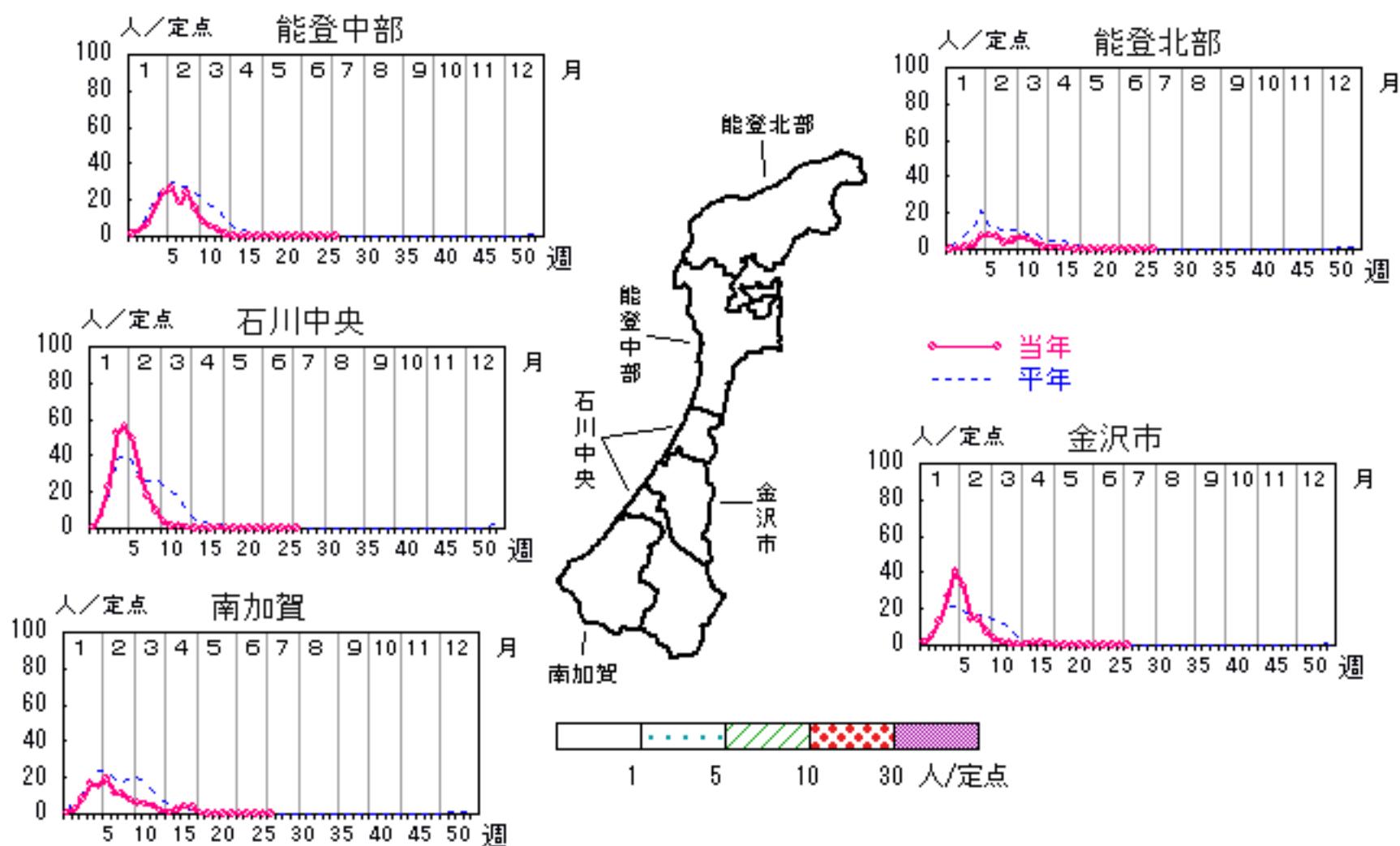

人/定点

○ 当年(石川県)      — 前年(石川県)  
 × 当年(全国)      - - 平年(石川県)

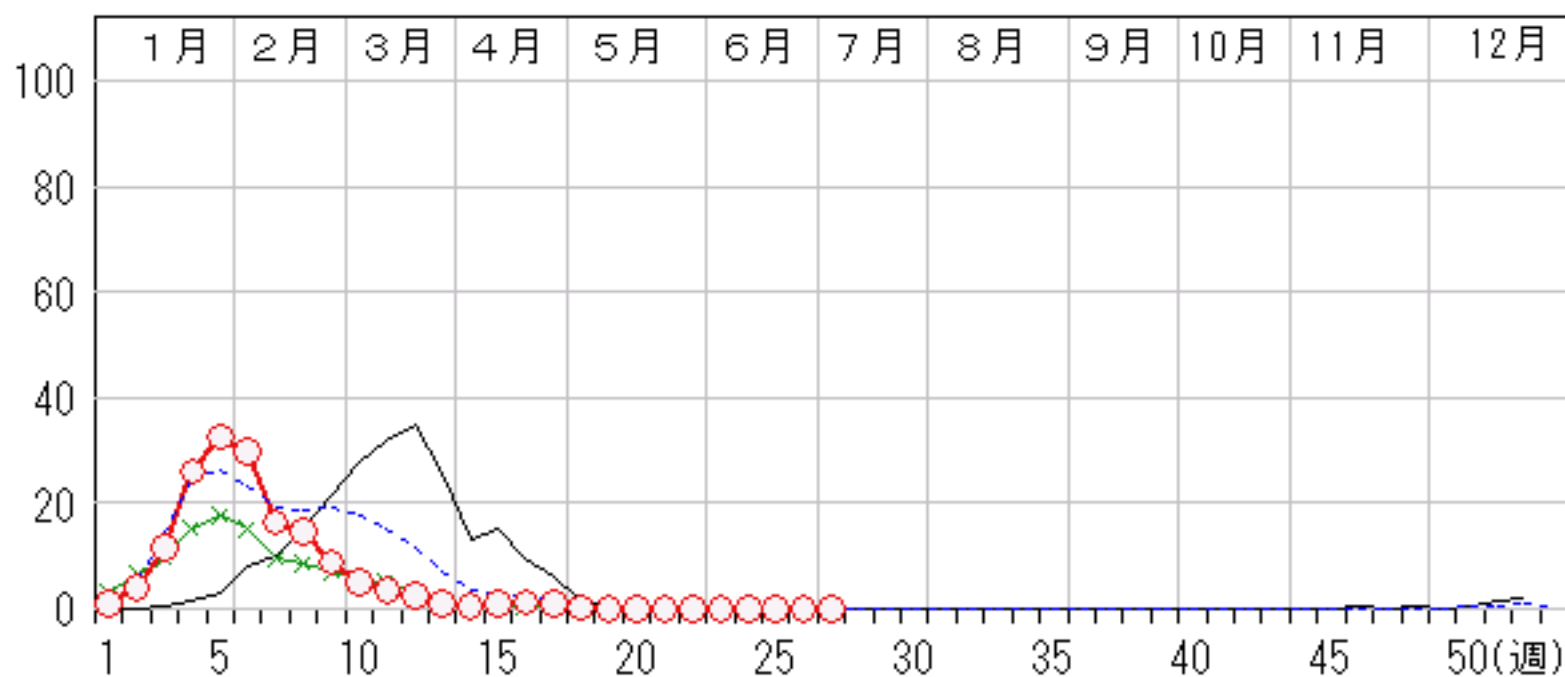

# RSウイルス感染症

2008年23週～27週

上段: 定点からの患者報告数  
下段: 定点あたりの患者数

	23 週	24 週	25 週	26 週	27 週
石川県	5 <b>0.17</b>	0 <b>0.00</b>	0 <b>0.00</b>	1 <b>0.03</b>	1 <b>0.03</b>
金沢市	1 <b>0.10</b>	0 <b>0.00</b>	0 <b>0.00</b>	0 <b>0.00</b>	1 <b>0.10</b>
南加賀	0 <b>0.00</b>	0 <b>0.00</b>	0 <b>0.00</b>	1 <b>0.17</b>	0 <b>0.00</b>
石川中央	0 <b>0.00</b>	0 <b>0.00</b>	0 <b>0.00</b>	0 <b>0.00</b>	0 <b>0.00</b>
能登中部	4 <b>1.00</b>	0 <b>0.00</b>	0 <b>0.00</b>	0 <b>0.00</b>	0 <b>0.00</b>
能登北部	0 <b>0.00</b>	0 <b>0.00</b>	0 <b>0.00</b>	0 <b>0.00</b>	0 <b>0.00</b>

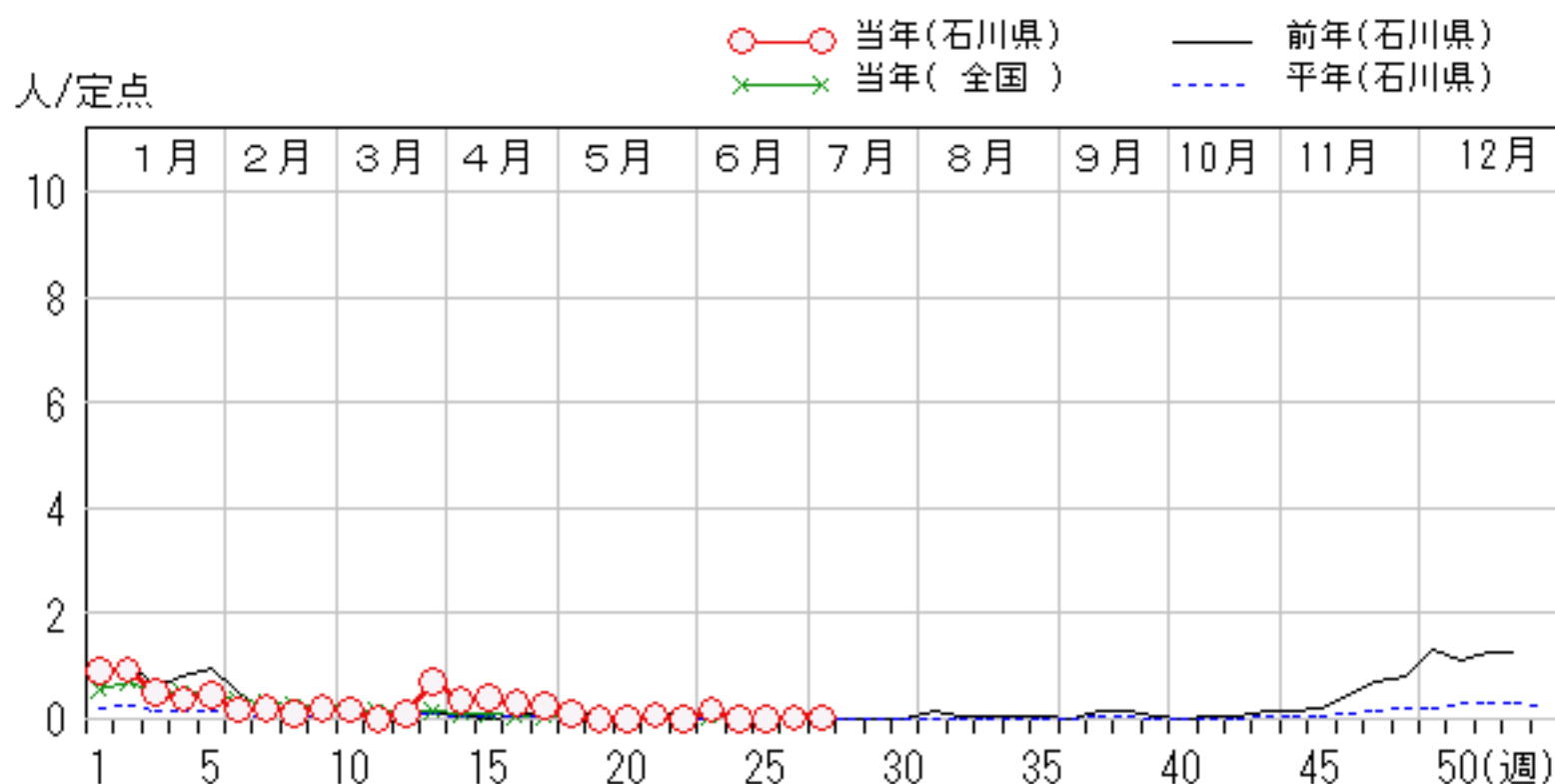
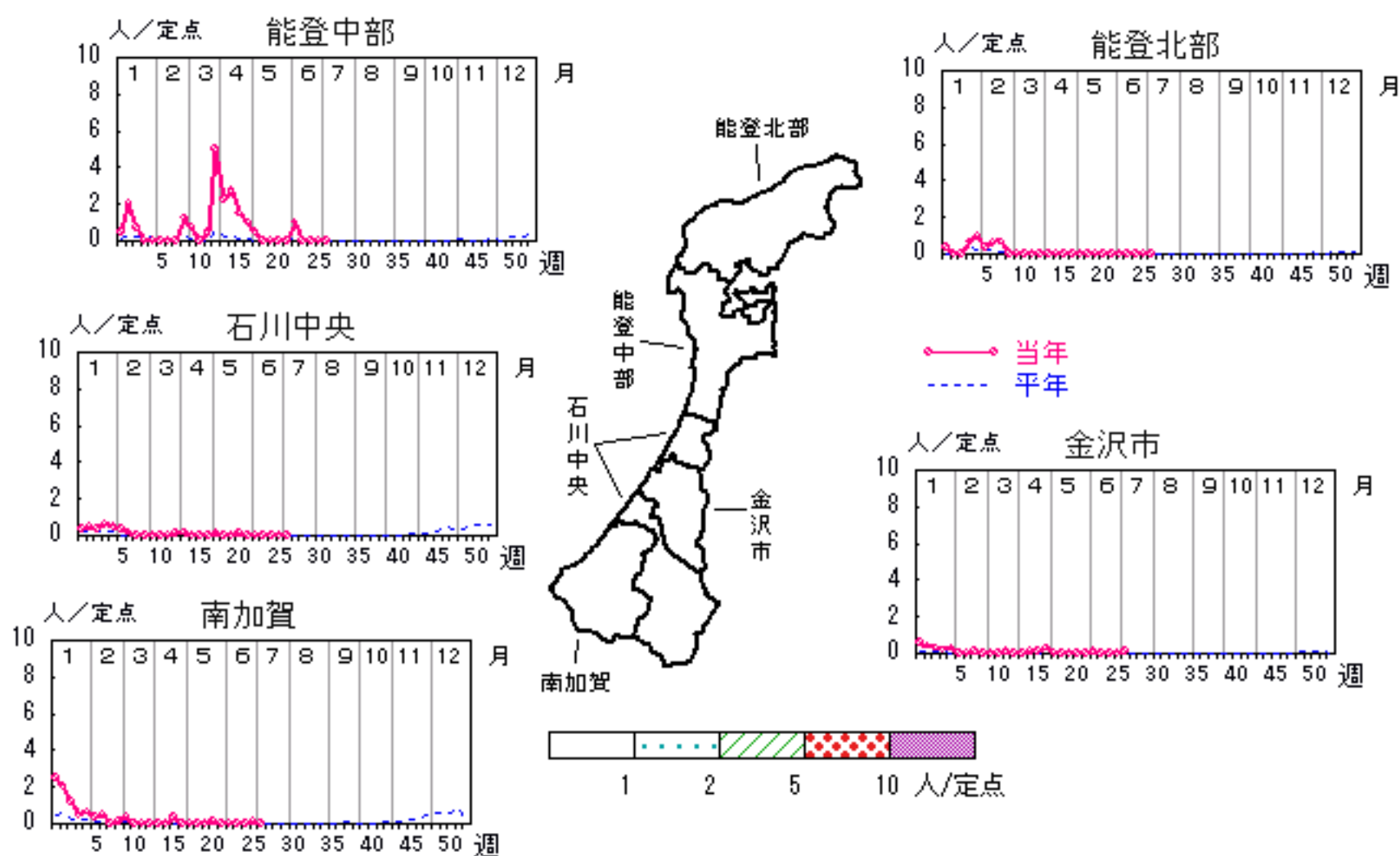

# 咽頭結膜熱

2008年23週～27週

上段: 定点からの患者報告数  
下段: 定点あたりの患者数

	23週	24週	25週	26週	27週
石川県	29 <b>1.00</b>	37 <b>1.28</b>	22 <b>0.76</b>	24 <b>0.83</b>	20 <b>0.69</b>
金沢市	5 <b>0.50</b>	13 <b>1.30</b>	6 <b>0.60</b>	6 <b>0.60</b>	5 <b>0.50</b>
南加賀	4 <b>0.67</b>	4 <b>0.67</b>	3 <b>0.50</b>	4 <b>0.67</b>	2 <b>0.33</b>
石川中央	12 <b>2.00</b>	13 <b>2.17</b>	6 <b>1.00</b>	3 <b>0.50</b>	6 <b>1.00</b>
能登中部	8 <b>2.00</b>	6 <b>1.50</b>	7 <b>1.75</b>	11 <b>2.75</b>	7 <b>1.75</b>
能登北部	0 <b>0.00</b>	1 <b>0.33</b>	0 <b>0.00</b>	0 <b>0.00</b>	0 <b>0.00</b>

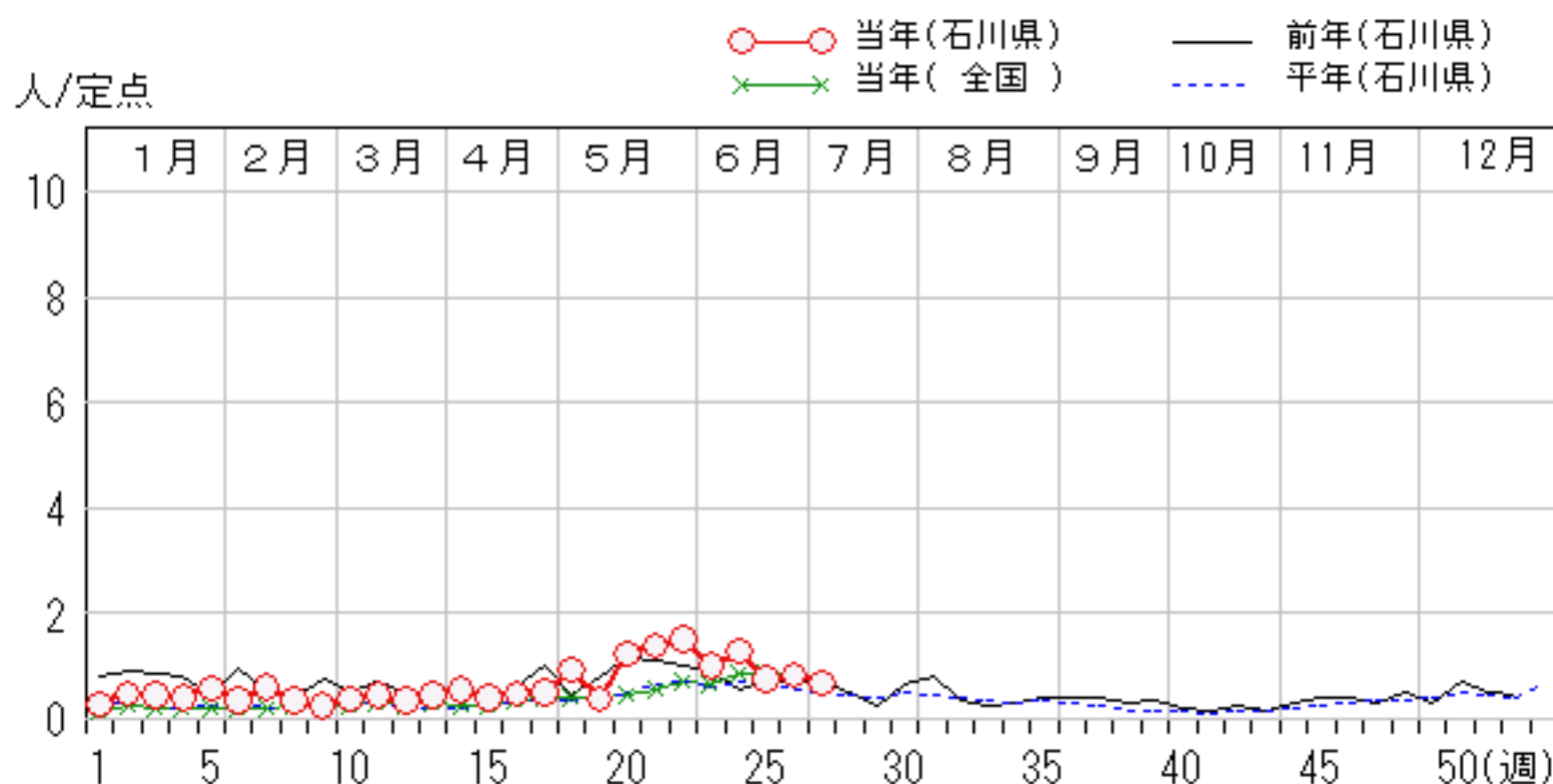
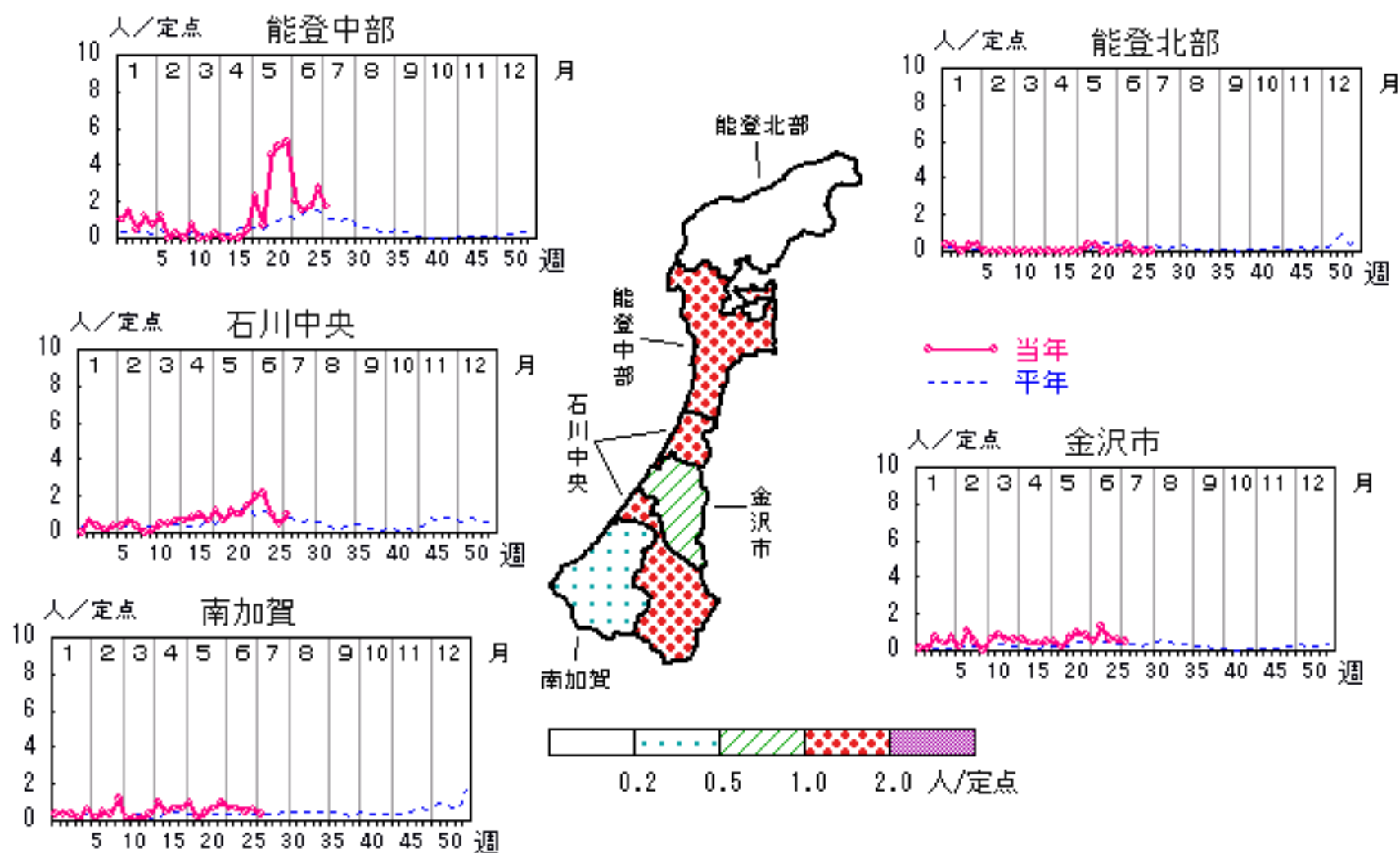

# A群溶血性レンサ球菌咽頭炎

2008年23週～27週

上段:定点からの患者報告数  
下段:定点あたりの患者数

	23週	24週	25週	26週	27週
石川県	73 <b>2.52</b>	54 <b>1.86</b>	58 <b>2.00</b>	47 <b>1.62</b>	48 <b>1.66</b>
金沢市	35 <b>3.50</b>	23 <b>2.30</b>	27 <b>2.70</b>	19 <b>1.90</b>	18 <b>1.80</b>
南加賀	9 <b>1.50</b>	6 <b>1.00</b>	1 <b>0.17</b>	2 <b>0.33</b>	4 <b>0.67</b>
石川中央	16 <b>2.67</b>	10 <b>1.67</b>	10 <b>1.67</b>	8 <b>1.33</b>	8 <b>1.33</b>
能登中部	12 <b>3.00</b>	15 <b>3.75</b>	14 <b>3.50</b>	17 <b>4.25</b>	14 <b>3.50</b>
能登北部	1 <b>0.33</b>	0 <b>0.00</b>	6 <b>2.00</b>	1 <b>0.33</b>	4 <b>1.33</b>

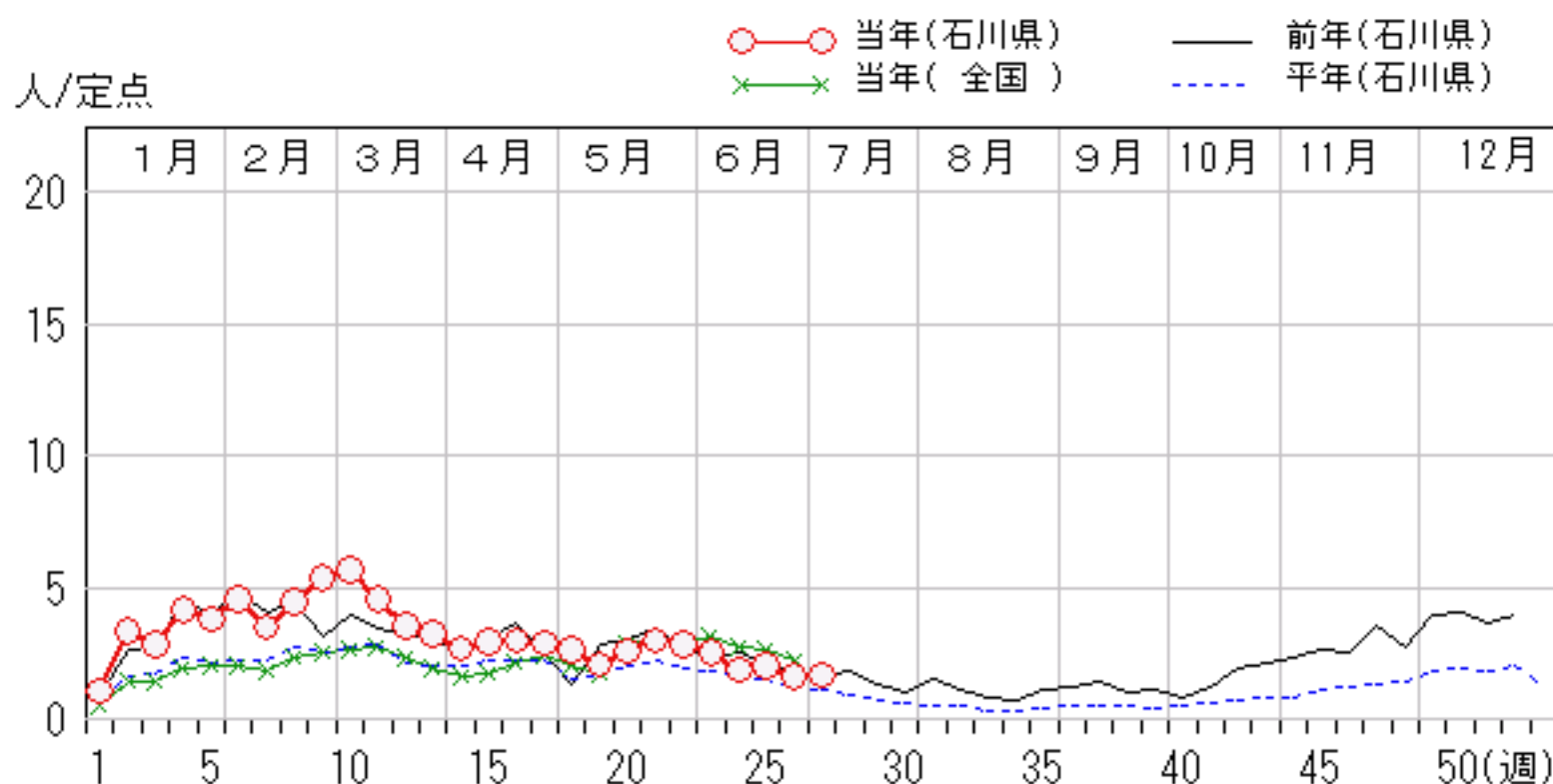
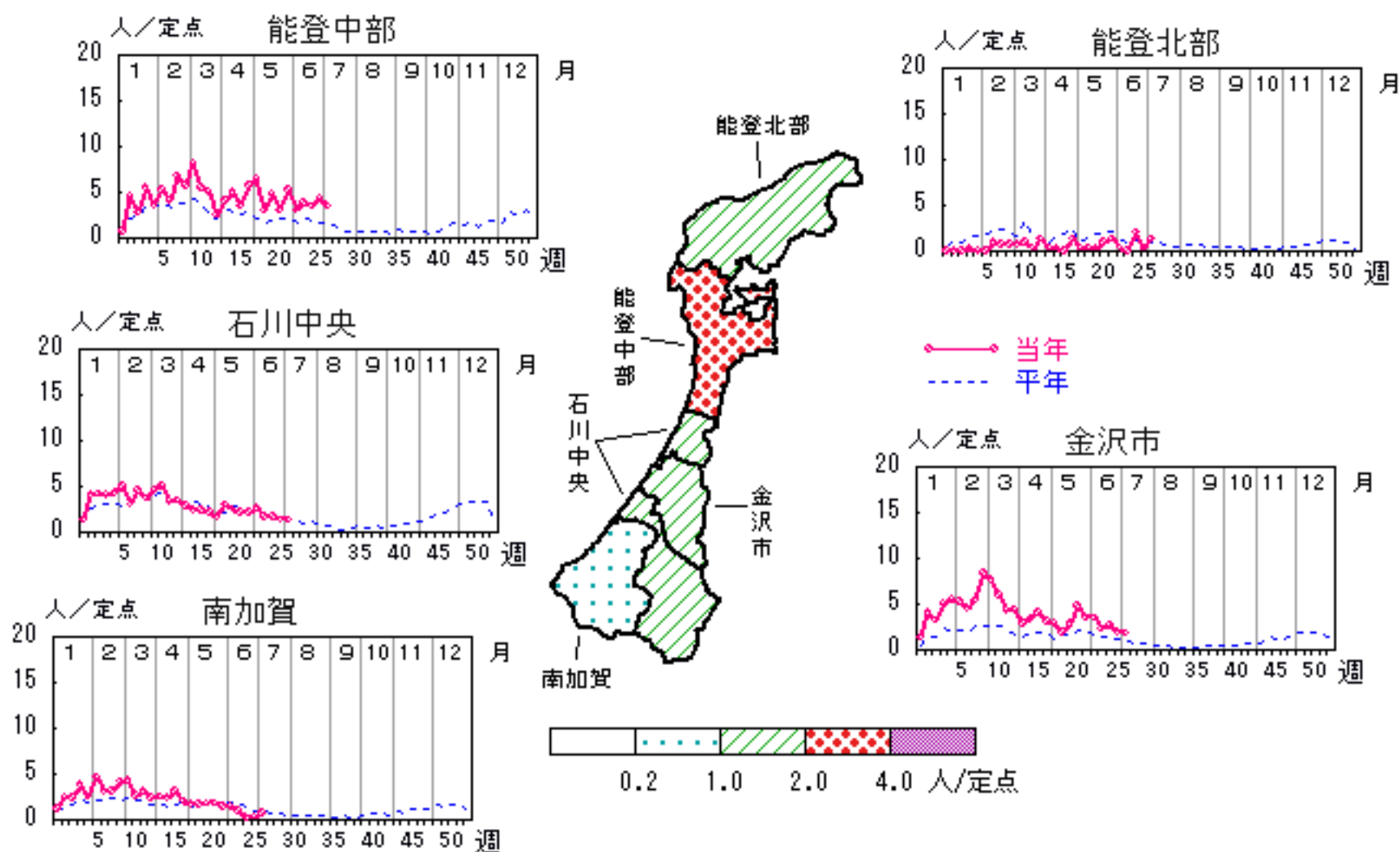

# 感染性胃腸炎

2008年23週～27週

上段:定点からの患者報告数  
下段:定点あたりの患者数

	23週	24週	25週	26週	27週
石川県	159 <b>5.48</b>	130 <b>4.48</b>	155 <b>5.34</b>	92 <b>3.17</b>	91 <b>3.14</b>
金沢市	35 <b>3.50</b>	31 <b>3.10</b>	46 <b>4.60</b>	21 <b>2.10</b>	27 <b>2.70</b>
南加賀	49 <b>8.17</b>	49 <b>8.17</b>	34 <b>5.67</b>	35 <b>5.83</b>	29 <b>4.83</b>
石川中央	58 <b>9.67</b>	36 <b>6.00</b>	57 <b>9.50</b>	28 <b>4.67</b>	32 <b>5.33</b>
能登中部	17 <b>4.25</b>	14 <b>3.50</b>	18 <b>4.50</b>	8 <b>2.00</b>	3 <b>0.75</b>
能登北部	0 <b>0.00</b>	0 <b>0.00</b>	0 <b>0.00</b>	0 <b>0.00</b>	0 <b>0.00</b>

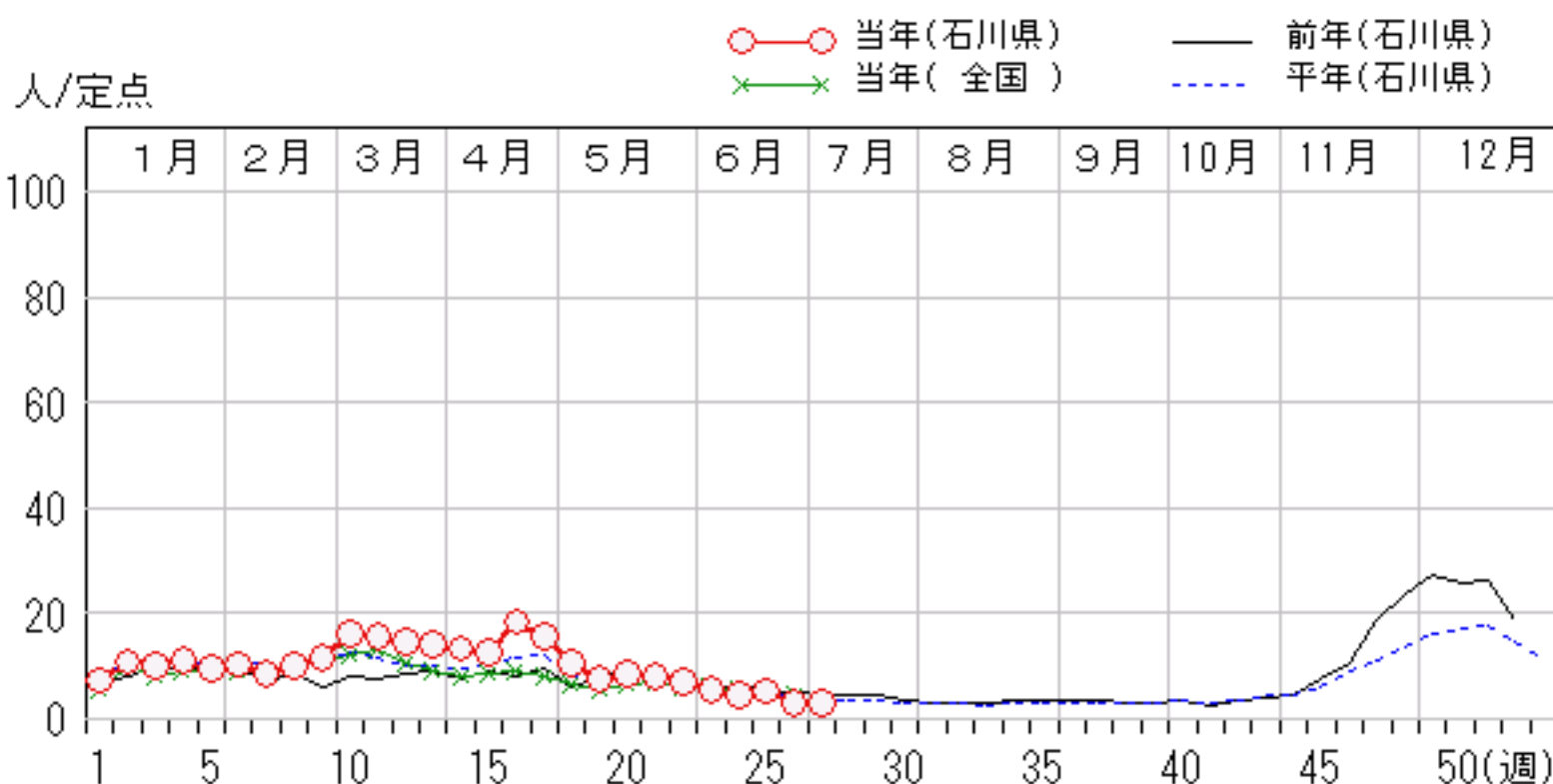
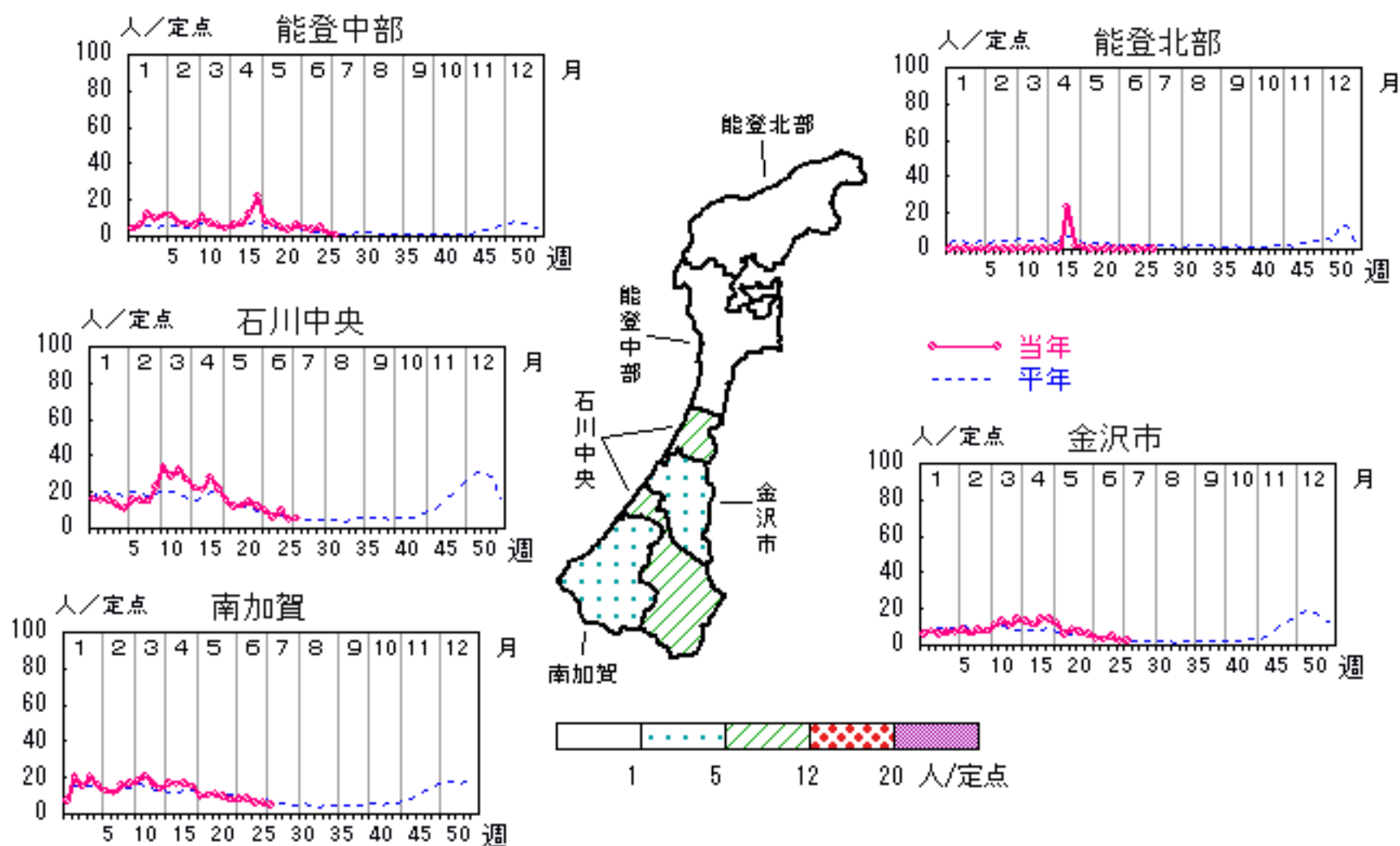

# 水痘

2008年23週～27週

上段: 定点からの患者報告数  
下段: 定点あたりの患者数

	23週	24週	25週	26週	27週
石川県	36 <b>1.24</b>	42 <b>1.45</b>	29 <b>1.00</b>	26 <b>0.90</b>	16 <b>0.55</b>
金沢市	13 <b>1.30</b>	9 <b>0.90</b>	7 <b>0.70</b>	3 <b>0.30</b>	4 <b>0.40</b>
南加賀	8 <b>1.33</b>	7 <b>1.17</b>	6 <b>1.00</b>	5 <b>0.83</b>	3 <b>0.50</b>
石川中央	10 <b>1.67</b>	17 <b>2.83</b>	13 <b>2.17</b>	12 <b>2.00</b>	7 <b>1.17</b>
能登中部	5 <b>1.25</b>	6 <b>1.50</b>	3 <b>0.75</b>	5 <b>1.25</b>	2 <b>0.50</b>
能登北部	0 <b>0.00</b>	3 <b>1.00</b>	0 <b>0.00</b>	1 <b>0.33</b>	0 <b>0.00</b>

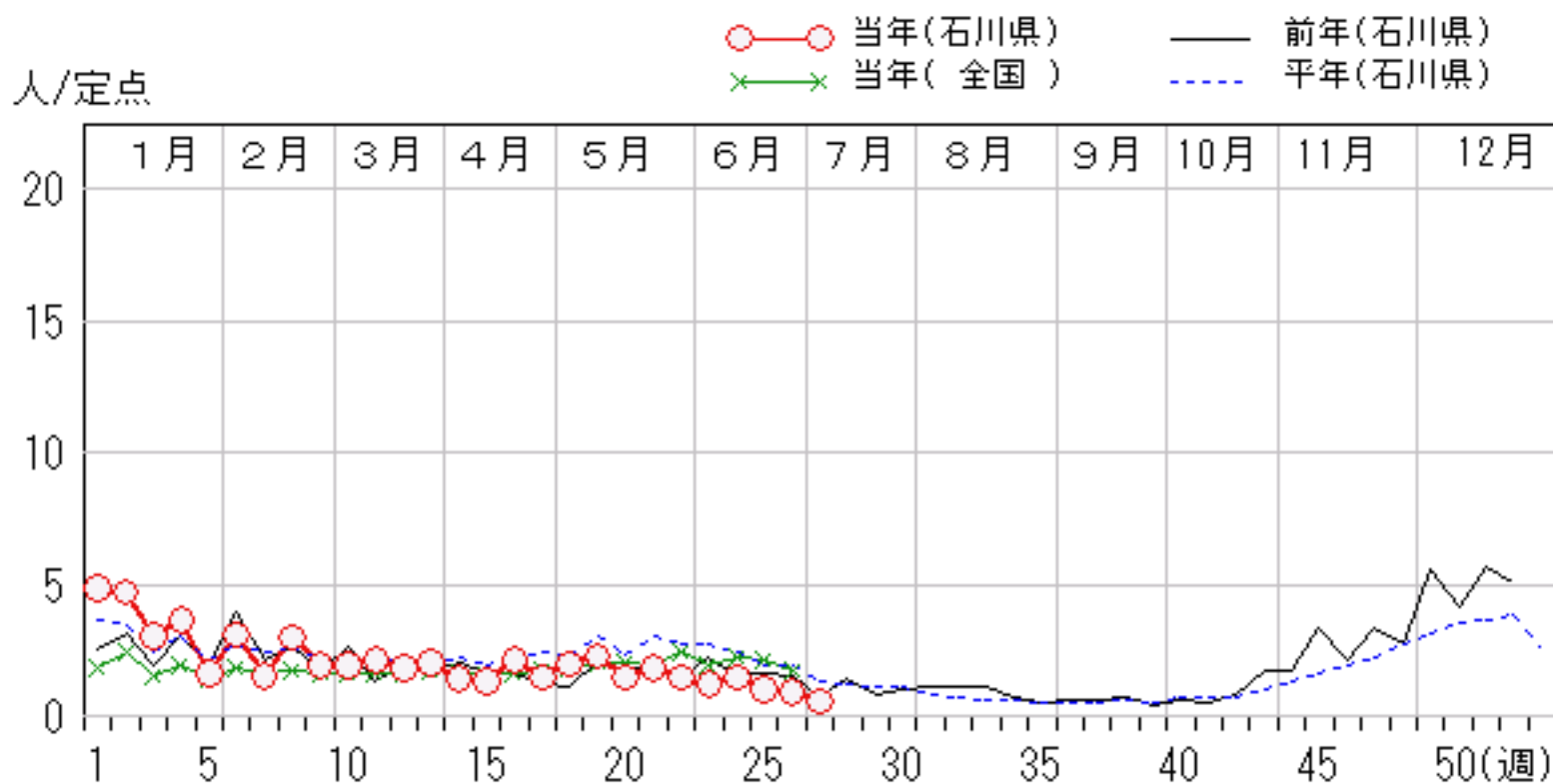
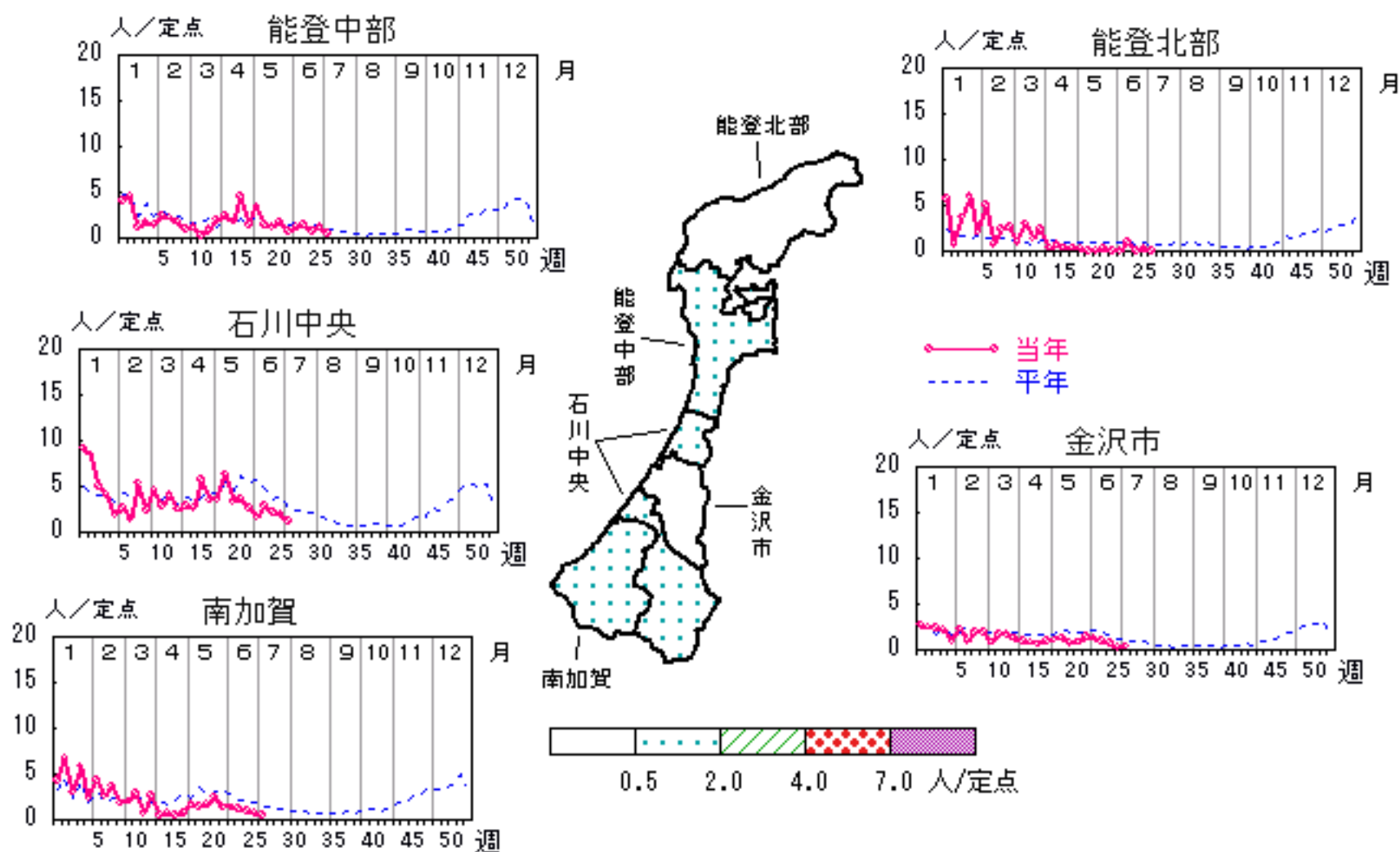



# 手足口病

2008年23週～27週

上段:定点からの患者報告数  
下段:定点あたりの患者数

	23週	24週	25週	26週	27週
石川県	93 <b>3.21</b>	114 <b>3.93</b>	128 <b>4.41</b>	152 <b>5.24</b>	199 <b>6.86</b>
金沢市	39 <b>3.90</b>	41 <b>4.10</b>	69 <b>6.90</b>	64 <b>6.40</b>	77 <b>7.70</b>
南加賀	3 <b>0.50</b>	3 <b>0.50</b>	3 <b>0.50</b>	13 <b>2.17</b>	10 <b>1.67</b>
石川中央	46 <b>7.67</b>	63 <b>10.50</b>	46 <b>7.67</b>	62 <b>10.33</b>	83 <b>13.83</b>
能登中部	5 <b>1.25</b>	7 <b>1.75</b>	6 <b>1.50</b>	7 <b>1.75</b>	23 <b>5.75</b>
能登北部	0 <b>0.00</b>	0 <b>0.00</b>	4 <b>1.33</b>	6 <b>2.00</b>	6 <b>2.00</b>

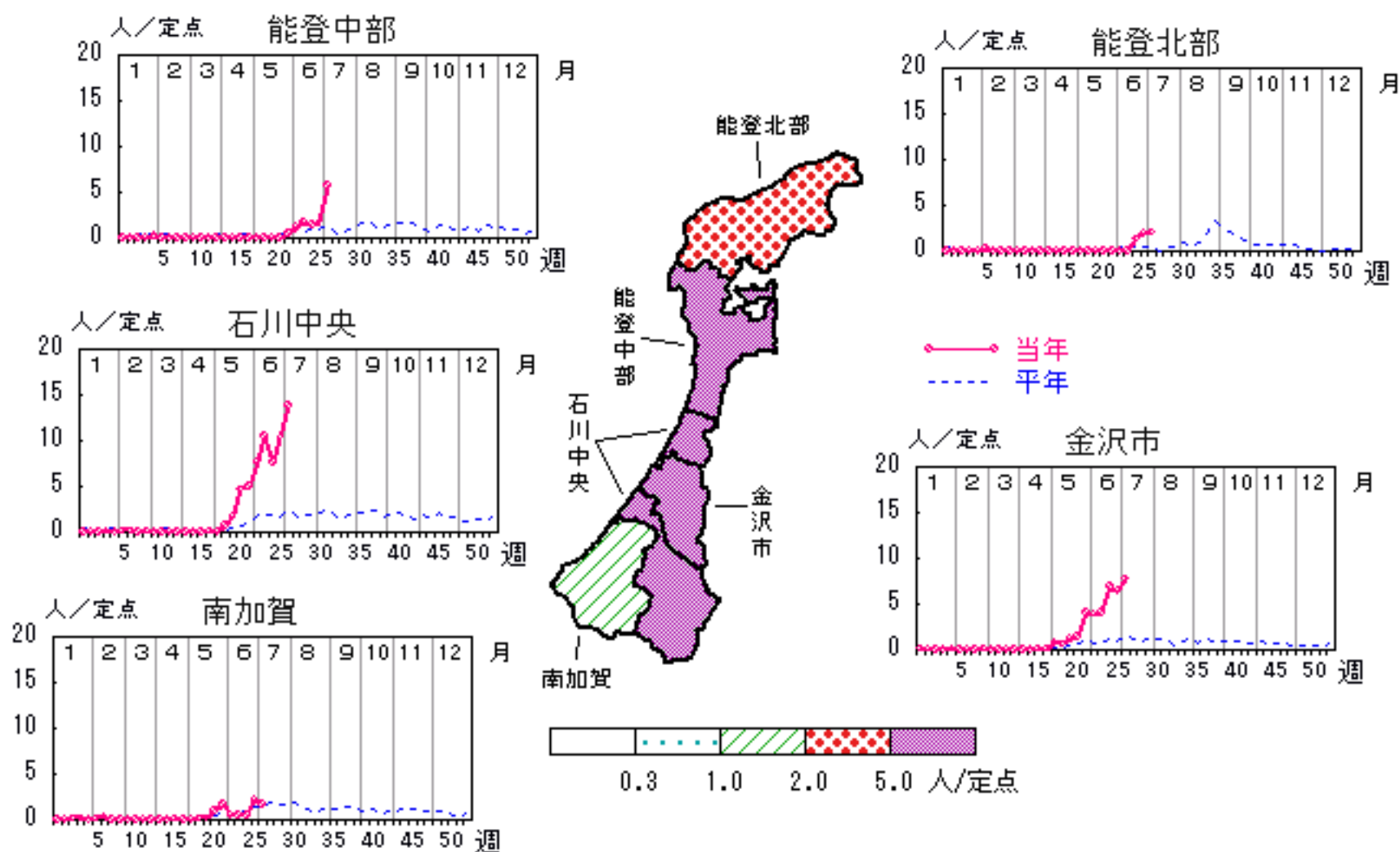

人/定点  
 ○ 当年(石川県)      — 前年(石川県)  
 × 当年(全国)      - - - 平年(石川県)

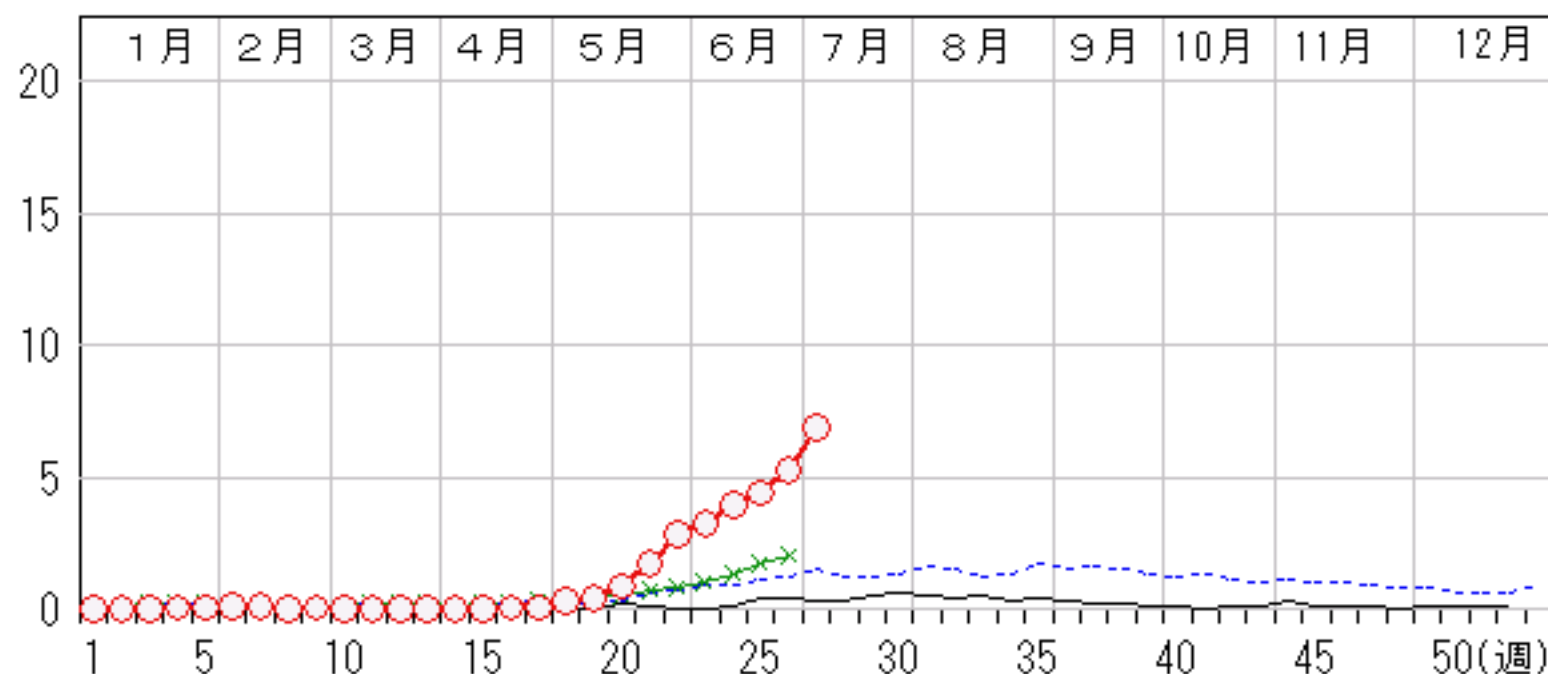



# 伝染性紅斑

2008年23週～27週

上段: 定点からの患者報告数  
下段: 定点あたりの患者数

	23週	24週	25週	26週	27週
石川県	3 <b>0.10</b>	1 <b>0.03</b>	3 <b>0.10</b>	5 <b>0.17</b>	5 <b>0.17</b>
金沢市	0 <b>0.00</b>	0 <b>0.00</b>	0 <b>0.00</b>	0 <b>0.00</b>	1 <b>0.10</b>
南加賀	2 <b>0.33</b>	0 <b>0.00</b>	3 <b>0.50</b>	0 <b>0.00</b>	3 <b>0.50</b>
石川中央	1 <b>0.17</b>	1 <b>0.17</b>	0 <b>0.00</b>	0 <b>0.00</b>	1 <b>0.17</b>
能登中部	0 <b>0.00</b>	0 <b>0.00</b>	0 <b>0.00</b>	5 <b>1.25</b>	0 <b>0.00</b>
能登北部	0 <b>0.00</b>	0 <b>0.00</b>	0 <b>0.00</b>	0 <b>0.00</b>	0 <b>0.00</b>

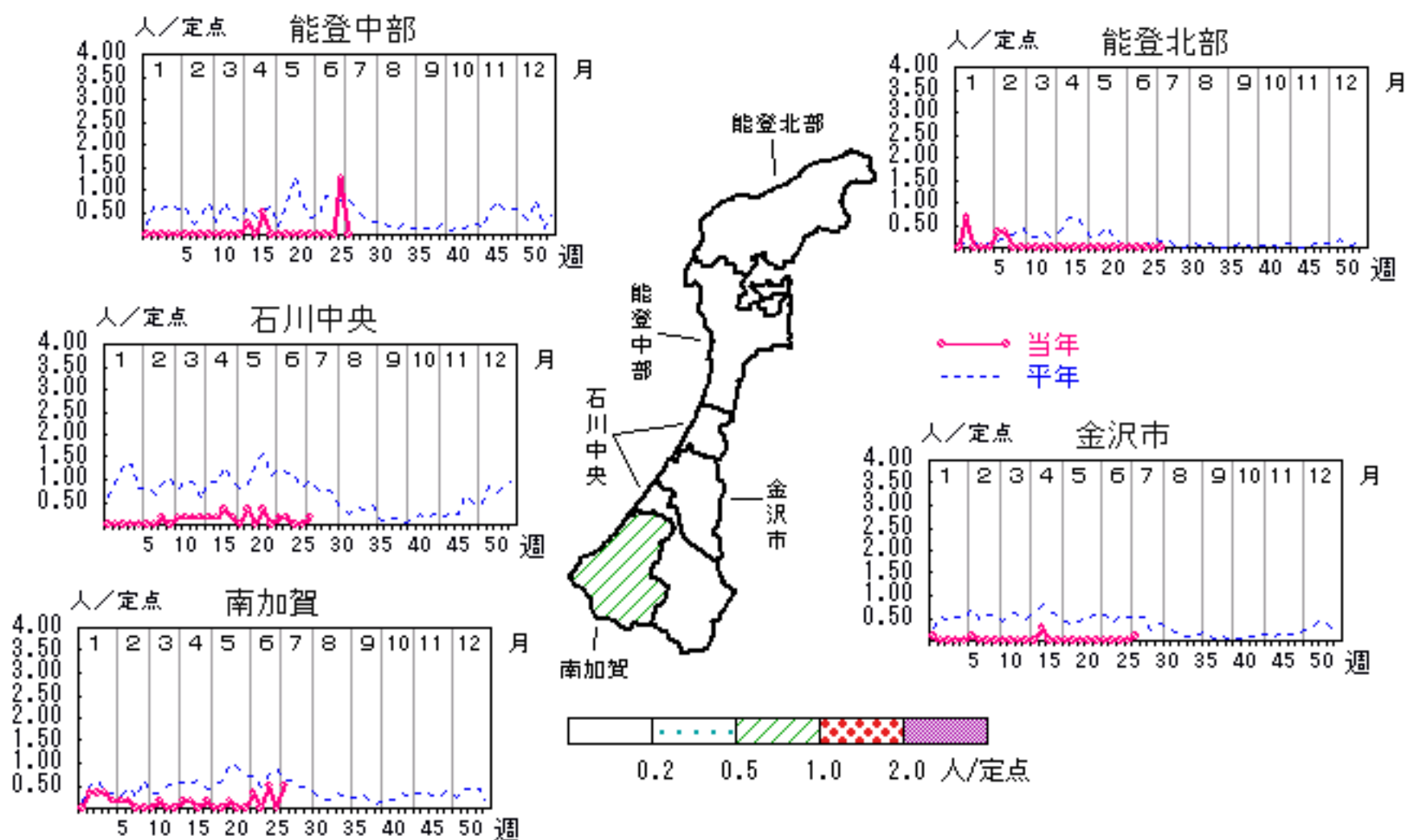

人/定点

○ 当年(石川県)      — 前年(石川県)  
 × 当年(全国)      - - - 平年(石川県)

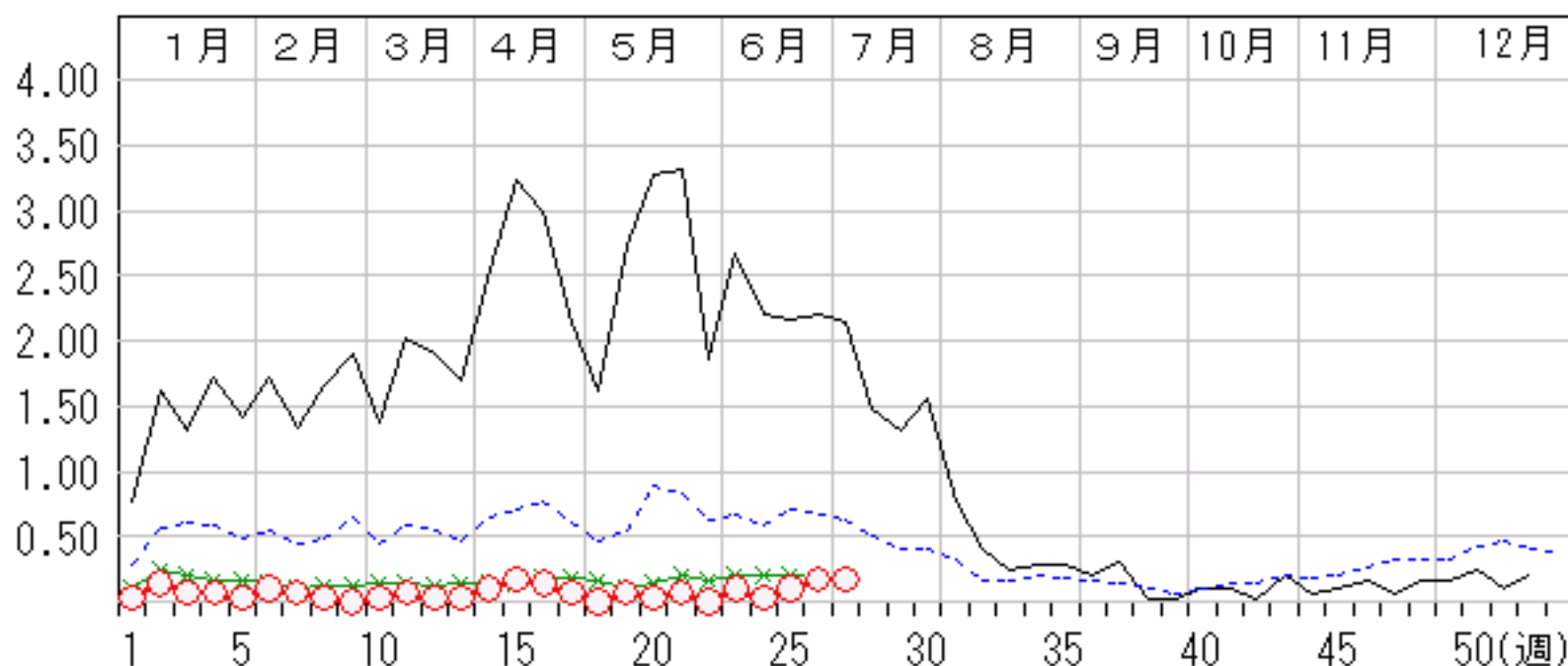

# 突発性発しん

2008年23週～27週

上段: 定点からの患者報告数  
下段: 定点あたりの患者数

	23週	24週	25週	26週	27週
石川県	18 <b>0.62</b>	12 <b>0.41</b>	16 <b>0.55</b>	12 <b>0.41</b>	24 <b>0.83</b>
金沢市	6 <b>0.60</b>	4 <b>0.40</b>	4 <b>0.40</b>	2 <b>0.20</b>	8 <b>0.80</b>
南加賀	2 <b>0.33</b>	3 <b>0.50</b>	2 <b>0.33</b>	5 <b>0.83</b>	1 <b>0.17</b>
石川中央	7 <b>1.17</b>	5 <b>0.83</b>	6 <b>1.00</b>	4 <b>0.67</b>	11 <b>1.83</b>
能登中部	0 <b>0.00</b>	0 <b>0.00</b>	3 <b>0.75</b>	0 <b>0.00</b>	1 <b>0.25</b>
能登北部	3 <b>1.00</b>	0 <b>0.00</b>	1 <b>0.33</b>	1 <b>0.33</b>	3 <b>1.00</b>

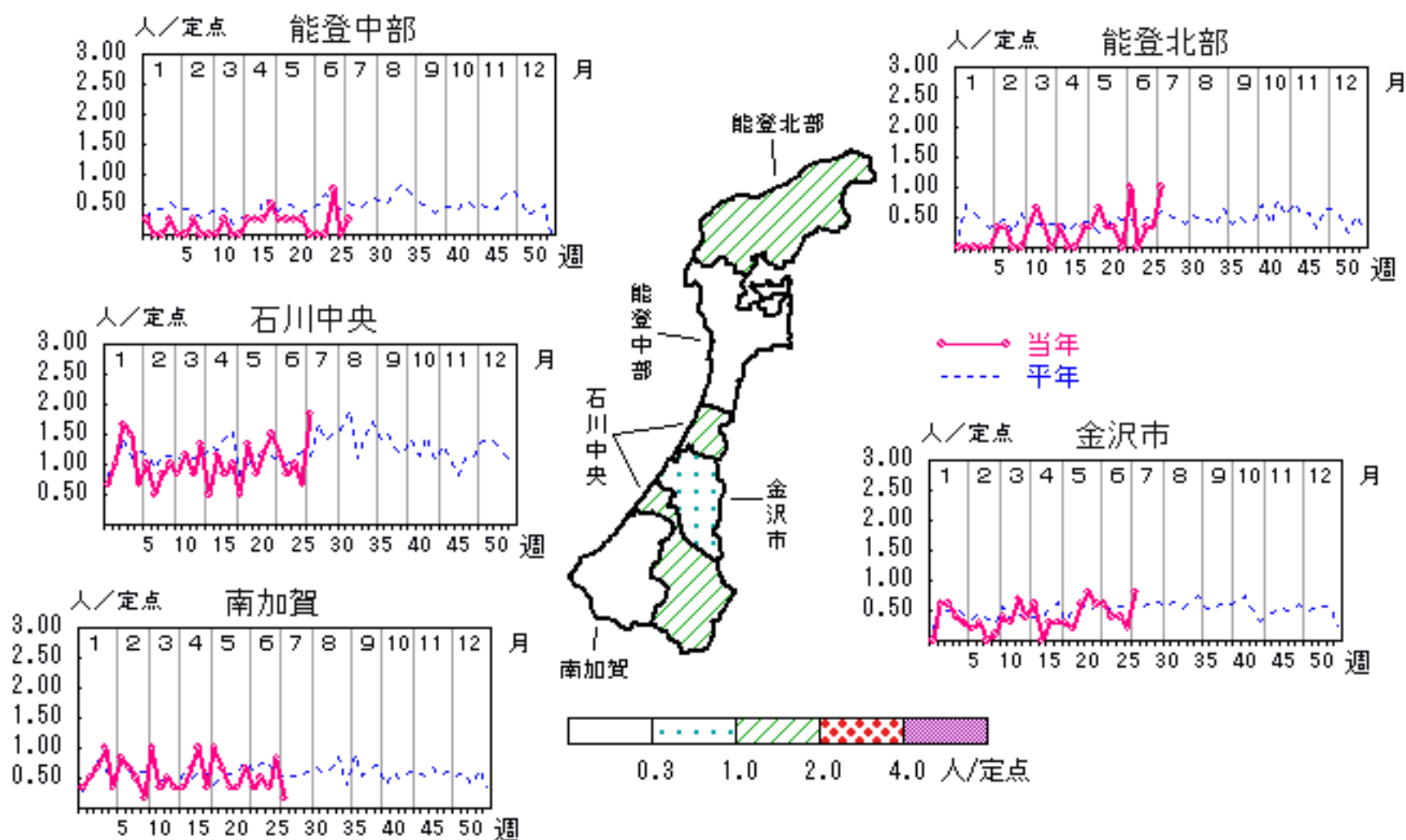

人/定点  
 ○ 当年(石川県)      — 前年(石川県)  
 × 当年(全国)      - - - 平年(石川県)

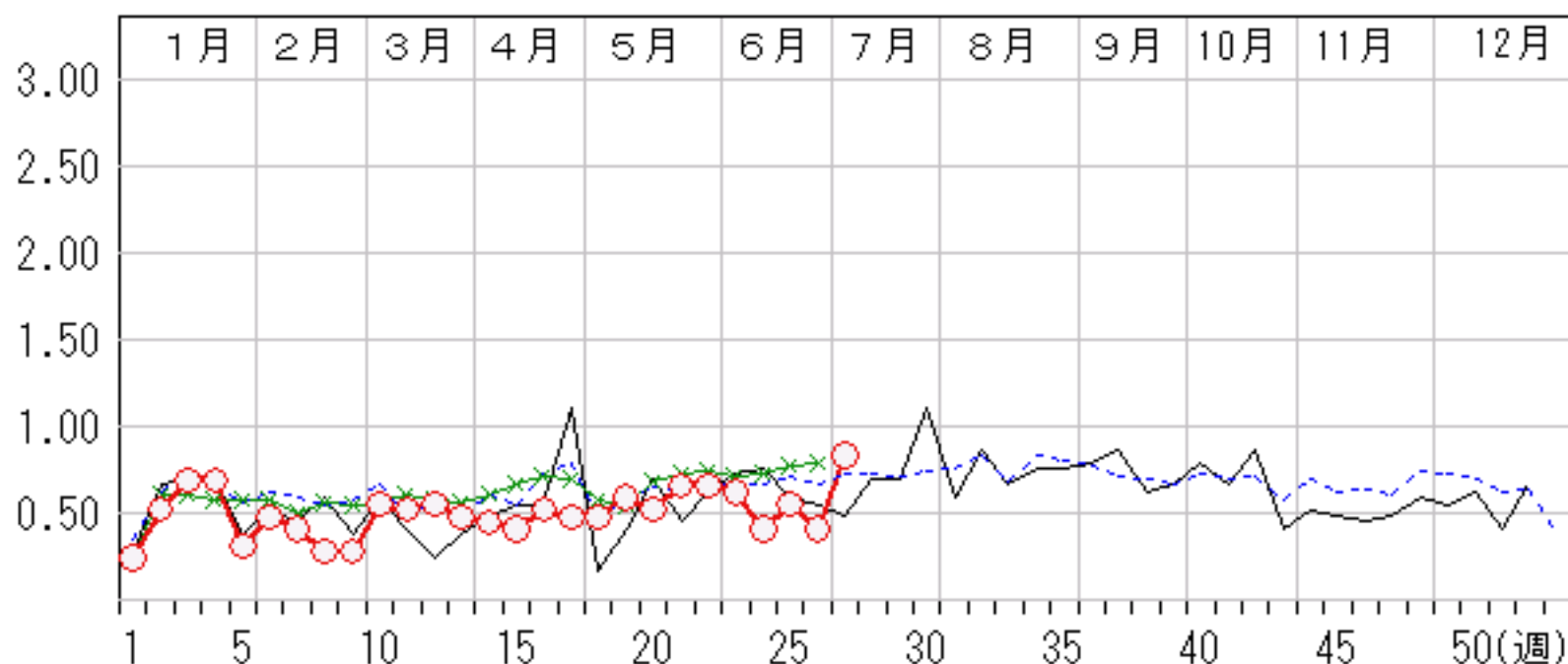

# 百日咳

2008年23週～27週

上段: 定点からの患者報告数  
下段: 定点あたりの患者数

	23週	24週	25週	26週	27週
石川県	1 <b>0.03</b>	3 <b>0.10</b>	2 <b>0.07</b>	1 <b>0.03</b>	3 <b>0.10</b>
金沢市	1 <b>0.10</b>	0 <b>0.00</b>	1 <b>0.10</b>	0 <b>0.00</b>	0 <b>0.00</b>
南加賀	0 <b>0.00</b>	1 <b>0.17</b>	1 <b>0.17</b>	0 <b>0.00</b>	3 <b>0.50</b>
石川中央	0 <b>0.00</b>	2 <b>0.33</b>	0 <b>0.00</b>	1 <b>0.17</b>	0 <b>0.00</b>
能登中部	0 <b>0.00</b>	0 <b>0.00</b>	0 <b>0.00</b>	0 <b>0.00</b>	0 <b>0.00</b>
能登北部	0 <b>0.00</b>	0 <b>0.00</b>	0 <b>0.00</b>	0 <b>0.00</b>	0 <b>0.00</b>

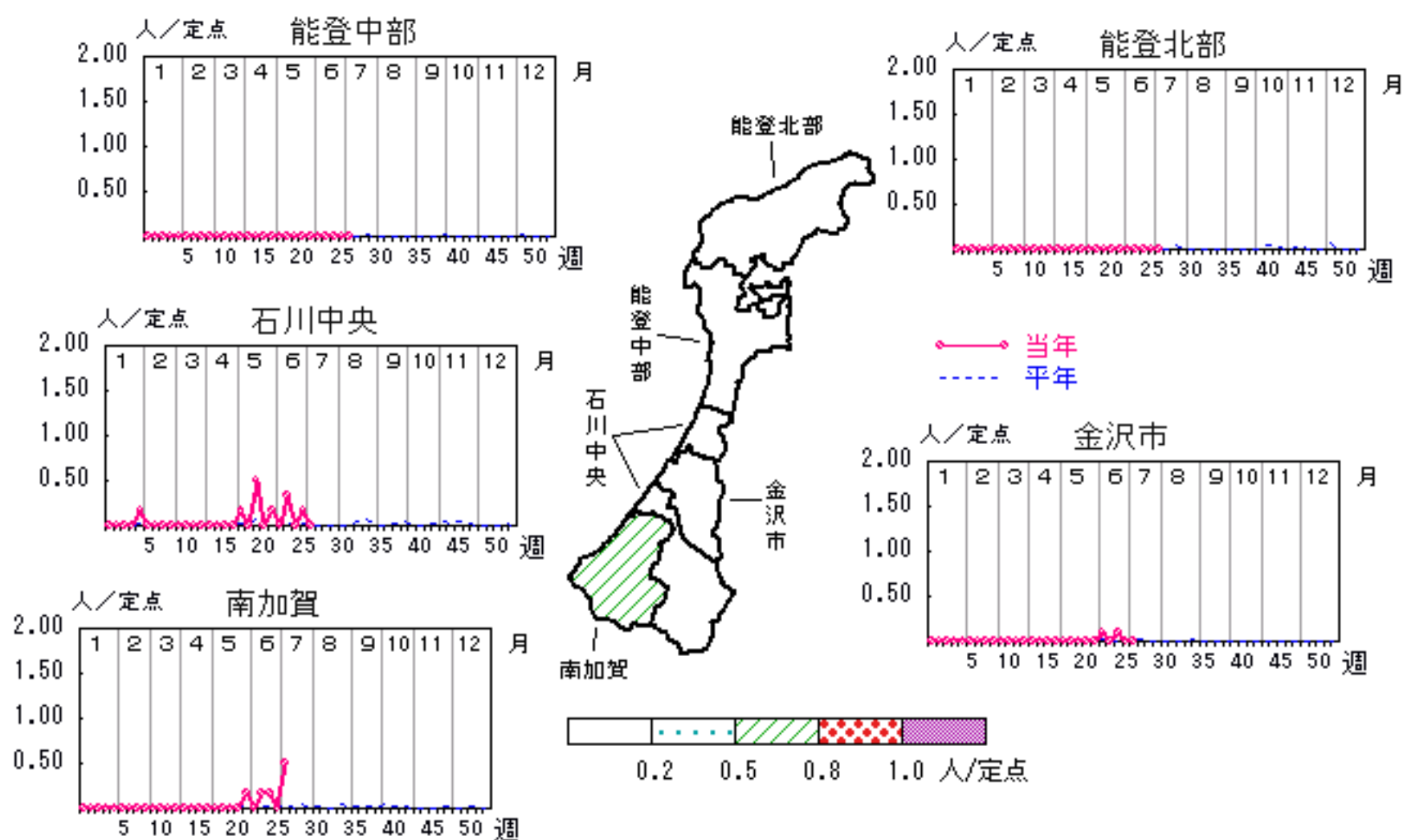

人/定点

○ 当年(石川県)      — 前年(石川県)  
 × 当年(全国)      - - - 平年(石川県)

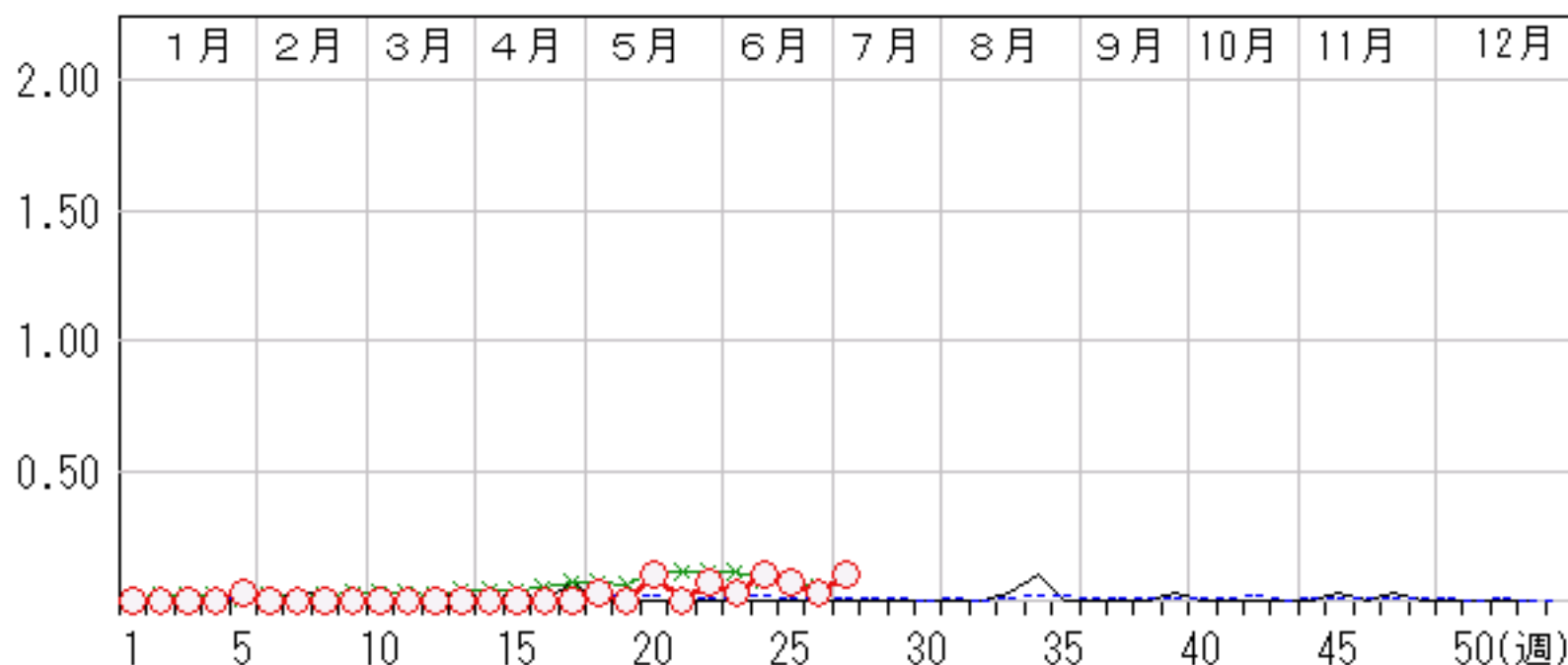

# ヘルパンギーナ

2008年23週～27週

上段: 定点からの患者報告数  
下段: 定点あたりの患者数

	23週	24週	25週	26週	27週
石川県	147 <b>5.07</b>	134 <b>4.62</b>	99 <b>3.41</b>	108 <b>3.72</b>	79 <b>2.72</b>
金沢市	17 <b>1.70</b>	25 <b>2.50</b>	36 <b>3.60</b>	49 <b>4.90</b>	45 <b>4.50</b>
南加賀	39 <b>6.50</b>	19 <b>3.17</b>	10 <b>1.67</b>	11 <b>1.83</b>	8 <b>1.33</b>
石川中央	16 <b>2.67</b>	23 <b>3.83</b>	23 <b>3.83</b>	15 <b>2.50</b>	13 <b>2.17</b>
能登中部	72 <b>18.00</b>	63 <b>15.75</b>	20 <b>5.00</b>	21 <b>5.25</b>	8 <b>2.00</b>
能登北部	3 <b>1.00</b>	4 <b>1.33</b>	10 <b>3.33</b>	12 <b>4.00</b>	5 <b>1.67</b>

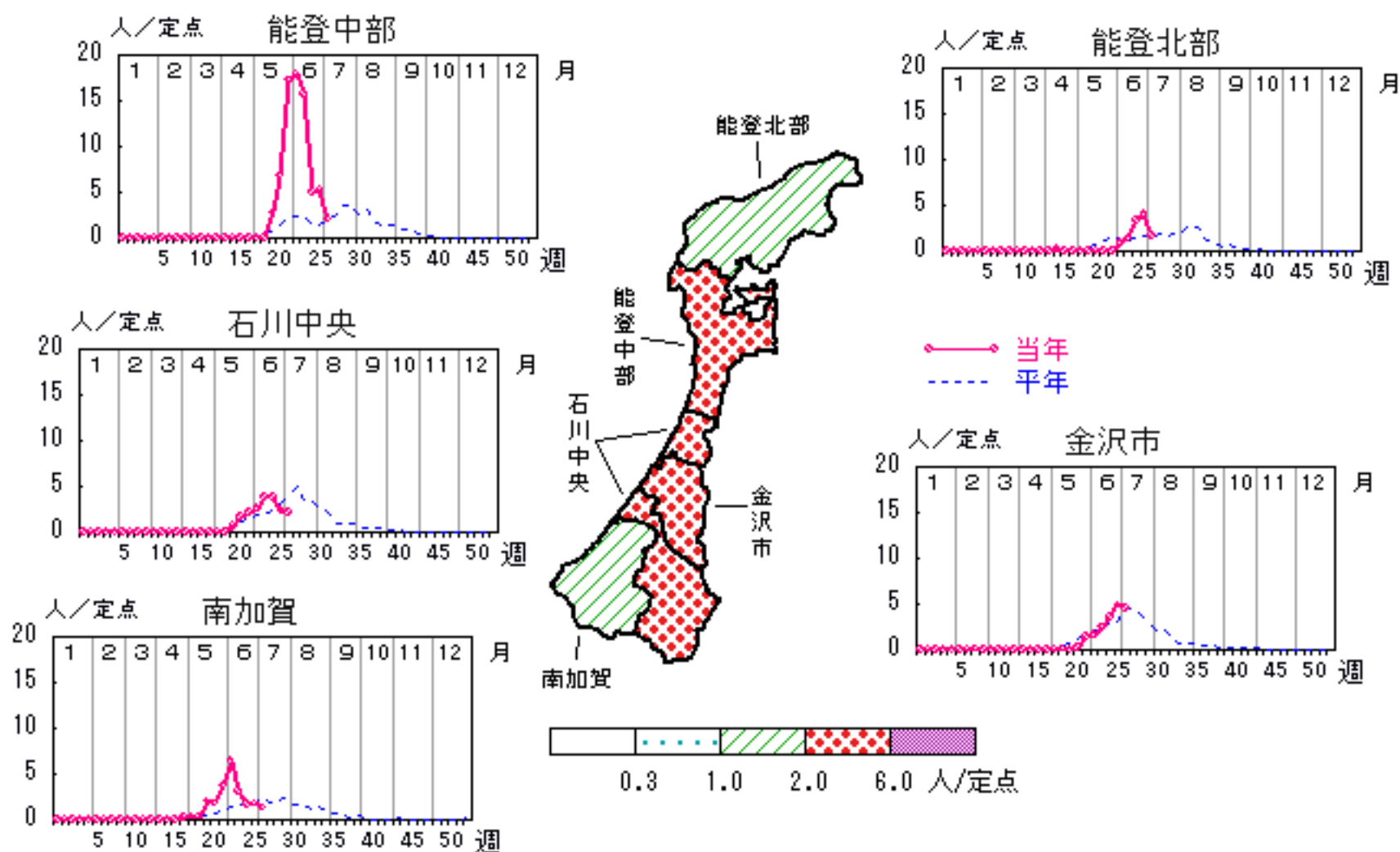

人/定点

○ 当年(石川県)      — 前年(石川県)  
× 当年(全国)      - - - 平年(石川県)

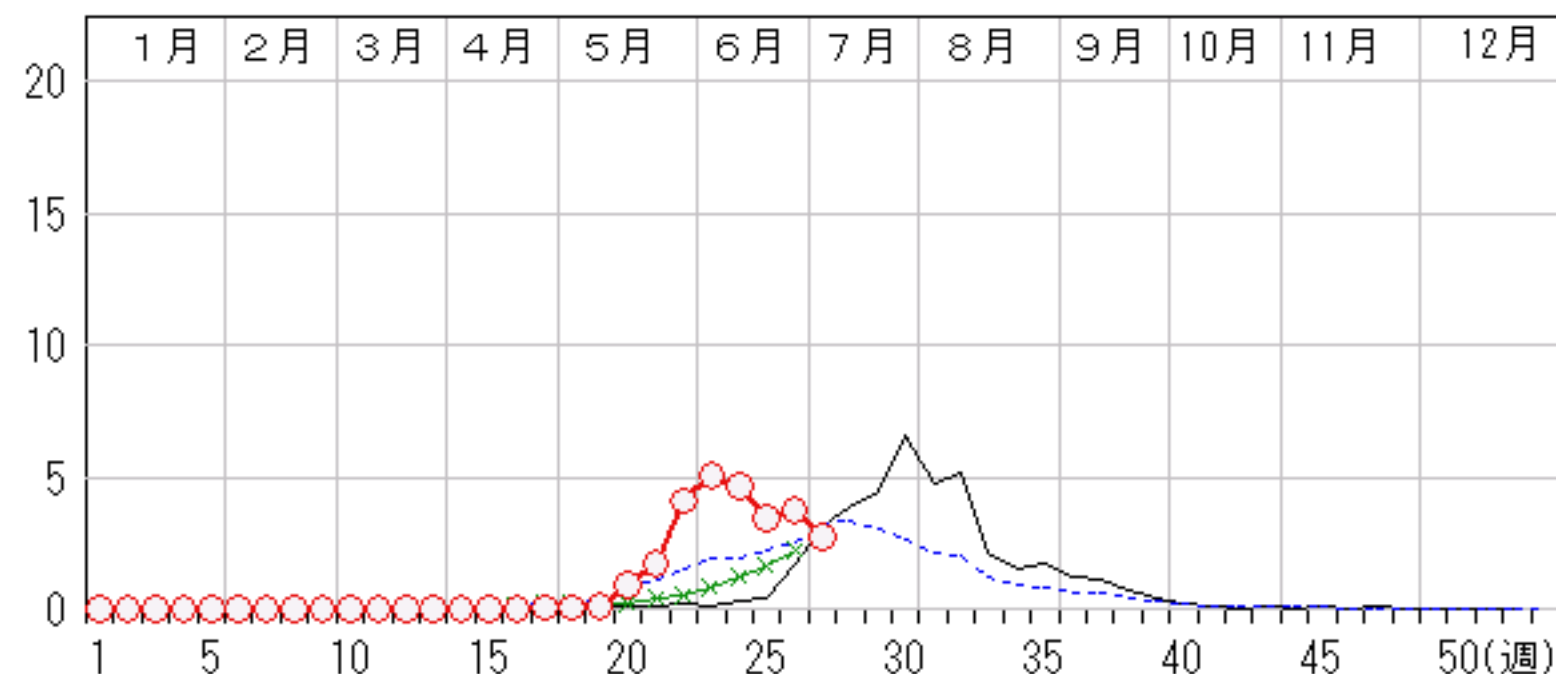

# 流行性耳下腺炎

2008年23週～27週

上段: 定点からの患者報告数  
下段: 定点あたりの患者数

	23週	24週	25週	26週	27週
石川県	1 <b>0.03</b>	5 <b>0.17</b>	3 <b>0.10</b>	3 <b>0.10</b>	0 <b>0.00</b>
金沢市	0 <b>0.00</b>	1 <b>0.10</b>	1 <b>0.10</b>	3 <b>0.30</b>	0 <b>0.00</b>
南加賀	0 <b>0.00</b>	1 <b>0.17</b>	0 <b>0.00</b>	0 <b>0.00</b>	0 <b>0.00</b>
石川中央	1 <b>0.17</b>	3 <b>0.50</b>	1 <b>0.17</b>	0 <b>0.00</b>	0 <b>0.00</b>
能登中部	0 <b>0.00</b>	0 <b>0.00</b>	0 <b>0.00</b>	0 <b>0.00</b>	0 <b>0.00</b>
能登北部	0 <b>0.00</b>	0 <b>0.00</b>	1 <b>0.33</b>	0 <b>0.00</b>	0 <b>0.00</b>

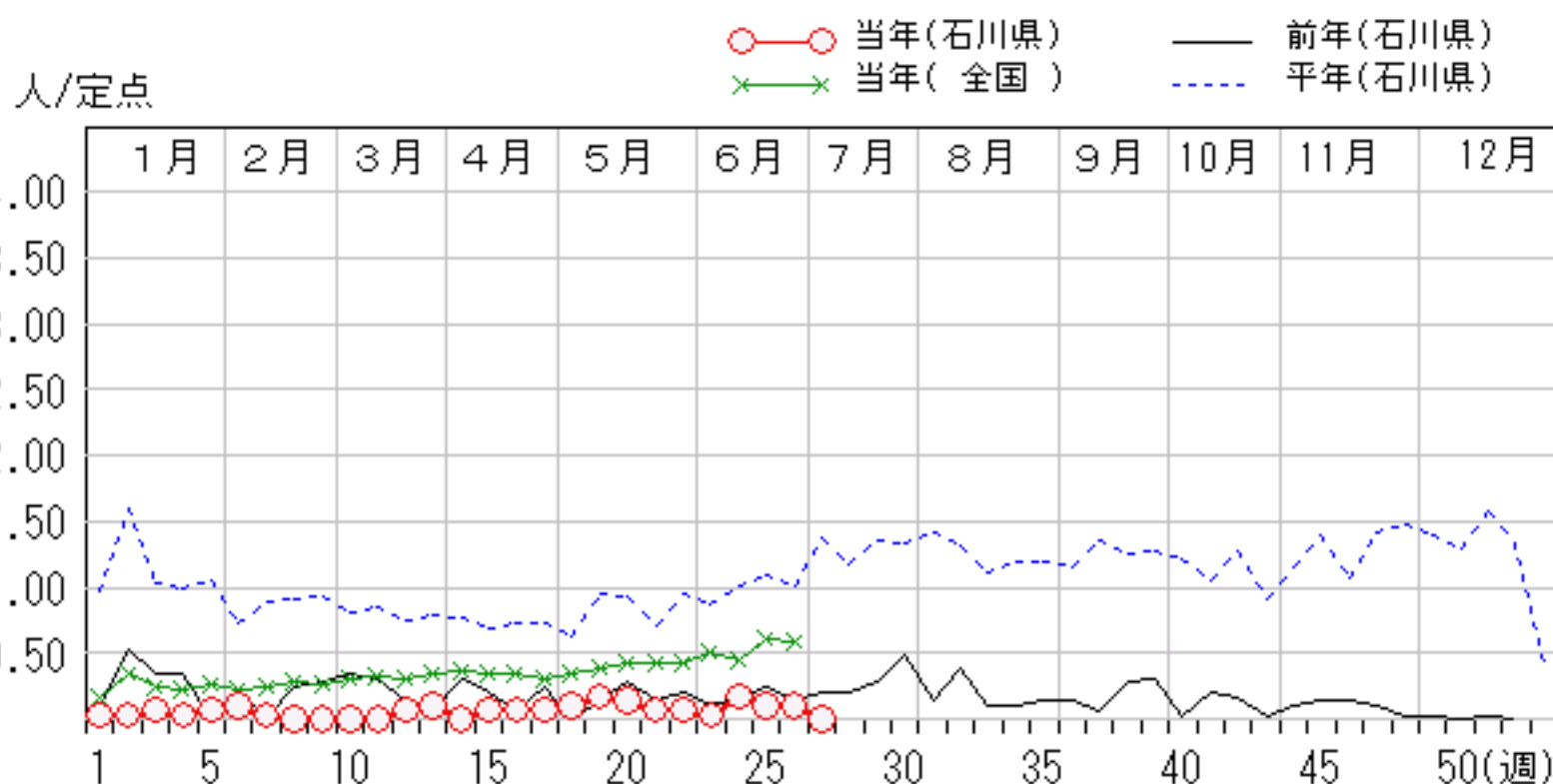
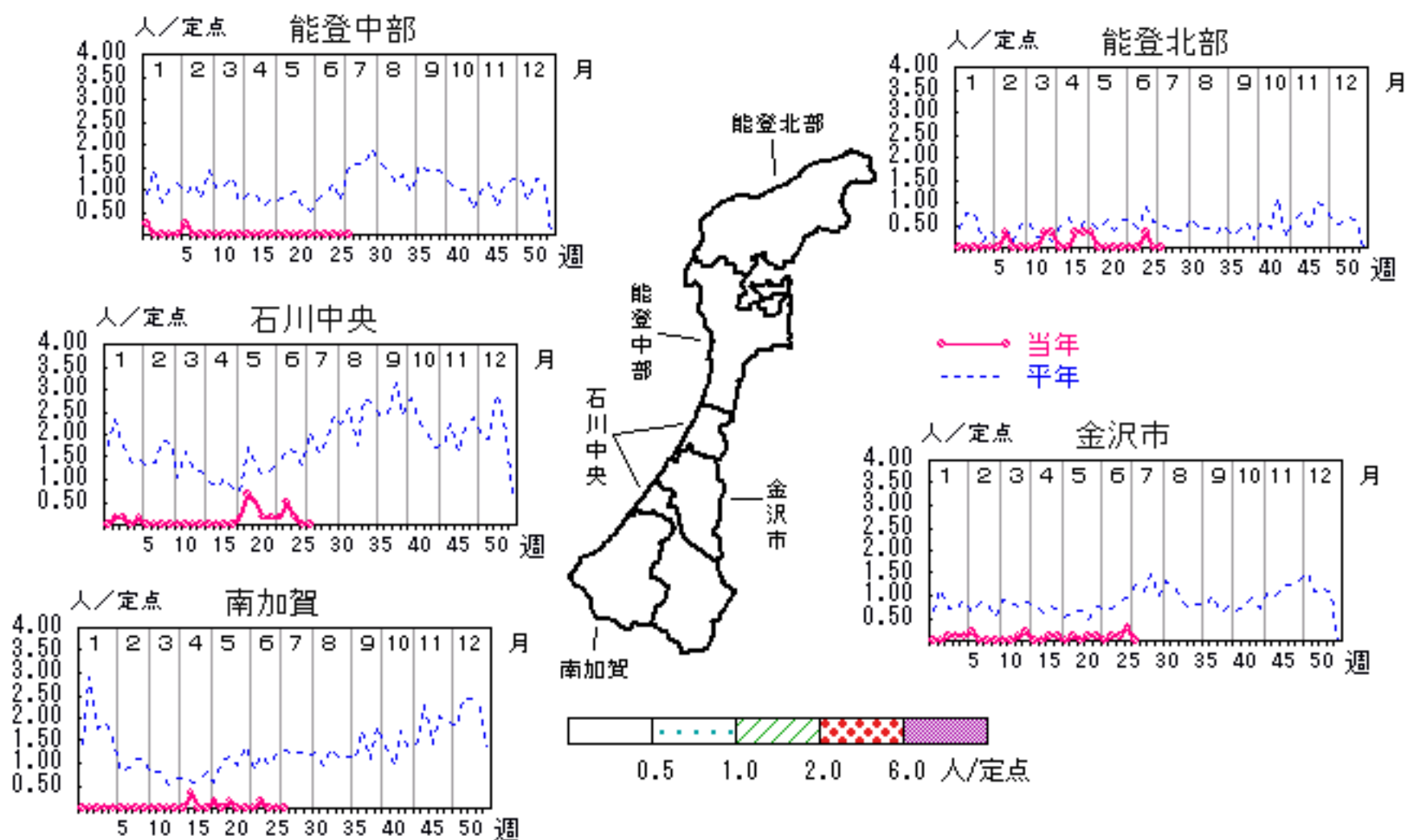

# 流行性角結膜炎

2008年23週～27週

上段:定点からの患者報告数  
下段:定点あたりの患者数

	23週	24週	25週	26週	27週
石川県	1 <b>0.14</b>	1 <b>0.14</b>	4 <b>0.57</b>	4 <b>0.57</b>	4 <b>0.57</b>
金沢市	0 <b>0.00</b>	1 <b>0.33</b>	3 <b>1.00</b>	2 <b>0.67</b>	1 <b>0.33</b>
南加賀	0 <b>0.00</b>	0 <b>0.00</b>	0 <b>0.00</b>	0 <b>0.00</b>	0 <b>0.00</b>
石川中央	1 <b>1.00</b>	0 <b>0.00</b>	1 <b>1.00</b>	2 <b>2.00</b>	3 <b>3.00</b>
能登中部	0 <b>0.00</b>	0 <b>0.00</b>	0 <b>0.00</b>	0 <b>0.00</b>	0 <b>0.00</b>
能登北部	0 <b>0.00</b>	0 <b>0.00</b>	0 <b>0.00</b>	0 <b>0.00</b>	0 <b>0.00</b>

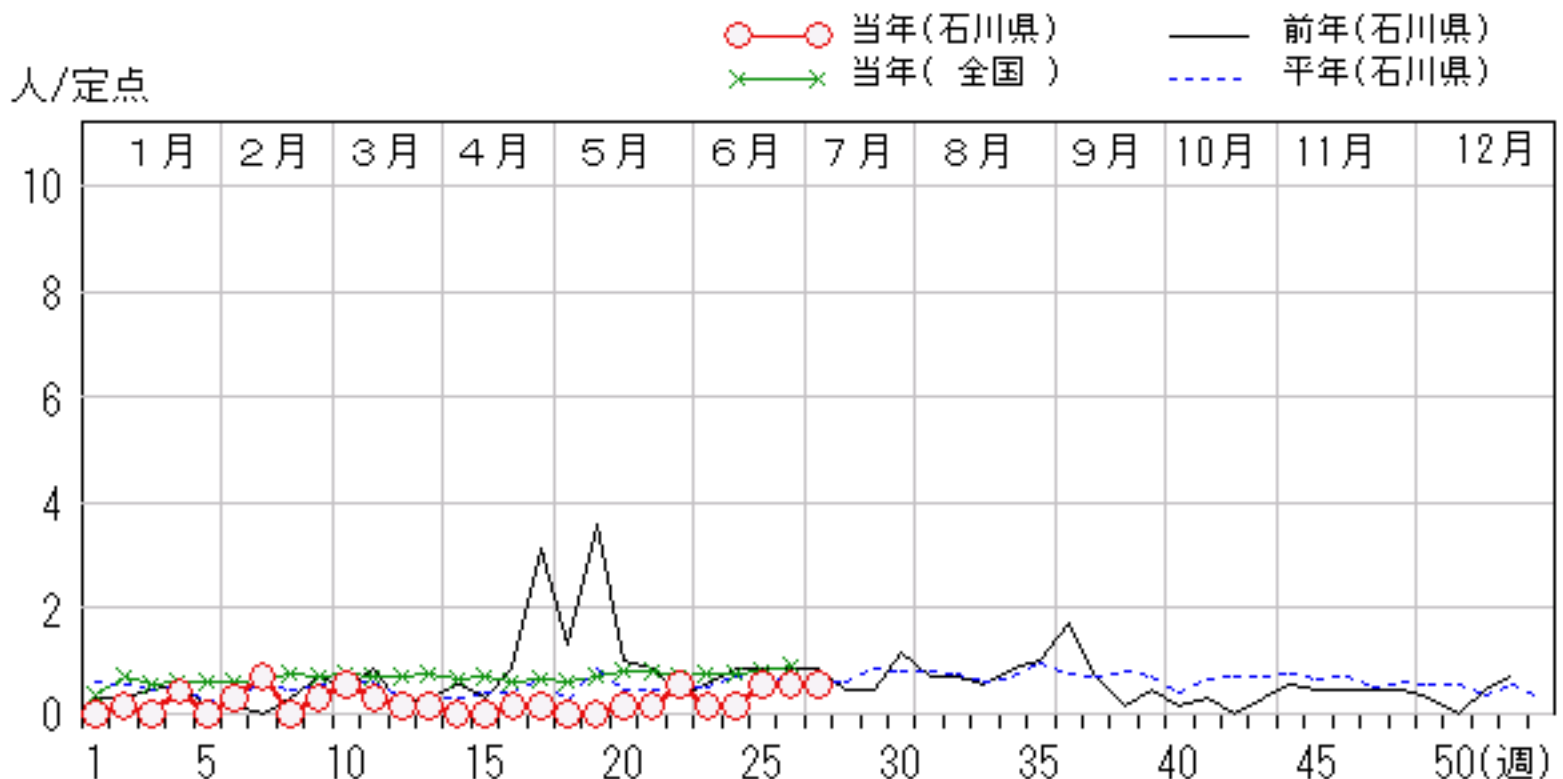
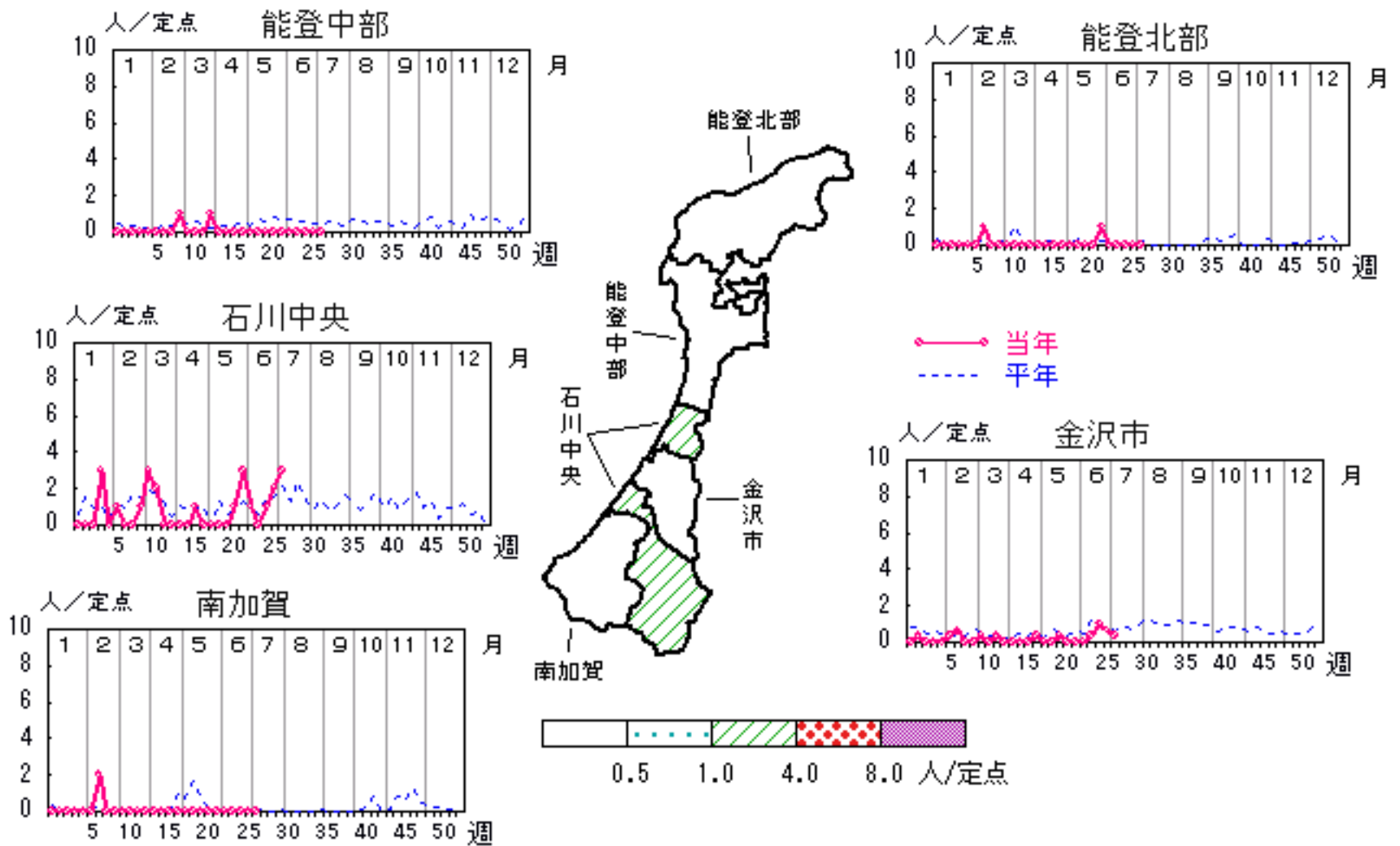



# 無菌性髄膜炎

2008年23週～27週

上段: 定点からの患者報告数  
下段: 定点あたりの患者数

	23週	24週	25週	26週	27週
石川県	1 <b>0.20</b>	0 <b>0.00</b>	0 <b>0.00</b>	2 <b>0.40</b>	0 <b>0.00</b>
金沢市	0 <b>0.00</b>	0 <b>0.00</b>	0 <b>0.00</b>	2 <b>2.00</b>	0 <b>0.00</b>
南加賀	0 <b>0.00</b>	0 <b>0.00</b>	0 <b>0.00</b>	0 <b>0.00</b>	0 <b>0.00</b>
石川中央	1 <b>1.00</b>	0 <b>0.00</b>	0 <b>0.00</b>	0 <b>0.00</b>	0 <b>0.00</b>
能登中部	0 <b>0.00</b>	0 <b>0.00</b>	0 <b>0.00</b>	0 <b>0.00</b>	0 <b>0.00</b>
能登北部	0 <b>0.00</b>	0 <b>0.00</b>	0 <b>0.00</b>	0 <b>0.00</b>	0 <b>0.00</b>

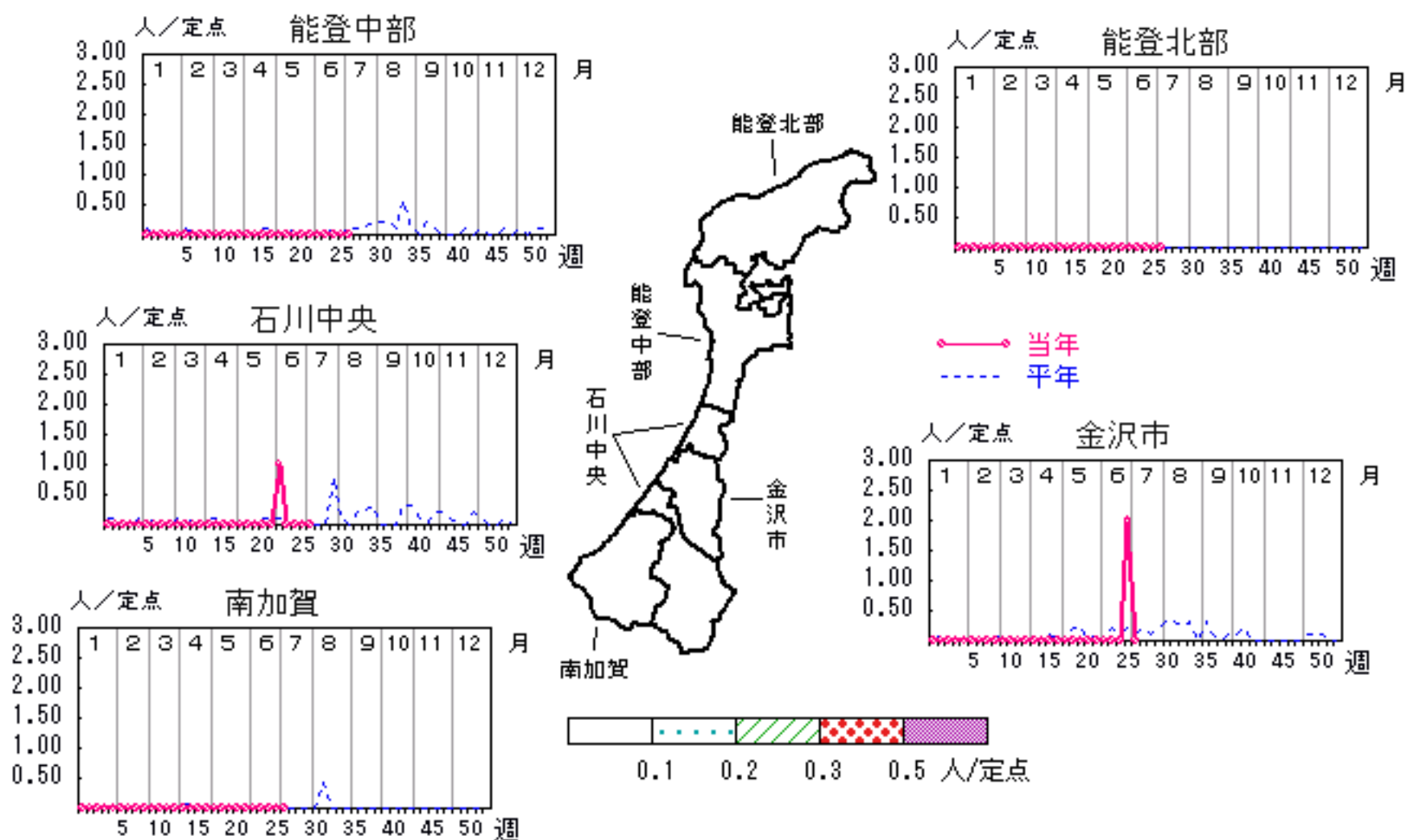

人/定点  
 ○ 当年(石川県)      — 前年(石川県)  
 × 当年(全国)      - - - 平年(石川県)

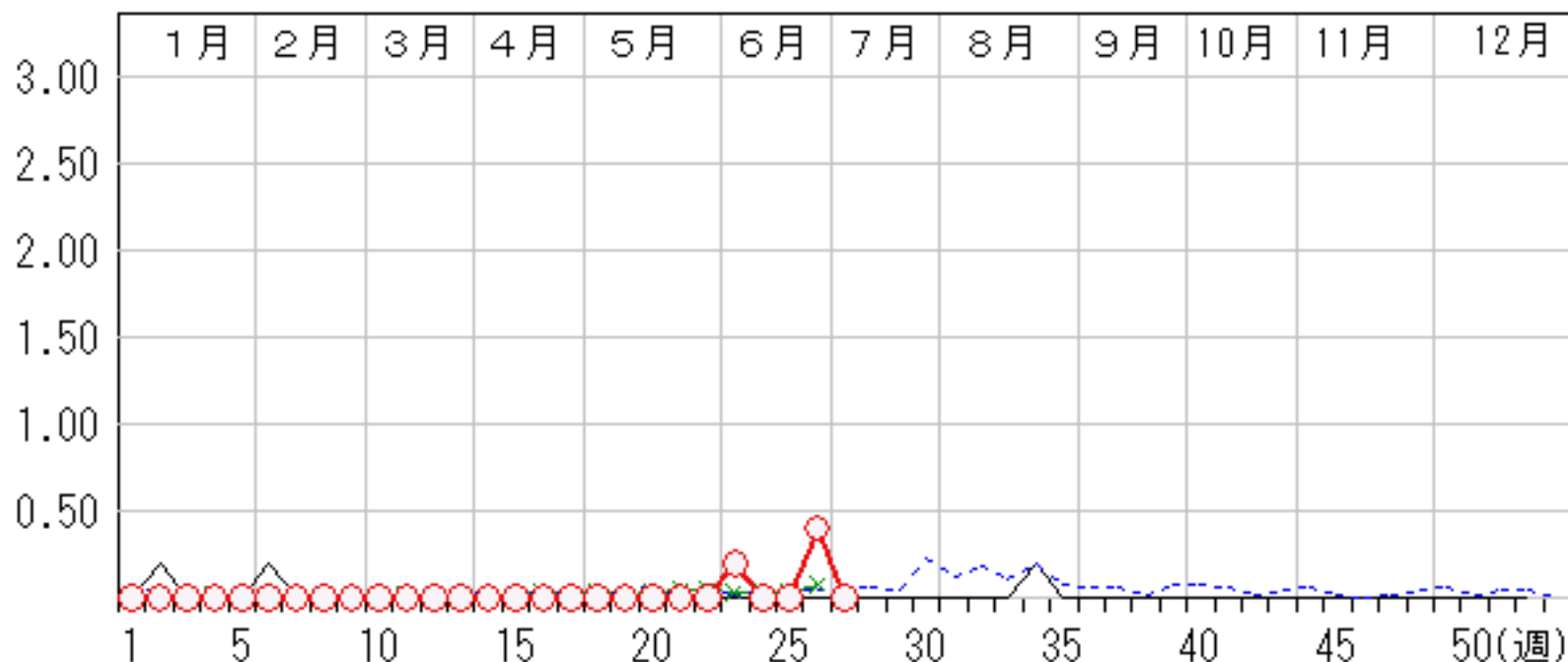



# マイコプラズマ肺炎

2008年23週～27週

上段：定点からの患者報告数  
下段：定点あたりの患者数

	23 週	24 週	25 週	26 週	27 週
石川県	1 <b>0.20</b>	7 <b>1.40</b>	3 <b>0.60</b>	3 <b>0.60</b>	2 <b>0.40</b>
金沢市	0 <b>0.00</b>	0 <b>0.00</b>	0 <b>0.00</b>	0 <b>0.00</b>	0 <b>0.00</b>
南加賀	1 <b>1.00</b>	7 <b>7.00</b>	3 <b>3.00</b>	3 <b>3.00</b>	2 <b>2.00</b>
石川中央	0 <b>0.00</b>	0 <b>0.00</b>	0 <b>0.00</b>	0 <b>0.00</b>	0 <b>0.00</b>
能登中部	0 <b>0.00</b>	0 <b>0.00</b>	0 <b>0.00</b>	0 <b>0.00</b>	0 <b>0.00</b>
能登北部	0 <b>0.00</b>	0 <b>0.00</b>	0 <b>0.00</b>	0 <b>0.00</b>	0 <b>0.00</b>

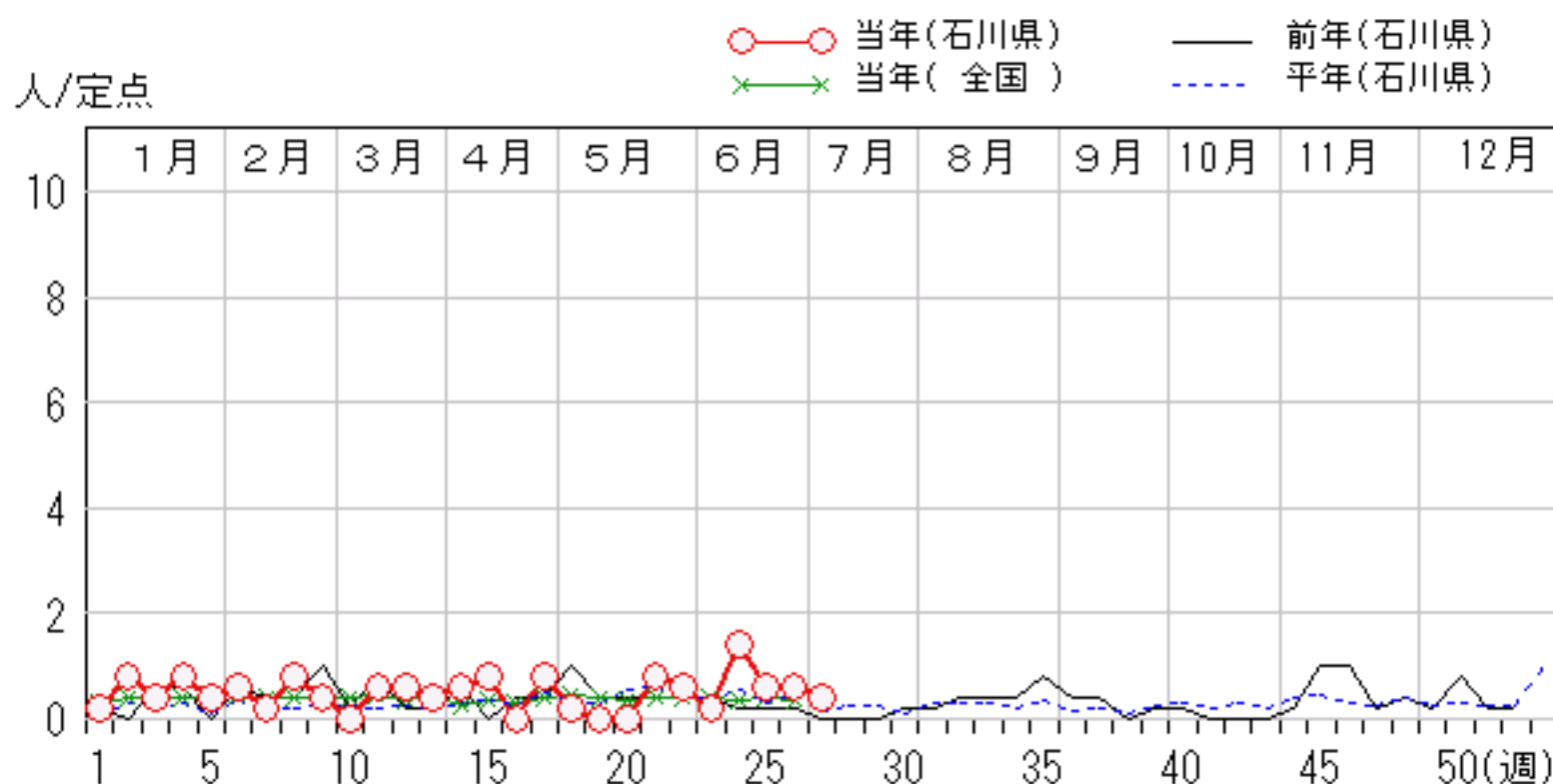
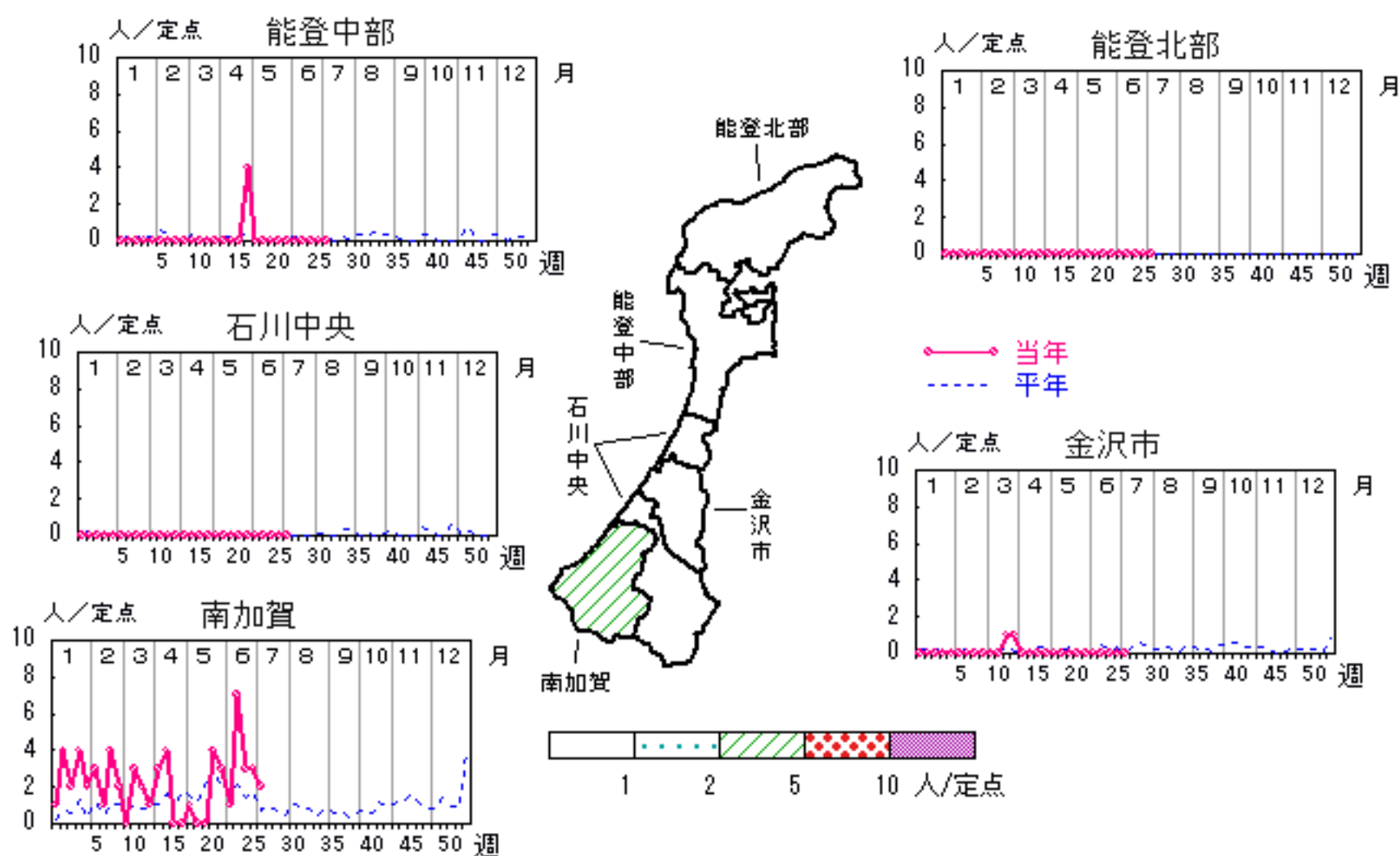

疾病別・年齢階級別報告患者数 2008年 第27週(石川県)

インフルエンザ	インフルエンザ	小児科	RSウイルス感染症	咽頭結膜熱	A群溶血性レンサ球菌咽頭炎	感染性胃腸炎	水痘	手足口病	伝染性紅斑	突発性発しん	百日咳	ヘルパンギーナ	流行性耳下腺炎	眼科・基幹	急性出血性結膜炎	流行性角結膜炎	細菌性髄膜炎	無菌性髄膜炎	マイコプラズマ肺炎	クラミジア肺炎 (オウム病除く)
計		計	1	20	48	91	16	199	5	24	3	79		計		4			2	
～5ヶ月		～5ヶ月				2				1				～5ヶ月						
～11ヶ月		～11ヶ月				10	1	9		13		9		～11ヶ月						
1歳		1歳	1	5	1	8	3	40		10		20		1歳					1	
2歳		2歳		2	3	8	1	49				16		2歳					1	
3歳		3歳		3	4	9	2	35				16		3歳						
4歳		4歳		3	7	7	2	27				10		4歳	1					
5歳		5歳		1	12	7	3	23	2			4		5歳	1					
6歳		6歳		1	4	6	2	7	1			3		6歳						
7歳		7歳		1	8	7	1	4				1		7歳						
8歳		8歳		2	4	7		2						8歳						
9歳		9歳			1	4								9歳						
10歳～14歳		10歳～14歳			3	11	1	2	1		1			10歳～14歳						
15歳～19歳		15歳～19歳				3					1			15歳～19歳		1				
20歳～29歳		20歳以上		1	1	2		1	1		1			20歳～29歳		1				
30歳～39歳														30歳～39歳						
40歳～49歳														40歳～49歳						
50歳～59歳														50歳～59歳						
60歳～69歳														60歳～69歳						
70歳～79歳														70歳以上						
80歳以上																				

平成20年 感染症週報(インフルエンザ・小児科) 推移表

人

週	期間	定点数		501	600	601	602	603	604	605	606	607	608	610	612
		5 ル エン ザ	6 小 児 科	インフル エンザ	RSウ イルス 感染症	咽頭結 膜熱	A群溶 血性レ ンサ球 菌咽頭 炎	感染性 胃腸炎	水痘	手足口 病	伝染性 紅斑	突発性 発疹	百日咳	ヘルパ ンキ ーナ	流行性 耳下腺 炎
1	12.31~1.6	48	29	45	26	8	31	211	141	1	1	7			1
2	1.7~1.13	48	29	192	27	14	97	315	136	1	4	15			1
3	1.14~1.20	48	29	564	15	13	82	289	88	1	2	20			2
4	1.21~1.27	48	29	1,250	11	12	120	318	105	2	2	20			1
5	1.28~2.3	48	29	1,561	13	17	110	274	47	2	1	9	1		2
6	2.4~2.10	48	29	1,430	5	10	132	299	90	3	3	14			3
7	2.11~2.17	48	29	784	6	18	101	251	44	3	2	12			1
8	2.18~2.24	48	29	699	3	10	129	293	87		1	8		1	
9	2.25~3.2	48	29	423	6	7	156	335	56	2		8			
10	3.3~3.9	48	29	249	5	11	164	465	56		1	16			
11	3.10~3.16	48	29	163		13	131	455	61		2	15			
12	3.17~3.23	48	29	119	3	10	103	421	53		1	16			2
13	3.24~3.30	48	29	42	21	13	93	406	59		1	14			3
14	3.31~4.6	48	29	25	10	16	77	386	41		3	13			
15	4.7~4.13	48	29	49	12	12	84	366	38		5	12		1	2
16	4.14~4.20	48	29	62	9	14	87	534	62	2	4	15			2
17	4.21~4.27	48	29	55	7	15	83	457	43	2	2	14		2	2
18	4.28~5.4	48	29	13	3	27	76	308	57	8		14	1	2	3
19	5.5~5.11	48	29	5		11	60	224	66	11	2	17		3	5
20	5.12~5.18	48	29	1		36	75	251	42	25	1	15	3	27	4
21	5.19~5.25	48	29		2	40	87	235	53	49	2	19		50	2
22	5.26~6.1	48	29			44	82	201	42	82		19	2	119	2
23	6.2~6.8	48	29		5	29	73	159	36	93	3	18	1	147	1
24	6.9~6.15	48	29			37	54	130	42	114	1	12	3	134	5
25	6.16~6.22	48	29	1		22	58	155	29	128	3	16	2	99	3
26	6.23~6.29	48	29		1	24	47	92	26	152	5	12	1	108	3
27	6.30~7.6	48	29		1	20	48	91	16	199	5	24	3	79	
合計				7,732	191	503	2,440	7,921	1,616	880	57	394	17	772	50

平成20年 感染症週報(インフルエンザ・小児科) 推移表 定点当たり患者発生数

人/定点

週	期間	定点数		501	600	601	602	603	604	605	606	607	608	610	612	
		5 イン フ ル エン ザ	6 小 児 科	インフル エンザ	RSウ イルス 感染症	咽頭結 膜熱	A群溶 血性レ ンサ球 菌咽頭 炎	感染性 胃腸炎	水痘	手足口 病	伝染性 紅斑	突発性 発疹	百日咳	ヘルパ ンキ ーナ	流行性 耳下腺 炎	
1	12.31~ 1. 6	48	29	0.94	0.90	0.28	1.07	7.28	4.86	0.03	0.03	0.24			0.03	
2	1. 7~ 1.13	48	29	4.00	0.93	0.48	3.34	10.86	4.69	0.03	0.14	0.52			0.03	
3	1.14~ 1.20	48	29	11.75	0.52	0.45	2.83	9.97	3.03	0.03	0.07	0.69			0.07	
4	1.21~ 1.27	48	29	26.04	0.38	0.41	4.14	10.97	3.62	0.07	0.07	0.69			0.03	
5	1.28~ 2. 3	48	29	32.52	0.45	0.59	3.79	9.45	1.62	0.07	0.03	0.31	0.03		0.07	
6	2. 4~ 2.10	48	29	29.79	0.17	0.34	4.55	10.31	3.10	0.10	0.10	0.48			0.10	
7	2.11~ 2.17	48	29	16.33	0.21	0.62	3.48	8.66	1.52	0.10	0.07	0.41			0.03	
8	2.18~ 2.24	48	29	14.56	0.10	0.34	4.45	10.10	3.00		0.03	0.28		0.03		
9	2.25~ 3. 2	48	29	8.81	0.21	0.24	5.38	11.55	1.93	0.07		0.28				
10	3. 3~ 3. 9	48	29	5.19	0.17	0.38	5.66	16.03	1.93		0.03	0.55				
11	3.10~ 3.16	48	29	3.40		0.45	4.52	15.69	2.10		0.07	0.52				
12	3.17~ 3.23	48	29	2.48	0.10	0.34	3.55	14.52	1.83		0.03	0.55			0.07	
13	3.24~ 3.30	48	29	0.88	0.72	0.45	3.21	14.00	2.03		0.03	0.48			0.10	
14	3.31~ 4. 6	48	29	0.52	0.34	0.55	2.66	13.31	1.41		0.10	0.45				
15	4. 7~ 4.13	48	29	1.02	0.41	0.41	2.90	12.62	1.31		0.17	0.41		0.03	0.07	
16	4.14~ 4.20	48	29	1.29	0.31	0.48	3.00	18.41	2.14	0.07	0.14	0.52			0.07	
17	4.21~ 4.27	48	29	1.15	0.24	0.52	2.86	15.76	1.48	0.07	0.07	0.48		0.07	0.07	
18	4.28~ 5. 4	48	29	0.27	0.10	0.93	2.62	10.62	1.97	0.28		0.48	0.03	0.07	0.10	
19	5. 5~ 5.11	48	29	0.10		0.38	2.07	7.72	2.28	0.38	0.07	0.59		0.10	0.17	
20	5.12~ 5.18	48	29	0.02		1.24	2.59	8.66	1.45	0.86	0.03	0.52	0.10	0.93	0.14	
21	5.19~ 5.25	48	29		0.07	1.38	3.00	8.10	1.83	1.69	0.07	0.66		1.72	0.07	
22	5.26~ 6. 1	48	29			1.52	2.83	6.93	1.45	2.83		0.66	0.07	4.10	0.07	
23	6. 2~ 6. 8	48	29		0.17	1.00	2.52	5.48	1.24	3.21	0.10	0.62	0.03	5.07	0.03	
24	6. 9~ 6.15	48	29			1.28	1.86	4.48	1.45	3.93	0.03	0.41	0.10	4.62	0.17	
25	6.16~ 6.22	48	29	0.02		0.76	2.00	5.34	1.00	4.41	0.10	0.55	0.07	3.41	0.10	
26	6.23~ 6.29	48	29		0.03	0.83	1.62	3.17	0.90	5.24	0.17	0.41	0.03	3.72	0.10	
27	6.30~ 7. 6	48	29		0.03	0.69	1.66	3.14	0.55	6.86	0.17	0.83	0.10	2.72		
合 計				161.08	6.59	17.34	84.14	273.14	55.72	30.34	1.97	13.59	0.59	26.62	1.72	

平成20年 感染症週報(眼科・基幹) 推移表

人

週	期間	定点数		701	702	902	903	904	905
		7 眼科	9 基幹	急性出血性結膜炎	流行性角結膜炎	細菌性髄膜炎	無菌性髄膜炎	マイコプラズマ肺炎	クラミジア肺炎
1	12.31~1.6	7	5					1	
2	1.7~1.13	7	5		1			4	
3	1.14~1.20	7	5					2	
4	1.21~1.27	7	5		3			4	
5	1.28~2.3	7	5					2	
6	2.4~2.10	7	5		2			3	
7	2.11~2.17	7	5		5			1	
8	2.18~2.24	7	5					4	
9	2.25~3.2	7	5		2			2	
10	3.3~3.9	7	5		4				
11	3.10~3.16	7	5		2			3	
12	3.17~3.23	7	5		1			3	
13	3.24~3.30	7	5		1			2	
14	3.31~4.6	7	5					3	
15	4.7~4.13	7	5					4	
16	4.14~4.20	7	5		1				
17	4.21~4.27	7	5		1			4	
18	4.28~5.4	7	5					1	
19	5.5~5.11	7	5						
20	5.12~5.18	7	5		1				
21	5.19~5.25	7	5		1			4	
22	5.26~6.1	7	5		4			3	
23	6.2~6.8	7	5		1		1	1	
24	6.9~6.15	7	5		1			7	
25	6.16~6.22	7	5		4			3	
26	6.23~6.29	7	5		4		2	3	
27	6.30~7.6	7	5		4			2	
合計					43		3	66	

平成20年 感染症週報(眼科・基幹) 推移表 定点当たり患者発生数

人/定点

週	期間	定点数		701	702	902	903	904	905
		7 眼科	9 基幹	急性出血性結膜炎	流行性角結膜炎	細菌性髄膜炎	無菌性髄膜炎	マイコプラズマ肺炎	クラミジア肺炎
1	12.31~1.6	7	5					0.20	
2	1.7~1.13	7	5		0.14			0.80	
3	1.14~1.20	7	5					0.40	
4	1.21~1.27	7	5		0.43			0.80	
5	1.28~2.3	7	5					0.40	
6	2.4~2.10	7	5		0.29			0.60	
7	2.11~2.17	7	5		0.71			0.20	
8	2.18~2.24	7	5					0.80	
9	2.25~3.2	7	5		0.29			0.40	
10	3.3~3.9	7	5		0.57				
11	3.10~3.16	7	5		0.29			0.60	
12	3.17~3.23	7	5		0.14			0.60	
13	3.24~3.30	7	5		0.14			0.40	
14	3.31~4.6	7	5					0.60	
15	4.7~4.13	7	5					0.80	
16	4.14~4.20	7	5		0.14				
17	4.21~4.27	7	5		0.14			0.80	
18	4.28~5.4	7	5					0.20	
19	5.5~5.11	7	5						
20	5.12~5.18	7	5		0.14				
21	5.19~5.25	7	5		0.14			0.80	
22	5.26~6.1	7	5		0.57			0.60	
23	6.2~6.8	7	5		0.14		0.20	0.20	
24	6.9~6.15	7	5		0.14			1.40	
25	6.16~6.22	7	5		0.57			0.60	
26	6.23~6.29	7	5		0.57		0.40	0.60	
27	6.30~7.6	7	5		0.57			0.40	
合計					6.14		0.60	13.20	