

感染症発生動向調査（週報）の保健所別発生状況													
		調査対象期間				定点当り					備考		
		先週 1/3～1/9	今週 1/10～1/16	増減	前年同週	今週 (2週)	南加賀 定点10	金沢市 定点16	石川中央 定点10	能登中部 定点7		能登北部 定点5	
1	インフルエンザ	5	56	51	1.73	1.17	新					新:今週新たに報告あり  矢印:先週に引き続き報告あり 増加減少同数	
2	RSウイルス感染症	5	1	4	0.14	0.03							先週報告あり今週報告なし
3	咽頭結膜熱	15	15	0	0.41	0.52				新			
4	A群溶血性レンサ球菌咽頭炎	25	39	14	1.00	1.34					新		
5	感染性胃腸炎	358	557	199	8.10	19.21							
6	水痘	101	62	39	4.62	2.14							
7	手足口病	24	22	2	0.10	0.76	新						
8	伝染性紅斑	15	6	9	1.07	0.21							
9	突発性発疹	11	16	5	0.41	0.55					新		
10	百日咳	-	-	-	-	-							
11	風疹	-	-	-	-	-							
12	ヘルパンギーナ	-	-	-	-	-							
13	麻疹(成人麻疹除く)	-	-	-	-	-							
14	流行性耳下腺炎	23	29	6	-	1.00				新			
15	急性出血性結膜炎	-	1	1	-	0.14					新		
16	流行性角結膜炎	3	2	1	0.43	0.29				新			
17	細菌性髄膜炎	-	-	-	-	-							
18	無菌性髄膜炎	1	-	1	-	-							
19	マイコプラズマ肺炎	-	4	4	0.60	0.80	新	新	新				
20	クラミジア肺炎(オウム病除く)	1	-	1	-	-							
21	成人麻疹	-	-	-	-	-							
合計		587	810	223									

大きな流行の発生 継続が疑われること

石川県感染症情報センター

流行の発生前であれば今後4週間以内に大きな流行が発生する可能性があること、流行発生後であればその流行がまだ終わっていない可能性があること

インフルエンザ  
2004年51週～2005年2週

		51週	52週	53週	1週	2週
石川 県	患者数	4	2	3	5	56
	定点当り	0.08	0.04	0.06	0.10	1.17
金 沢 市	患者数	0	0	0	1	21
	定点当り	0.00	0.00	0.00	0.06	1.31
南 加 賀	患者数	1	0	1	0	8
	定点当り	0.10	0.00	0.10	0.00	0.80
石川中央	患者数	3	1	0	1	15
	定点当り	0.30	0.10	0.00	0.10	1.50
能登中部	患者数	0	0	0	3	12
	定点当り	0.00	0.00	0.00	0.43	1.71
能登北部	患者数	0	1	2	0	0
	定点当り	0.00	0.20	0.40	0.00	0.00

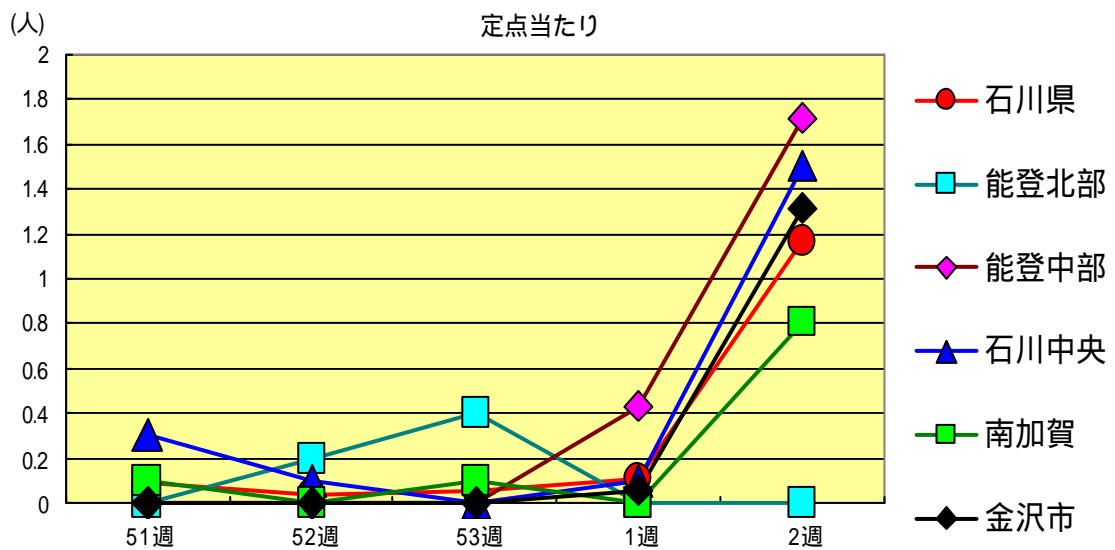
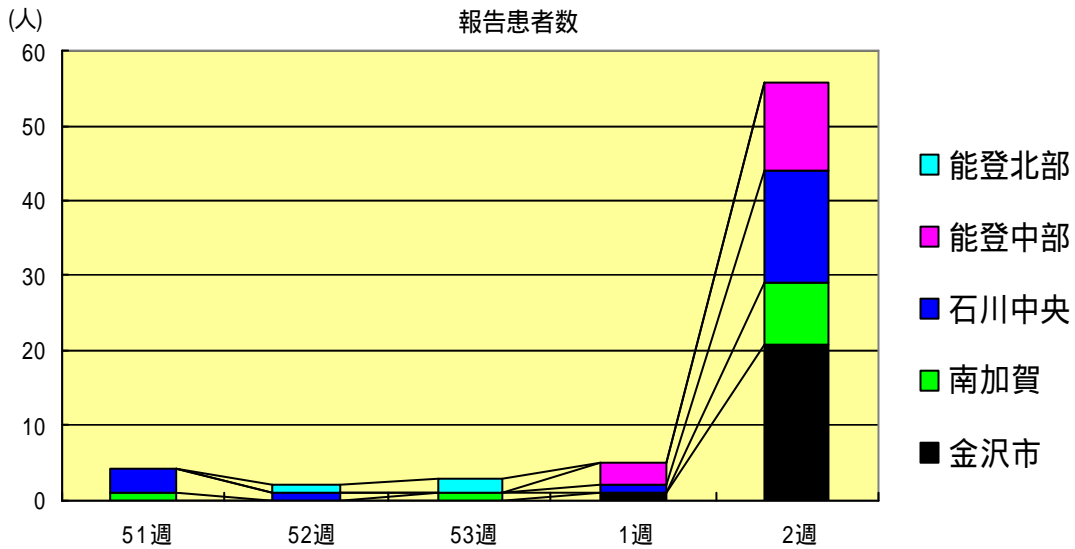

RSウイルス感染症  
2004年51週～2005年2週

		51週	52週	53週	1週	2週
石川 県	患者数	4	8	6	5	1
	定点当り	0.14	0.28	0.21	0.17	0.03
金 沢 市	患者数	0	0	0	0	0
	定点当り	0.00	0.00	0.00	0.00	0.00
南 加 賀	患者数	1	3	0	0	0
	定点当り	0.17	0.50	0.00	0.00	0.00
石川中央	患者数	1	4	4	3	0
	定点当り	0.17	0.67	0.67	0.50	0.00
能登中部	患者数	2	1	2	2	1
	定点当り	0.50	0.25	0.50	0.50	0.25
能登北部	患者数	0	0	0	0	0
	定点当り	0.00	0.00	0.00	0.00	0.00

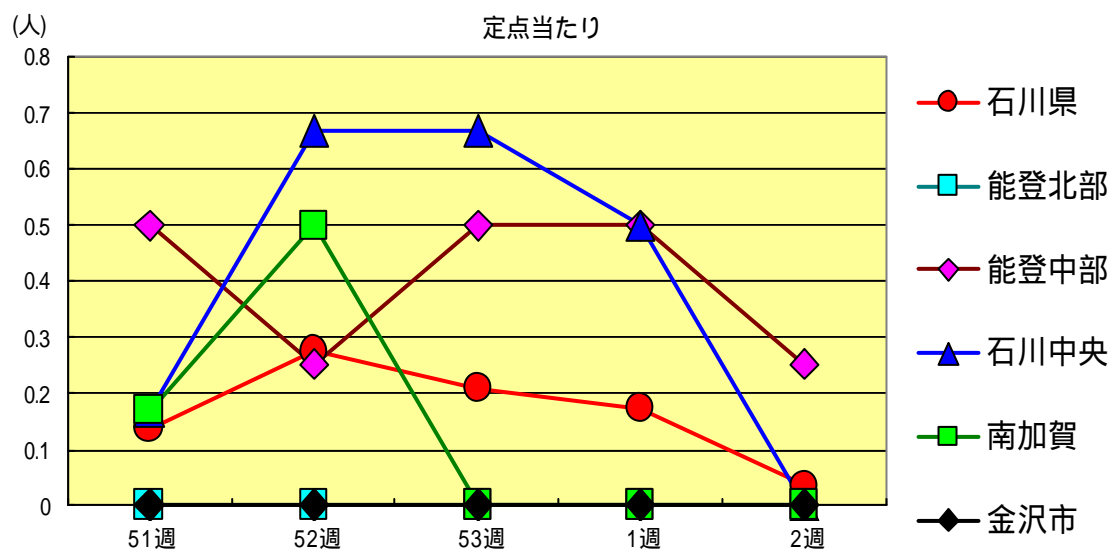
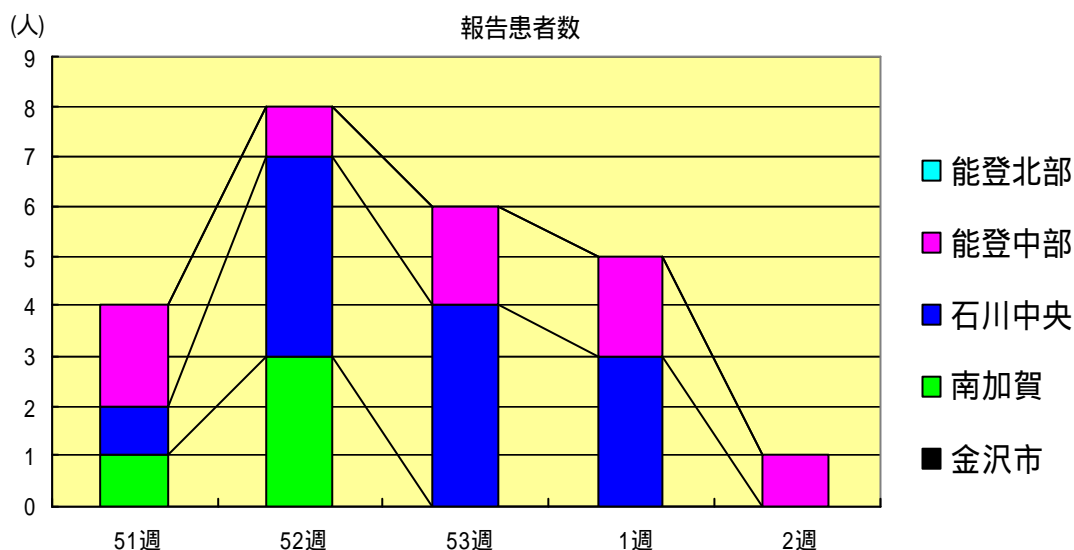

咽頭結膜熱  
2004年51週～2005年2週

		51週	52週	53週	1週	2週
石川 県	患者数	13	14	19	15	15
	定点当り	0.45	0.48	0.66	0.52	0.52
金 沢 市	患者数	0	1	3	4	2
	定点当り	0.00	0.10	0.30	0.40	0.20
南 加 賀	患者数	5	3	11	6	6
	定点当り	0.83	0.50	1.83	1.00	1.00
石川中央	患者数	7	7	3	2	2
	定点当り	1.17	1.17	0.50	0.33	0.33
能登中部	患者数	1	3	0	0	1
	定点当り	0.25	0.75	0.00	0.00	0.25
能登北部	患者数	0	0	2	3	4
	定点当り	0.00	0.00	0.67	1.00	1.33

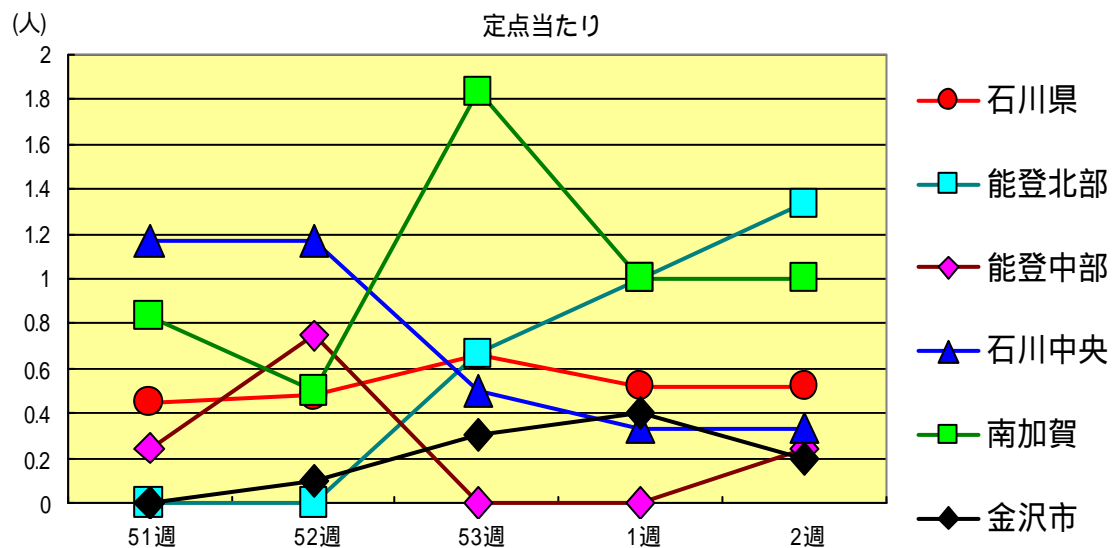
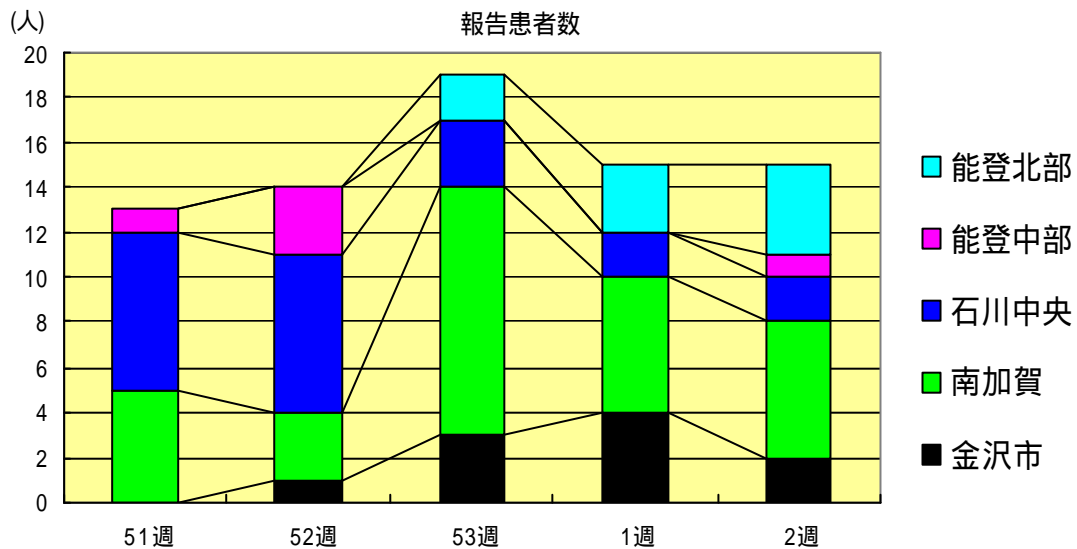

A群溶血性レンサ球菌咽頭炎  
2004年51週～2005年2週

		51週	52週	53週	1週	2週
石川 県	患者数	49	73	36	25	39
	定点当り	1.69	2.52	1.24	0.86	1.34
金 沢 市	患者数	26	26	13	9	7
	定点当り	2.60	2.60	1.30	0.90	0.70
南 加 賀	患者数	2	8	6	3	3
	定点当り	0.33	1.33	1.00	0.50	0.50
石川中央	患者数	17	26	9	8	17
	定点当り	2.83	4.33	1.50	1.33	2.83
能登中部	患者数	4	11	8	5	6
	定点当り	1.00	2.75	2.00	1.25	1.50
能登北部	患者数	0	2	0	0	6
	定点当り	0.00	0.67	0.00	0.00	2.00

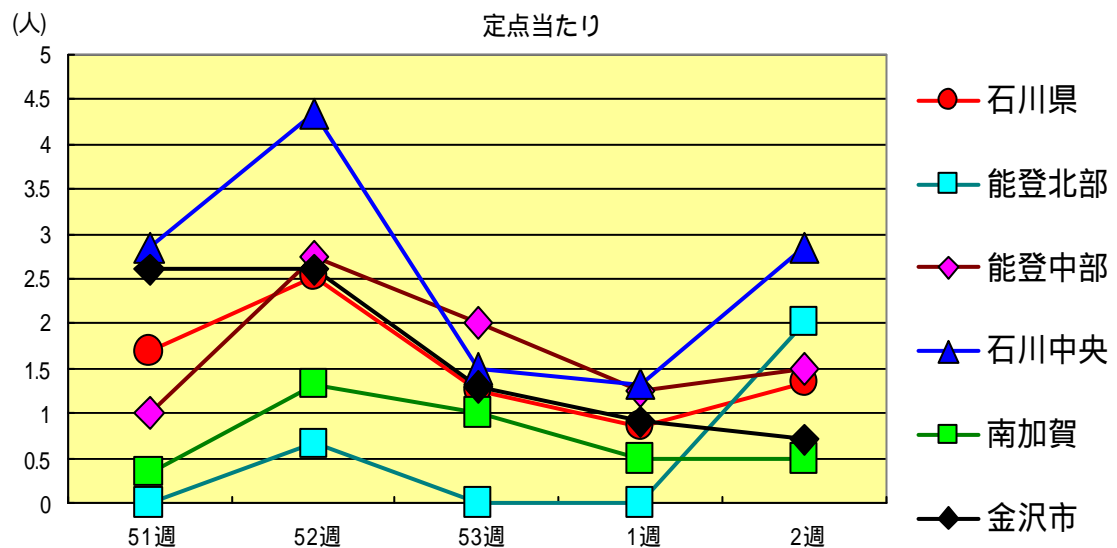
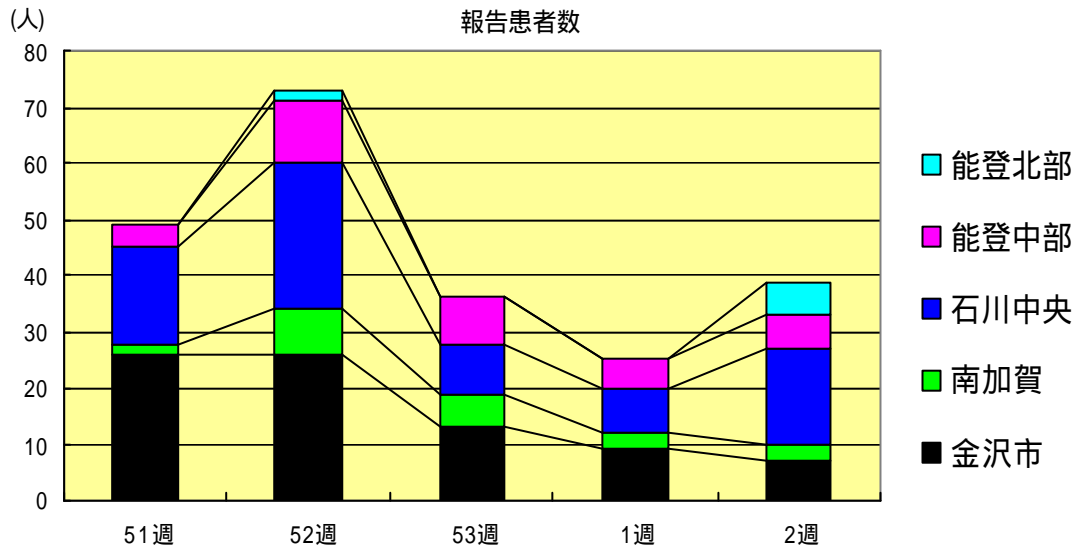

感染性胃腸炎  
2004年51週～2005年2週

		51週	52週	53週	1週	2週
石川 県	患者数	348	494	325	358	557
	定点当り	12.00	17.03	11.21	12.34	19.21
金 沢 市	患者数	138	242	119	135	143
	定点当り	13.80	24.20	11.90	13.50	14.30
南 加 賀	患者数	38	67	98	75	131
	定点当り	6.33	11.17	16.33	12.50	21.83
石川中央	患者数	160	175	95	130	255
	定点当り	26.67	29.17	15.83	21.67	42.50
能登中部	患者数	12	10	13	18	28
	定点当り	3.00	2.50	3.25	4.50	7.00
能登北部	患者数	0	0	0	0	0
	定点当り	0.00	0.00	0.00	0.00	0.00

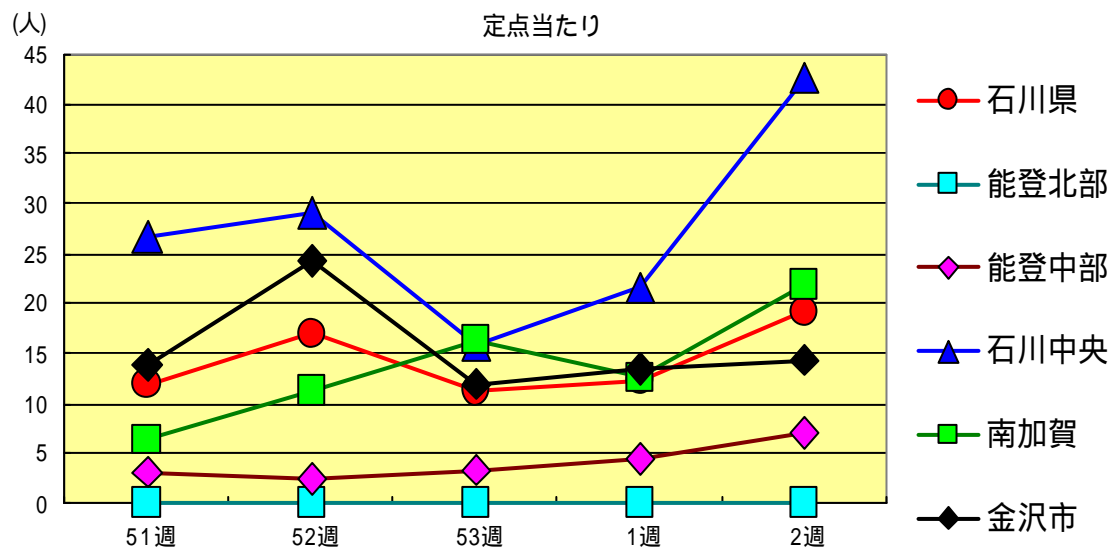
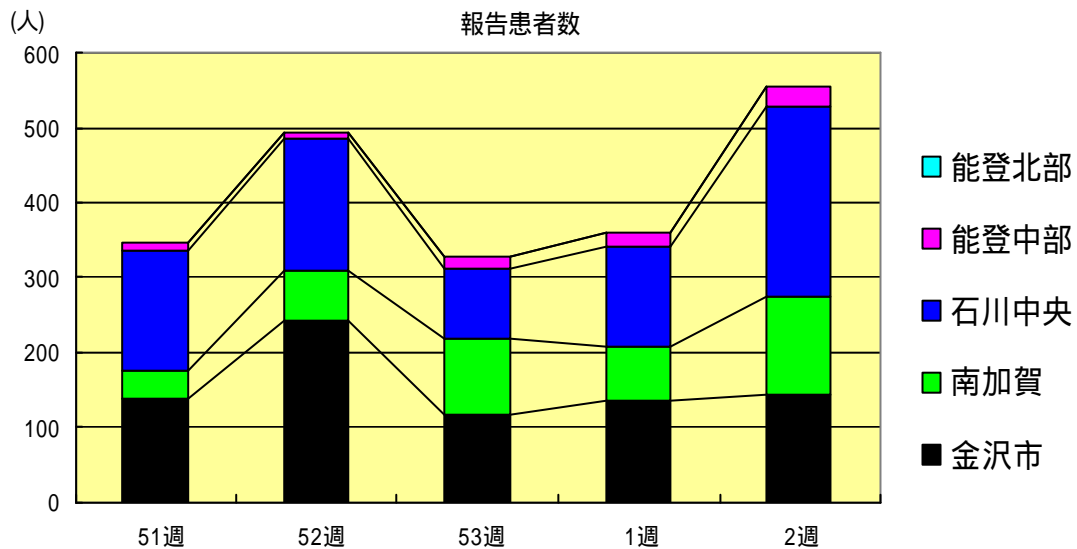

水痘  
2004年51週～2005年2週

		51週	52週	53週	1週	2週
石川 県	患者数	67	74	73	101	62
	定点当り	2.31	2.55	2.52	3.48	2.14
金 沢 市	患者数	14	13	16	28	12
	定点当り	1.40	1.30	1.60	2.80	1.20
南 加 賀	患者数	20	24	21	33	21
	定点当り	3.33	4.00	3.50	5.50	3.50
石川中央	患者数	23	31	17	31	16
	定点当り	3.83	5.17	2.83	5.17	2.67
能登中部	患者数	5	6	7	6	9
	定点当り	1.25	1.50	1.75	1.50	2.25
能登北部	患者数	5	0	12	3	4
	定点当り	1.67	0.00	4.00	1.00	1.33

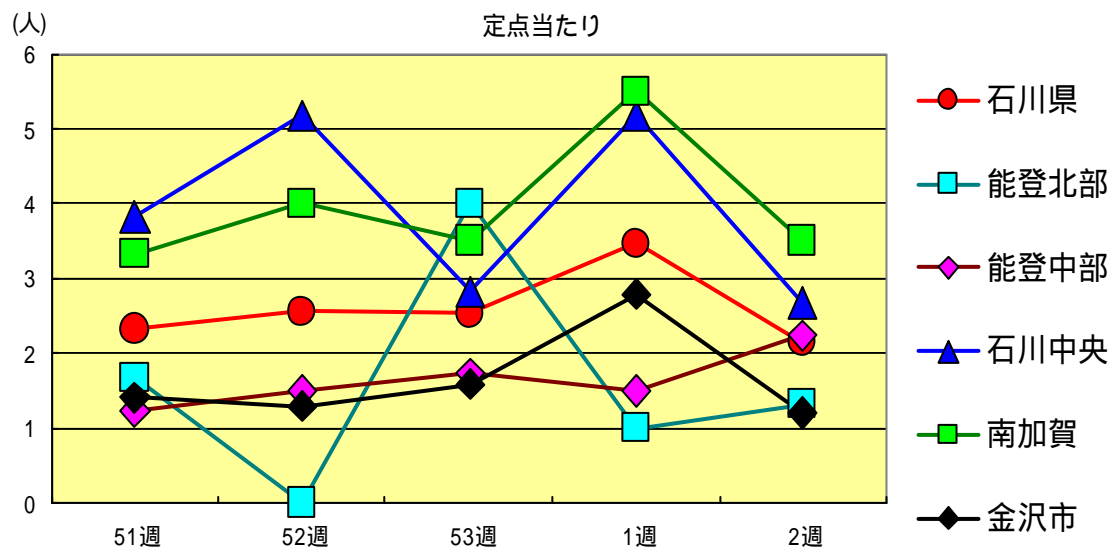
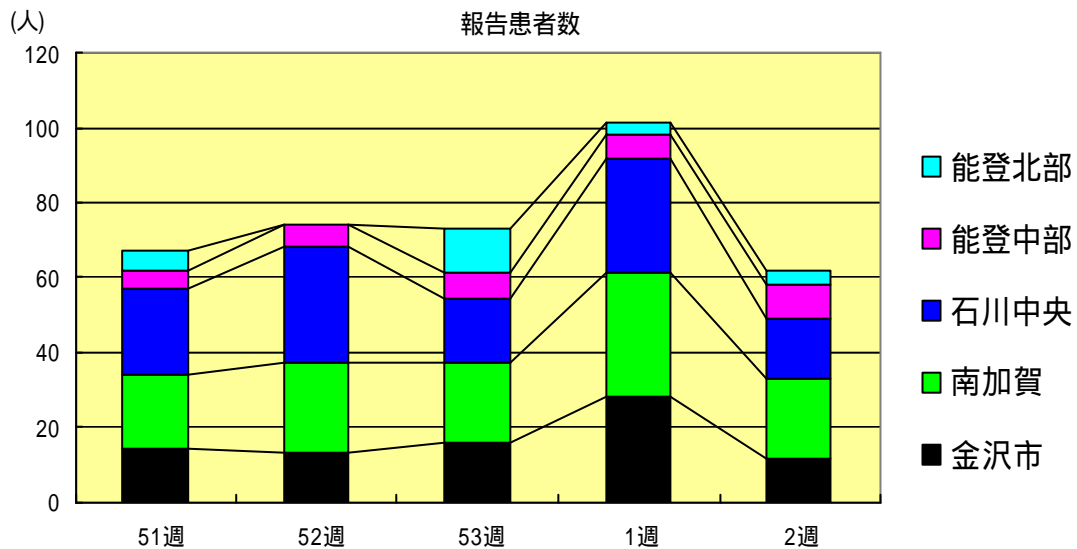

手足口病  
2004年51週～2005年2週

		51週	52週	53週	1週	2週
石川県	患者数	59	58	27	24	22
	定点当り	2.03	2.00	0.93	0.83	0.76
金沢市	患者数	13	16	8	3	2
	定点当り	1.30	1.60	0.80	0.30	0.20
南加賀	患者数	14	9	4	0	6
	定点当り	2.33	1.50	0.67	0.00	1.00
石川中央	患者数	14	14	11	13	5
	定点当り	2.33	2.33	1.83	2.17	0.83
能登中部	患者数	17	19	4	7	8
	定点当り	4.25	4.75	1.00	1.75	2.00
能登北部	患者数	1	0	0	1	1
	定点当り	0.33	0.00	0.00	0.33	0.33

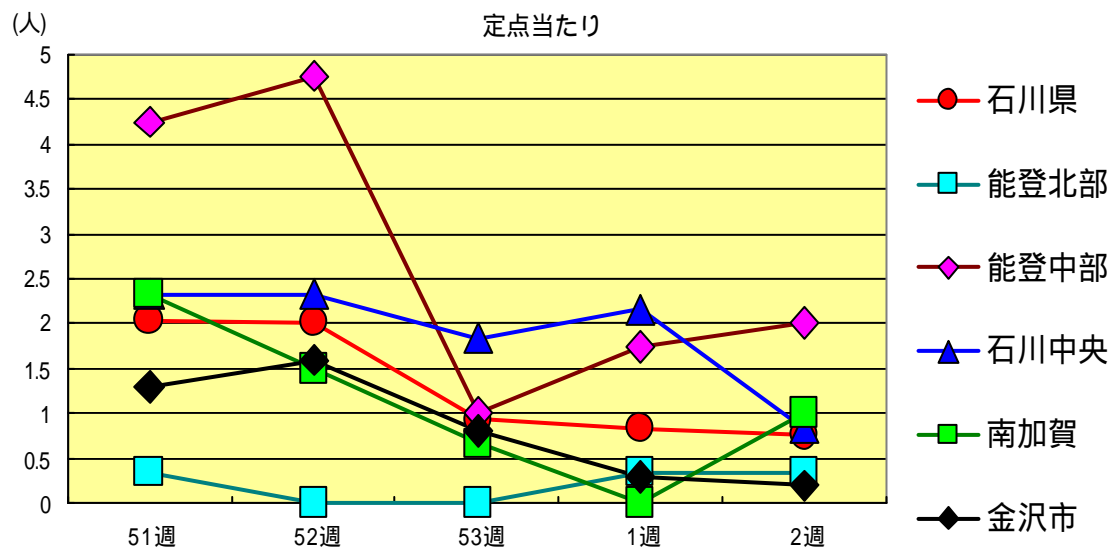
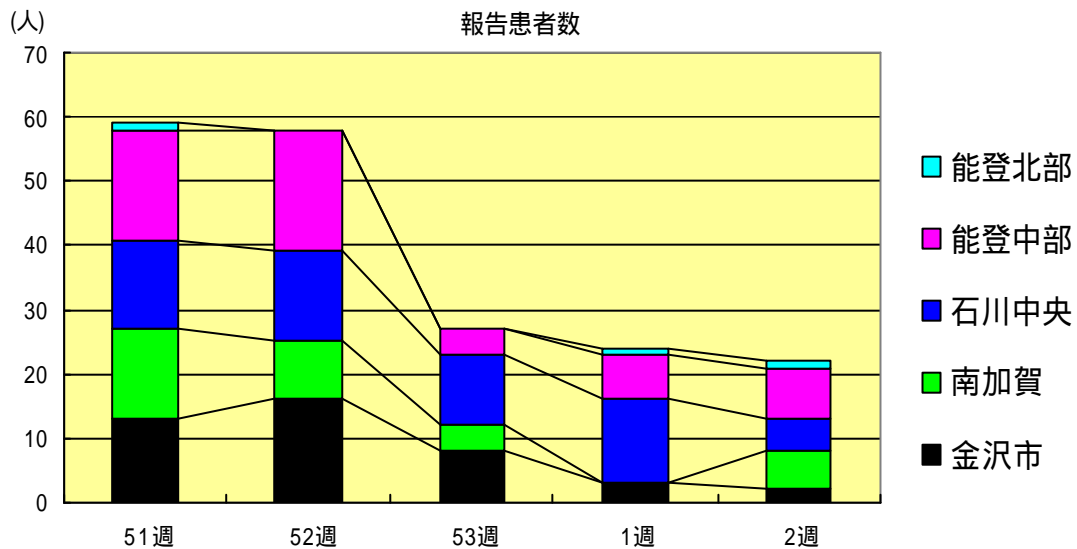



伝染性紅斑  
2004年51週～2005年2週

		51週	52週	53週	1週	2週
石川 県	患者数	8	9	11	15	6
	定点当り	0.28	0.31	0.38	0.52	0.21
金 沢 市	患者数	2	0	2	6	2
	定点当り	0.20	0.00	0.20	0.60	0.20
南 加 賀	患者数	0	0	1	1	0
	定点当り	0.00	0.00	0.17	0.17	0.00
石川中央	患者数	4	8	6	6	2
	定点当り	0.67	1.33	1.00	1.00	0.33
能登中部	患者数	2	1	2	2	2
	定点当り	0.50	0.25	0.50	0.50	0.50
能登北部	患者数	0	0	0	0	0
	定点当り	0.00	0.00	0.00	0.00	0.00

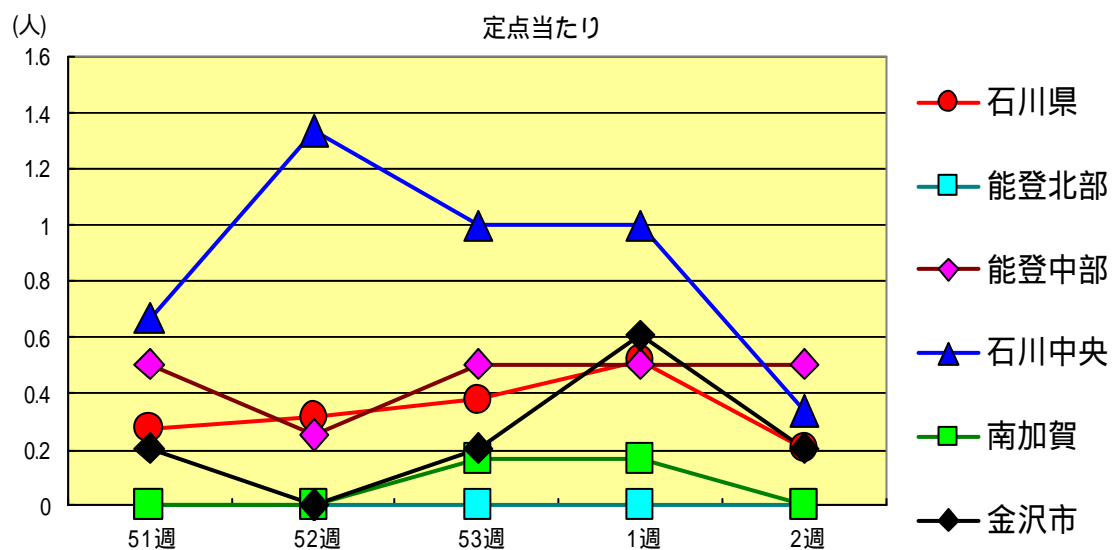
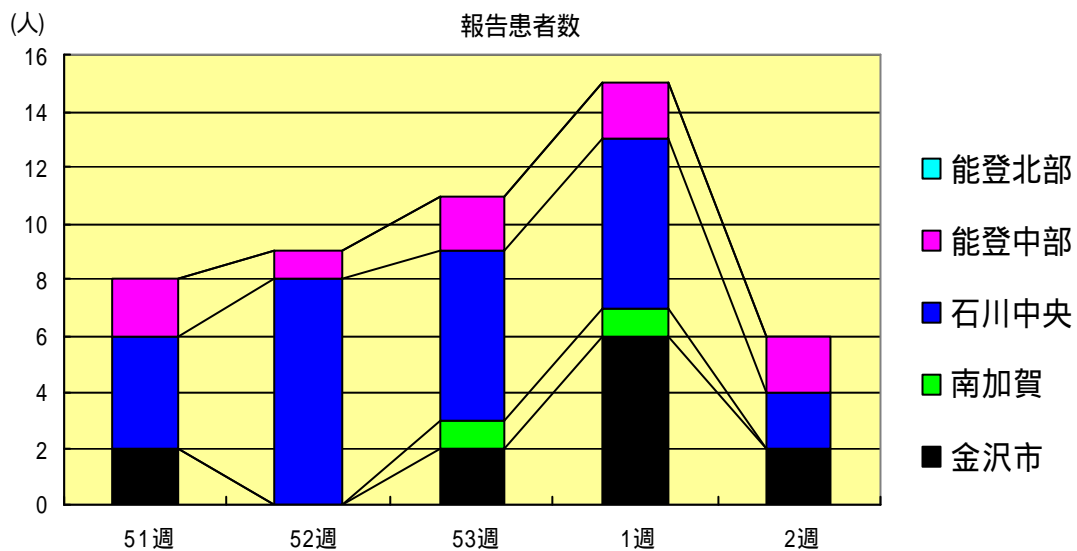

突発性発疹  
2004年51週～2005年2週

		51週	52週	53週	1週	2週
石川県	患者数	19	13	11	11	16
	定点当り	0.66	0.45	0.38	0.38	0.55
金沢市	患者数	6	5	2	3	5
	定点当り	0.60	0.50	0.20	0.30	0.50
南加賀	患者数	1	2	2	3	3
	定点当り	0.17	0.33	0.33	0.50	0.50
石川中央	患者数	9	4	6	5	7
	定点当り	1.50	0.67	1.00	0.83	1.17
能登中部	患者数	2	1	0	0	0
	定点当り	0.50	0.25	0.00	0.00	0.00
能登北部	患者数	1	1	1	0	1
	定点当り	0.33	0.33	0.33	0.00	0.33

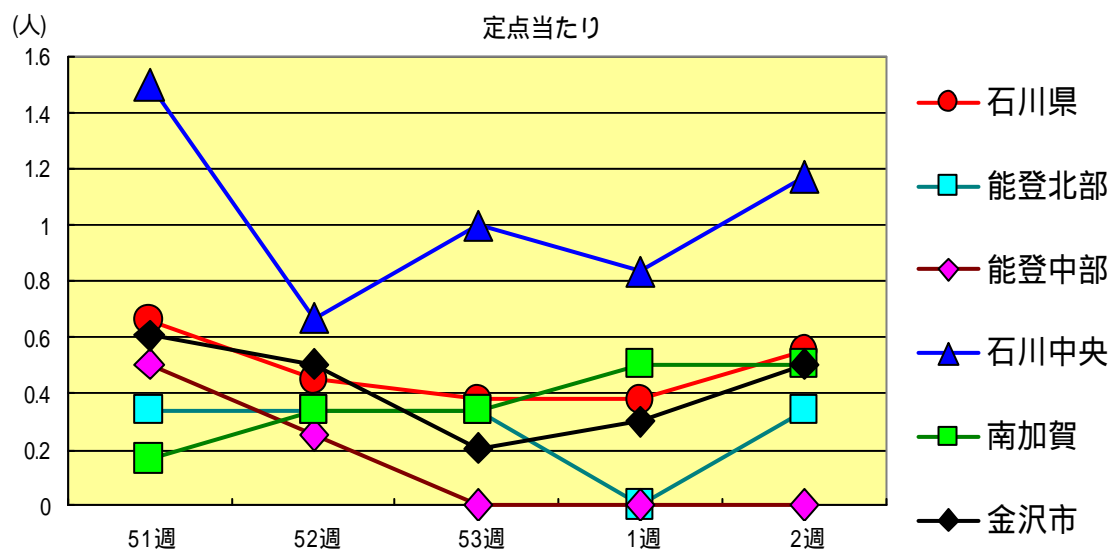
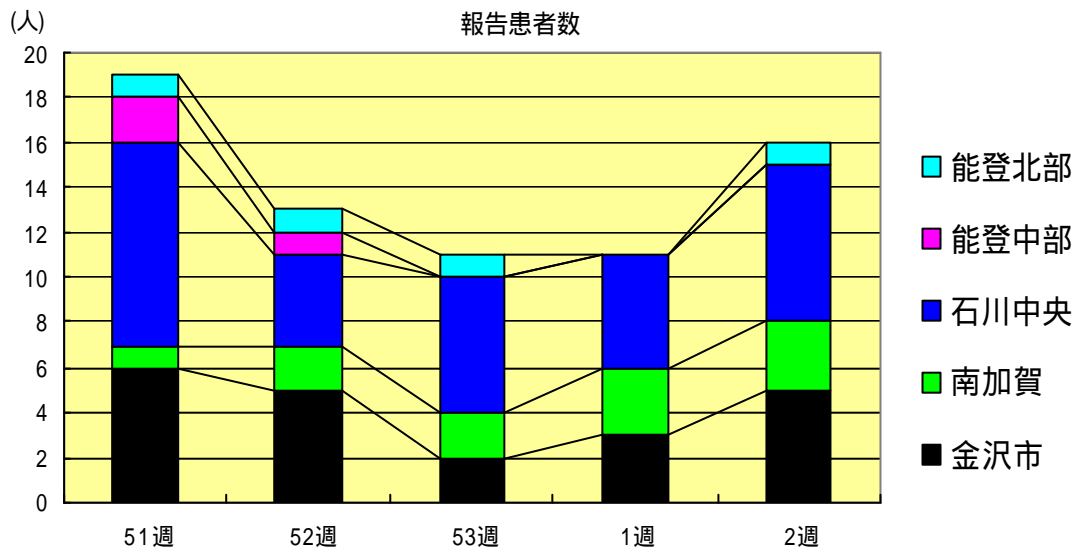





流行性耳下腺炎  
2004年51週～2005年2週

		51週	52週	53週	1週	2週
石川県	患者数	8	19	12	23	29
	定点当り	0.28	0.66	0.41	0.79	1.00
金沢市	患者数	1	5	0	1	2
	定点当り	0.10	0.50	0.00	0.10	0.20
南加賀	患者数	4	6	8	14	15
	定点当り	0.67	1.00	1.33	2.33	2.50
石川中央	患者数	2	8	4	8	11
	定点当り	0.33	1.33	0.67	1.33	1.83
能登中部	患者数	1	0	0	0	1
	定点当り	0.25	0.00	0.00	0.00	0.25
能登北部	患者数	0	0	0	0	0
	定点当り	0.00	0.00	0.00	0.00	0.00

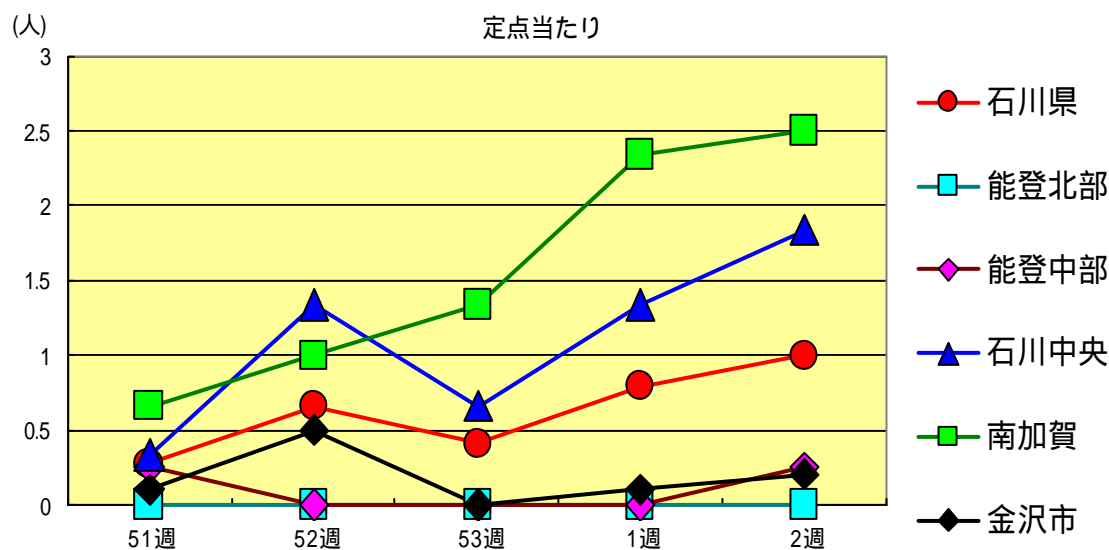
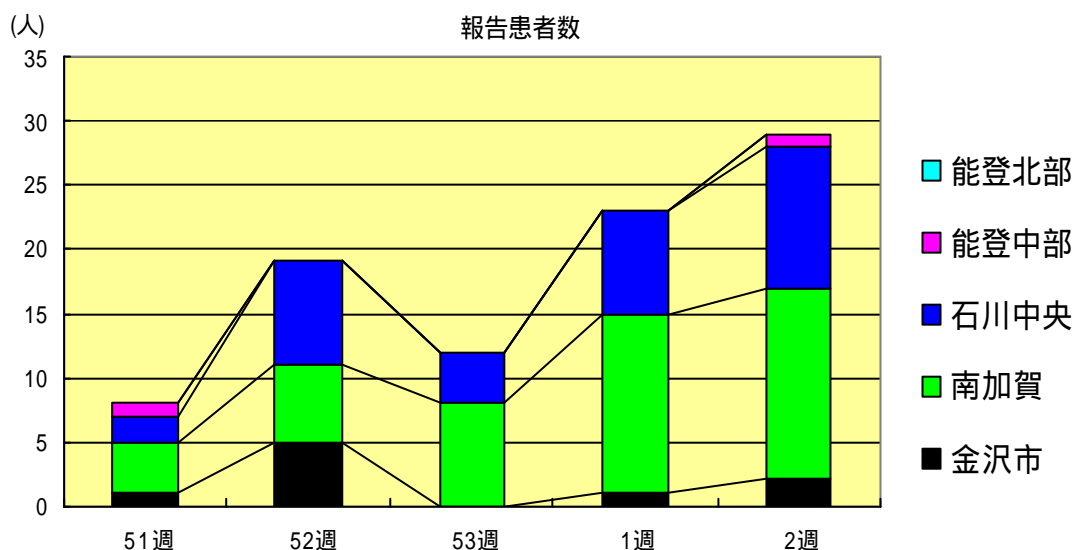

急性出血性結膜炎  
2004年51週～2005年2週

		51週	52週	53週	1週	2週
石川 県	患者数	0	0	0	0	1
	定点当り	0.00	0.00	0.00	0.00	0.14
金 沢 市	患者数	0	0	0	0	0
	定点当り	0.00	0.00	0.00	0.00	0.00
南 加 賀	患者数	0	0	0	0	0
	定点当り	0.00	0.00	0.00	0.00	0.00
石川中央	患者数	0	0	0	0	0
	定点当り	0.00	0.00	0.00	0.00	0.00
能登中部	患者数	0	0	0	0	1
	定点当り	0.00	0.00	0.00	0.00	1.00
能登北部	患者数	0	0	0	0	0
	定点当り	0.00	0.00	0.00	0.00	0.00

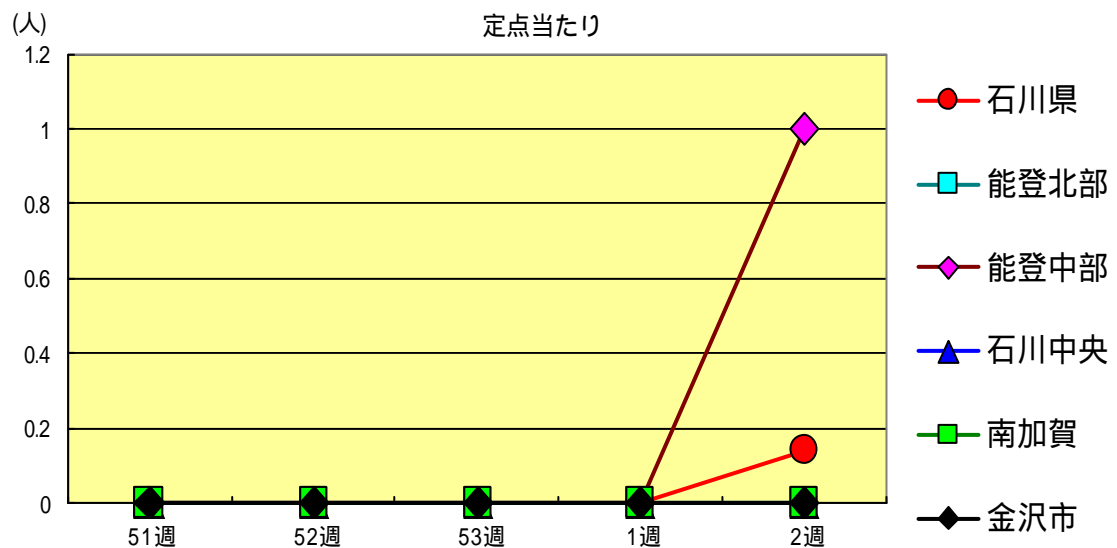
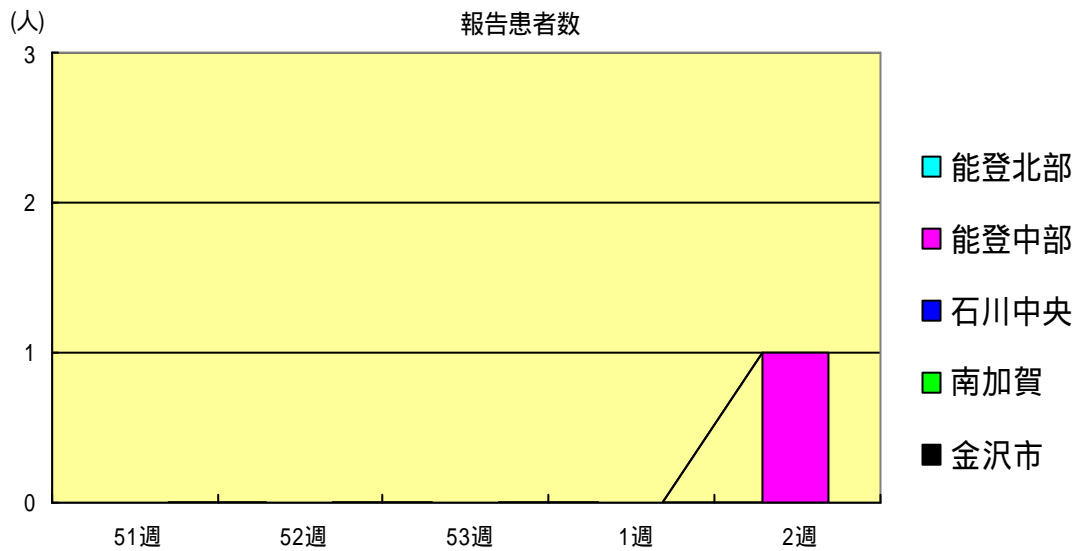

流行性角結膜炎  
2004年51週～2005年2週

		51週	52週	53週	1週	2週
石川 県	患者数	2	3	2	3	2
	定点当り	0.29	0.43	0.29	0.43	0.29
金 沢 市	患者数	0	2	1	2	0
	定点当り	0.00	0.67	0.33	0.67	0.00
南 加 賀	患者数	0	0	0	0	0
	定点当り	0.00	0.00	0.00	0.00	0.00
石川中央	患者数	0	0	0	0	2
	定点当り	0.00	0.00	0.00	0.00	2.00
能登中部	患者数	0	0	1	1	0
	定点当り	0.00	0.00	1.00	1.00	0.00
能登北部	患者数	2	1	0	0	0
	定点当り	2.00	1.00	0.00	0.00	0.00

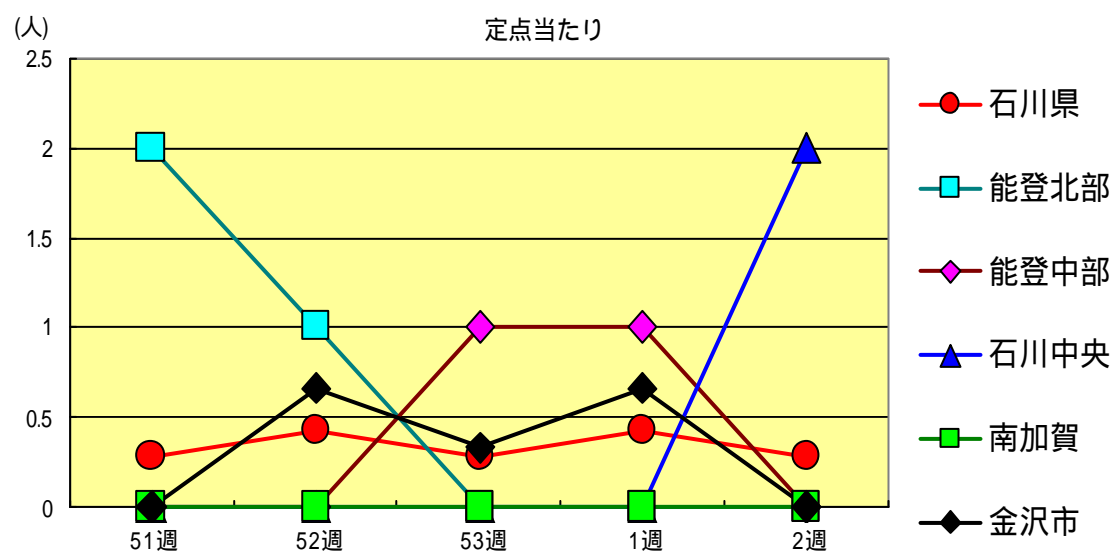
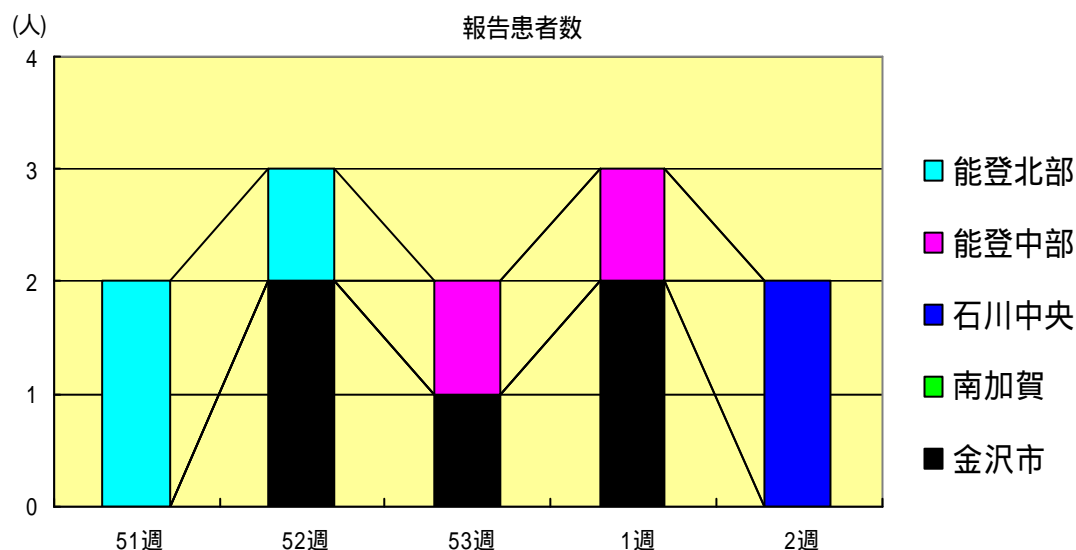





マイコプラズマ肺炎  
2004年51週～2005年2週

		51週	52週	53週	1週	2週
石川 県	患者数	3	4	5	0	4
	定点当り	0.60	0.80	1.00	0.00	0.80
金 沢 市	患者数	0	0	1	0	1
	定点当り	0.00	0.00	1.00	0.00	1.00
南 加 賀	患者数	2	4	4	0	2
	定点当り	2.00	4.00	4.00	0.00	2.00
石川中央	患者数	0	0	0	0	1
	定点当り	0.00	0.00	0.00	0.00	1.00
能登中部	患者数	1	0	0	0	0
	定点当り	1.00	0.00	0.00	0.00	0.00
能登北部	患者数	0	0	0	0	0
	定点当り	0.00	0.00	0.00	0.00	0.00

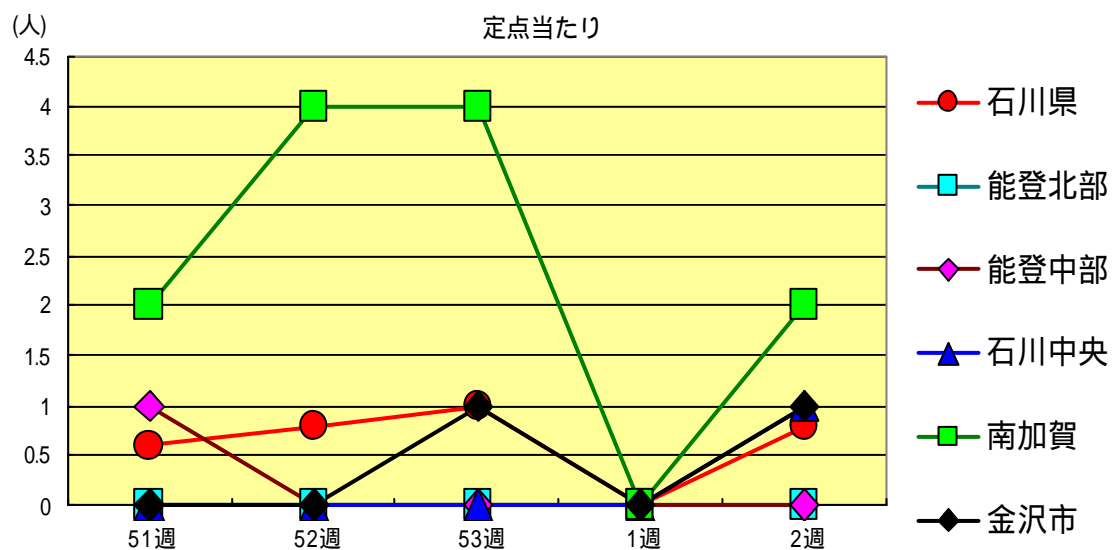
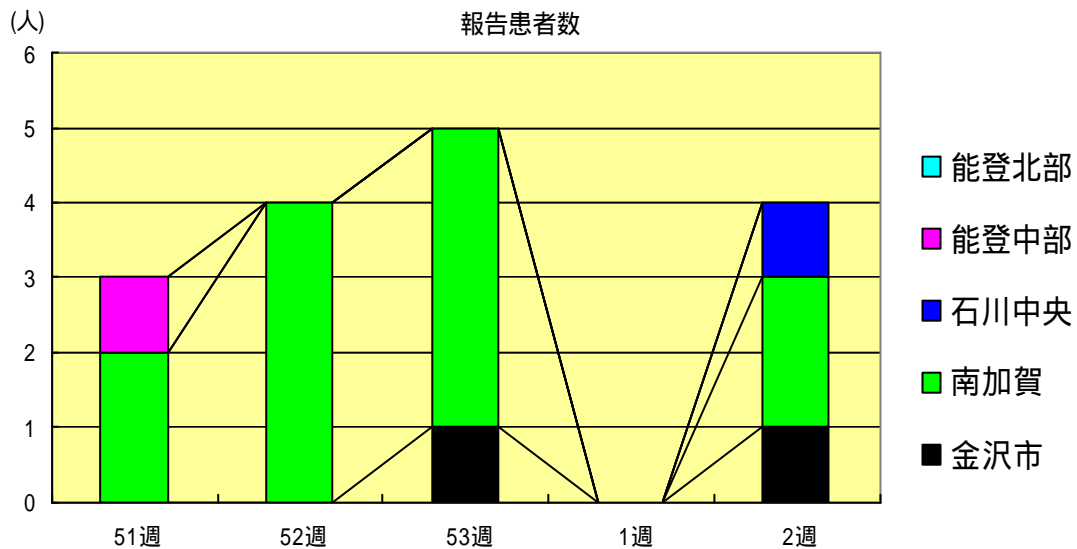



疾病別・年齢階級別報告患者数

2005年 第2週 (石川県)

1/2

	インフルエンザ	RSウイルス感染症	咽頭結膜熱	咽頭炎	A群溶血性レンサ球菌	感染性胃腸炎	水痘	手足口病	伝染性紅斑	突発性発疹	百日咳	風疹	ヘルパンギーナ	麻疹 (成人麻疹除く)	流行性耳下腺炎	急性出血性結膜炎	流行性角結膜炎
計	56	1	15	39	557	62	22	6	16	0	0	0	0	0	29	1	2
～6ヶ月	0	1	0	0	2	0	0	0	0	0	0	0	0	0	0	0	0
～12ヶ月	0	0	1	0	28	7	0	0	8	0	0	0	0	0	0	0	0
1歳	5	0	6	0	61	6	5	0	8	0	0	0	0	0	2	0	0
2歳	2	0	3	2	76	20	7	2	0	0	0	0	0	0	4	0	0
3歳	0	0	2	10	49	11	0	0	0	0	0	0	0	0	4	0	0
4歳	3	0	1	8	44	5	8	0	0	0	0	0	0	0	8	0	0
5歳	5	0	1	4	43	5	0	2	0	0	0	0	0	0	5	0	0
6歳	5	0	1	6	40	6	1	1	0	0	0	0	0	0	2	0	0
7歳	1	0	0	1	33	1	0	0	0	0	0	0	0	0	0	0	0
8歳	3	0	0	5	27	0	0	0	0	0	0	0	0	0	1	0	0
9歳	10	0	0	3	19	0	0	0	0	0	0	0	0	0	0	0	0
10歳～14歳	22	0	0	0	59	1	1	0	0	0	0	0	0	0	2	0	0
15歳～19歳	0	0	0	0	24	0	0	0	0	0	0	0	0	0	1	0	0
20歳以上		0	0	0	52	0	0	1	0	0	0	0	0	0	0		
20歳～29歳	0															0	1
30歳～39歳	0															0	0
40歳～49歳	0															0	1
50歳～59歳	0															1	0
60歳～69歳	0															0	0
70歳以上																0	0
70歳～79歳	0																
80歳以上	0																

疾病別・年齢階級別報告患者数

2005年 第2週 (石川県)

	細菌性髄膜炎	無菌性髄膜炎	マイコプラズマ肺炎	クラミジア肺炎 (オウム病除く)	成人麻疹
計	0	0	4	0	0
0歳	0	0	0	0	0
1歳～4歳	0	0	1	0	0
5歳～9歳	0	0	1	0	0
10歳～14歳	0	0	2	0	0
15歳～19歳	0	0	0	0	0
20歳～24歳	0	0	0	0	0
25歳～29歳	0	0	0	0	0
30歳～34歳	0	0	0	0	0
35歳～39歳	0	0	0	0	0
40歳～44歳	0	0	0	0	0
45歳～49歳	0	0	0	0	0
50歳～54歳	0	0	0	0	0
55歳～59歳	0	0	0	0	0
60歳～64歳	0	0	0	0	0
65歳～69歳	0	0	0	0	0
70歳以上	0	0	0	0	0