

| 感染症発生動向調査（週報）の保健所別発生状況 | | | | | | | | | | | | |
|------------------------|-----------------|-----------------|-----------------|----|------|-------------|-------------|---------------------|--------------|-------------|-------------|----------------|
| | 調査対象 | 期間 | | | 定点当り | | 南加賀 定点10 | 石川中央 金沢市 定点16 | 石川中央 定点10 | 能登中部 定点7 | 能登北部 定点5 | 備考 |
| | | 先週 9/23～9/29 | 今週 9/30～10/6 | 増減 | 前年同週 | 今週 (40週) | | | | | | |
| 1 | インフルエンザ | - | - | - | - | - | | | | | | |
| | | | | | | | 南加賀 定点6 | 金沢市 定点10 | 石川中央 定点6 | 能登中部 定点4 | 能登北部 定点3 | 新:今週新たに報告あり |
| 2 | 咽頭結膜熱 | - | - | - | - | - | | | | | | |
| 3 | A群溶血性レンサ球菌咽頭炎 | 7 | 7 | 0 | 0.34 | 0.24 | 新 | | | | | |
| 4 | 感染性胃腸炎 | 101 | 120 | 19 | 3.10 | 4.14 | | | | | | |
| 5 | 水痘 | 18 | 27 | 9 | 0.86 | 0.93 | | | 新 | | | 矢印:先週に引き続き報告あり |
| 6 | 手足口病 | 23 | 31 | 8 | 1.00 | 1.07 | | | | | | |
| 7 | 伝染性紅斑 | 2 | 3 | 1 | 0.03 | 0.10 | 新 | | | | | 増加減少同数 |
| 8 | 突発性発疹 | 15 | 20 | 5 | 0.97 | 0.69 | | | | | | |
| 9 | 百日咳 | - | - | - | - | - | | | | | | |
| 10 | 風疹 | - | - | - | - | - | | | | | | |
| 11 | ヘルパンギーナ | 2 | 4 | 2 | 0.10 | 0.14 | | | 新 | | | |
| 12 | 麻疹(成人麻疹除く) | - | - | - | 0.03 | - | | | | | | |
| 13 | 流行性耳下腺炎 | 3 | 10 | 7 | 7.03 | 0.34 | 新 | | 新 | | | 先週報告あり今週報告なし |
| | | | | | | | 南加賀 定点1 | 金沢市 定点3 | 石川中央 定点1 | 能登中部 定点1 | 能登北部 定点1 | |
| 14 | 急性出血性結膜炎 | - | - | - | - | - | | | | | | |
| 15 | 流行性角結膜炎 | 5 | 5 | 0 | 0.43 | 0.71 | | | 新 | | | |
| | | | | | | | 南加賀 定点1 | 金沢市 定点1 | 石川中央 定点1 | 能登中部 定点1 | 能登北部 定点1 | |
| 16 | 急性脳炎(日本脳炎除く) | - | - | - | - | - | | | | | | |
| 17 | 細菌性髄膜炎 | - | - | - | - | - | | | | | | |
| 18 | 無菌性髄膜炎 | - | - | - | - | - | | | | | | |
| 19 | マイコプラズマ肺炎 | 2 | - | 2 | 0.20 | - | | | | | | |
| 20 | クラミジア肺炎(オウム病除く) | - | - | - | - | - | | | | | | |
| 21 | 成人麻疹 | - | - | - | - | - | | | | | | |
| 合計 | | 178 | 227 | 49 | | | | | | | | |

大きな流行の発生 継続が疑われること

石川県感染症情報センター

流行の発生前であれば今後4週間以内に大きな流行が発生する可能性があること、流行発生後であればその流行がまだ終わっていない可能性があること

A群溶血性レンサ球菌咽頭炎
2002年36週～40週

| | | 36週 | 37週 | 38週 | 39週 | 40週 |
|-------|------|------|------|------|------|------|
| 石川 県 | 患者数 | 10 | 7 | 4 | 7 | 7 |
| | 定点当り | 0.34 | 0.24 | 0.14 | 0.24 | 0.24 |
| 金 沢 市 | 患者数 | 1 | 2 | 0 | 4 | 1 |
| | 定点当り | 0.10 | 0.20 | 0.00 | 0.40 | 0.10 |
| 南 加 賀 | 患者数 | 1 | 2 | 1 | 0 | 5 |
| | 定点当り | 0.17 | 0.33 | 0.17 | 0.00 | 0.83 |
| 石川中央 | 患者数 | 5 | 2 | 0 | 2 | 0 |
| | 定点当り | 0.83 | 0.33 | 0.00 | 0.33 | 0.00 |
| 能登中部 | 患者数 | 3 | 1 | 3 | 1 | 1 |
| | 定点当り | 0.75 | 0.25 | 0.75 | 0.25 | 0.25 |
| 能登北部 | 患者数 | 0 | 0 | 0 | 0 | 0 |
| | 定点当り | 0.00 | 0.00 | 0.00 | 0.00 | 0.00 |

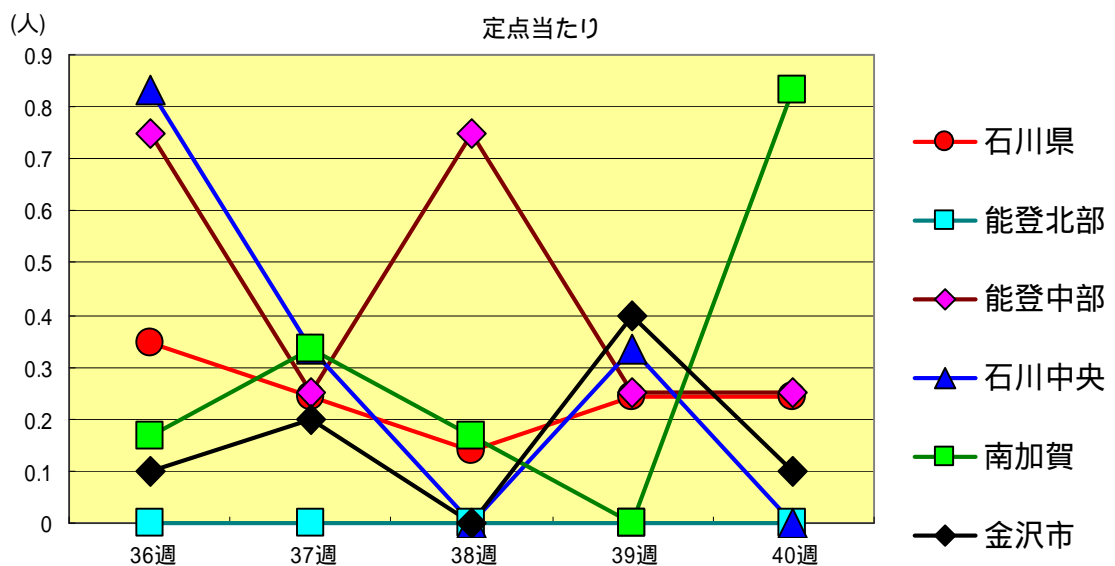
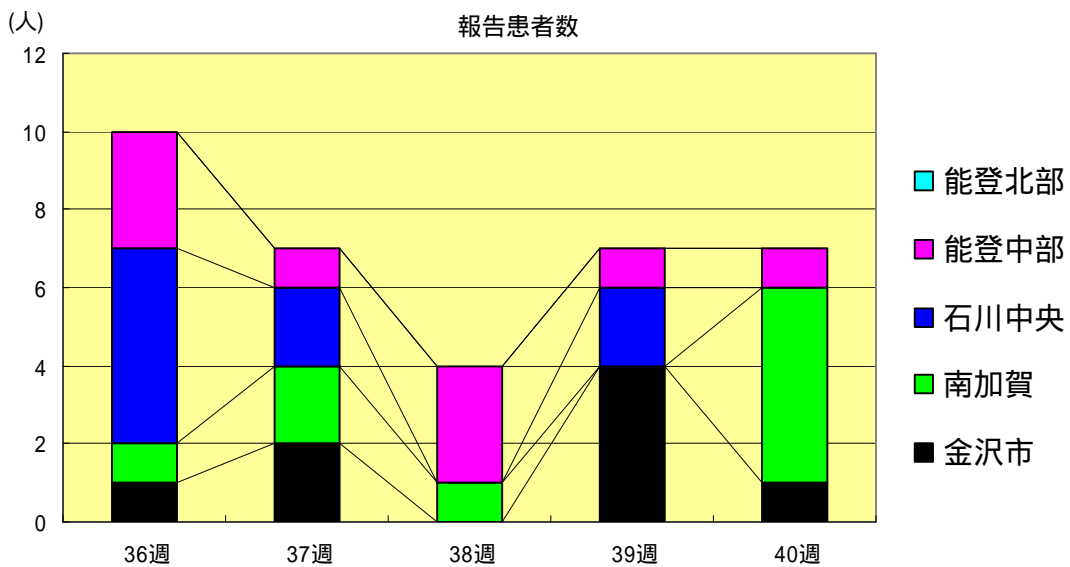

感染性胃腸炎
2002年36週～40週

| | | 36週 | 37週 | 38週 | 39週 | 40週 |
|-------|------|------|------|------|------|------|
| 石川 県 | 患者数 | 85 | 106 | 87 | 101 | 120 |
| | 定点当り | 2.93 | 3.66 | 3.00 | 3.48 | 4.14 |
| 金 沢 市 | 患者数 | 13 | 24 | 14 | 17 | 14 |
| | 定点当り | 1.30 | 2.40 | 1.40 | 1.70 | 1.40 |
| 南 加 賀 | 患者数 | 18 | 22 | 24 | 29 | 38 |
| | 定点当り | 3.00 | 3.67 | 4.00 | 4.83 | 6.33 |
| 石川中央 | 患者数 | 33 | 40 | 30 | 38 | 50 |
| | 定点当り | 5.50 | 6.67 | 5.00 | 6.33 | 8.33 |
| 能登中部 | 患者数 | 7 | 2 | 6 | 5 | 6 |
| | 定点当り | 1.75 | 0.50 | 1.50 | 1.25 | 1.50 |
| 能登北部 | 患者数 | 14 | 18 | 13 | 12 | 12 |
| | 定点当り | 4.67 | 6.00 | 4.33 | 4.00 | 4.00 |

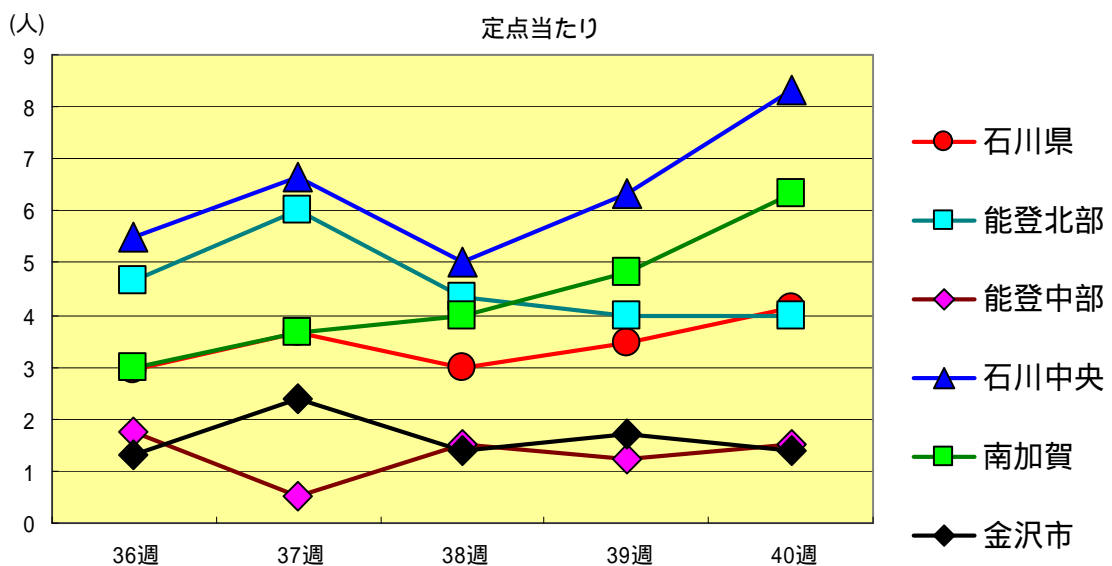
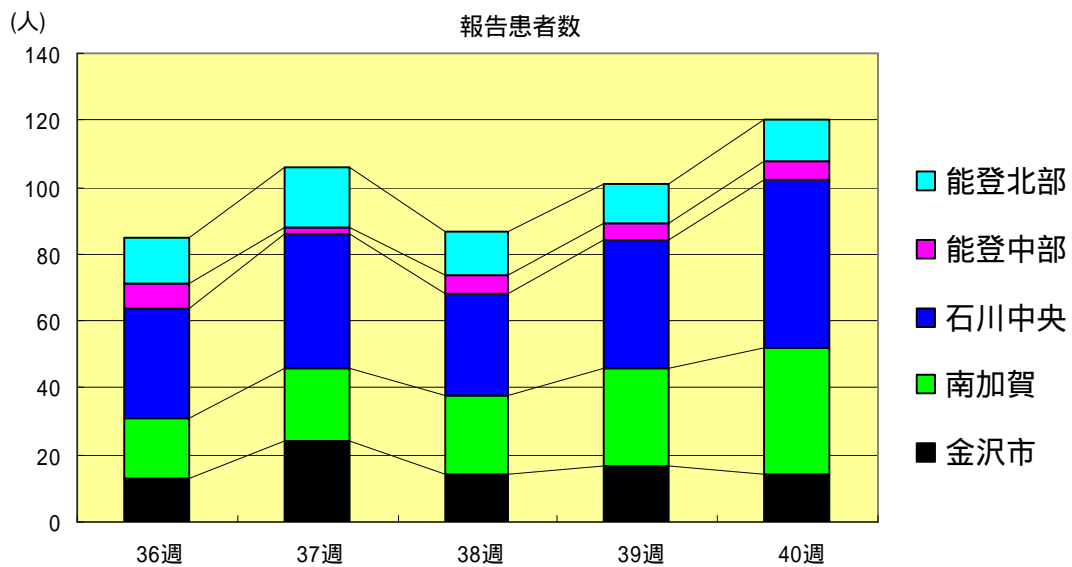

水痘
2002年36週～40週

| | | 36週 | 37週 | 38週 | 39週 | 40週 |
|-------|------|------|------|------|------|------|
| 石川 県 | 患者数 | 30 | 16 | 28 | 18 | 27 |
| | 定点当り | 1.03 | 0.55 | 0.97 | 0.62 | 0.93 |
| 金 沢 市 | 患者数 | 5 | 2 | 2 | 5 | 2 |
| | 定点当り | 0.50 | 0.20 | 0.20 | 0.50 | 0.20 |
| 南 加 賀 | 患者数 | 6 | 8 | 4 | 8 | 10 |
| | 定点当り | 1.00 | 1.33 | 0.67 | 1.33 | 1.67 |
| 石川中央 | 患者数 | 14 | 3 | 17 | 2 | 6 |
| | 定点当り | 2.33 | 0.50 | 2.83 | 0.33 | 1.00 |
| 能登中部 | 患者数 | 3 | 1 | 1 | 0 | 4 |
| | 定点当り | 0.75 | 0.25 | 0.25 | 0.00 | 1.00 |
| 能登北部 | 患者数 | 2 | 2 | 4 | 3 | 5 |
| | 定点当り | 0.67 | 0.67 | 1.33 | 1.00 | 1.67 |

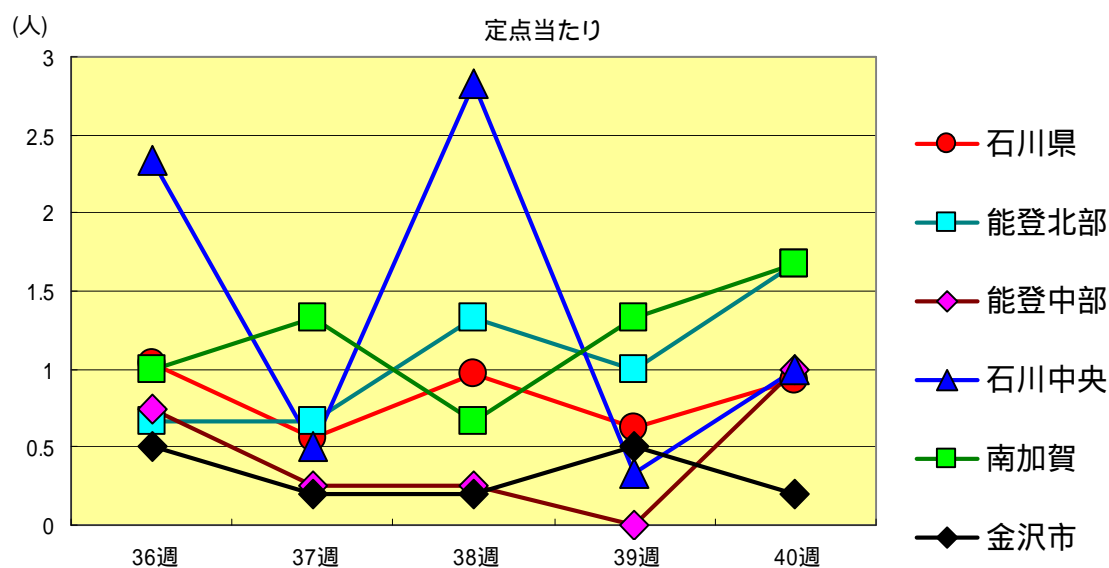
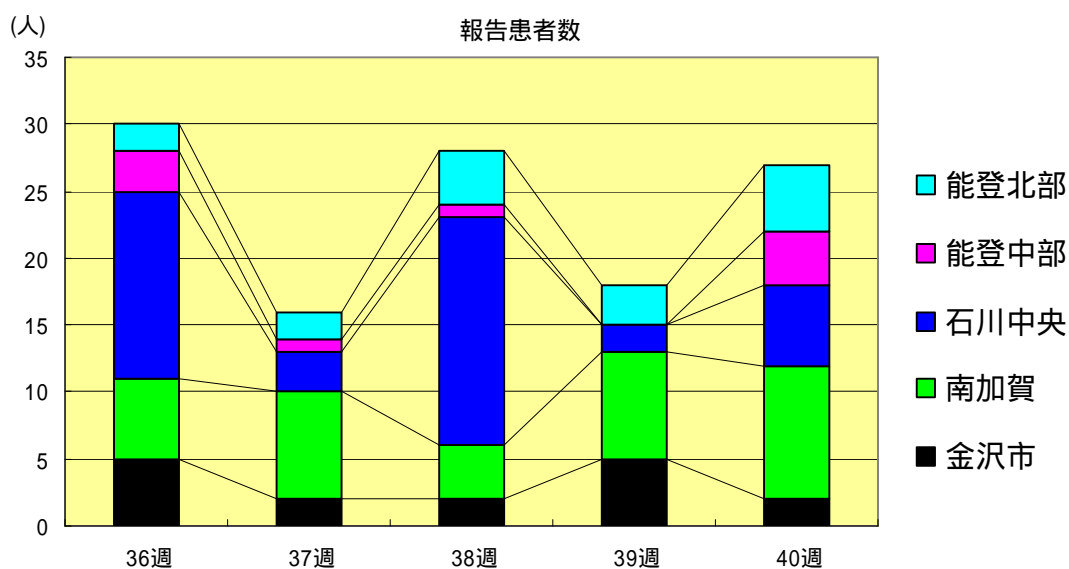

手足口病
2002年36週～40週

| | | 36週 | 37週 | 38週 | 39週 | 40週 |
|-------|------|------|------|------|------|------|
| 石川 県 | 患者数 | 39 | 49 | 21 | 23 | 31 |
| | 定点当り | 1.34 | 1.69 | 0.72 | 0.79 | 1.07 |
| 金 沢 市 | 患者数 | 6 | 7 | 2 | 7 | 11 |
| | 定点当り | 0.60 | 0.70 | 0.20 | 0.70 | 1.10 |
| 南 加 賀 | 患者数 | 9 | 7 | 4 | 5 | 3 |
| | 定点当り | 1.50 | 1.17 | 0.67 | 0.83 | 0.50 |
| 石川中央 | 患者数 | 8 | 14 | 11 | 5 | 11 |
| | 定点当り | 1.33 | 2.33 | 1.83 | 0.83 | 1.83 |
| 能登中部 | 患者数 | 1 | 1 | 1 | 4 | 3 |
| | 定点当り | 0.25 | 0.25 | 0.25 | 1.00 | 0.75 |
| 能登北部 | 患者数 | 15 | 20 | 3 | 2 | 3 |
| | 定点当り | 5.00 | 6.67 | 1.00 | 0.67 | 1.00 |

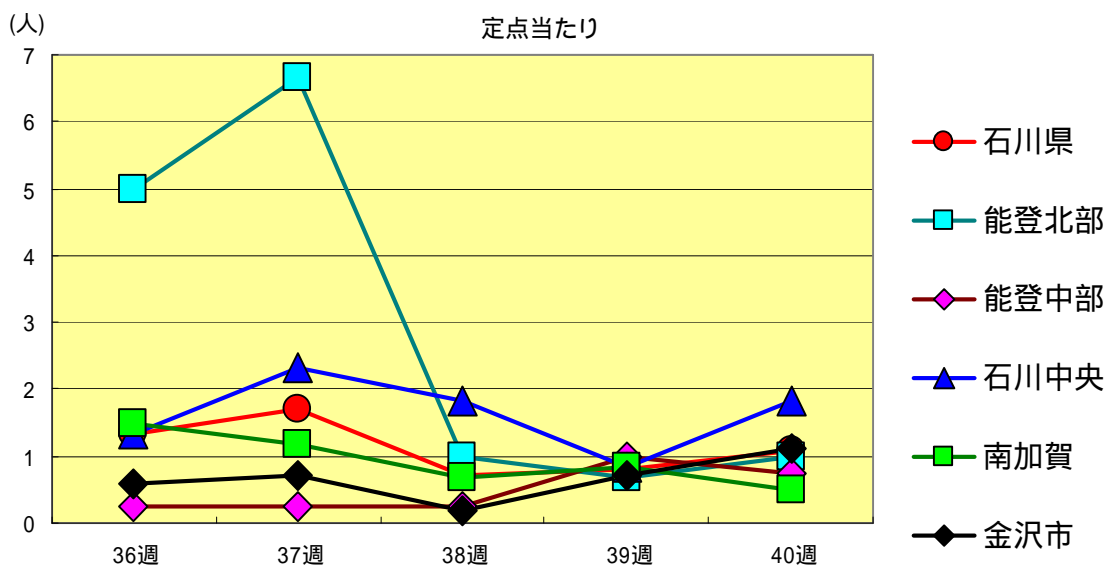
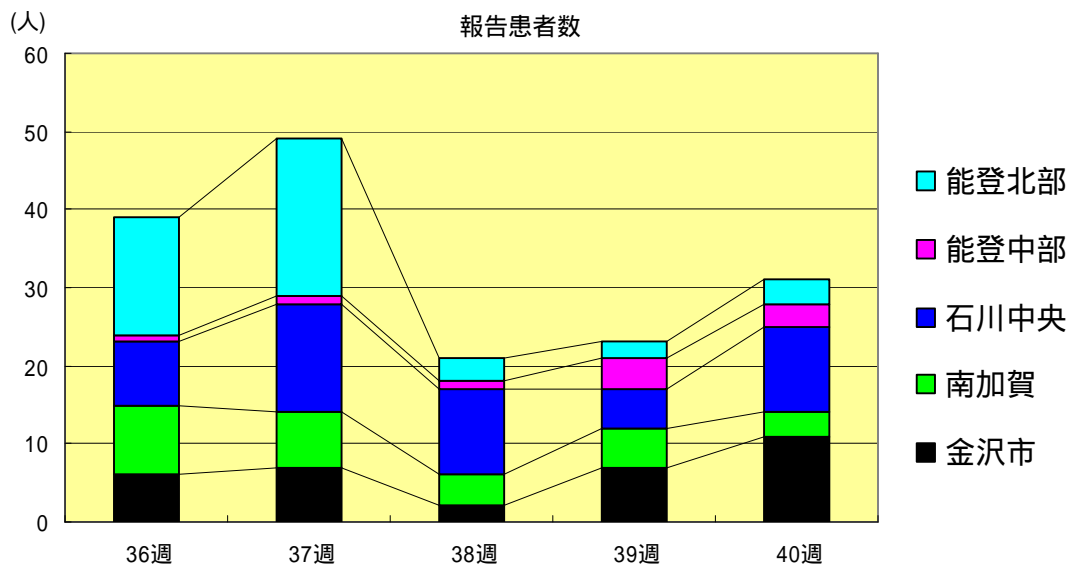

伝染性紅斑
2002年36週～40週

| | | 36週 | 37週 | 38週 | 39週 | 40週 |
|-------|------|------|------|------|------|------|
| 石川 県 | 患者数 | 4 | 3 | 4 | 2 | 3 |
| | 定点当り | 0.14 | 0.10 | 0.14 | 0.07 | 0.10 |
| 金 沢 市 | 患者数 | 4 | 0 | 0 | 0 | 0 |
| | 定点当り | 0.40 | 0.00 | 0.00 | 0.00 | 0.00 |
| 南 加 賀 | 患者数 | 0 | 3 | 1 | 0 | 1 |
| | 定点当り | 0.00 | 0.50 | 0.17 | 0.00 | 0.17 |
| 石川中央 | 患者数 | 0 | 0 | 1 | 0 | 0 |
| | 定点当り | 0.00 | 0.00 | 0.17 | 0.00 | 0.00 |
| 能登中部 | 患者数 | 0 | 0 | 2 | 2 | 1 |
| | 定点当り | 0.00 | 0.00 | 0.50 | 0.50 | 0.25 |
| 能登北部 | 患者数 | 0 | 0 | 0 | 0 | 1 |
| | 定点当り | 0.00 | 0.00 | 0.00 | 0.00 | 0.33 |

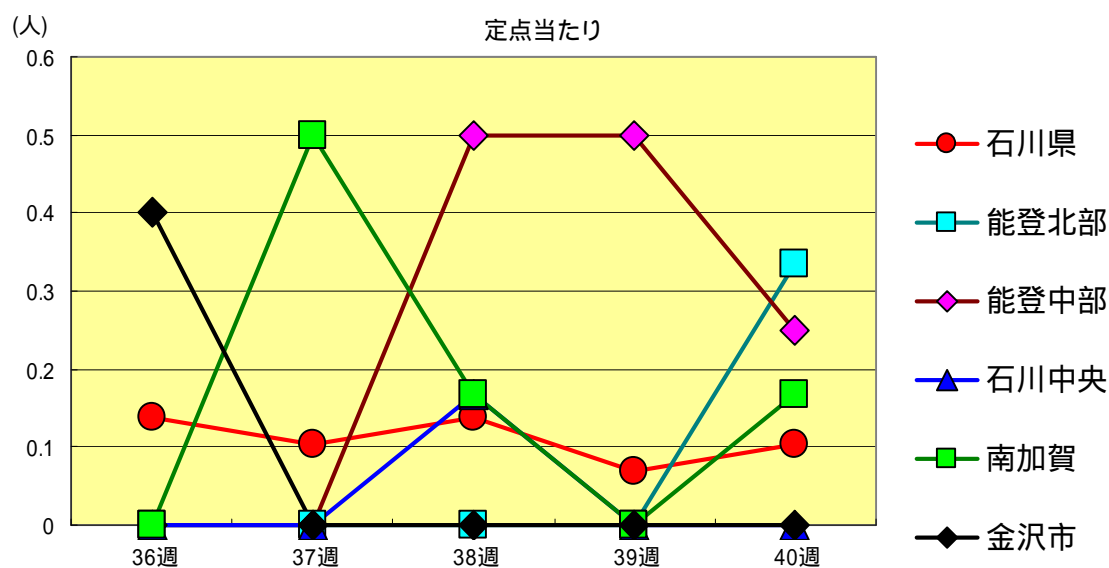
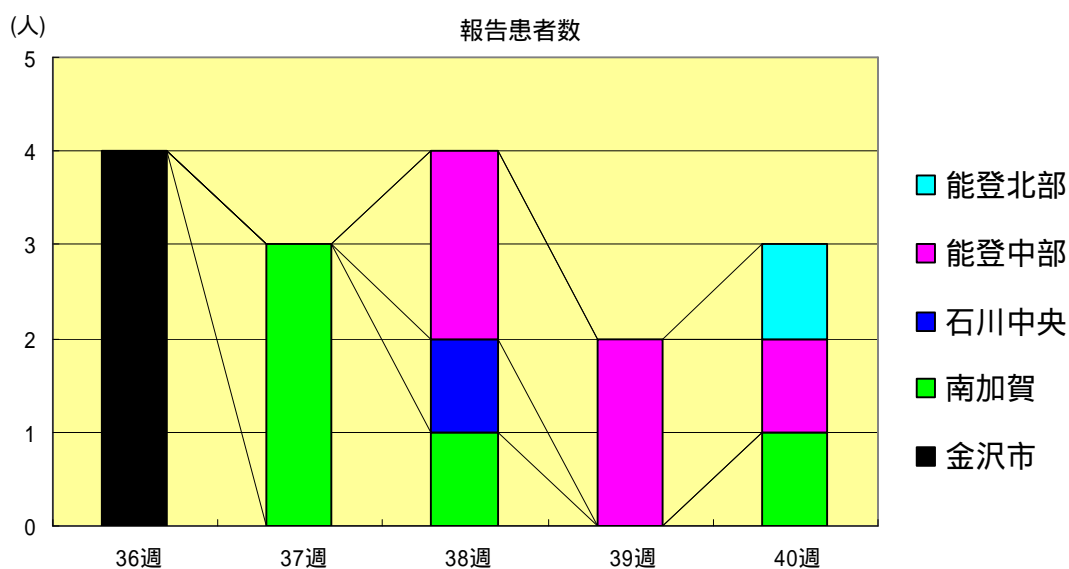

突発性発疹
2002年36週～40週

| | | 36週 | 37週 | 38週 | 39週 | 40週 |
|-------|------|------|------|------|------|------|
| 石川 県 | 患者数 | 31 | 26 | 20 | 15 | 20 |
| | 定点当り | 1.07 | 0.90 | 0.69 | 0.52 | 0.69 |
| 金 沢 市 | 患者数 | 3 | 4 | 5 | 3 | 3 |
| | 定点当り | 0.30 | 0.40 | 0.50 | 0.30 | 0.30 |
| 南 加 賀 | 患者数 | 12 | 0 | 3 | 4 | 2 |
| | 定点当り | 2.00 | 0.00 | 0.50 | 0.67 | 0.33 |
| 石川中央 | 患者数 | 11 | 16 | 8 | 4 | 12 |
| | 定点当り | 1.83 | 2.67 | 1.33 | 0.67 | 2.00 |
| 能登中部 | 患者数 | 2 | 1 | 1 | 1 | 1 |
| | 定点当り | 0.50 | 0.25 | 0.25 | 0.25 | 0.25 |
| 能登北部 | 患者数 | 3 | 5 | 3 | 3 | 2 |
| | 定点当り | 1.00 | 1.67 | 1.00 | 1.00 | 0.67 |

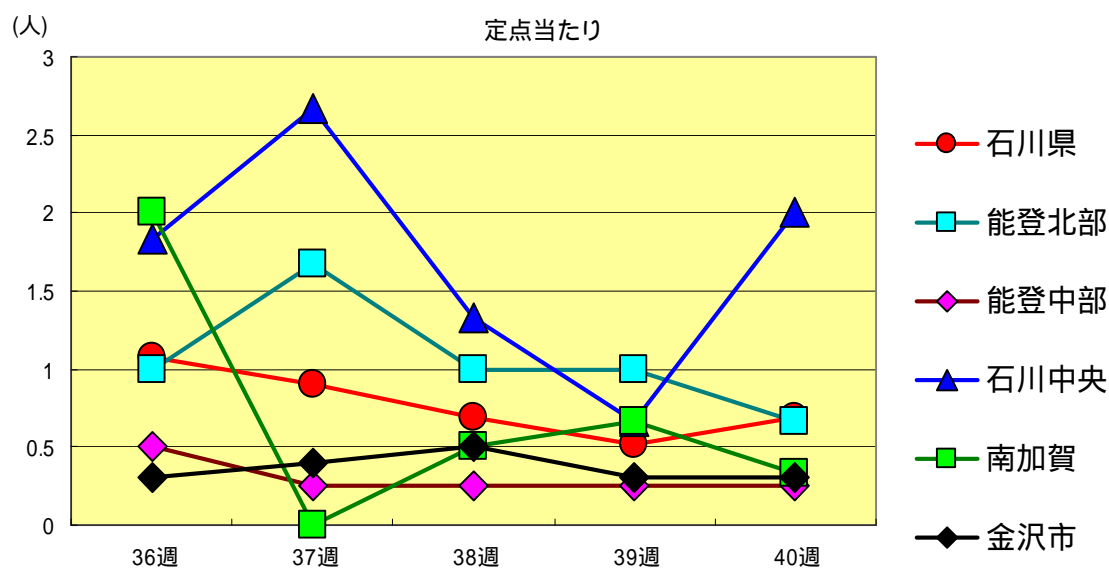
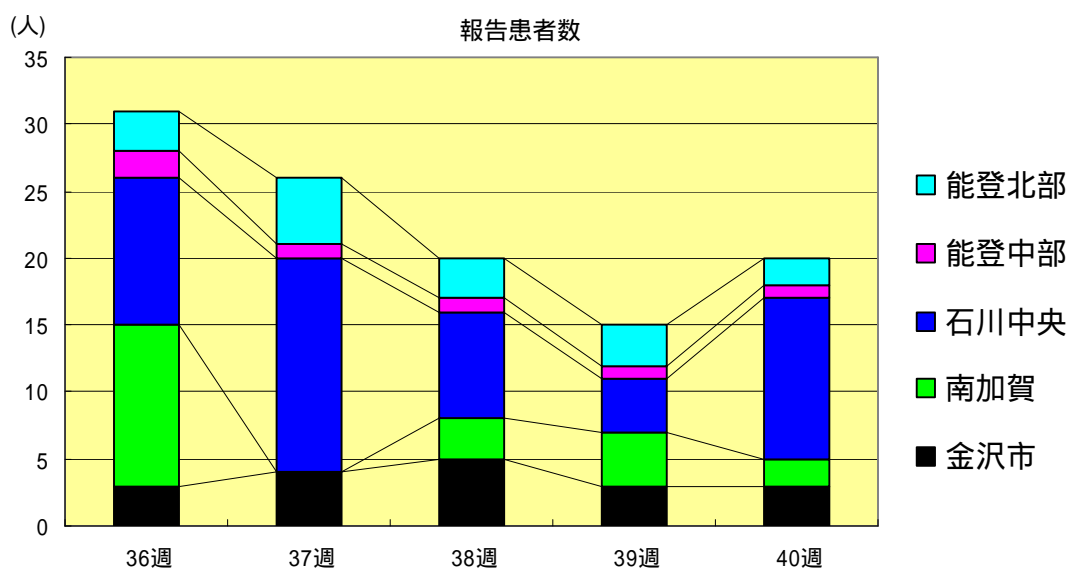

ヘルパンギーナ
2002年36週～40週

| | | 36週 | 37週 | 38週 | 39週 | 40週 |
|-------|------|------|------|------|------|------|
| 石川 県 | 患者数 | 13 | 15 | 10 | 2 | 4 |
| | 定点当り | 0.45 | 0.52 | 0.34 | 0.07 | 0.14 |
| 金 沢 市 | 患者数 | 3 | 2 | 1 | 1 | 0 |
| | 定点当り | 0.30 | 0.20 | 0.10 | 0.10 | 0.00 |
| 南 加 賀 | 患者数 | 4 | 1 | 0 | 1 | 2 |
| | 定点当り | 0.67 | 0.17 | 0.00 | 0.17 | 0.33 |
| 石川中央 | 患者数 | 1 | 1 | 0 | 0 | 0 |
| | 定点当り | 0.17 | 0.17 | 0.00 | 0.00 | 0.00 |
| 能登中部 | 患者数 | 1 | 7 | 9 | 0 | 2 |
| | 定点当り | 0.25 | 1.75 | 2.25 | 0.00 | 0.50 |
| 能登北部 | 患者数 | 4 | 4 | 0 | 0 | 0 |
| | 定点当り | 1.33 | 1.33 | 0.00 | 0.00 | 0.00 |

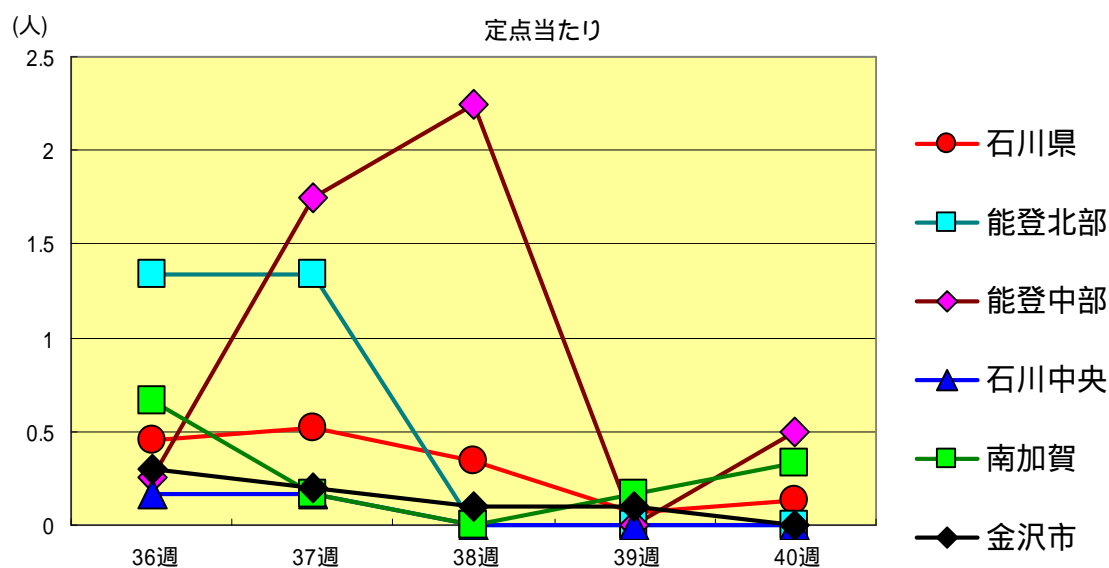
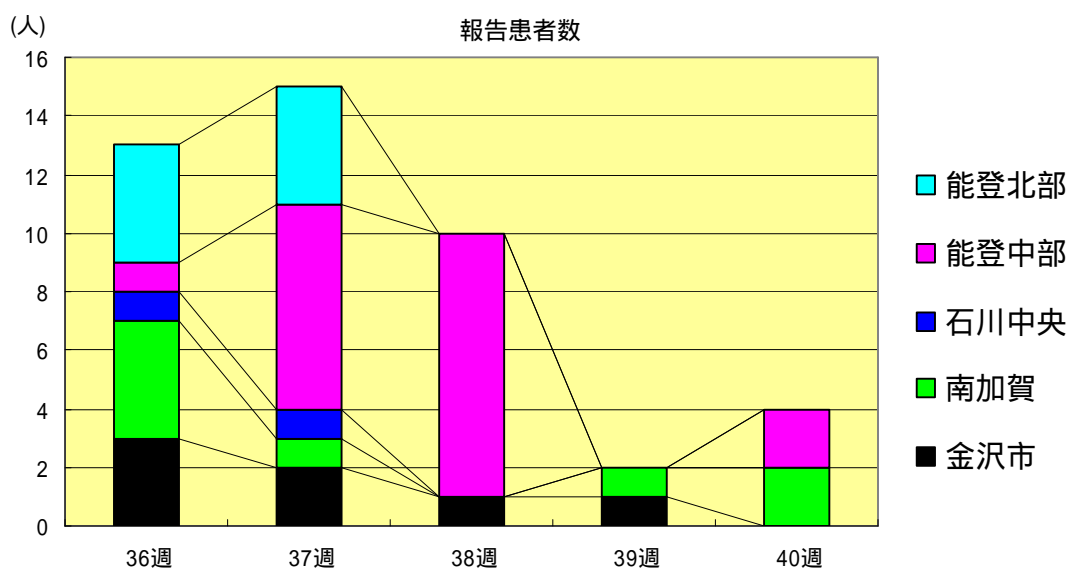

流行性耳下腺炎
2002年36週～40週

| | | 36週 | 37週 | 38週 | 39週 | 40週 |
|-------|------|------|------|------|------|------|
| 石川 県 | 患者数 | 9 | 17 | 12 | 3 | 10 |
| | 定点当り | 0.31 | 0.59 | 0.41 | 0.10 | 0.34 |
| 金 沢 市 | 患者数 | 2 | 5 | 5 | 0 | 0 |
| | 定点当り | 0.20 | 0.50 | 0.50 | 0.00 | 0.00 |
| 南 加 賀 | 患者数 | 1 | 1 | 0 | 0 | 1 |
| | 定点当り | 0.17 | 0.17 | 0.00 | 0.00 | 0.17 |
| 石川中央 | 患者数 | 1 | 2 | 2 | 0 | 2 |
| | 定点当り | 0.17 | 0.33 | 0.33 | 0.00 | 0.33 |
| 能登中部 | 患者数 | 5 | 7 | 4 | 3 | 7 |
| | 定点当り | 1.25 | 1.75 | 1.00 | 0.75 | 1.75 |
| 能登北部 | 患者数 | 0 | 2 | 1 | 0 | 0 |
| | 定点当り | 0.00 | 0.67 | 0.33 | 0.00 | 0.00 |

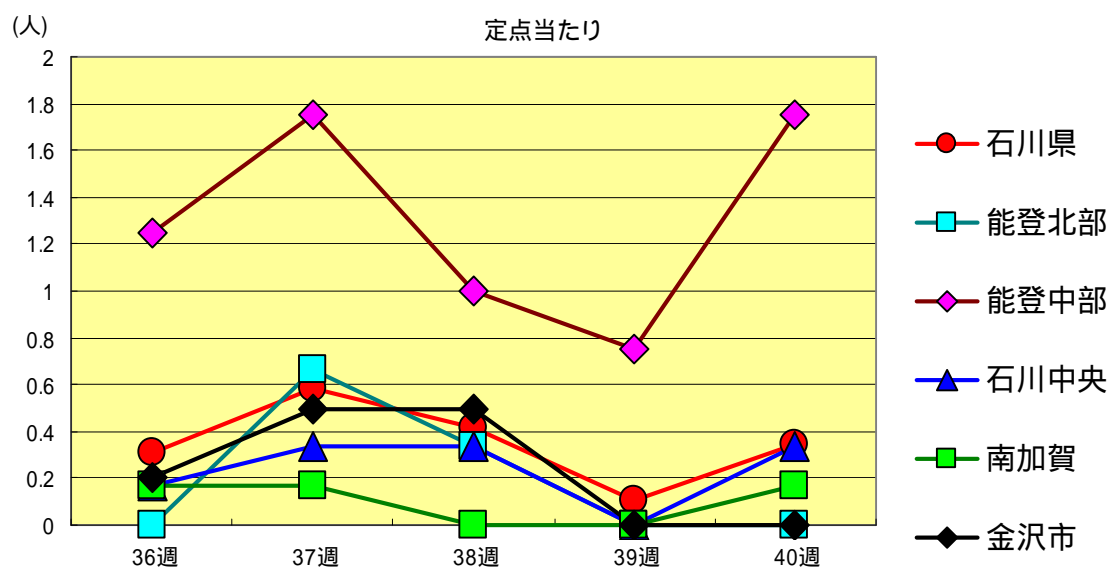
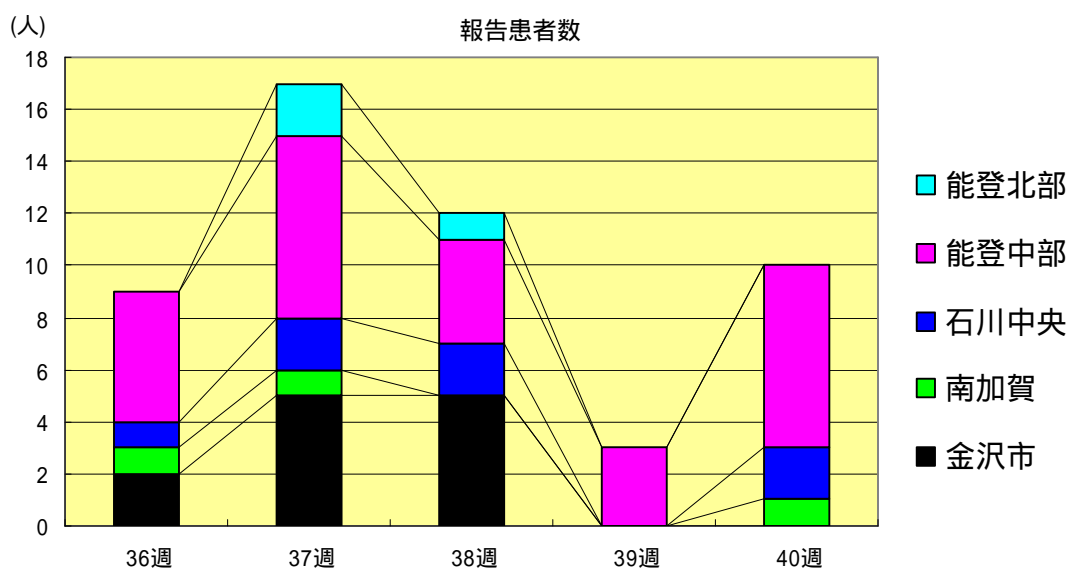

流行性角結膜炎
2002年36週～40週

| | | 36週 | 37週 | 38週 | 39週 | 40週 |
|-------|------|------|------|------|------|------|
| 石川 県 | 患者数 | 4 | 5 | 6 | 5 | 5 |
| | 定点当り | 0.57 | 0.71 | 0.86 | 0.71 | 0.71 |
| 金 沢 市 | 患者数 | 2 | 3 | 5 | 2 | 0 |
| | 定点当り | 0.67 | 1.00 | 1.67 | 0.67 | 0.00 |
| 南 加 賀 | 患者数 | 0 | 0 | 0 | 0 | 0 |
| | 定点当り | 0.00 | 0.00 | 0.00 | 0.00 | 0.00 |
| 石川中央 | 患者数 | 1 | 0 | 0 | 2 | 2 |
| | 定点当り | 1.00 | 0.00 | 0.00 | 2.00 | 2.00 |
| 能登中部 | 患者数 | 1 | 1 | 1 | 0 | 3 |
| | 定点当り | 1.00 | 1.00 | 1.00 | 0.00 | 3.00 |
| 能登北部 | 患者数 | 0 | 1 | 0 | 1 | 0 |
| | 定点当り | 0.00 | 1.00 | 0.00 | 1.00 | 0.00 |

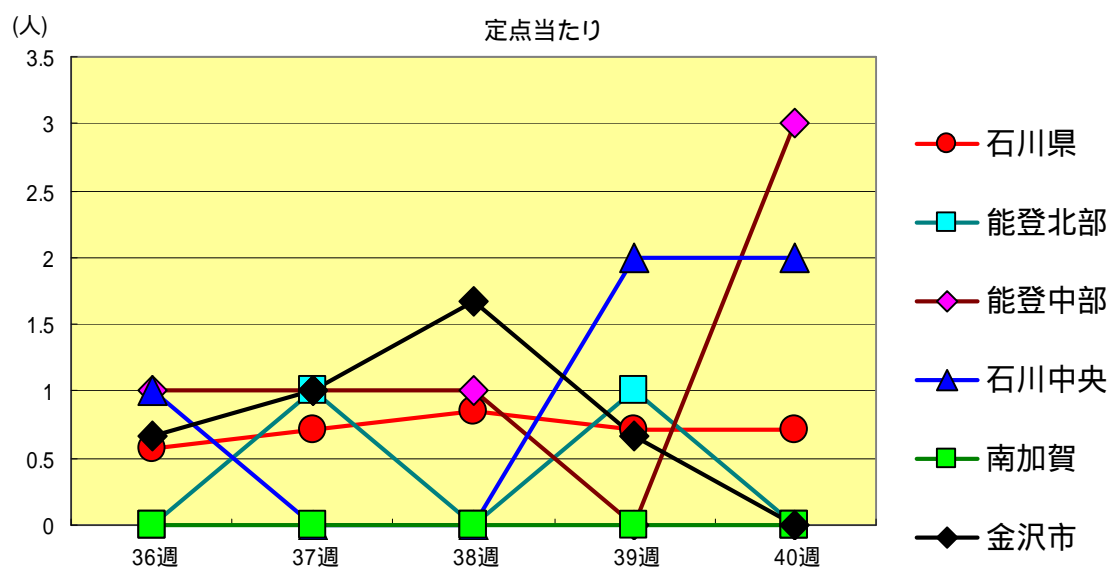
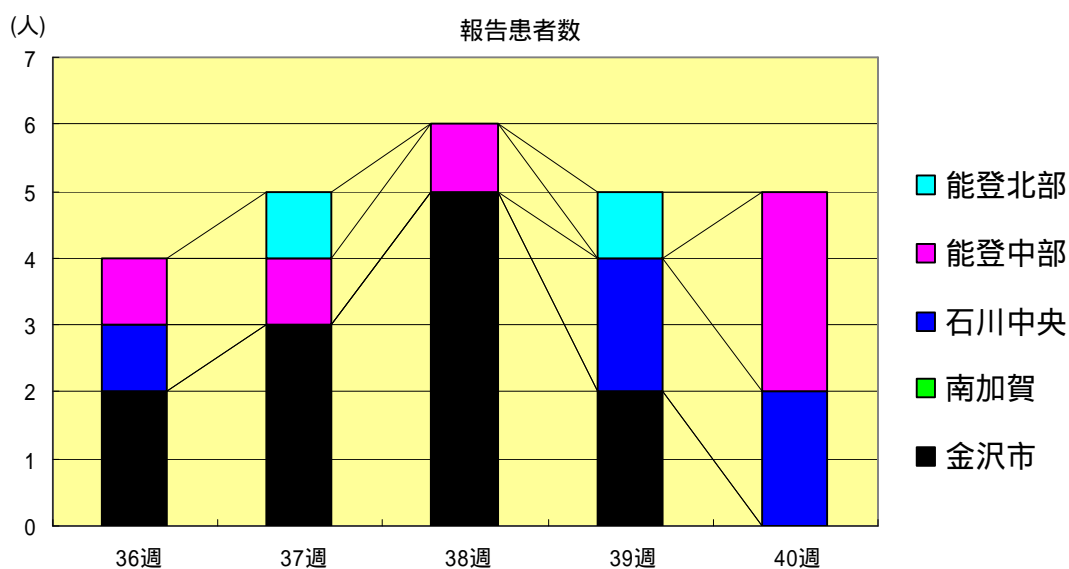

疾病別・年齢階級別報告患者数

2002年 第40週 (石川県)

1/2

| | インフルエンザ | 咽頭結膜熱 | 咽頭炎 | A群溶血性レンサ球菌 | 感染性胃腸炎 | 水痘 | 手足口病 | 伝染性紅斑 | 突発性発疹 | 百日咳 | 風疹 | ヘルパンギーナ | 麻疹 (成人麻疹除く) | 流行性耳下腺炎 | 急性出血性結膜炎 | 流行性角結膜炎 |
|---------|---------|-------|-----|------------|--------|----|------|-------|-------|-----|----|---------|----------------|---------|----------|---------|
| 計 | 0 | 0 | 7 | 120 | 27 | 31 | 3 | 20 | 0 | 0 | 4 | 0 | 10 | 0 | 5 | |
| ~6ヶ月 | 0 | 0 | 0 | 3 | 1 | 0 | 0 | 3 | 0 | 0 | 0 | 0 | 0 | 0 | 0 | |
| ~12ヶ月 | 0 | 0 | 0 | 9 | 2 | 2 | 0 | 10 | 0 | 0 | 0 | 0 | 1 | 0 | 0 | |
| 1歳 | 0 | 0 | 0 | 13 | 4 | 4 | 0 | 7 | 0 | 0 | 1 | 0 | 2 | 0 | 0 | |
| 2歳 | 0 | 0 | 1 | 17 | 11 | 14 | 0 | 0 | 0 | 0 | 0 | 0 | 1 | 0 | 0 | |
| 3歳 | 0 | 0 | 0 | 15 | 4 | 3 | 0 | 0 | 0 | 0 | 1 | 0 | 1 | 0 | 0 | |
| 4歳 | 0 | 0 | 0 | 4 | 3 | 6 | 0 | 0 | 0 | 0 | 0 | 0 | 1 | 0 | 0 | |
| 5歳 | 0 | 0 | 4 | 16 | 1 | 1 | 0 | 0 | 0 | 0 | 2 | 0 | 2 | 0 | 0 | |
| 6歳 | 0 | 0 | 0 | 6 | 1 | 0 | 2 | 0 | 0 | 0 | 0 | 0 | 0 | 0 | 0 | |
| 7歳 | 0 | 0 | 1 | 8 | 0 | 1 | 0 | 0 | 0 | 0 | 0 | 0 | 0 | 0 | 0 | |
| 8歳 | 0 | 0 | 0 | 5 | 0 | 0 | 0 | 0 | 0 | 0 | 0 | 0 | 1 | 0 | 0 | |
| 9歳 | 0 | 0 | 0 | 3 | 0 | 0 | 0 | 0 | 0 | 0 | 0 | 0 | 0 | 0 | 0 | |
| 10歳~14歳 | 0 | 0 | 1 | 16 | 0 | 0 | 1 | 0 | 0 | 0 | 0 | 0 | 1 | 0 | 0 | |
| 15歳~19歳 | 0 | 0 | 0 | 2 | 0 | 0 | 0 | 0 | 0 | 0 | 0 | 0 | 0 | 0 | 0 | |
| 20歳以上 | | 0 | 0 | 3 | 0 | 0 | 0 | 0 | 0 | 0 | 0 | 0 | 0 | | | |
| 20歳~29歳 | 0 | | | | | | | | | | | | | | 0 | 0 |
| 30歳~39歳 | 0 | | | | | | | | | | | | | | 0 | 3 |
| 40歳~49歳 | 0 | | | | | | | | | | | | | | 0 | 0 |
| 50歳~59歳 | 0 | | | | | | | | | | | | | | 0 | 1 |
| 60歳~69歳 | 0 | | | | | | | | | | | | | | 0 | 0 |
| 70歳以上 | | | | | | | | | | | | | | | 0 | 1 |
| 70歳~79歳 | 0 | | | | | | | | | | | | | | | |
| 80歳以上 | 0 | | | | | | | | | | | | | | | |

疾病別・年齢階級別報告患者数

2002年 第40週 (石川県)

| | 急性脳炎 (日本脳炎除く) | 細菌性髄膜炎 | 無菌性髄膜炎 | マイコプラズマ肺炎 | クラミジア肺炎 (オウム病除く) | 成人麻疹 |
|---------|------------------|--------|--------|-----------|---------------------|------|
| 計 | 0 | 0 | 0 | 0 | 0 | 0 |
| 0歳 | 0 | 0 | 0 | 0 | 0 | 0 |
| 1歳～4歳 | 0 | 0 | 0 | 0 | 0 | 0 |
| 5歳～9歳 | 0 | 0 | 0 | 0 | 0 | 0 |
| 10歳～14歳 | 0 | 0 | 0 | 0 | 0 | 0 |
| 15歳～19歳 | 0 | 0 | 0 | 0 | 0 | 0 |
| 20歳～24歳 | 0 | 0 | 0 | 0 | 0 | 0 |
| 25歳～29歳 | 0 | 0 | 0 | 0 | 0 | 0 |
| 30歳～34歳 | 0 | 0 | 0 | 0 | 0 | 0 |
| 35歳～39歳 | 0 | 0 | 0 | 0 | 0 | 0 |
| 40歳～44歳 | 0 | 0 | 0 | 0 | 0 | 0 |
| 45歳～49歳 | 0 | 0 | 0 | 0 | 0 | 0 |
| 50歳～54歳 | 0 | 0 | 0 | 0 | 0 | 0 |
| 55歳～59歳 | 0 | 0 | 0 | 0 | 0 | 0 |
| 60歳～64歳 | 0 | 0 | 0 | 0 | 0 | 0 |
| 65歳～69歳 | 0 | 0 | 0 | 0 | 0 | 0 |
| 70歳以上 | 0 | 0 | 0 | 0 | 0 | 0 |