

感染症発生動向調査（週報）の保健所別発生状況												
		調査対象期間					定点当り					備考
		先週 3/11~3/17	今週 3/18~3/24	増減	前年同週	今週 (12週)	南加賀 定点10	石川中央 金沢市 定点16	石川中央 石川中央 定点10	能登中部 定点7	能登北部 定点5	
1	インフルエンザ	842	633	209	15.00	13.19						
							南加賀 定点6	金沢市 定点10	石川中央 定点6	能登中部 定点4	能登北部 定点3	新:今週新たに報告あり
2	咽頭結膜熱	-	-	-	0.10	-						
3	A群溶血性レンサ球菌咽頭炎	41	32	9	1.45	1.10						
4	感染性胃腸炎	301	265	36	11.72	9.14						
5	水痘	100	88	12	2.55	3.03					新	矢印:先週に引き続き報告あり
6	手足口病	11	7	4	0.24	0.24		新				増加減少同数
7	伝染性紅斑	60	50	10	0.55	1.72						
8	突発性発疹	17	22	5	0.83	0.76						
9	百日咳	-	-	-	-	-						
10	風疹	1	-	1	-	-						
11	ヘルパンギーナ	2	2	0	-	0.07						
12	麻疹(成人麻疹除く)	-	-	-	0.90	-						
13	流行性耳下腺炎	81	68	13	1.28	2.34					新	先週報告あり今週報告なし
							南加賀 定点1	金沢市 定点3	石川中央 定点1	能登中部 定点1	能登北部 定点1	
14	急性出血性結膜炎	-	-	-	-	-						
15	流行性角結膜炎	13	3	10	0.14	0.43						
							南加賀 定点1	金沢市 定点1	石川中央 定点1	能登中部 定点1	能登北部 定点1	
16	急性脳炎(日本脳炎除く)	-	-	-	-	-						
17	細菌性髄膜炎	-	-	-	-	-						
18	無菌性髄膜炎	-	-	-	-	-						
19	マイコプラズマ肺炎	-	1	1	0.20	0.20		新				
20	クラミジア肺炎(オウム病除く)	-	-	-	-	-						
21	成人麻疹	-	-	-	-	-						
合計		1469	1171	298								

大きな流行の発生 継続が疑われること

石川県感染症情報センター

流行の発生前であれば今後4週間以内に大きな流行が発生する可能性があること、流行発生後であればその流行がまだ終わっていない可能性があること

インフルエンザ
2002年8週～12週

		8週	9週	10週	11週	12週
石川県	患者数	1,002	1,101	1,054	842	633
	定点当り	20.88	22.94	21.96	17.54	13.19
金沢市	患者数	238	238	290	252	181
	定点当り	14.88	14.88	18.13	15.75	11.31
南加賀	患者数	114	126	157	162	105
	定点当り	11.40	12.60	15.70	16.20	10.50
石川中央	患者数	323	500	414	319	274
	定点当り	32.30	50.00	41.40	31.90	27.40
能登中部	患者数	233	160	134	73	43
	定点当り	33.29	22.86	19.14	10.43	6.14
能登北部	患者数	94	77	59	36	30
	定点当り	18.80	15.40	11.80	7.20	6.00

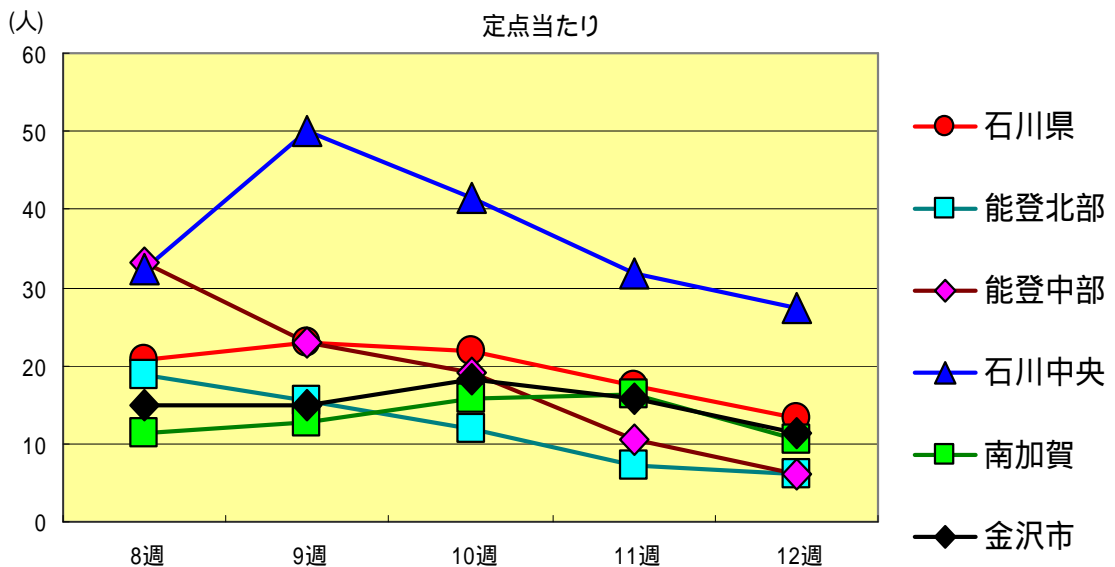
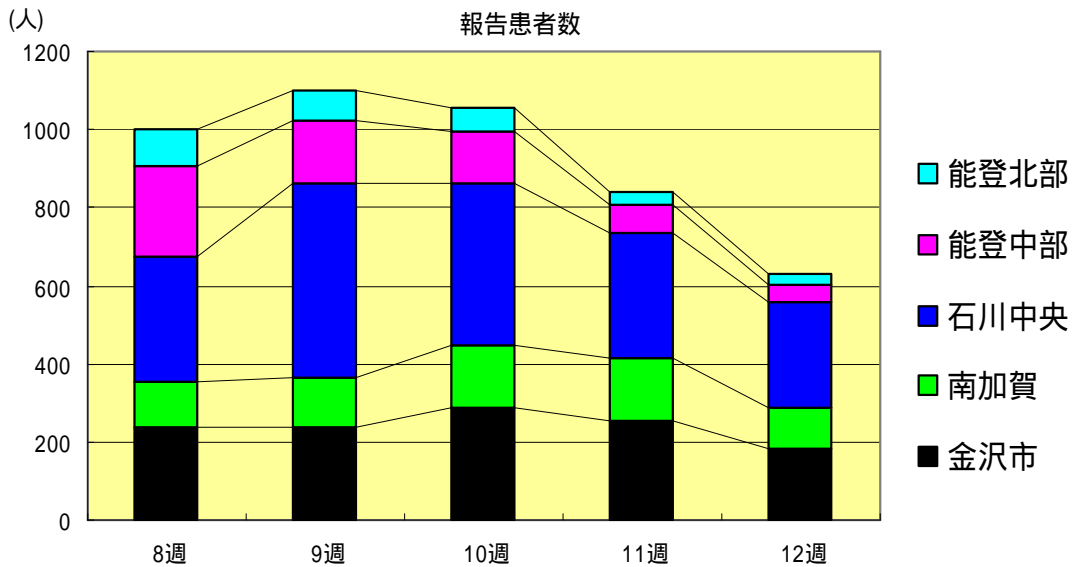

A群溶血性レンサ球菌咽頭炎
2002年8週～12週

		8週	9週	10週	11週	12週
石川県	患者数	66	43	47	41	32
	定点当り	2.28	1.48	1.62	1.41	1.10
金沢市	患者数	18	14	11	8	14
	定点当り	1.80	1.40	1.10	0.80	1.40
南加賀	患者数	25	5	16	7	10
	定点当り	4.17	0.83	2.67	1.17	1.67
石川中央	患者数	18	12	10	20	5
	定点当り	3.00	2.00	1.67	3.33	0.83
能登中部	患者数	2	5	6	1	1
	定点当り	0.50	1.25	1.50	0.25	0.25
能登北部	患者数	3	7	4	5	2
	定点当り	1.00	2.33	1.33	1.67	0.67

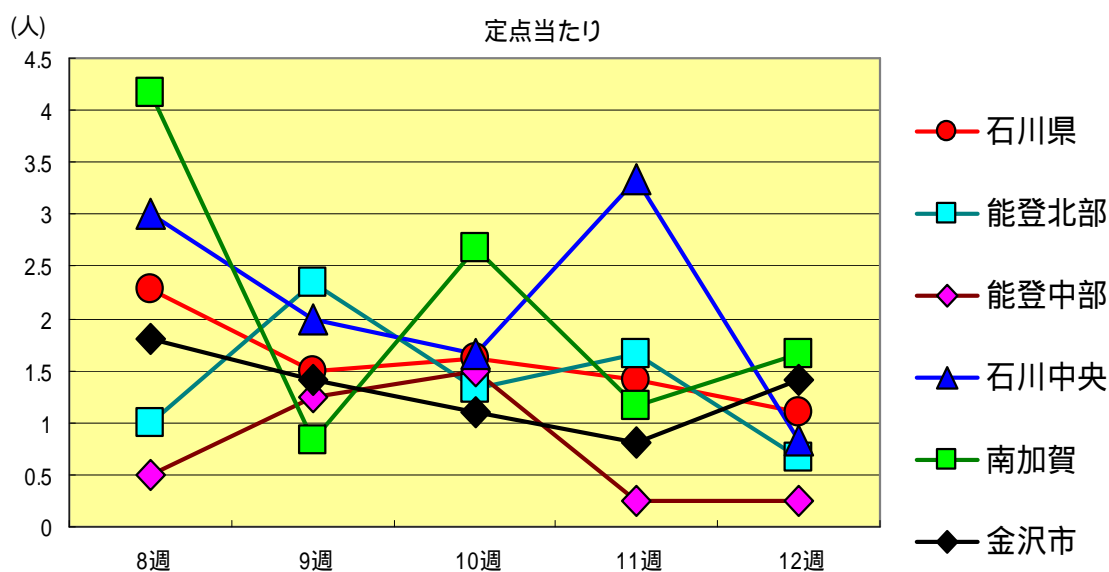
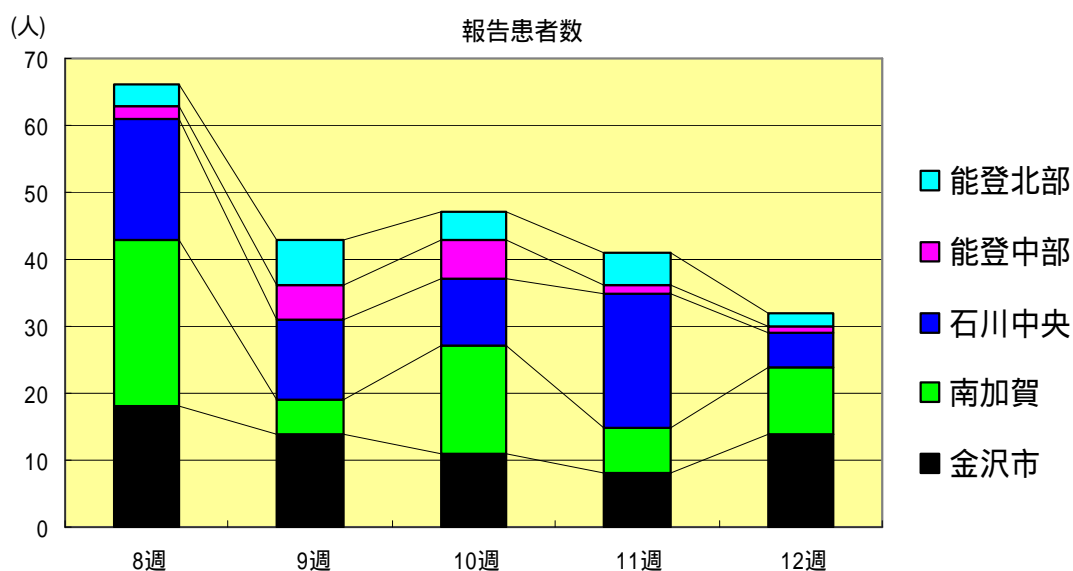

感染性胃腸炎
2002年8週～12週

		8週	9週	10週	11週	12週
石川県	患者数	350	336	362	301	265
	定点当り	12.07	11.59	12.48	10.38	9.14
金沢市	患者数	98	90	94	70	61
	定点当り	9.80	9.00	9.40	7.00	6.10
南加賀	患者数	79	85	96	79	70
	定点当り	13.17	14.17	16.00	13.17	11.67
石川中央	患者数	123	115	129	104	84
	定点当り	20.50	19.17	21.50	17.33	14.00
能登中部	患者数	21	16	21	16	21
	定点当り	5.25	4.00	5.25	4.00	5.25
能登北部	患者数	29	30	22	32	29
	定点当り	9.67	10.00	7.33	10.67	9.67

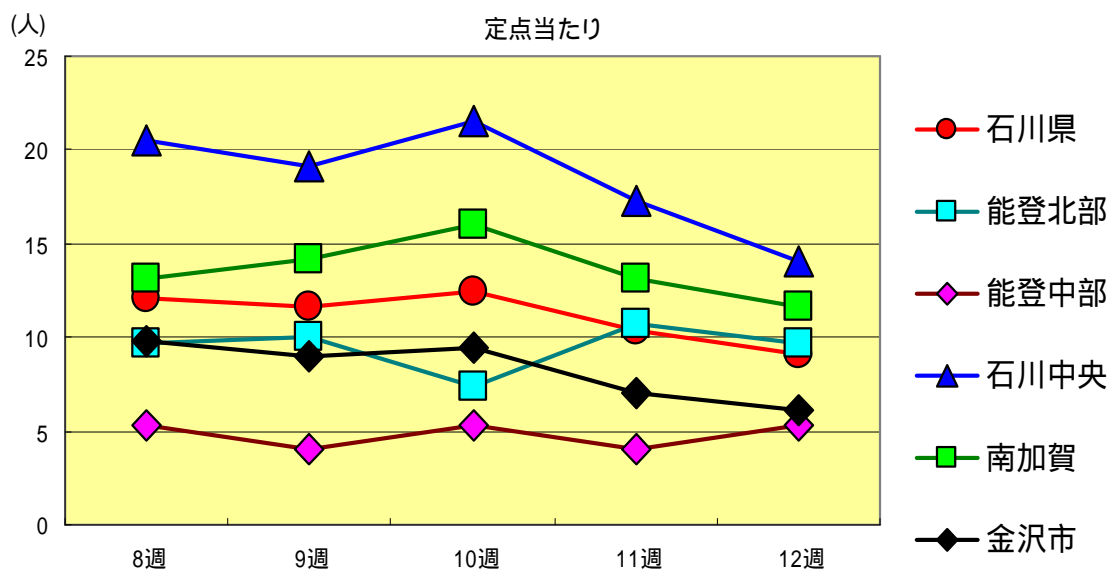
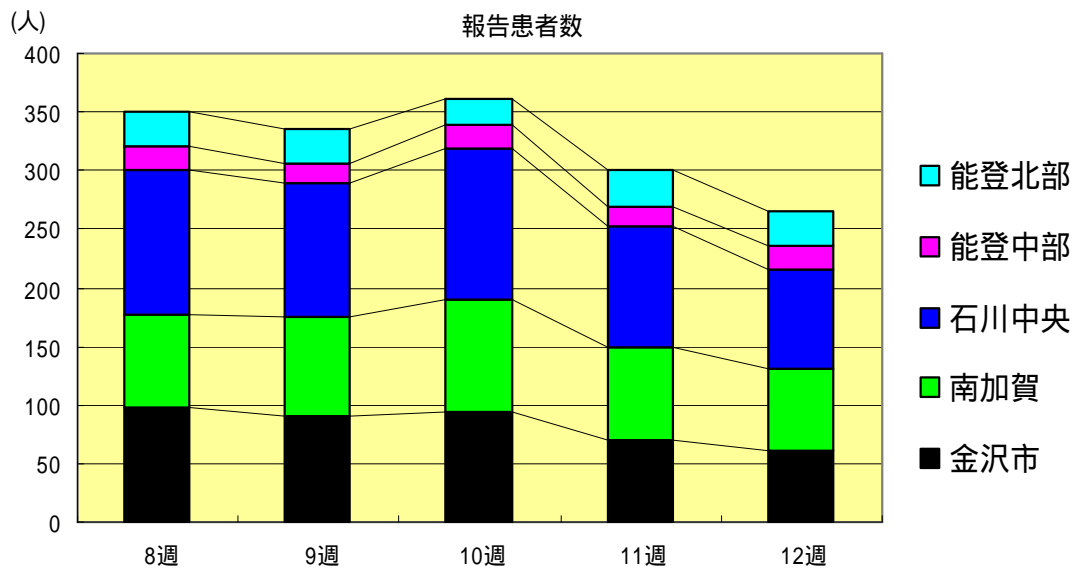

水痘
2002年8週～12週

		8週	9週	10週	11週	12週
石川 県	患者数	101	92	77	100	88
	定点当り	3.48	3.17	2.66	3.45	3.03
金 沢 市	患者数	25	29	29	20	21
	定点当り	2.50	2.90	2.90	2.00	2.10
南 加 賀	患者数	28	21	11	20	14
	定点当り	4.67	3.50	1.83	3.33	2.33
石川中央	患者数	23	28	26	42	32
	定点当り	3.83	4.67	4.33	7.00	5.33
能登中部	患者数	24	12	10	18	19
	定点当り	6.00	3.00	2.50	4.50	4.75
能登北部	患者数	1	2	1	0	2
	定点当り	0.33	0.67	0.33	0.00	0.67

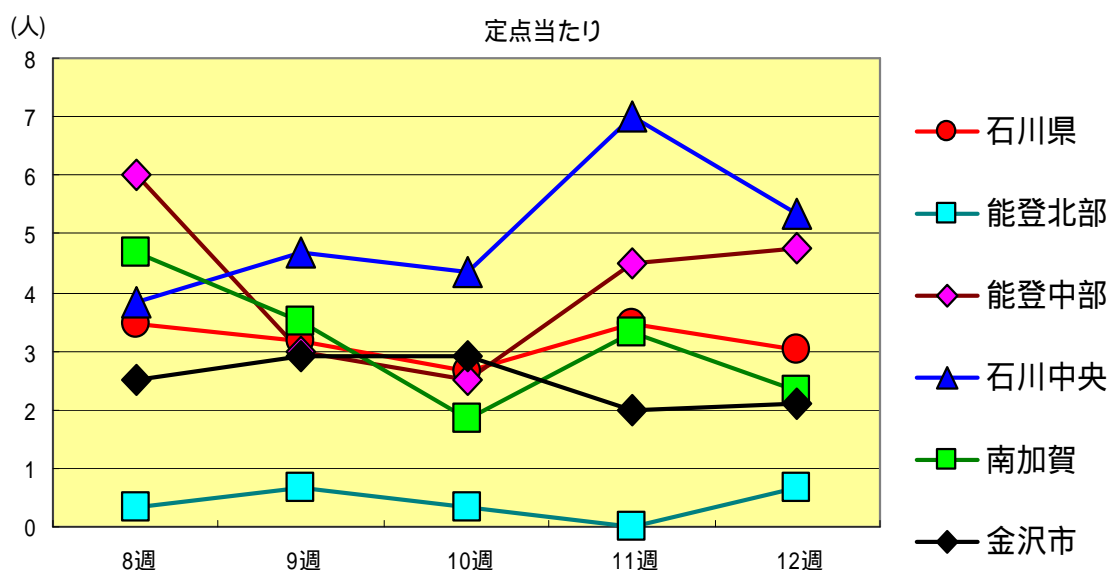
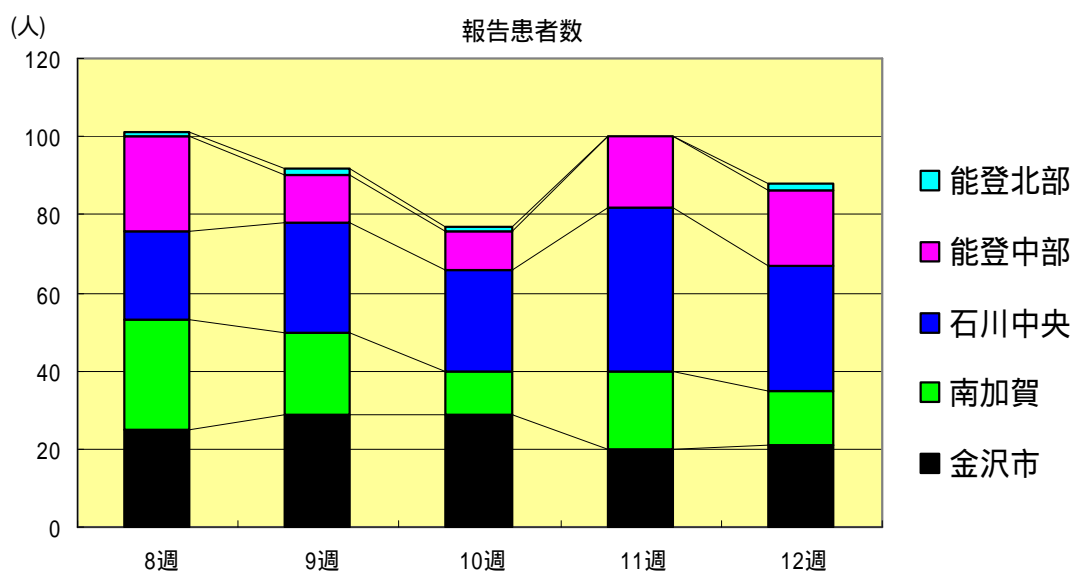

手足口病
2002年8週～12週

		8週	9週	10週	11週	12週
石川 県	患者数	10	6	8	11	7
	定点当り	0.34	0.21	0.28	0.38	0.24
金 沢 市	患者数	3	1	0	0	3
	定点当り	0.30	0.10	0.00	0.00	0.30
南 加 賀	患者数	2	2	0	4	0
	定点当り	0.33	0.33	0.00	0.67	0.00
石川中央	患者数	4	1	2	4	4
	定点当り	0.67	0.17	0.33	0.67	0.67
能登中部	患者数	1	1	4	2	0
	定点当り	0.25	0.25	1.00	0.50	0.00
能登北部	患者数	0	1	2	1	0
	定点当り	0.00	0.33	0.67	0.33	0.00

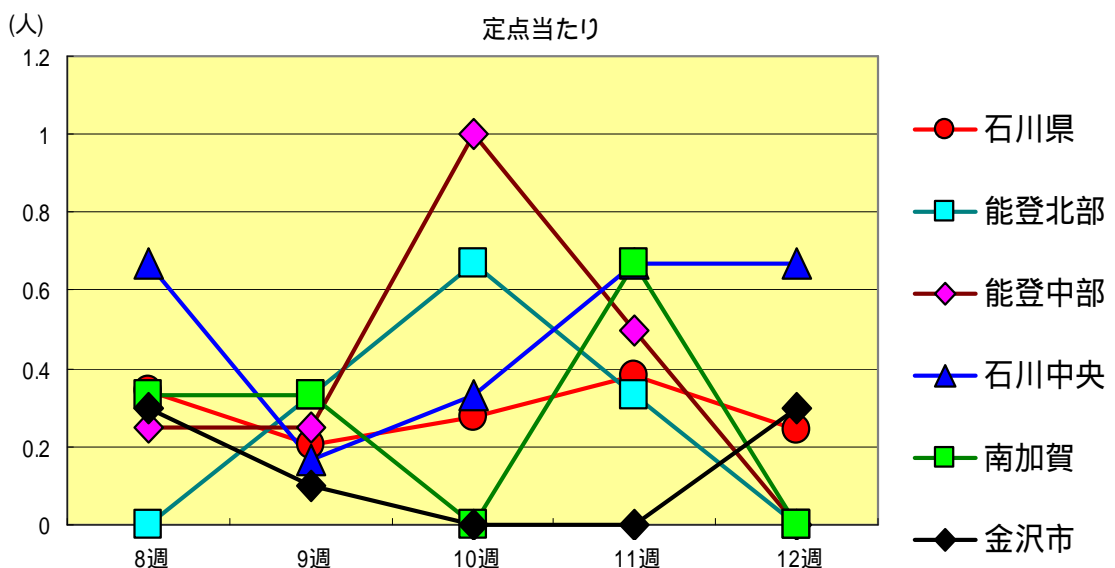
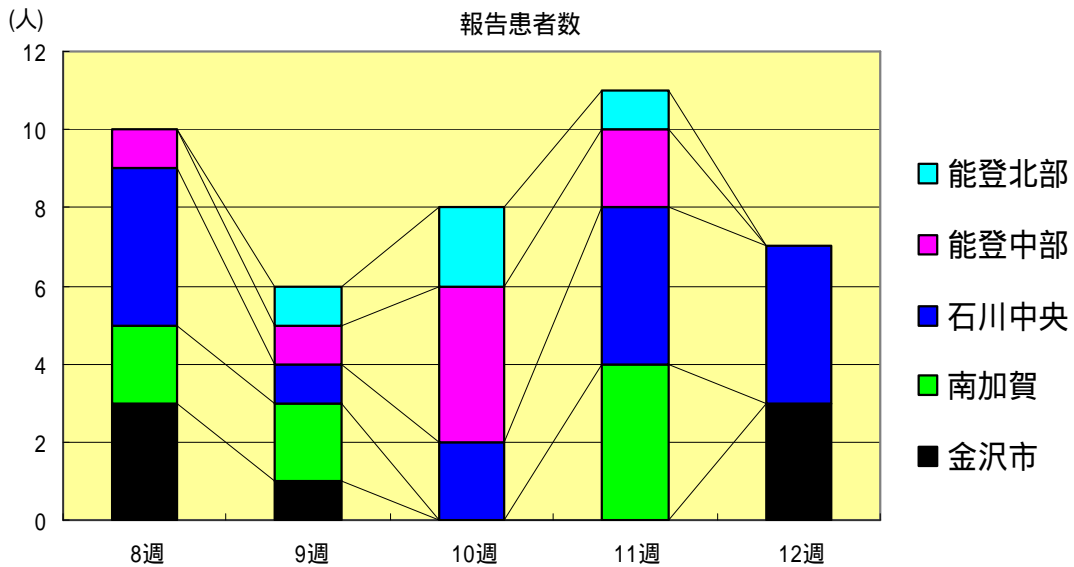

伝染性紅斑
2002年8週～12週

		8週	9週	10週	11週	12週
石川 県	患者数	43	70	45	60	50
	定点当り	1.48	2.41	1.55	2.07	1.72
金 沢 市	患者数	15	22	11	16	11
	定点当り	1.50	2.20	1.10	1.60	1.10
南 加 賀	患者数	5	9	5	1	4
	定点当り	0.83	1.50	0.83	0.17	0.67
石川中央	患者数	20	26	22	36	25
	定点当り	3.33	4.33	3.67	6.00	4.17
能登中部	患者数	0	10	5	4	2
	定点当り	0.00	2.50	1.25	1.00	0.50
能登北部	患者数	3	3	2	3	8
	定点当り	1.00	1.00	0.67	1.00	2.67

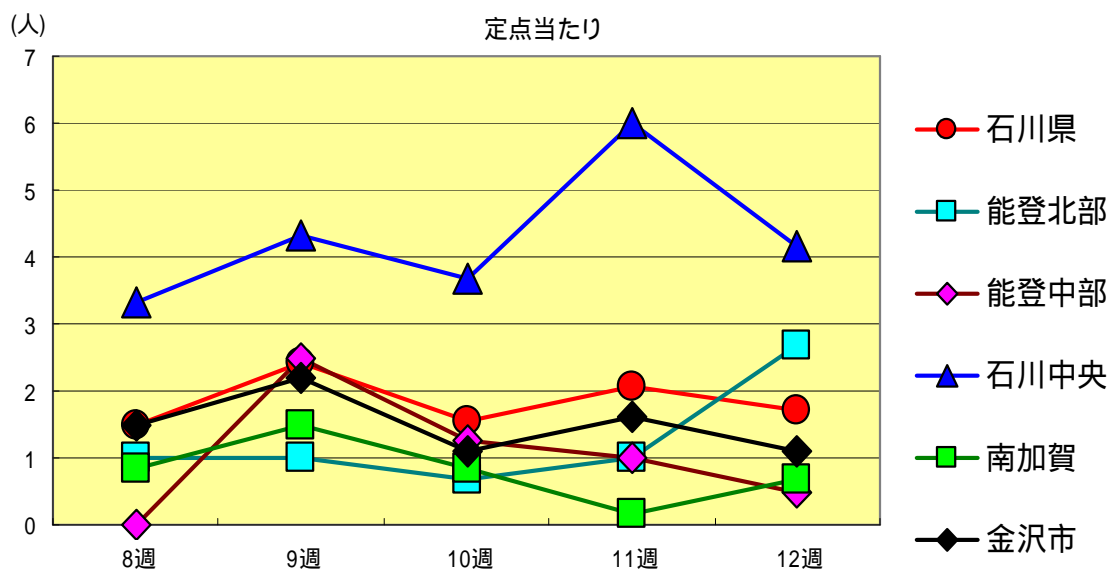
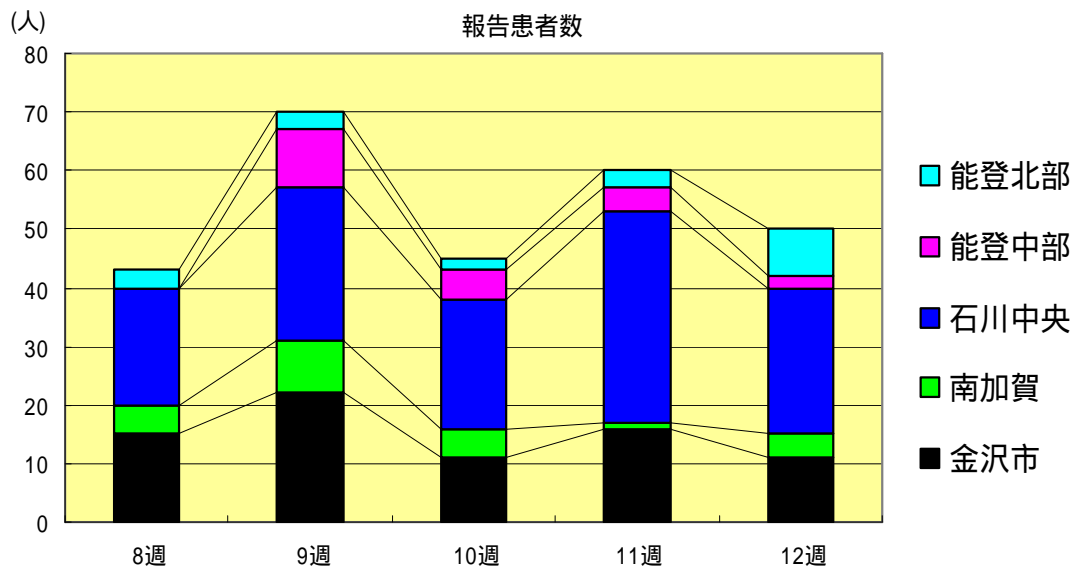

突発性発疹
2002年8週～12週

		8週	9週	10週	11週	12週
石川 県	患者数	18	31	24	17	22
	定点当り	0.62	1.07	0.83	0.59	0.76
金 沢 市	患者数	2	5	5	3	5
	定点当り	0.20	0.50	0.50	0.30	0.50
南 加 賀	患者数	5	5	9	1	7
	定点当り	0.83	0.83	1.50	0.17	1.17
石川中央	患者数	8	16	4	9	7
	定点当り	1.33	2.67	0.67	1.50	1.17
能登中部	患者数	1	2	5	3	1
	定点当り	0.25	0.50	1.25	0.75	0.25
能登北部	患者数	2	3	1	1	2
	定点当り	0.67	1.00	0.33	0.33	0.67

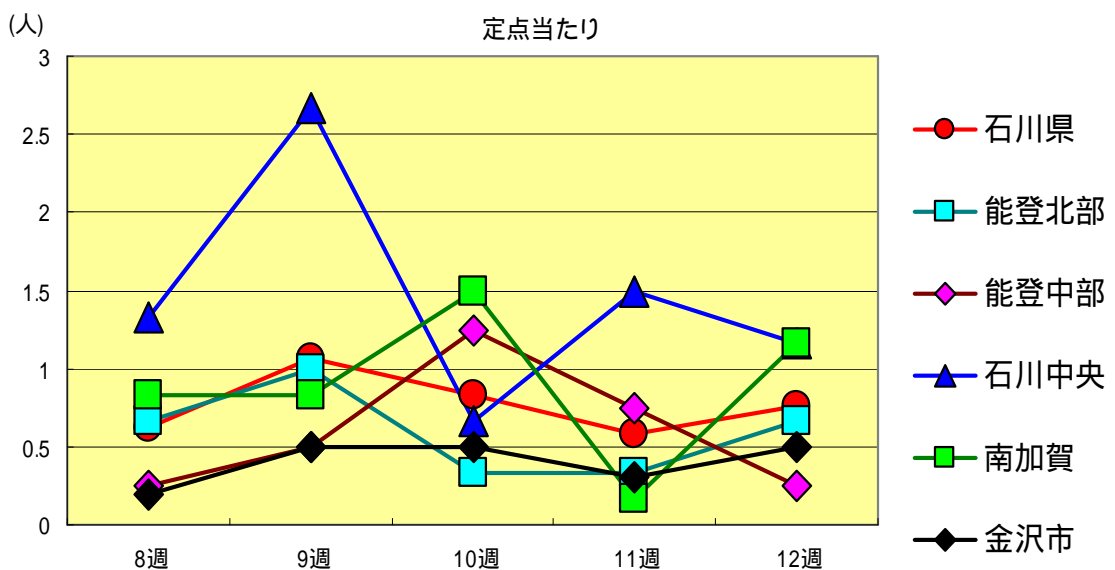
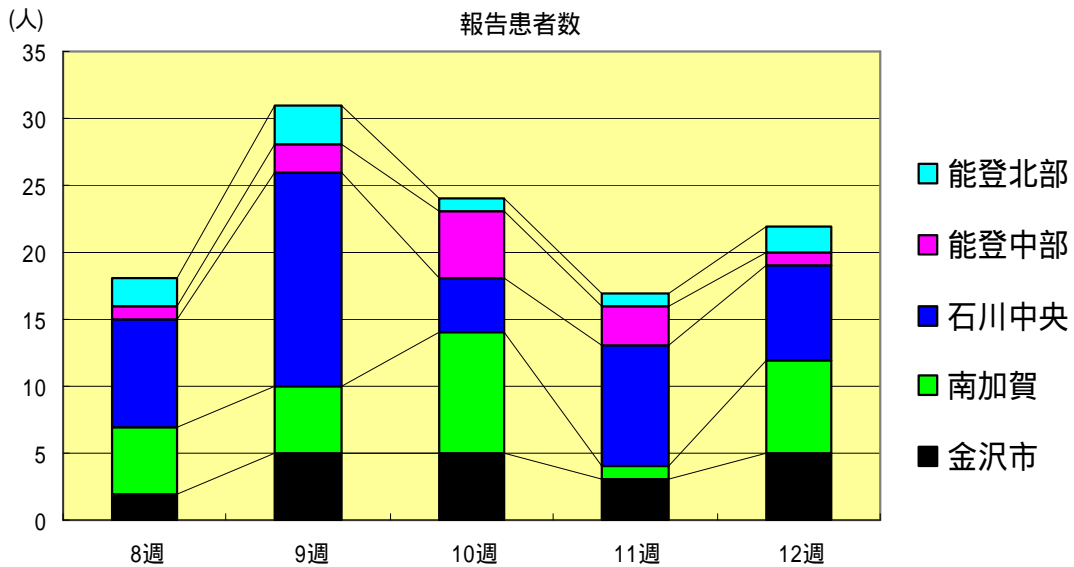

ヘルパンギーナ
2002年8週～12週

		8週	9週	10週	11週	12週
石川県	患者数	1	1	1	2	2
	定点当り	0.03	0.03	0.03	0.07	0.07
金沢市	患者数	1	0	0	1	2
	定点当り	0.10	0.00	0.00	0.10	0.20
南加賀	患者数	0	0	0	0	0
	定点当り	0.00	0.00	0.00	0.00	0.00
石川中央	患者数	0	0	0	0	0
	定点当り	0.00	0.00	0.00	0.00	0.00
能登中部	患者数	0	0	0	0	0
	定点当り	0.00	0.00	0.00	0.00	0.00
能登北部	患者数	0	1	1	1	0
	定点当り	0.00	0.33	0.33	0.33	0.00

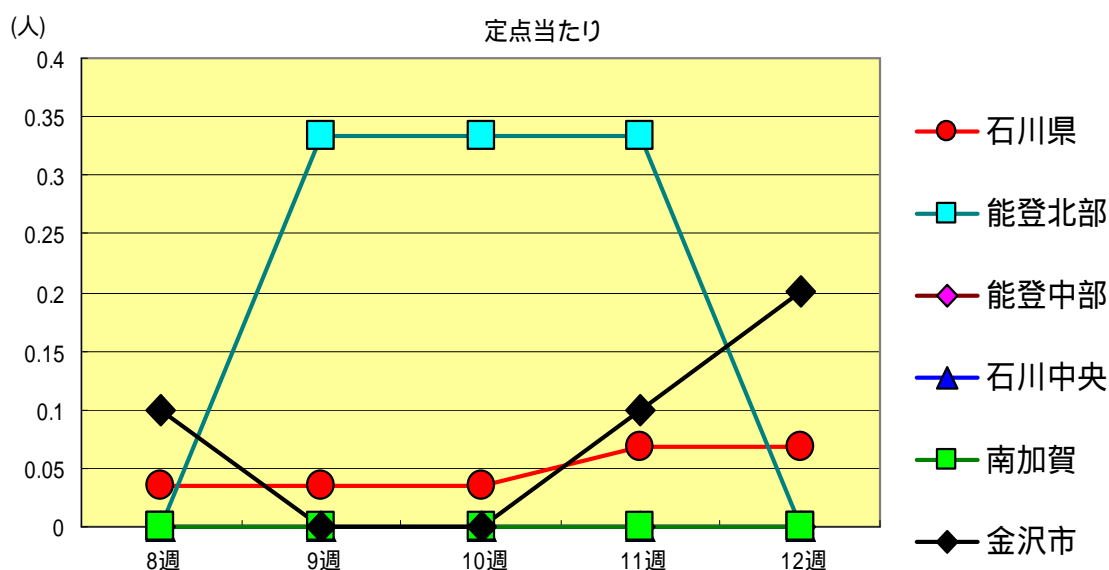
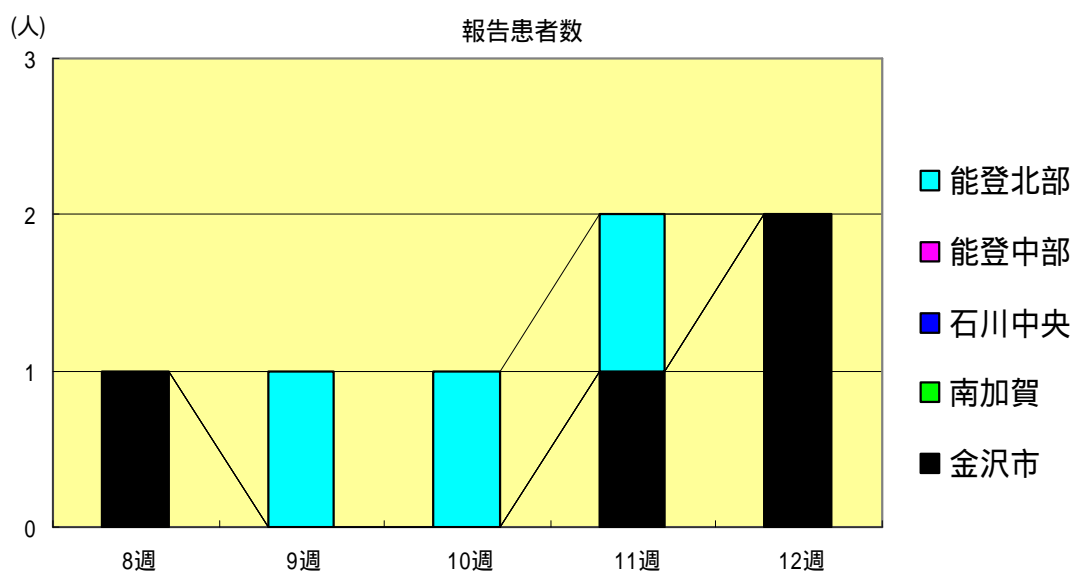

流行性耳下腺炎
2002年8週～12週

		8週	9週	10週	11週	12週
石川 県	患者数	129	100	78	81	68
	定点当り	4.45	3.45	2.69	2.79	2.34
金 沢 市	患者数	39	16	33	26	22
	定点当り	3.90	1.60	3.30	2.60	2.20
南 加 賀	患者数	37	24	24	18	10
	定点当り	6.17	4.00	4.00	3.00	1.67
石川中央	患者数	48	42	14	33	21
	定点当り	8.00	7.00	2.33	5.50	3.50
能登中部	患者数	4	11	7	4	11
	定点当り	1.00	2.75	1.75	1.00	2.75
能登北部	患者数	1	7	0	0	4
	定点当り	0.33	2.33	0.00	0.00	1.33

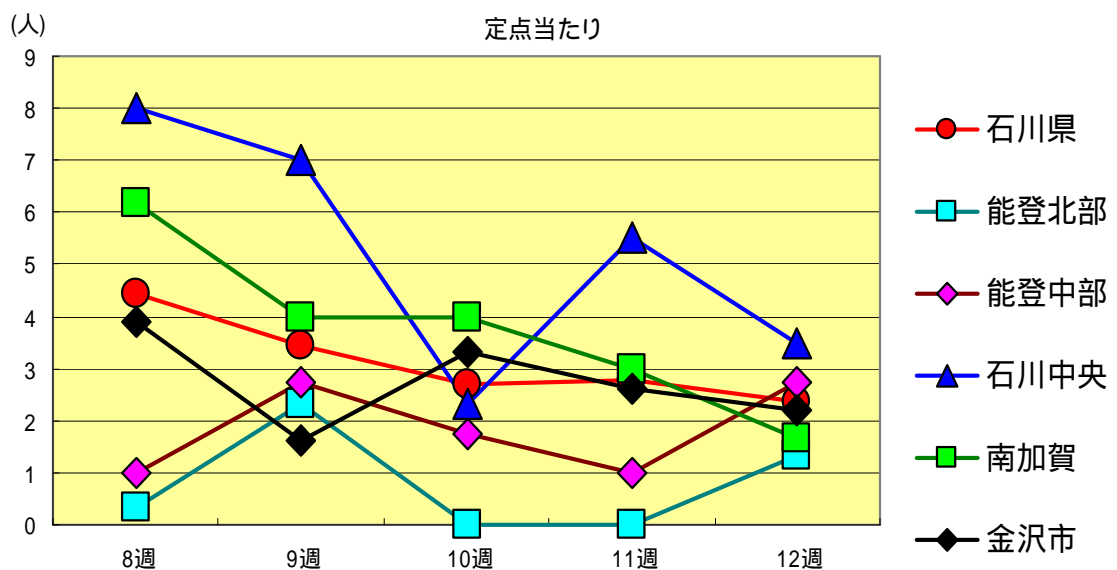
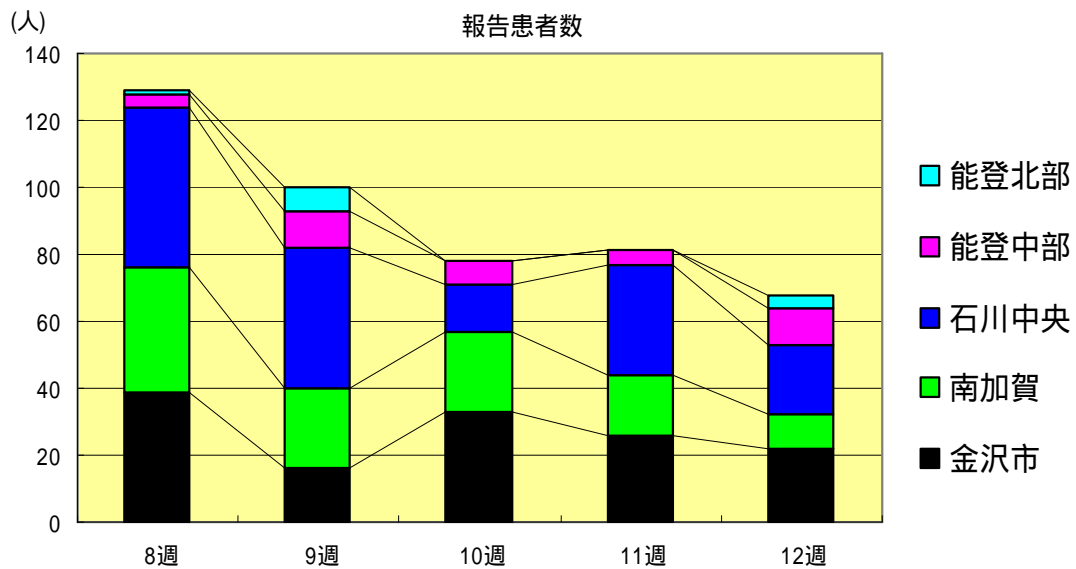

流行性角結膜炎
2002年8週～12週

		8週	9週	10週	11週	12週
石川 県	患者数	1	6	10	13	3
	定点当り	0.14	0.86	1.43	1.86	0.43
金 沢 市	患者数	0	4	6	5	2
	定点当り	0.00	1.33	2.00	1.67	0.67
南 加 賀	患者数	0	0	0	0	0
	定点当り	0.00	0.00	0.00	0.00	0.00
石川中央	患者数	0	1	0	0	0
	定点当り	0.00	1.00	0.00	0.00	0.00
能登中部	患者数	1	0	3	2	1
	定点当り	1.00	0.00	3.00	2.00	1.00
能登北部	患者数	0	1	1	6	0
	定点当り	0.00	1.00	1.00	6.00	0.00

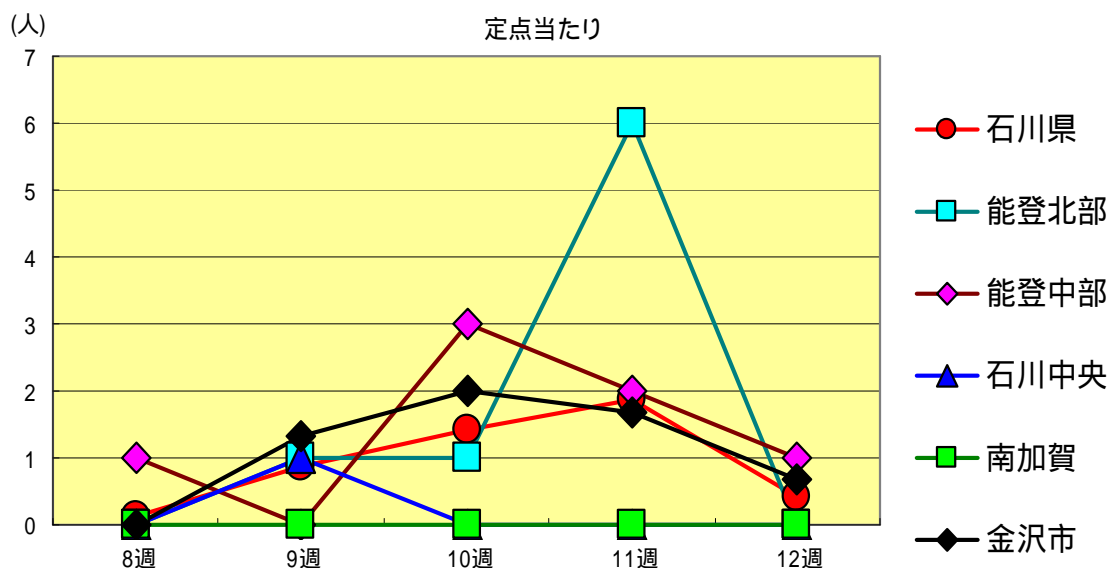
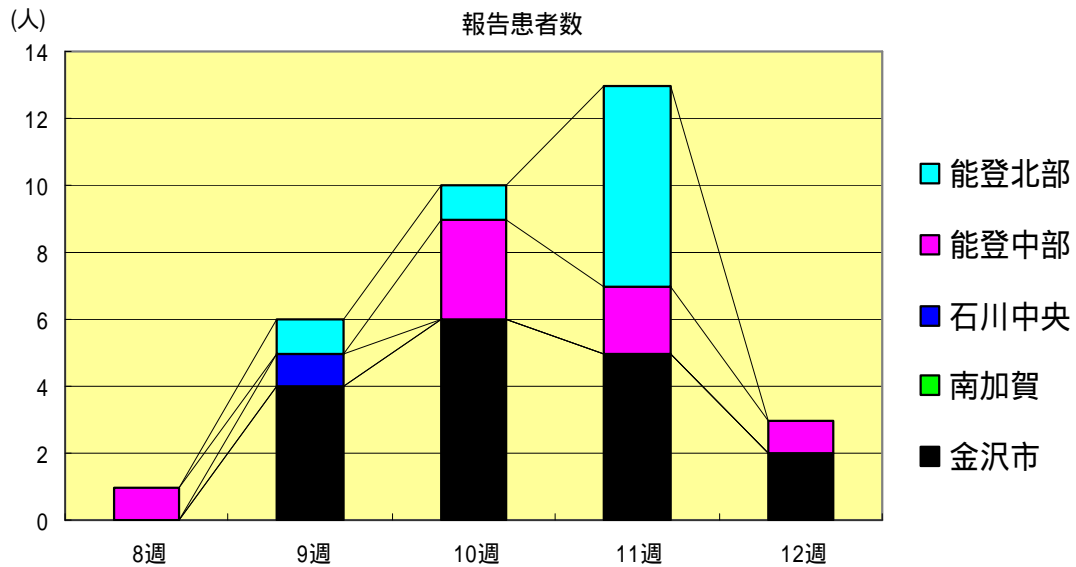

マイコプラズマ肺炎
2002年8週～12週

		8週	9週	10週	11週	12週
石川 県	患者数	1	0	0	0	1
	定点当り	0.20	0.00	0.00	0.00	0.20
金 沢 市	患者数	1	0	0	0	1
	定点当り	1.00	0.00	0.00	0.00	1.00
南 加 賀	患者数	0	0	0	0	0
	定点当り	0.00	0.00	0.00	0.00	0.00
石川中央	患者数	0	0	0	0	0
	定点当り	0.00	0.00	0.00	0.00	0.00
能登中部	患者数	0	0	0	0	0
	定点当り	0.00	0.00	0.00	0.00	0.00
能登北部	患者数	0	0	0	0	0
	定点当り	0.00	0.00	0.00	0.00	0.00

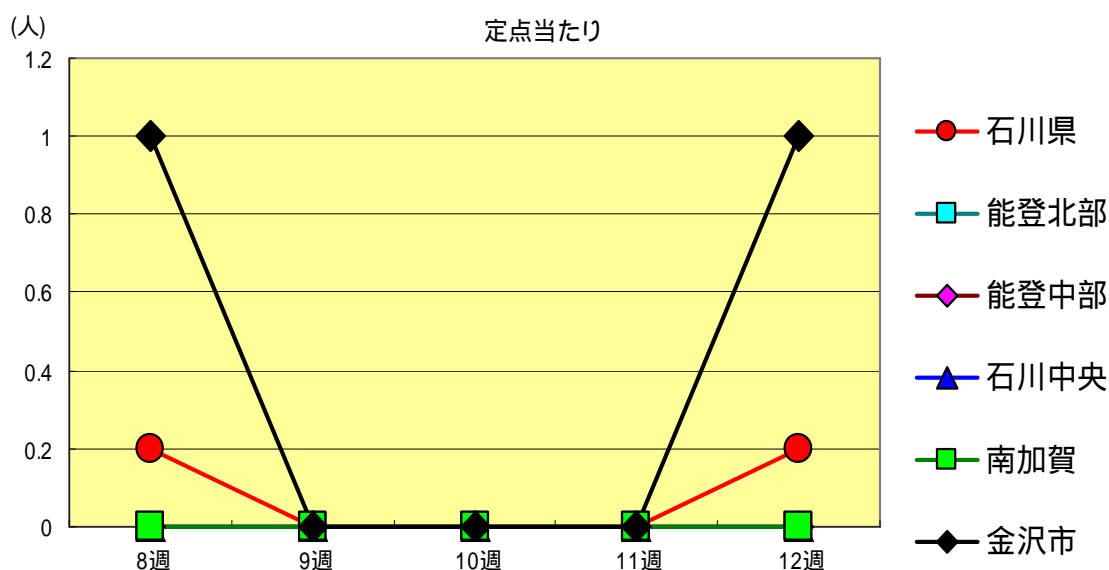
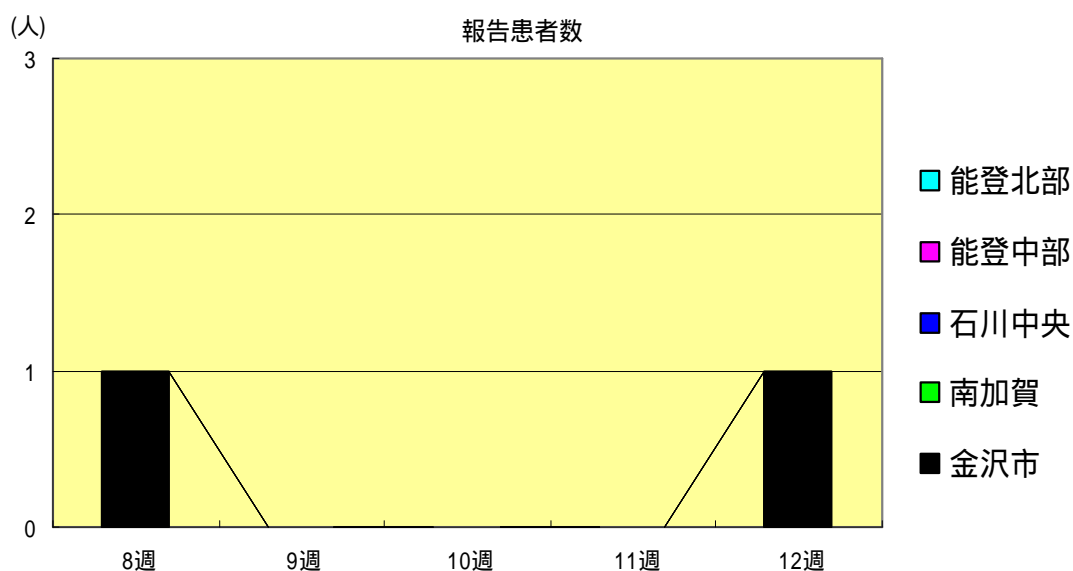

疾病別・年齢階級別報告患者数

2002年 第12週 (石川県)

1/2

	インフルエンザ	咽頭結膜熱	咽頭炎	A群溶血性レンサ球菌	感染性胃腸炎	水痘	手足口病	伝染性紅斑	突発性発疹	百日咳	風疹	ヘルパンギーナ	麻疹 (成人麻疹除く)	流行性耳下腺炎	急性出血性結膜炎	流行性角結膜炎
計	633	0	32	265	88	7	50	22	0	0	2	0	68	0	3	
~6ヶ月	3	0	0	1	1	1	0	1	0	0	0	0	0	0	0	
~12ヶ月	8	0	0	23	2	0	1	16	0	0	0	0	1	0	0	
1歳	27	0	1	35	10	2	1	5	0	0	0	0	0	0	0	
2歳	22	0	2	22	24	2	1	0	0	0	2	0	10	0	0	
3歳	45	0	8	27	22	0	8	0	0	0	0	0	3	0	0	
4歳	34	0	5	21	19	2	6	0	0	0	0	0	12	0	0	
5歳	36	0	5	22	8	0	7	0	0	0	0	0	12	0	0	
6歳	29	0	2	28	2	0	6	0	0	0	0	0	11	0	0	
7歳	40	0	3	13	0	0	5	0	0	0	0	0	3	0	0	
8歳	67	0	3	18	0	0	4	0	0	0	0	0	4	0	0	
9歳	48	0	1	13	0	0	1	0	0	0	0	0	5	0	0	
10歳~14歳	158	0	2	25	0	0	9	0	0	0	0	0	5	0	0	
15歳~19歳	33	0	0	5	0	0	0	0	0	0	0	0	0	0	0	
20歳以上		0	0	12	0	0	1	0	0	0	0	0	2			
20歳~29歳	26														0	1
30歳~39歳	31														0	1
40歳~49歳	10														0	0
50歳~59歳	8														0	0
60歳~69歳	5														0	1
70歳以上															0	0
70歳~79歳	3															
80歳以上	0															

疾病別・年齢階級別報告患者数

2002年 第12週 (石川県)

	急性脳炎 (日本脳炎除く)	細菌性髄膜炎	無菌性髄膜炎	マイコプラズマ肺炎	クラミジア肺炎 (オウム病除く)	成人麻疹
計	0	0	0	1	0	0
0歳	0	0	0	0	0	0
1歳～4歳	0	0	0	0	0	0
5歳～9歳	0	0	0	0	0	0
10歳～14歳	0	0	0	1	0	0
15歳～19歳	0	0	0	0	0	0
20歳～24歳	0	0	0	0	0	0
25歳～29歳	0	0	0	0	0	0
30歳～34歳	0	0	0	0	0	0
35歳～39歳	0	0	0	0	0	0
40歳～44歳	0	0	0	0	0	0
45歳～49歳	0	0	0	0	0	0
50歳～54歳	0	0	0	0	0	0
55歳～59歳	0	0	0	0	0	0
60歳～64歳	0	0	0	0	0	0
65歳～69歳	0	0	0	0	0	0
70歳以上	0	0	0	0	0	0