

平成30(2018)年度版  
保健所事業報告書

# 健康しかけ人白書

石川県石川中央保健福祉センター保健部



# 資 料 編



# 目 次

## 1 石川中央保健福祉センターの概況

- (1) 概況・人口動態総覧 ..... 1
- (2) 選択死因別死亡数及び年齢調整死亡率 2
- (3) 各種施設 ..... 3
- (4) 健康づくりマンパワー ..... 4

## 2 人口

### 2-1 人口静態

- (1) 人口 ..... 5
- (2) 老年人口 ..... 6
- (3) 世帯 ..... 7

### 2-2 人口動態

- (1) 出生 ..... 8
  - (1-1) 出生
  - (1-2) 低体重児出生
- (2) 死亡 ..... 10
  - (2-1) 死亡
  - (2-2) 新生児死亡
- (3) 死産 ..... 12
  - (3-1) 死産
  - (3-2) 自然死産
  - (3-3) 人工死産
- (4) 周産期死亡 ..... 15

## 3 主要死因

- (1) 悪性新生物 ..... 16
  - (1-1) 胃
  - (1-2) 肝及び肝内胆管
  - (1-3) 気管、気管支及び肺
- (2) 心疾患 ..... 20
- (3) 脳血管疾患 ..... 21
- (4) 糖尿病 ..... 22
- (5) 肺炎 ..... 23
- (6) 自殺 ..... 24

## 4 母子保健対策

- (1) 妊産婦健康診査 ..... 25
  - (1-1) 妊婦一般健康診査受診一覧
  - (1-2) 妊婦一般健康診査受診状況
  - (1-3) 産婦一般健康診査受診状況
- (2) 乳児健康診査 ..... 33
  - (2-1) 乳児一般健康診査受診状況  
(医療機関委託分)
  - (2-2) 乳児一般健康診査(医療機関委託分)  
における精密診査
  - (2-3) 乳児健康診査受診状況(集団方式)
  - (2-4) 乳児健康診査(集団方式)未受診者  
の状況把握
  - (2-5) 乳児健康診査(集団方式)における  
精密検査
  - (2-6) 乳児健康診査受診率の推移
  - (2-7) 乳児精密検査受診率の推移
- (3) 1歳6ヶ月児健康診査 ..... 45
  - (3-1) 1歳6ヶ月児健康診査受診状況
  - (3-2) 1歳6ヶ月児健康診査未受診者の状  
況把握
  - (3-3) 1歳6ヶ月児精密検査
  - (3-4) 1歳6ヶ月児健康診査受診率の推移
  - (3-5) 1歳6ヶ月児精密検査受診率の推移
  - (3-6) 1歳6ヶ月健康診査未受診者把握率  
の推移
- (4) 3歳児健康診査 ..... 52
  - (4-1) 3歳児健康診査受診状況
  - (4-2) 3歳児健康診査未受診者の状況把握
  - (4-3) 3歳児精密検査
  - (4-4) 3歳児健康診査受診率の推移
  - (4-5) 3歳児精密検査受診率の推移
  - (4-6) 3歳児健康診査未受診者把握率の  
推移
- (5) 歯科健康診査 ..... 59
  - (5-1) 妊婦歯科健康診査
  - (5-2) 1歳6ヶ月児歯科健康診査
  - (5-3) 3歳児歯科健康診査
- (6) 新生児訪問率の推移(市町実施分)・ 61
- (7) 地域ニーズに合った母子保健づくり 62
- (8) 母体保護 ..... 64
  - (8-1) 人工妊娠中絶
  - (8-2) 不妊治療

## 5 感染症対策

### 5-1 結核

- (1) 結核登録者受療状況 …………… 65
- (2) 結核登録者移動状況 …………… 65
- (3) 結核登録と活動性分類 …………… 65

### 5-2 集団かぜ発生状況 …………… 66

### 5-3 予防接種

- (1) 予防接種実施体制 …………… 67
- (2) 予防接種実施状況 …………… 68

## 6 生活習慣病対策

### 6-1 健康増進事業

- (1) 健康教育 …………… 80
- (2) 健康相談 …………… 81
- (3) 訪問指導 …………… 81
- (4) 歯周疾患検診 …………… 82
- (5) 骨粗鬆症検診 …………… 82
- (6) 肝炎ウイルス検診 …………… 83
- (7) 健康診査 …………… 88
- (8) がん検診 …………… 89
  - (8-1) 胃がん
  - (8-2) 子宮がん
  - (8-3) 肺がん
  - (8-4) 乳がん
  - (8-5) 大腸がん

### 6-2 特定健診・特定保健指導

- (1) 特定健康診査 …………… 108
- (2) 特定保健指導 …………… 116

## 7 老人保健対策

### 7-1 後期高齢者医療

- (1) 後期高齢者医療被保険者状況 … 120
- (2) 後期高齢者医療費 …………… 120
- (3) 後期高齢者医療費診療諸率 …… 121

### 7-2 介護保険 …………… 122

# 1 石川中央保健福祉センターの概況





# 1 石川中央保健福祉センターの概況

## (1) 概況・人口動態総覧

(平成30年)

指 標		石川県	管内計	かほく市	白山市	野々市市	津幡町	内灘町
面積 (km <sup>2</sup> ) ※ <sup>1</sup>		4,186.05	963.85	64.44	754.93	13.56	110.59	20.33
人口密度		273.0	274.3	536.5	146.0	4,133.1	332.8	1,316.5
人口 ※ <sup>2</sup>	総 数	1,142,965	264,377	34,572	110,197	56,045	36,799	26,764
	男	554,275	130,272	16,725	53,681	29,007	17,959	12,900
	女	588,690	134,105	17,847	56,516	27,038	18,840	13,864
年齢 区 分 別 人 口 ※ <sup>2</sup>	年少人口(0～14歳)	142,159	36,757	4,605	15,414	8,087	5,128	3,523
	%	12.4	13.9	13.3	14.0	14.4	13.9	13.2
	生産年齢人口(15～64歳)	655,318	157,727	19,662	64,566	34,546	22,757	16,196
	%	57.3	59.7	56.9	58.6	61.6	61.8	60.5
	老年人口(65歳以上)	329,518	66,421	10,261	29,869	10,718	8,705	6,868
%	28.8	25.1	29.7	27.1	19.1	23.7	25.7	
世 帯 ※ <sup>2</sup>	世 帯 数	464,894	102,158	12,301	40,581	25,547	13,023	10,706
	1世帯あたりの人員	2.46	2.59	2.81	2.72	2.19	2.83	2.50
人 口 動 態 ※ <sup>3</sup>	出 生 数	8,359	2,178	295	835	605	248	195
	出生率(人口千対)	7.4	8.3	8.6	7.7	10.9	6.8	7.4
	2,500g未満の出生数	718	195	25	84	50	18	18
	2,500g未満の出生率 (出生百対)	8.6	9.0	8.5	10.1	8.3	7.3	9.2
	死 亡 数	12,723	2,343	377	1,060	346	332	228
	死亡率(人口千対)	11.3	9.0	11.0	9.7	6.2	9.1	8.6
	自然増加数	△ 4,364	△ 165	△ 82	△ 225	259	△ 84	△ 33
	自然増加率	△ 3.9	△ 0.6	△ 2.4	△ 2.1	4.7	△ 2.3	△ 1.2
	乳児死亡数	10	2	—	1	1	—	—
	乳児死亡率(出生千対)	1.2	0.9	0.0	1.2	1.7	0.0	0.0
	新生児死亡数	5	1	—	—	1	—	—
	新生児死亡率(出生千対)	0.6	0.5	0.0	0.0	0.0	0.0	0.0
	死産数	141	41	6	13	11	7	4
	死産率(出産千対)	16.6	18.5	19.9	15.3	17.9	27.5	20.1
	自然死産	82	24	5	5	6	6	2
	人工死産	59	17	1	8	5	1	2
	周産期死亡数	24	6	—	1	3	2	—
	周産期死亡率(出産千対)	2.9	2.7	0.0	1.2	4.9	8.0	0.0
	妊娠満22週以降の死産数	20	5	—	1	2	2	—
	婚姻件数	4,965	1,164	125	429	352	155	103
婚姻率(人口千対)	4.4	4.5	3.6	3.9	6.3	4.2	3.9	
離婚件数	1,469	363	37	126	99	61	40	
離婚率(人口千対)	1.30	1.39	1.08	1.16	1.78	1.67	1.51	

\* 人口、世帯数：H30.10.1現在

年齢区分別人口割合は年齢不詳を除く。

資料：※<sup>1</sup> 国土地理院H30年全国都道府県市区町村面積調

※<sup>2</sup> 石川県の人口と世帯

※<sup>3</sup> 衛生統計年報

## (2) 選択死因別死亡数及び年齢調整死亡率

(平成30年)

指標	石川県	管内計	かほく市	白山市	野々市市	津幡町	内灘町
死亡総数	12,723	2,343	377	1,060	346	332	228
	325.6	310.8	306.5	307.2	300.8	356.7	302.2
結核	15	0	—	—	—	—	—
	0.2	0.0	0.0	0.0	0.0	0.0	0.0
悪性新生物	3,530	695	117	317	99	93	69
	112.6	112.8	115.5	110.7	106.9	124.0	110.2
胃	461	116	25	44	12	15	20
	13.3	16.9	22.5	14.9	11.7	16.2	27.2
肝及び 肝内胆管	190	43	5	23	8	4	3
	5.9	6.6	4.8	7.1	7.8	6.0	4.7
気管、気管支及 び肺	709	127	25	48	24	16	14
	22.5	20.5	21.5	18.6	26.6	20.4	18.9
心疾患	2,039	355	75	152	47	49	32
	45.9	40.7	47.6	38.2	34.3	51.7	36.5
脳血管疾患	1,135	187	24	101	27	21	14
	27.3	22.3	18.1	26.1	19.3	20.9	21.0
糖尿病	134	20	7	9	1	2	1
	3.7	2.1	4.4	2.1	0.4	1.5	1.6
肺炎	772	140	26	60	26	18	10
	14.4	13.0	13.3	12.5	16.1	13.6	8.8
肝疾患	139	26	5	12	2	3	4
	5.2	4.4	6.8	4.8	2.0	3.8	4.5
腎不全	243	35	7	17	5	5	1
	5.3	4.1	7.6	3.9	3.9	4.5	0.8
老衰	1,049	186	12	101	24	27	22
	13.6	14.1	5.3	18.2	9.6	13.8	18.5
不慮の事故	410	64	11	27	9	14	3
	12.9	9.8	8.4	12.3	7.7	13.5	2.9
交通事故	38	9	2	3	1	3	—
	1.7	1.3	0.8	1.2	2.2	2.2	0.0
自殺	146	32	4	12	7	7	2
	10.7	11.2	10.4	10.1	11.0	22.5	6.9

上段：死亡数 下段：年齢調整死亡率

資料：衛生統計年報

(3) 各種施設

項目	種別	管内計	かほく市	白山市	野々市市	津幡町	内灘町
高齢者施設*1 H30.5.1現在	特別養護老人ホーム	19(5)	4(2)	10(3)	2	2	1
	介護老人保健施設	7	-	2	3	1	1
	介護療養型医療施設	2	2	-	-	-	-
	軽費老人ホーム	8	1	4	2	-	1
	有料老人ホーム	21	1	7	11	-	2
	サービス付き高齢者住宅	11	-	4	5	2	-
	認知症ク、ルーフ、ホーム	38	8	12	4	9	5
	訪問看護ステーション	18	2	6	6	2	2
	地域包括支援センター	13	1	7	3	1	1
障害保健福祉施設*2 H30.4現在	障害保健福祉サービス事業所	50	8	24	10	6	2
	生活介護	16	3	8	4	1	-
	短期入所	11	2	4	4	1	-
	生活訓練(宿泊)	1	1	-	-	-	-
	就労移行	2	-	2	-	-	-
	就労継続支援(A・B型)	45	7	22	9	5	2
	障害保健福祉サービス事業所 (ク、ルーフ、ホーム)	43	5	22	10	5	1
	地域活動支援センター	3	1	1	1	-	-
	相談支援事業所	24	2	11	5	2	4
	障害者支援施設	2	-	1	-	1	-
	児童発達支援センター	1	-	1	-	-	-
	障害児通所支援事業所	18	2	6	5	3	2
保育・教育施設*3 H30.4.1現在 H30.5.1現在	保育所	45	-	21	9	8	7
	認定こども園	8	8	-	-	-	-
	幼稚園	12	1	6	2	2	1
	幼保連携型認定こども園	23	2	9	7	4	1
	小学校	46	6	19	5	9	7
	中学校	19	3	10	2	2	2
	高等学校	7	-	4	1	1	1
	高等専門学校	1	-	-	-	1	-
	短期大学	1	-	1	-	-	-
	大学	5	1	1	2	-	1
	特別支援学校	1	-	-	1	-	-
	専修学校	1	-	-	-	1	-
	各種学校	3	1	1	1	-	-

資料\*1 石川県長寿社会課調べ

( )内は地域密着型の施設数

2 石川県障害保健福祉課事務提要(平成30年度)

3 石川県市町勢要覧(平成30年版)

## (4) 健康づくりマンパワー

(平成30年5月1日現在)

種 別	石川県	管内計	かほく市	白山市	野々市市	津幡町	内灘町
健康づくり推進員	4,227 (251)	286 (32)		124 (7)	97 (3)	45 (2)	20 (20)
食生活改善推進員	2,348 (291)	454 (38)	50	256 (9)	48 (6)	80 (3)	20 (20)
母子保健推進員	177 (67)	45 (8)	3	20 (4)	7 (3)	15 (1)	
老人保健ビジター	180 (55)	0 0					
運動普及推進員	840 (75)	0 0					
メンタルヘルスホ`ランティア	323+3団体 (10)	56 0		56			
計 (実)	7,676 +3団体	802	53	446	146	137	20
(延)	8,095 +3団体	841	53	456	152	140	40

※( )内は他の推進員の兼務者数を再掲

資料：「健康推進の主要指標（平成30年度版）」

2 人 口

2 - 1 人口静態

2 - 2 人口動態



## 2-1 人口動態

### (1) 人口

表1 人口の推移

(人)

	H21年	H22年	H23年	H24年	H25年	H26年	H27年	H28年	H29年	H30年
石川県	1,166,656	1,169,788	1,166,315	1,162,953	1,159,015	1,155,450	1,154,008	1,150,818	1,147,447	1,142,965
管内計	259,586	260,862	261,544	262,305	262,804	263,211	262,560	263,035	263,669	264,377
かほく市	34,757	34,651	34,522	34,351	34,300	34,329	34,219	34,250	34,390	34,572
白山市	110,749	110,459	110,129	109,897	109,411	109,100	109,287	109,617	109,904	110,197
野々市市	50,594	51,885	52,931	54,136	55,147	55,877	55,099	55,290	55,517	56,045
津幡町	36,756	36,940	36,939	36,877	36,893	36,961	36,968	36,913	36,957	36,799
内灘町	26,730	26,927	27,023	27,044	27,053	26,944	26,987	26,965	26,901	26,764

資料：「石川県の人口と世帯」（各年10月1日現在）  
H17年、H22年、H27年は国勢調査結果

表2 人口の推移指数

	S60年	H2年	H7年	H12年	H17年	H22年	H27年	H28年	H29年	H30年
石川県	118	119	120	120	120	119	118	117	117	117
管内計	152	161	172	179	184	189	190	190	191	191
かほく市	111	109	111	111	112	111	109	110	110	111
白山市	140	148	157	160	164	165	164	164	165	165
野々市市	329	362	381	415	437	472	502	504	506	510
津幡町	116	123	144	162	169	175	175	175	175	174
内灘町	282	302	323	325	329	329	330	330	329	327

\*指数は昭和40年の人口を100とした

図1 人口の推移指数

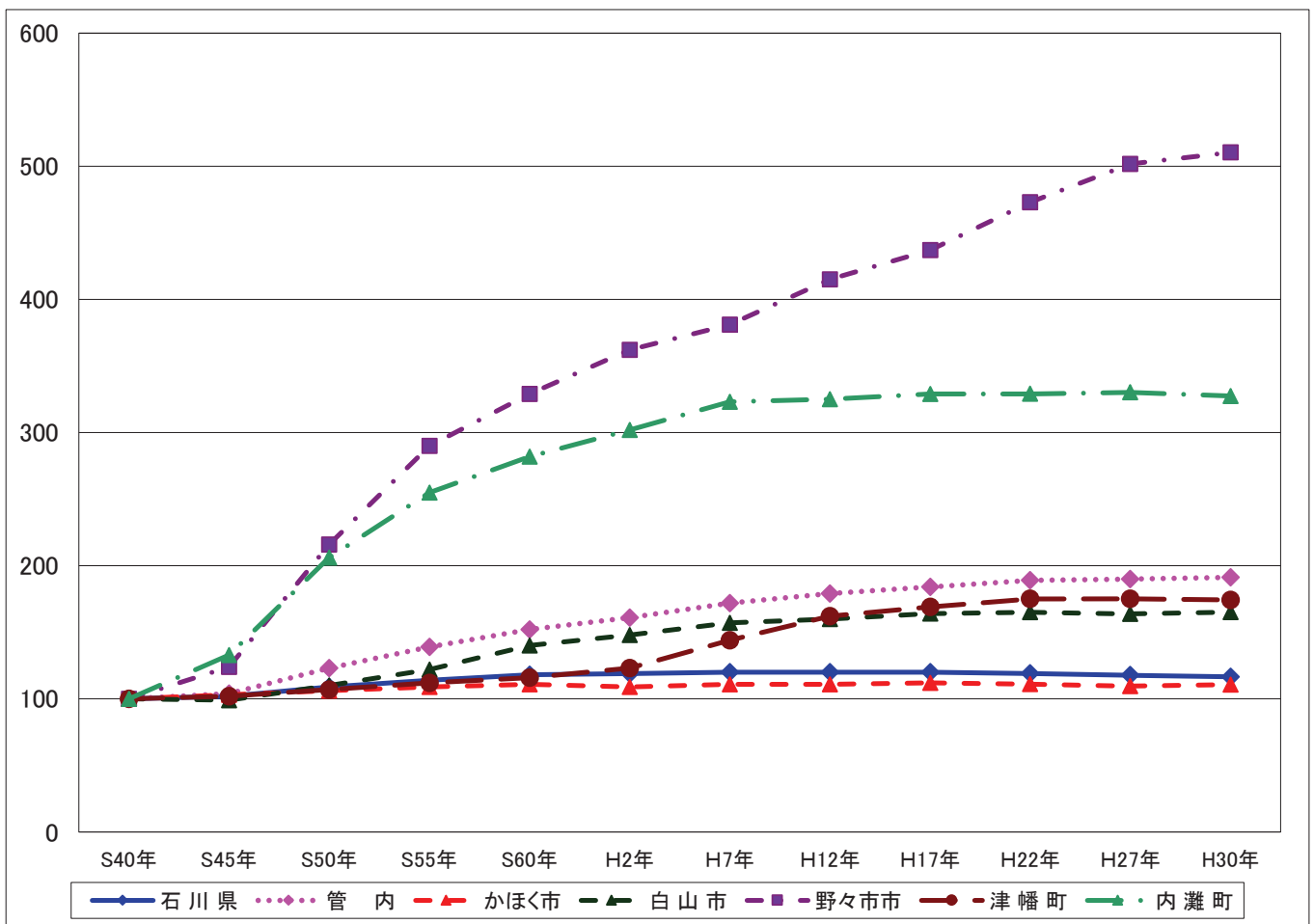

(2) 老年人口

表3 老年人口の推移

(人)

	H21年	H22年	H23年	H24年	H25年	H26年	H27年	H28年	H29年	H30年
石川県	273,573	275,337	276,125	288,805	299,997	310,979	317,151	322,417	326,574	329,518
管内計	50,016	51,145	51,788	54,599	57,635	60,457	62,132	63,797	65,223	66,421
かほく市	8,307	8,459	8,519	8,867	9,221	9,620	9,812	10,019	10,197	10,261
白山市	22,548	22,807	23,022	24,252	25,632	27,001	27,915	28,657	29,307	29,869
野々市市	7,496	7,908	8,109	8,691	9,259	9,689	9,824	10,206	10,464	10,718
津幡町	6,579	6,730	6,783	7,111	7,486	7,848	8,146	8,331	8,525	8,705
内灘町	5,086	5,241	5,355	5,678	6,037	6,299	6,435	6,584	6,730	6,868

資料：「石川県の人口と世帯」（各年10月1日現在）  
H17年、H22年、H27年は国勢調査結果

表4 老年人口占有率の推移

(%)

	H21年	H22年	H23年	H24年	H25年	H26年	H27年	H28年	H29年	H30年
石川県	23.4	23.7	23.9	25.0	26.1	27.1	27.9	28.4	28.5	28.8
管内計	19.3	19.7	19.9	20.8	22.1	23.1	23.6	24.3	24.7	25.1
かほく市	23.9	24.4	24.7	25.8	26.9	28.0	28.7	29.3	29.7	29.7
白山市	20.4	20.7	20.9	22.1	23.5	24.8	25.6	26.2	26.7	27.1
野々市市	14.8	15.6	15.6	16.4	17.1	17.7	18.7	19.4	18.8	19.1
津幡町	17.9	18.2	18.4	19.3	20.3	21.3	22.2	22.7	23.1	23.7
内灘町	19.0	19.6	19.0	21.2	22.5	23.6	24.0	24.6	25.0	25.7

資料：「石川県の人口と世帯」（各年10月1日現在）  
H17年、H22年、H27年は国勢調査結果

図2 老年人口占有率の推移

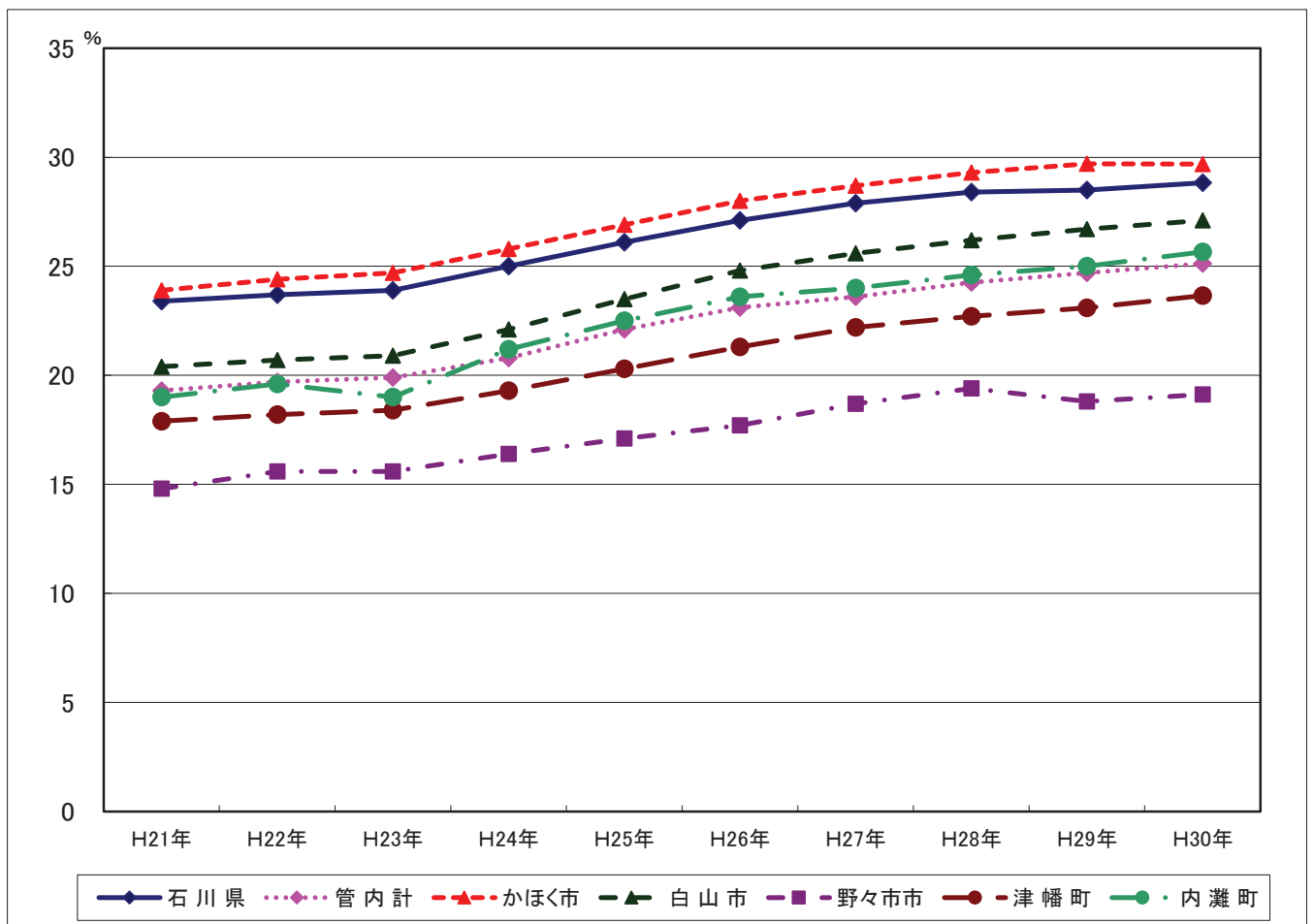



### (3) 世帯数

表5 世帯数の推移

(世帯)

	H21年	H22年	H23年	H24年	H25年	H26年	H27年	H28年	H29年	H30年
石川県	443,480	441,170	444,830	448,235	452,067	455,871	453,368	457,359	461,390	464,894
管内計	93,004	92,624	94,165	95,624	96,882	98,143	97,793	99,137	100,583	102,158
かほく市	11,148	11,084	11,200	11,311	11,447	11,640	11,604	11,771	11,988	12,301
白山市	37,494	36,556	36,979	37,403	37,704	38,157	38,439	39,189	39,948	40,581
野々市市	22,931	23,024	23,761	24,489	25,038	25,421	24,759	24,938	25,106	25,547
津幡町	11,554	11,942	12,120	12,241	12,408	12,593	12,545	12,709	12,914	13,023
内灘町	9,877	10,018	10,105	10,180	10,285	10,332	10,446	10,530	10,627	10,706

資料：「石川県の人口と世帯」（各年10月1日現在）  
H17年、H22年、H27年は国勢調査結果

表6 世帯あたりの人員の推移

(人)

	S60年	H2年	H7年	H12年	H17年	H22年	H27年	H28年	H29年	H30年
石川県	3.4	3.2	3.1	2.9	2.8	2.7	2.6	2.5	2.5	2.5
管内計	3.6	3.5	3.3	3.1	2.9	2.8	2.7	2.7	2.6	2.6
かほく市	4.1	4.0	3.8	3.5	3.3	3.2	3.0	2.9	2.9	2.8
白山市	3.9	3.8	3.6	3.3	3.1	3.0	2.8	2.8	2.8	2.7
野々市市	2.8	2.7	2.6	2.4	2.3	2.3	2.2	2.2	2.2	2.2
津幡町	4.1	3.8	3.7	3.4	3.2	3.1	3.0	2.9	2.9	2.8
内灘町	3.3	3.2	3.1	2.9	2.8	2.7	2.6	2.6	2.5	2.5

資料：「石川県の人口と世帯」（各年10月1日現在）

図3 世帯あたりの人員の推移

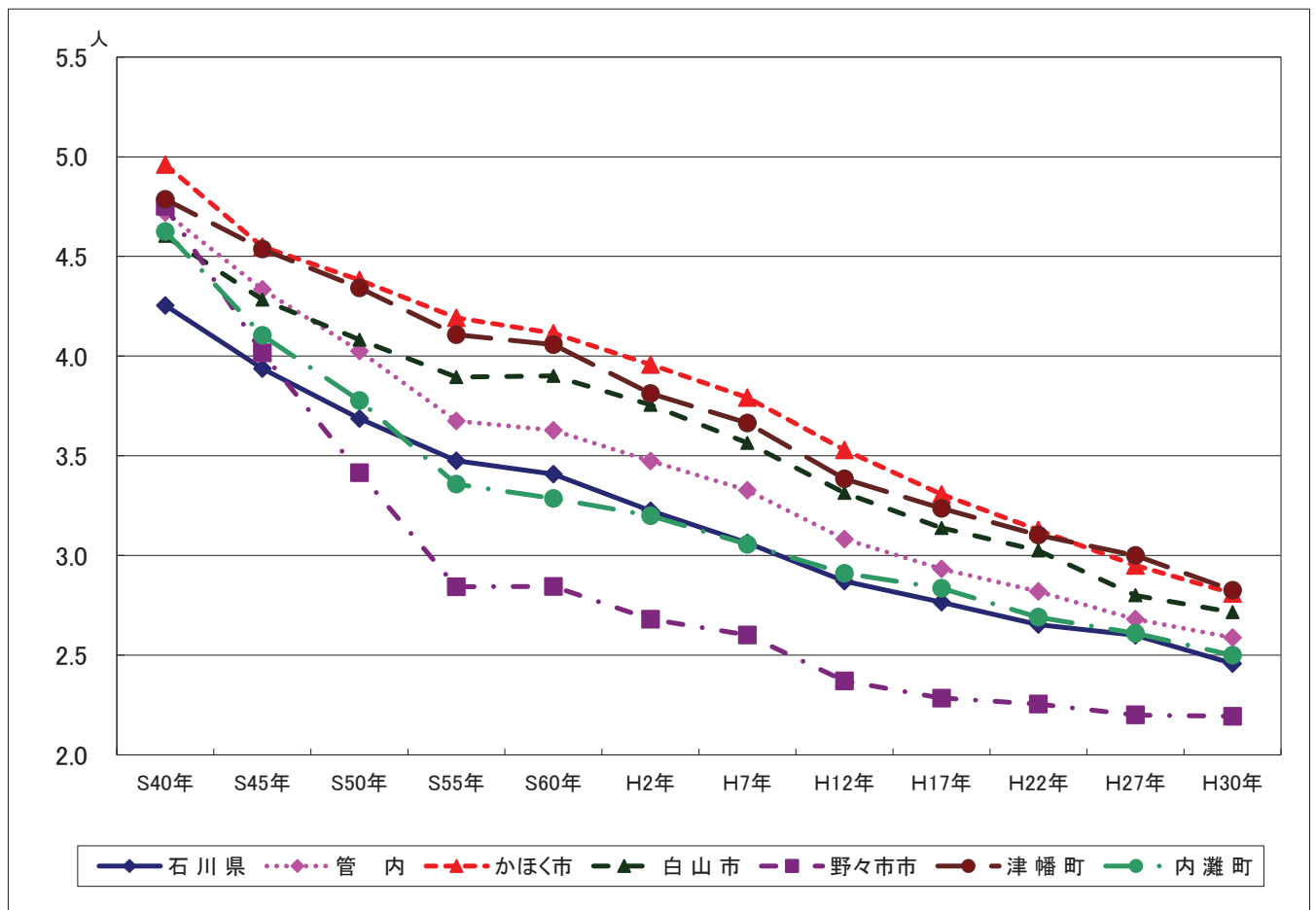

## 2-2 人口動態

### (1) 出生

#### (1-1) 出生

表7 出生数の推移

	H21年	H22年	H23年	H24年	H25年	H26年	H27年	H28年	H29年	H30年
石川県	9,849	9,602	9,555	9,544	9,449	8,961	9,072	8,927	8,696	8,359
管内計	2,377	2,339	2,329	2,338	2,314	2,254	2,248	2,308	2,252	2,178
かほく市	265	252	252	282	254	262	254	272	283	295
白山市	944	966	931	914	873	846	839	881	870	835
野々市市	628	604	611	686	634	675	671	663	652	605
津幡町	332	313	350	268	327	269	297	313	276	248
内灘町	208	204	185	188	226	202	187	179	171	195

\*衛生統計年報

表8 出生率(人口千対)の推移

	H21年	H22年	H23年	H24年	H25年	H26年	H27年	H28年	H29年	H30年
石川県	8.5	8.3	8.3	8.2	8.2	7.8	7.9	7.8	7.7	7.4
管内計	9.2	9.0	9.0	8.9	8.8	8.6	8.6	8.8	8.6	8.3
かほく市	7.7	7.3	7.4	8.2	7.4	7.6	7.5	8.0	8.3	8.6
白山市	8.6	8.8	8.5	8.3	8.0	7.8	7.7	8.1	8.0	7.7
野々市市	12.5	11.7	11.6	12.7	11.5	12.1	12.3	12.1	11.9	10.9
津幡町	9.1	8.5	9.5	7.3	8.9	7.3	8.1	8.5	7.5	6.8
内灘町	7.8	7.6	6.9	7.0	8.4	7.5	7.0	6.7	6.4	7.4

\*衛生統計年報

図4 出生率(人口千対)の推移

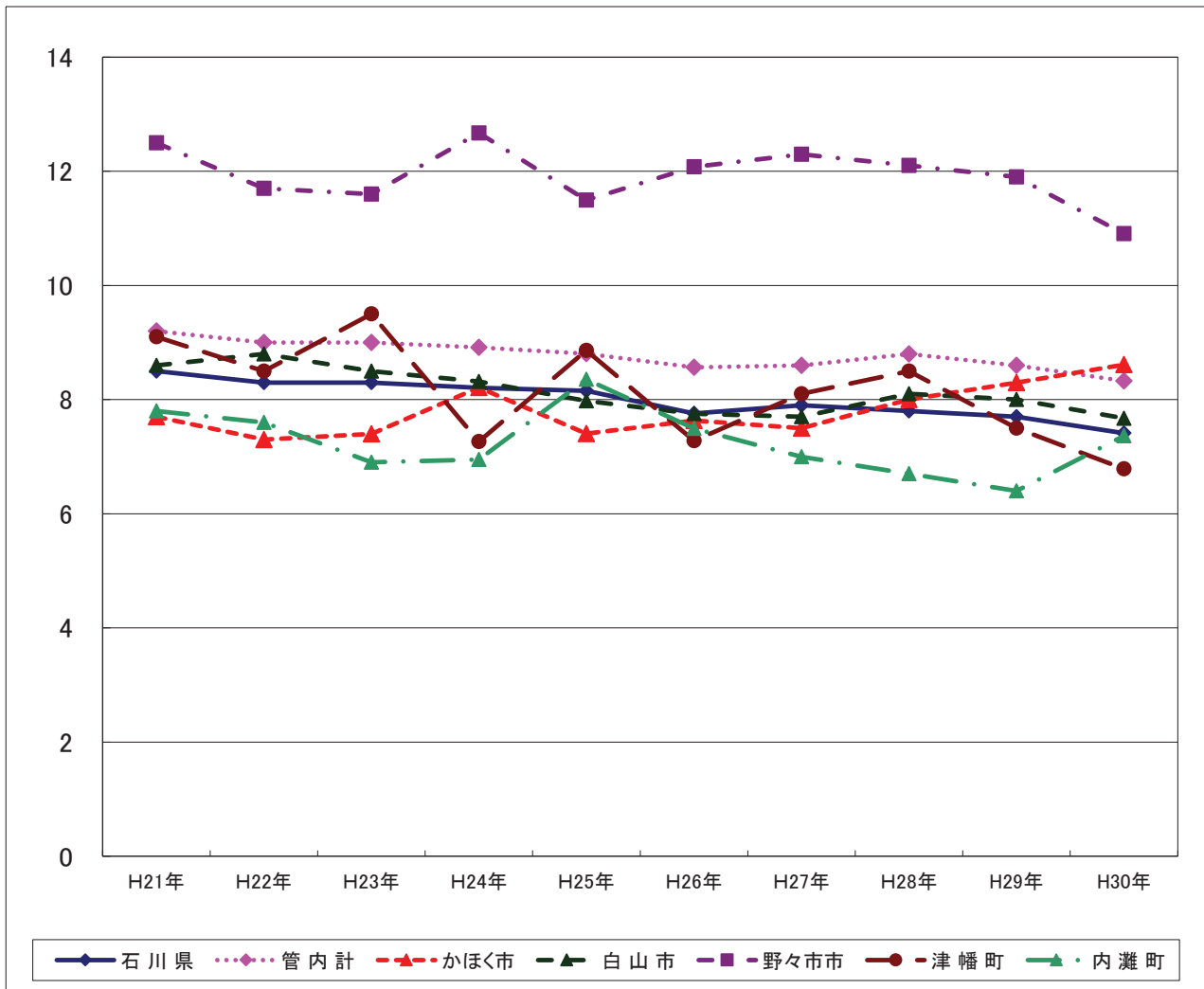

(1-2) 低体重児（2,500g未満）出生

表9 低体重児出生数の推移

	H21年	H22年	H23年	H24年	H25年	H26年	H27年	H28年	H29年	H30年
石川県	773	842	850	823	868	811	861	772	790	718
管内計	193	199	206	199	235	198	213	229	187	195
かほく市	24	23	21	29	31	26	31	24	25	25
白山市	59	78	83	66	75	82	66	81	71	84
野々市市	58	50	47	67	66	54	74	70	53	50
津幡町	24	26	36	16	36	22	30	41	22	18
内灘町	28	22	19	21	27	14	12	13	16	18

\*衛生統計年報

表10 低体重児出生率（出生百対）の推移

	H21年	H22年	H23年	H24年	H25年	H26年	H27年	H28年	H29年	H30年
石川県	7.8	8.8	8.9	8.6	9.7	9.1	9.5	8.6	9.1	8.6
管内計	8.1	8.5	8.8	8.5	10.2	8.8	9.5	9.9	8.3	9.0
かほく市	9.1	9.1	8.3	10.3	12.2	9.9	12.2	8.8	8.8	8.5
白山市	6.3	8.1	8.9	7.2	8.6	9.7	7.9	9.2	8.2	10.1
野々市市	9.2	8.3	7.7	9.8	10.4	8.0	11.0	10.6	8.1	8.3
津幡町	7.2	8.3	10.3	6.0	11.0	8.2	10.1	13.1	8.0	7.3
内灘町	13.5	10.8	10.3	11.2	11.9	6.9	6.4	7.3	9.4	9.2

\*衛生統計年報

図5 低体重児（2,500g未満）出生率（出生百対）の推移

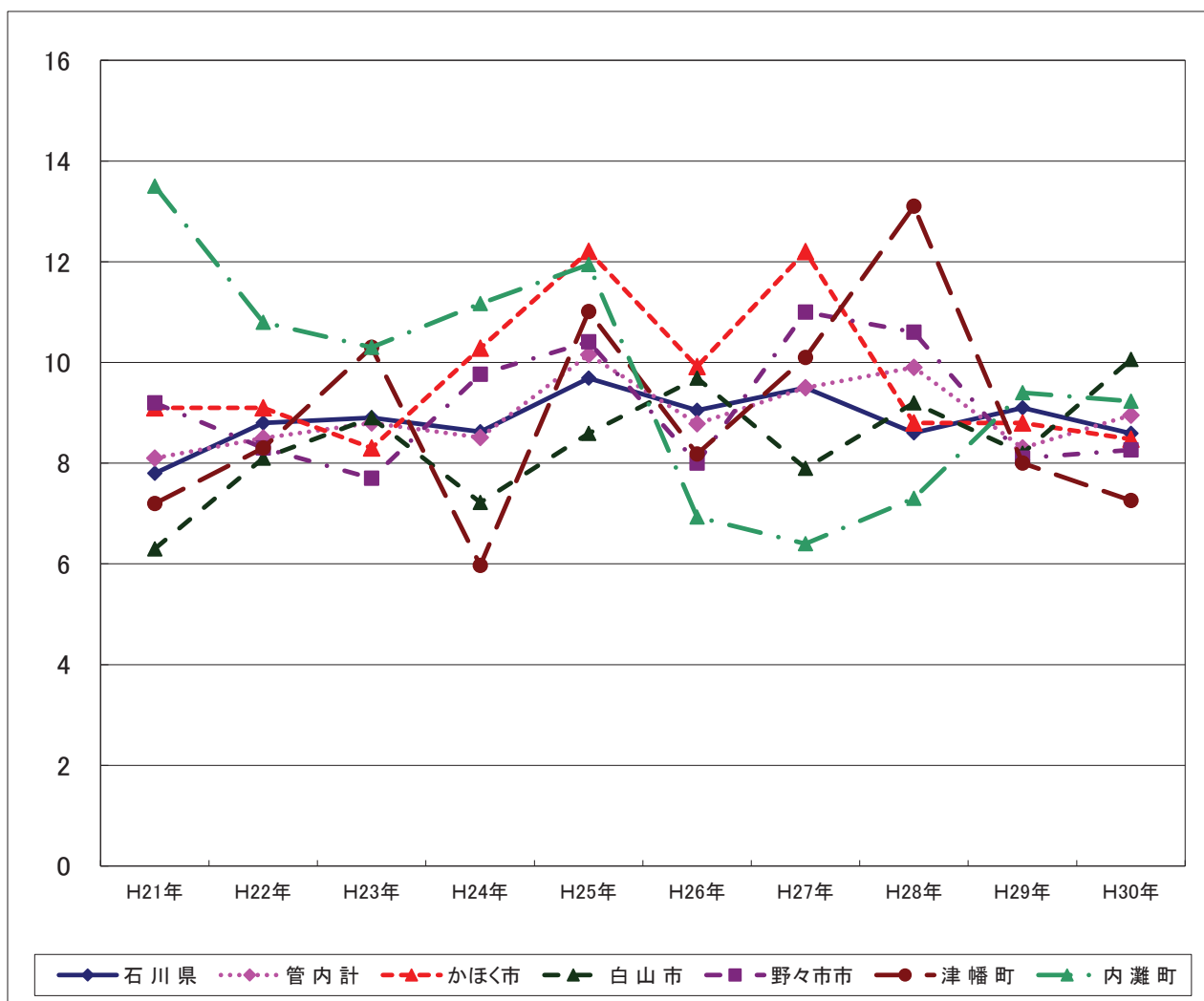

(2) 死亡

(2-1) 死亡

表11 死亡数の推移

	H21年	H22年	H23年	H24年	H25年	H26年	H27年	H28年	H29年	H30年
石川県	11,246	11,607	11,962	12,223	12,223	12,190	12,280	12,442	12,727	12,723
管内計	1,972	2,050	2,232	2,148	2,150	2,189	2,205	2,259	2,357	2,343
かほく市	323	369	388	352	369	345	369	337	369	377
白山市	863	929	1,032	997	952	1,024	990	1,046	1,054	1,060
野々市市	284	279	277	315	319	300	318	317	385	346
津幡町	300	291	310	292	305	311	312	331	305	332
内灘町	202	182	225	192	205	209	216	228	244	228

\*衛生統計年報

表12 死亡率（人口千対）の推移

	H21年	H22年	H23年	H24年	H25年	H26年	H27年	H28年	H29年	H30年
石川県	9.7	10.0	10.4	10.5	10.5	10.6	10.7	10.9	11.2	11.3
管内計	7.6	7.9	8.6	8.2	8.2	8.3	8.4	8.7	9.0	9.0
かほく市	9.4	10.7	11.3	10.2	10.8	10.0	10.9	9.9	10.8	11.0
白山市	7.8	8.5	9.4	9.1	9.1	9.4	9.1	9.6	9.7	9.7
野々市市	5.6	5.4	5.3	5.8	5.8	5.4	5.8	5.8	7.0	6.2
津幡町	8.2	7.9	8.4	7.9	8.3	8.4	8.5	9.0	8.3	9.1
内灘町	7.6	6.8	8.4	7.1	7.6	7.8	8.1	8.5	9.2	8.6

\*衛生統計年報

図6 死亡率（人口千対）の推移

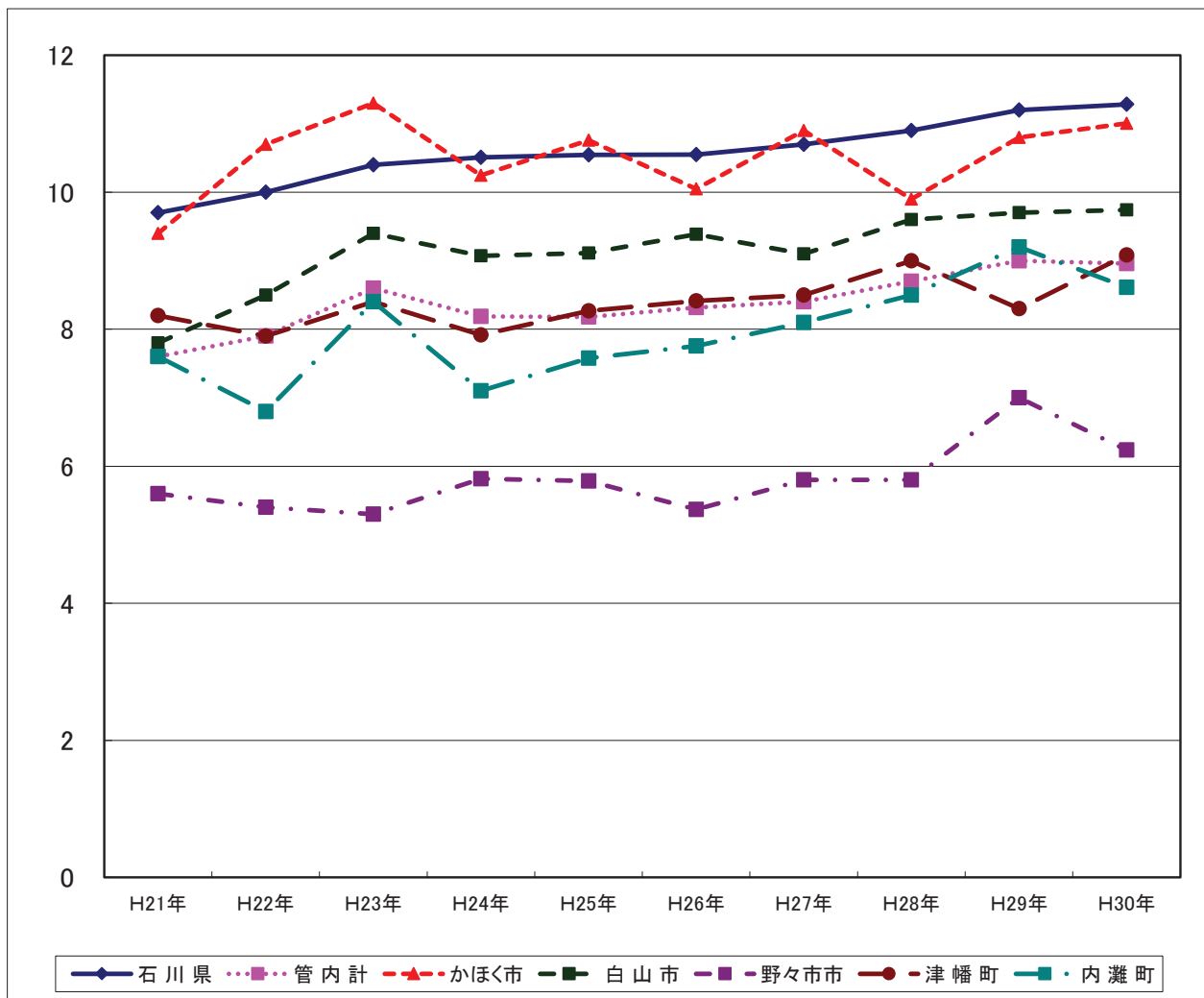

(2-2) 新生児死亡

表13 新生児死亡数の推移

	H21年	H22年	H23年	H24年	H25年	H26年	H27年	H28年	H29年	H30年
石川県	8	17	10	13	8	5	5	7	7	5
管内計	2	4	4	4	0	0	1	1	1	1
かほく市	0	0	0	1	0	0	0	0	0	0
白山市	0	1	1	2	0	0	1	0	0	0
野々市市	1	2	2	1	0	0	0	0	0	1
津幡町	1	0	1	0	0	0	0	1	0	0
内灘町	0	1	0	0	0	0	0	0	1	0

\*衛生統計年報

表14 新生児死亡率（出生千対）の推移

	H21年	H22年	H23年	H24年	H25年	H26年	H27年	H28年	H29年	H30年
石川県	0.8	1.8	1.0	1.4	0.8	0.6	0.6	0.8	0.8	0.6
管内計	0.8	1.7	1.7	1.7	0.0	0.0	0.4	0.4	0.4	0.5
かほく市	0.0	0.0	0.0	3.5	0.0	0.0	0.0	0.0	0.0	0.0
白山市	0.0	1.0	1.1	2.2	0.0	0.0	1.2	0.0	0.0	0.0
野々市市	1.6	3.3	3.3	1.5	0.0	0.0	0.0	0.0	0.0	1.7
津幡町	3.0	0.0	2.9	0.0	0.0	0.0	0.0	3.2	0.0	0.0
内灘町	0.0	4.9	0.0	0.0	0.0	0.0	0.0	5.9	5.8	0.0

\*衛生統計年報

図7 新生児死亡率（出生千対）の推移

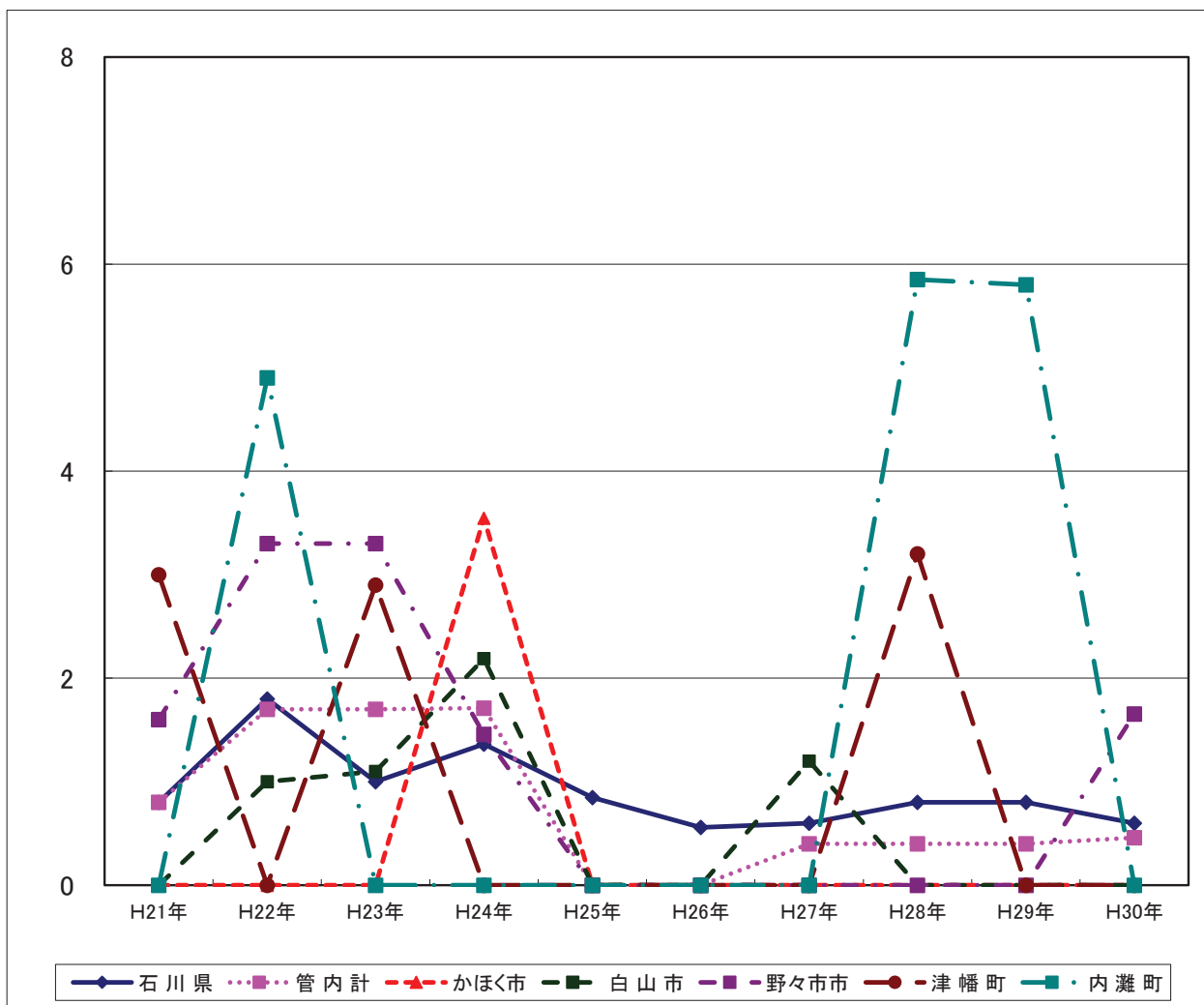

(3) 死産

(3-1) 死産

表15 死産数の推移

	H21年	H22年	H23年	H24年	H25年	H26年	H27年	H28年	H29年	H30年
石川県	207	213	221	189	169	187	188	159	163	141
管内計	57	47	53	51	33	47	37	27	39	41
かほく市	9	10	7	3	2	6	2	2	3	6
白山市	24	15	20	17	10	23	17	10	14	13
野々市市	11	14	13	10	8	12	8	9	10	11
津幡町	8	5	9	8	7	3	8	2	8	7
内灘町	5	3	4	7	6	3	2	4	4	4

\*衛生統計年報

表16 死産率（出産千対）の推移

	H21年	H22年	H23年	H24年	H25年	H26年	H27年	H28年	H29年	H30年
石川県	20.6	21.7	22.6	19.4	17.6	20.4	20.3	17.5	18.4	16.6
管内計	23.4	19.7	22.3	21.3	14.1	20.4	16.2	11.6	17.0	18.5
かほく市	32.8	38.2	27.0	10.5	7.8	22.4	7.8	7.3	10.5	19.9
白山市	24.8	15.3	21.0	18.3	11.3	26.5	19.9	11.2	15.8	15.3
野々市市	17.2	22.7	20.8	14.4	12.5	17.5	11.8	13.4	15.1	17.9
津幡町	23.5	15.7	25.1	29.0	21.0	11.0	26.2	6.3	28.2	27.5
内灘町	23.5	14.5	21.2	35.9	25.9	14.6	10.6	21.9	22.9	20.1

\*衛生統計年報

図8 死産率（出産千対）の推移

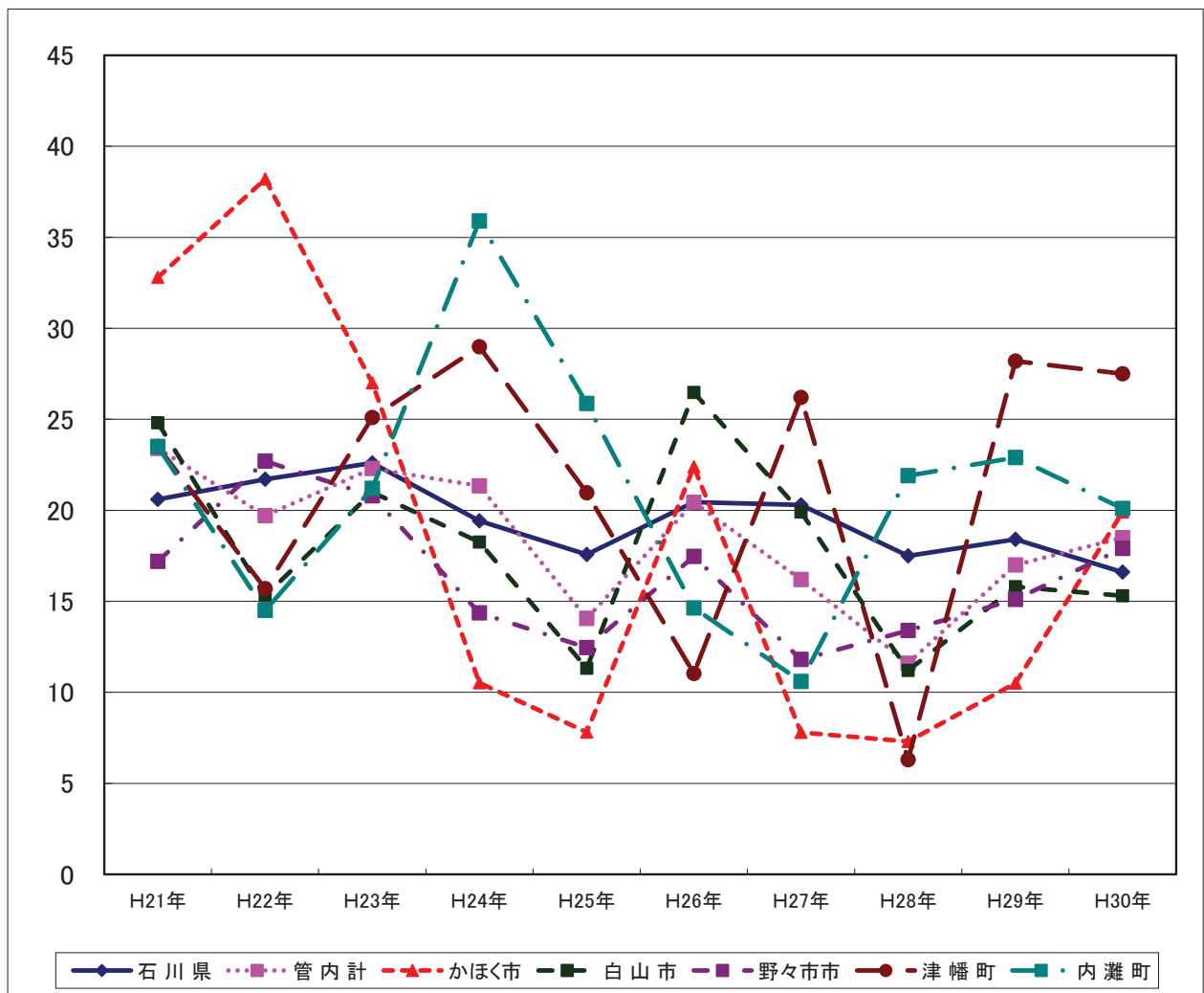

(3-2) 自然死産

表17 自然死産数の推移

	H21年	H22年	H23年	H24年	H25年	H26年	H27年	H28年	H29年	H30年
石川県	124	122	136	111	97	107	104	85	94	82
管内計	41	29	36	35	24	30	22	13	24	24
かほく市	8	7	5	1	2	5	0	0	3	5
白山市	17	11	13	10	6	12	9	5	8	5
野々市市	6	7	9	11	6	9	7	4	7	6
津幡町	5	2	6	6	5	2	5	2	4	6
内灘町	5	2	3	7	5	2	1	2	2	2

\*衛生統計年報

表18 自然死産率（出産千対）の推移

	H21年	H22年	H23年	H24年	H25年	H26年	H27年	H28年	H29年	H30年
石川県	12.3	12.4	13.9	11.4	10.1	11.7	11.2	9.4	10.6	9.6
管内計	16.8	12.2	15.1	14.7	10.2	13.0	9.6	5.6	10.5	10.8
かほく市	29.2	26.7	19.3	3.5	7.8	18.7	0.0	0.0	10.5	16.6
白山市	17.6	11.2	13.7	10.7	6.8	13.8	10.5	5.6	9.0	5.9
野々市市	9.4	11.3	14.4	15.8	9.3	13.1	10.3	6.0	10.6	9.7
津幡町	14.7	6.3	16.7	21.7	15.0	7.4	16.4	6.3	14.1	23.5
内灘町	23.5	9.7	15.9	35.9	21.6	9.8	5.3	10.9	11.4	10.1

\*衛生統計年報

図9 自然死産率（出産千対）の推移

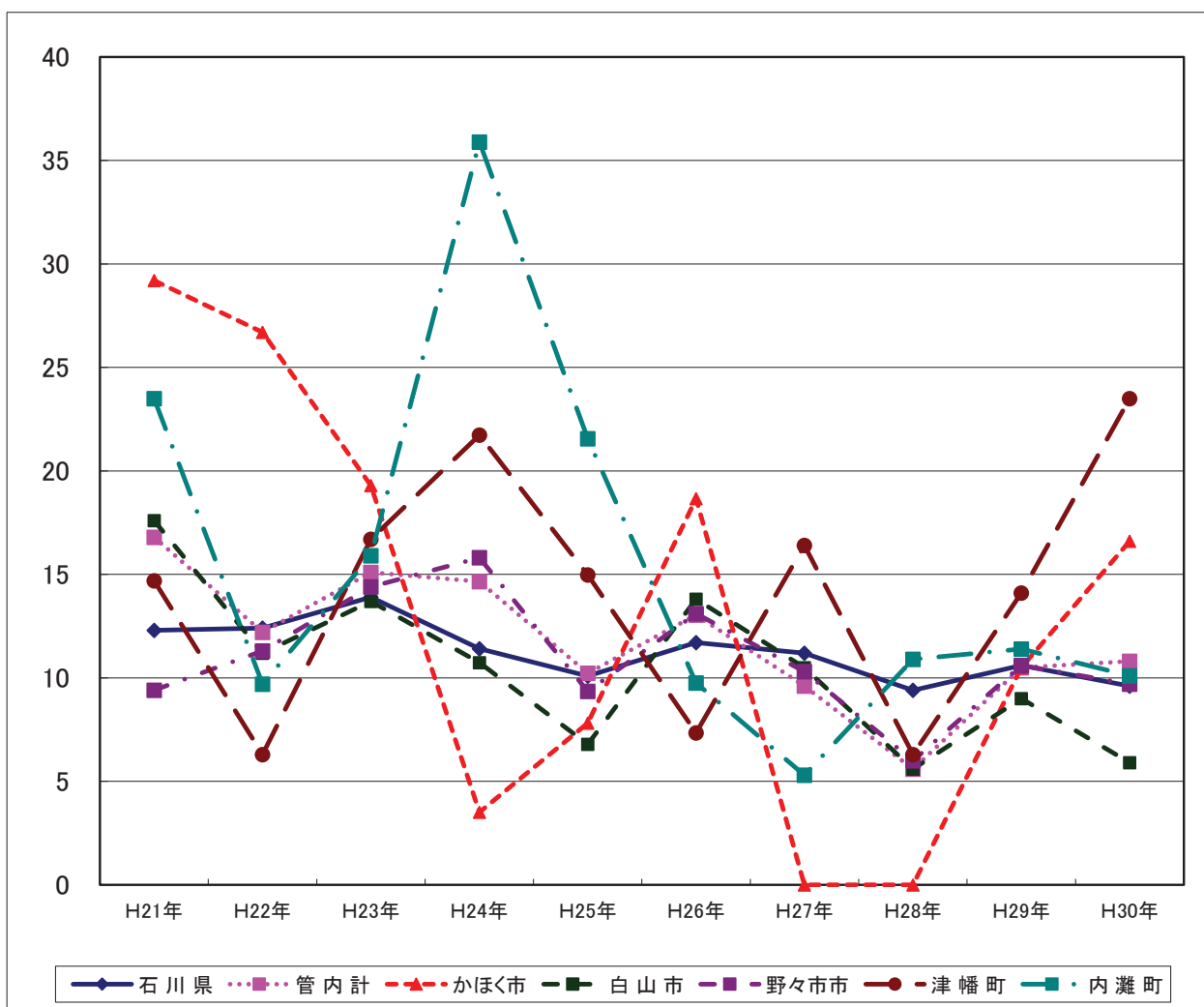

(3-3) 人工死産

表19 人工死産数の推移

	H21年	H22年	H23年	H24年	H25年	H26年	H27年	H28年	H29年	H30年
石川県	83	91	85	78	72	80	84	74	69	59
管内計	16	18	17	16	9	17	15	14	15	17
かほく市	1	3	2	2	0	1	2	2	0	1
白山市	7	4	7	7	4	11	8	5	6	8
野々市市	5	7	4	5	2	3	1	5	3	5
津幡町	3	3	3	2	2	1	3	0	4	1
内灘町	0	1	1	0	1	1	1	2	2	2

\*衛生統計年報

表20 人工死産率（出産千対）の推移

	H21年	H22年	H23年	H24年	H25年	H26年	H27年	H28年	H29年	H30年
石川県	8.3	9.3	8.0	8.0	7.5	8.8	9.1	8.1	7.8	6.9
管内計	6.6	7.5	6.7	6.7	3.8	7.4	6.6	6.0	6.5	7.7
かほく市	3.6	11.5	7.0	7.0	0.0	3.7	7.8	7.3	0.0	3.3
白山市	7.2	4.1	7.5	7.5	4.5	12.7	9.3	5.6	6.8	9.4
野々市市	7.8	11.3	7.2	7.2	3.1	4.4	1.5	7.4	4.5	8.1
津幡町	8.8	9.4	7.2	7.2	6.0	3.7	9.8	0.0	14.1	3.9
内灘町	0.0	4.8	0.0	0.0	4.3	4.9	5.3	10.9	11.4	10.1

\*衛生統計年報

図10 人工死産率（出産千対）の推移

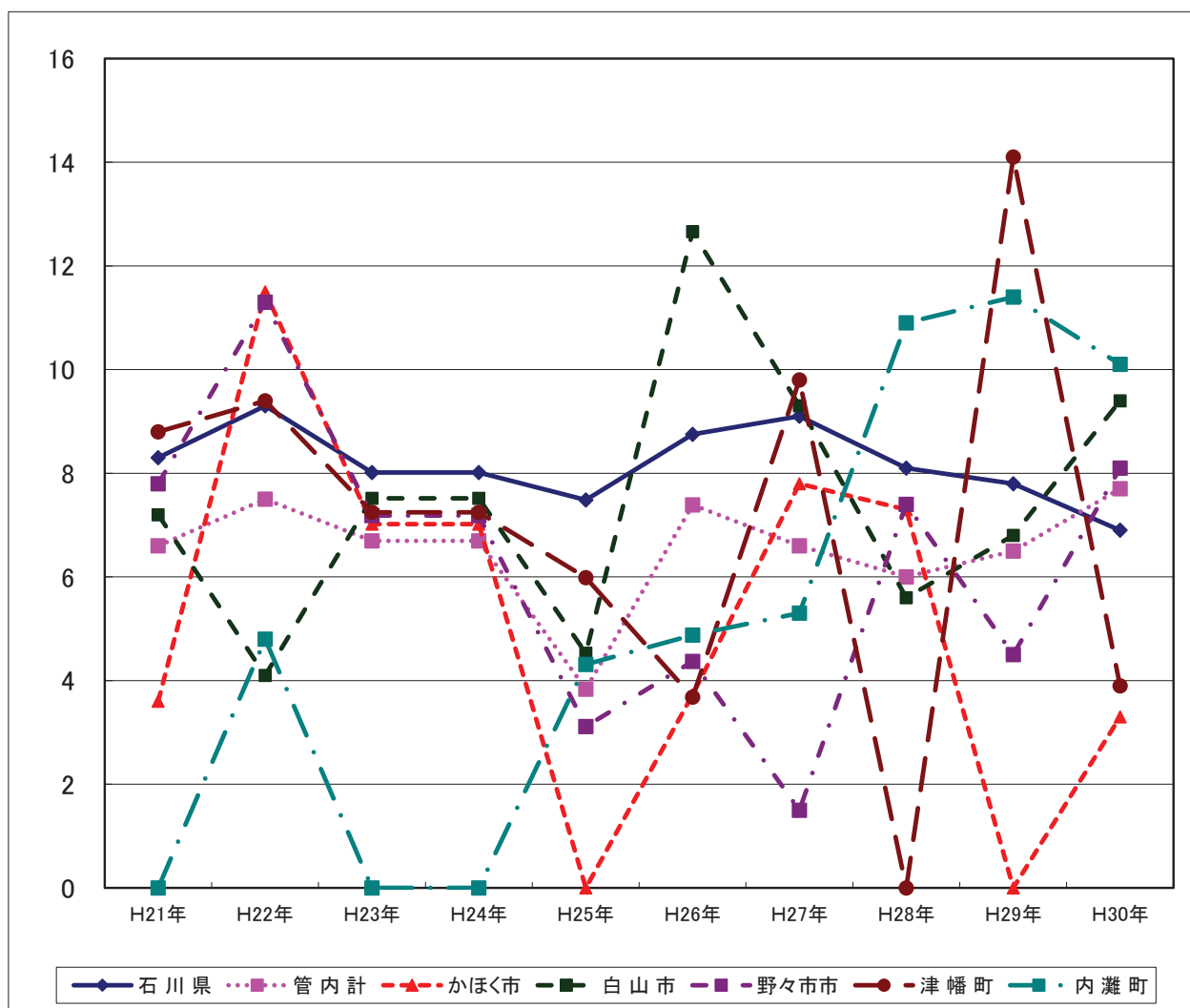



(4) 周産期死亡

表21 周産期死亡数の推移

	H21年	H22年	H23年	H24年	H25年	H26年	H27年	H28年	H29年	H30年
石川県	38	54	49	36	34	25	47	24	32	24
管内計	13	15	13	9	7	5	7	3	8	6
かほく市	4	2	2	0	0	2	0	0	0	0
白山市	5	4	4	3	3	2	3	0	3	1
野々市市	1	7	3	4	1	1	2	1	3	3
津幡町	1	1	3	0	2	0	2	2	1	1
内灘町	2	1	1	2	1	0	0	0	1	2

\*衛生統計年報

表22 周産期死亡率（出産千対）の推移

	H21年	H22年	H23年	H24年	H25年	H26年	H27年	H28年	H29年	H30年
石川県	3.8	5.6	5.1	3.7	3.5	2.8	5.2	2.7	3.7	2.9
管内計	5.4	6.4	5.6	3.8	3.0	2.2	3.1	1.3	3.5	2.7
かほく市	14.9	7.9	7.9	0.0	0.0	7.6	0.0	0.0	0.0	0.0
白山市	5.3	4.1	4.3	3.2	3.4	2.4	3.6	0.0	3.4	1.2
野々市市	1.6	11.5	4.9	5.7	1.6	1.5	3.0	1.5	4.6	4.9
津幡町	3.0	3.2	8.5	0.0	6.0	0.0	6.7	6.3	3.6	8.0
内灘町	9.5	4.9	5.4	10.3	4.3	0.0	0.0	0.0	5.8	0.0

\*衛生統計年報

図11 周産期死亡率（出産千対）の推移

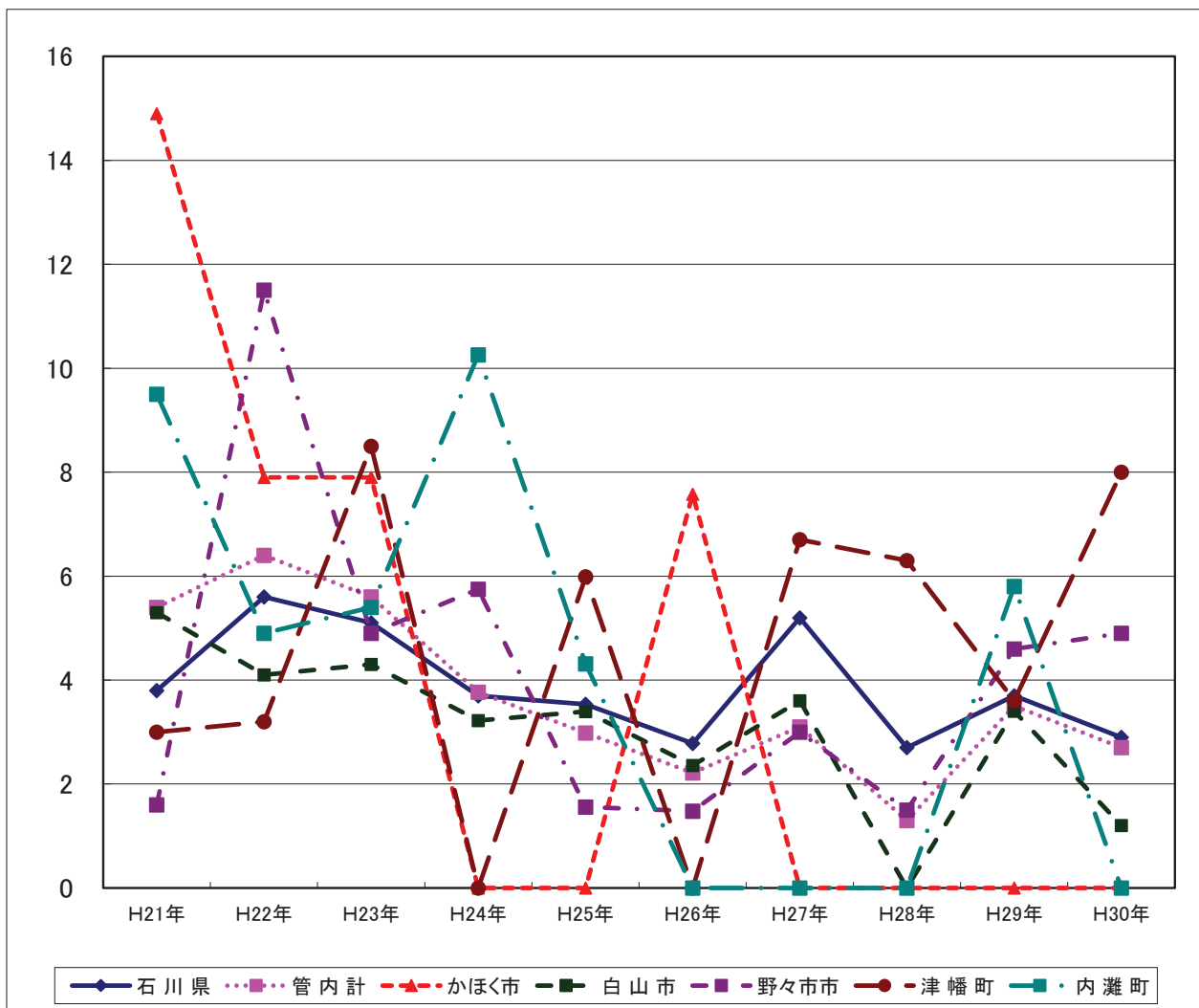



### 3 主要死因



### 3 主要死因

#### (1) 悪性新生物

表1 死亡数の推移

(人)

	H20年	H21年	H22年	H23年	H24年	H25年	H26年	H27年	H28年	H29年	H30年
石川県	3,288	3,391	3,349	3,454	3,485	3,416	3,535	3,483	3,517	3,577	3,530
管内計	613	616	627	677	627	630	699	638	669	694	695
かほく市	113	101	104	124	89	113	100	112	100	109	117
白山市	289	260	270	311	304	266	313	287	300	307	317
野々市市	70	94	91	88	91	85	105	92	102	99	99
津幡町	83	94	102	92	85	91	105	86	97	95	93
内灘町	58	67	60	62	58	75	76	61	70	84	69

\*衛生統計年報

表2 死亡率(人口10万対)の推移

	H20年	H21年	H22年	H23年	H24年	H25年	H26年	H27年	H28年	H29年	H30年
石川県	293.1	289.9	298.1	301.6	296.4	297.4	308.8	304.3	308.9	315.5	313.0
管内計	239.8	243.1	261.2	241.2	241.7	241.4	267.4	244.5	256.4	265.6	265.7
かほく市	292.8	301.6	360.5	259.6	331.4	332.0	293.4	329.5	294.2	319.6	341.6
白山市	236.3	245.4	283.3	277.7	243.7	244.8	289.0	264.2	276.0	282.2	291.3
野々市市	190.4	181.0	170.7	173.0	158.0	155.2	189.3	168.0	186.0	180.0	178.4
津幡町	257.9	279.0	250.3	231.3	248.0	248.0	285.7	233.7	264.5	258.6	254.5
内灘町	252.4	226.1	231.8	216.1	279.1	279.2	283.9	227.6	261.8	315.1	260.7

\*衛生統計年報

表3 年齢調整死亡率の推移

	H20年	H21年	H22年	H23年	H24年	H25年	H26年	H27年	H28年	H29年	H30年
石川県	130.5	130.3	127.7	128.0	124.2	120.4	124.2	121.1	120.0	116.7	112.6
管内計	132.9	124.4	127.4	133.0	117.1	117.1	131.4	114.3	114.0	117.0	112.8
かほく市	160.6	126.9	135.1	145.6	97.7	133.2	116.3	125.4	114.2	108.0	115.5
白山市	136.3	113.7	120.5	136.5	124.0	106.7	134.9	112.1	111.5	123.8	110.7
野々市市	101.2	129.4	127.3	115.5	116.0	103.1	121.2	111.9	107.7	103.5	106.9
津幡町	132.9	135.9	149.3	128.4	119.1	139.6	150.9	111.5	124.3	108.3	124.0
内灘町	128.0	147.0	122.4	136.1	113.6	129.8	133.3	111.3	122.5	134.7	110.2

\*衛生統計年報

図1 悪性新生物(年齢調整死亡率)の推移

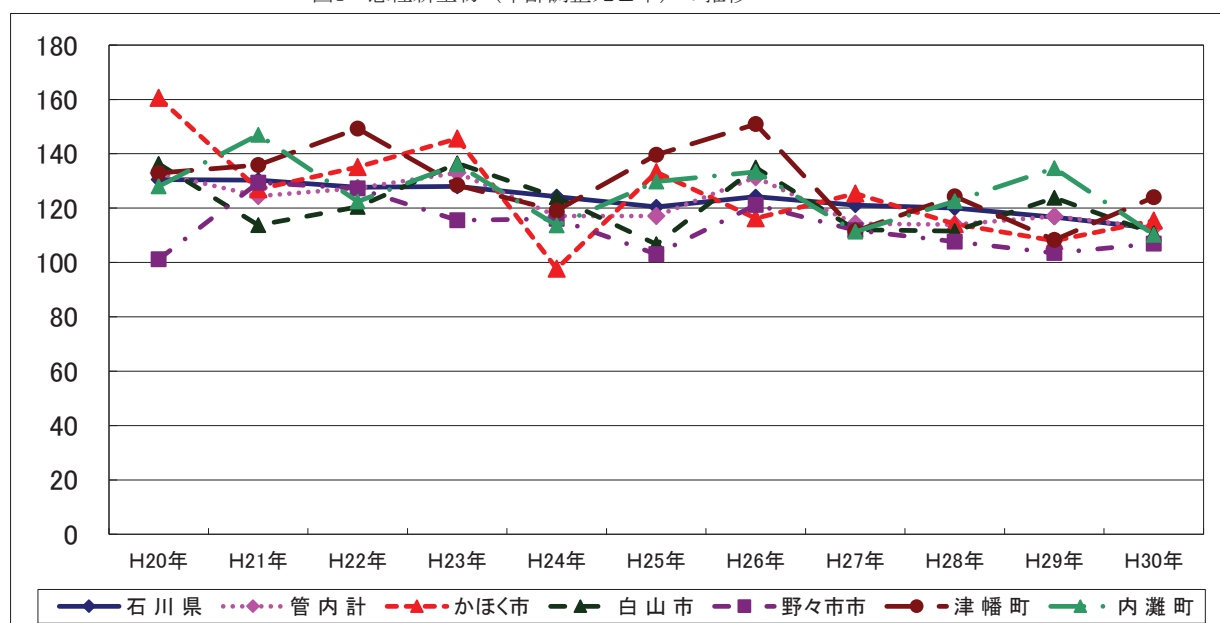

(1-1) 胃の悪性新生物

表4 死亡数の推移

(人)

	H20年	H21年	H22年	H23年	H24年	H25年	H26年	H27年	H28年	H29年	H30年
石川県	513	525	520	504	506	519	480	487	452	436	461
管内計	109	86	115	107	99	95	107	93	90	88	116
かほく市	23	11	20	18	18	17	18	24	15	15	25
白山市	56	38	45	48	52	45	48	29	40	36	44
野々市市	12	12	18	14	6	9	17	15	8	13	12
津幡町	13	13	21	24	16	13	11	15	16	14	15
内灘町	5	12	11	3	7	11	13	10	11	10	20

\*衛生統計年報

表5 死亡率(人口10万対)の推移

	H20年	H21年	H22年	H23年	H24年	H25年	H26年	H27年	H28年	H29年	H30年
石川県	45.4	45.0	43.5	43.8	45.0	41.4	41.9	42.5	39.7	38.5	40.9
管内計	33.5	44.6	41.3	38.1	36.5	40.7	40.9	35.6	34.5	33.7	44.3
かほく市	31.9	58.0	52.3	52.5	49.9	52.5	52.8	70.6	44.1	44.0	73.0
白山市	34.5	40.9	43.7	47.5	41.2	43.9	44.3	26.7	36.8	33.1	40.4
野々市市	24.3	35.8	27.2	11.4	16.7	30.8	30.7	27.4	14.6	23.6	21.6
津幡町	35.7	57.4	65.3	43.5	35.4	29.8	29.9	40.8	43.6	38.1	41.0
内灘町	45.2	41.5	11.2	26.1	40.9	48.1	48.6	37.3	41.1	37.5	75.6

\*衛生統計年報

表6 年齢調整死亡率の推移

	H20年	H21年	H22年	H23年	H24年	H25年	H26年	H27年	H28年	H29年	H30年
石川県	19.9	19.3	19.1	18.9	17.3	17.1	15.4	15.5	14.8	12.7	13.3
管内計	23.0	16.2	22.3	21.0	18.5	16.8	18.6	15.5	15.1	13.6	16.9
かほく市	30.8	11.5	21.6	22.4	22.4	17.2	18.8	26.1	17.7	12.1	22.5
白山市	26.9	16.6	18.0	21.3	21.5	19.1	17.2	10.9	15.0	13.3	14.9
野々市市	15.6	13.7	24.8	18.1	7.1	9.2	21.9	14.4	7.2	12.4	11.7
津幡町	20.6	16.0	29.7	33.5	20.3	16.6	16.5	17.4	19.7	14.2	16.2
内灘町	10.2	25.3	25.5	7.2	14.7	19.7	21.3	18.6	18.5	16.4	27.2

\*衛生統計年報

図2 胃の悪性新生物(年齢調整死亡率)の推移

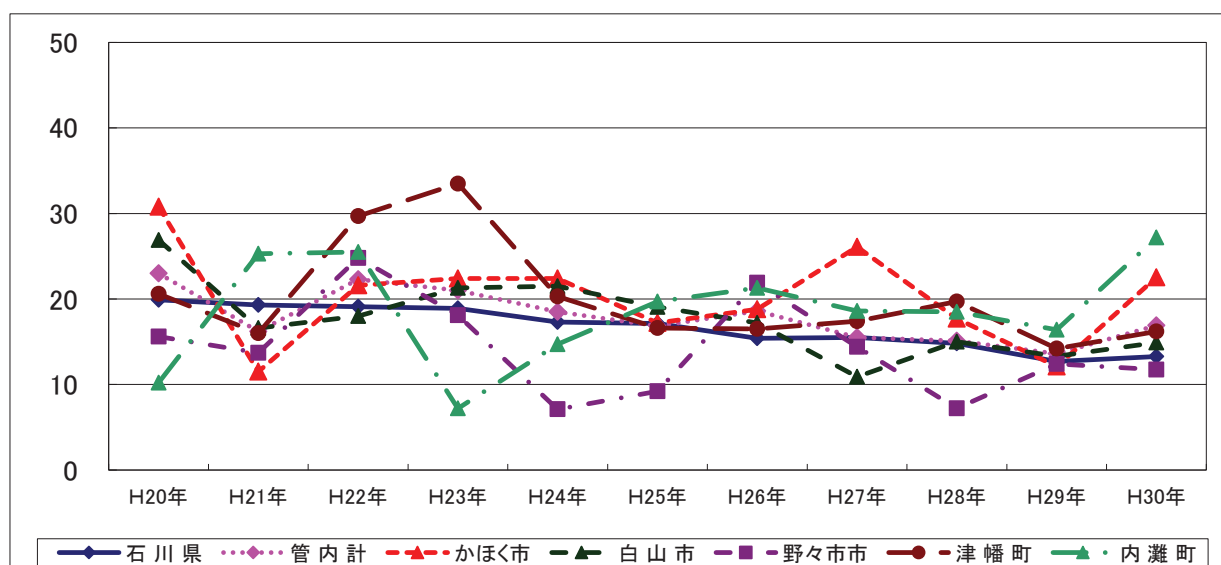

(1-2) 肝及び肝内胆管の悪性新生物

表7 死亡数の推移

(人)

	H20年	H21年	H22年	H23年	H24年	H25年	H26年	H27年	H28年	H29年	H30年
石川県	271	286	275	264	259	267	264	257	274	224	190
管内計	52	55	46	44	47	46	52	38	49	41	43
かほく市	8	9	7	7	5	9	9	9	6	3	5
白山市	25	24	19	18	22	20	15	16	17	16	23
野々市市	4	9	9	6	10	7	13	4	11	11	8
津幡町	6	5	5	4	4	3	6	4	8	4	4
内灘町	9	8	6	9	6	7	9	5	7	7	3

\*衛生統計年報

表8 死亡率(人口10万対)の推移

	H21年	H22年	H23年	H24年	H25年	H26年	H27年	H28年	H28年	H29年	H30年
石川県	23.8	22.8	22.4	23.2	22.8	23.1	22.5	24.1	24.1	19.8	16.8
管内計	17.8	17.0	18.1	17.7	19.8	19.9	14.6	18.8	18.8	15.7	16.4
かほく市	20.3	20.4	14.6	26.4	26.2	26.4	26.5	17.7	17.7	8.8	14.6
白山市	17.3	16.4	20.1	18.3	13.7	13.9	14.7	15.6	15.6	14.7	21.1
野々市市	17.9	11.6	19.0	13.0	23.6	23.4	7.3	20.1	20.1	20.0	14.4
津幡町	13.7	10.9	10.9	8.2	16.3	16.3	10.9	21.8	21.8	10.9	10.9
内灘町	22.6	33.6	22.4	26.1	33.3	33.6	18.7	26.2	26.2	26.3	11.3

\*衛生統計年報

表9 年齢調整死亡率の推移

	H20年	H21年	H22年	H23年	H24年	H25年	H26年	H27年	H28年	H29年	H30年
石川県	11.6	11.3	11.2	10.1	9.2	9.6	9.1	9.1	9.0	7.3	5.9
管内計	11.3	11.1	10.1	9.1	8.7	8.9	9.0	6.7	8.0	6.7	6.6
かほく市	12.1	12.0	9.1	9.9	6.4	12.3	8.9	11.3	7.8	3.1	4.8
白山市	11.4	9.5	10.3	8.2	8.3	9.0	6.4	6.4	5.7	5.4	7.1
野々市市	6.7	10.2	13.0	7.5	13.4	7.9	12.9	4.1	12.7	13.6	7.8
津幡町	10.4	8.9	8.3	7.4	5.9	5.4	8.9	4.7	9.8	4.3	6.0
内灘町	18.9	19.5	10.2	17.6	11.0	8.1	14.7	8.4	9.4	9.6	4.7

\*衛生統計年報

図3 肝及び肝内胆管の悪性新生物(年齢調整死亡率)の推移

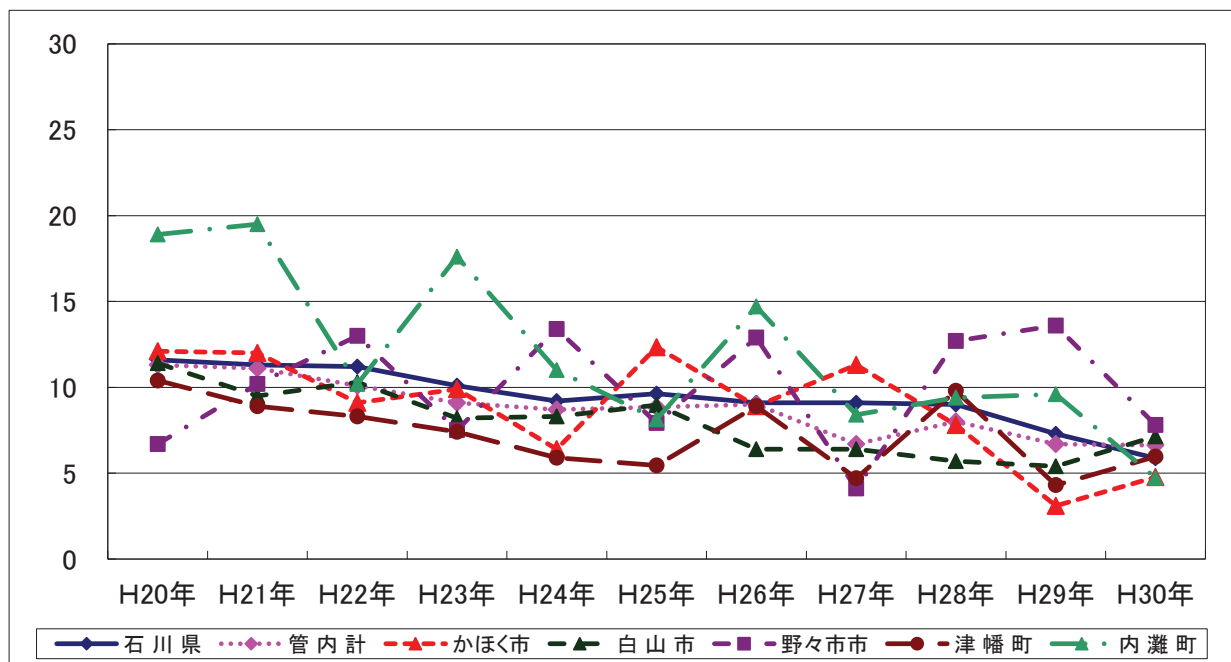

(1-3) 気管、気管支及び肺の悪性新生物

表10 死亡数の推移

(人)

	H20年	H21年	H22年	H23年	H24年	H25年	H26年	H27年	H28年	H29年	H30年
石川県	694	693	705	659	696	696	698	719	706	721	709
管内計	123	139	111	125	131	130	135	133	128	149	127
かほく市	28	19	14	37	14	21	22	23	19	24	25
白山市	47	63	52	49	61	51	61	56	64	69	48
野々市市	15	25	15	14	24	17	17	19	17	16	24
津幡町	19	24	19	12	22	23	22	20	17	24	16
内灘町	14	8	11	13	10	18	13	15	11	16	14

\*衛生統計年報

表11 死亡率(人口10万対)の推移

	H20年	H21年	H22年	H23年	H24年	H25年	H26年	H27年	H28年	H29年	H30年
石川県	59.9	61.0	56.9	60.2	60.4	60.2	61.0	62.8	62.0	63.6	62.9
管内計	54.1	43.0	48.2	50.4	49.9	51.4	51.7	51.0	49.1	57.0	48.6
かほく市	55.1	40.6	107.6	40.8	61.6	64.1	64.5	67.7	55.9	70.4	73.0
白山市	57.3	47.3	44.6	55.7	46.7	55.8	56.3	51.5	58.9	63.4	44.1
野々市市	50.6	29.8	27.2	45.6	31.6	30.8	30.7	34.7	31.0	29.1	43.3
津幡町	65.9	52.0	32.7	59.9	62.7	59.6	59.9	54.4	46.4	65.3	43.8
内灘町	30.1	41.5	48.6	37.3	67.0	48.1	48.6	56.0	41.1	60.0	52.9

\*衛生統計年報

表12 年齢調整死亡率の推移

	H20年	H21年	H22年	H23年	H24年	H25年	H26年	H27年	H28年	H29年	H30年
石川県	26.2	26.0	25.2	24.0	24.3	23.8	23.9	24.9	22.8	23.1	22.5
管内計	26.0	28.1	19.7	24.2	24.1	23.3	25.6	23.2	20.4	23.6	20.5
かほく市	35.3	20.9	14.9	40.4	16.7	22.0	25.9	26.6	23.8	22.3	21.5
白山市	22.0	28.0	20.5	21.8	24.0	20.0	25.6	21.2	22.1	24.7	18.6
野々市市	20.4	36.5	18.2	20.5	32.2	19.1	20.8	19.1	17.5	13.7	26.6
津幡町	30.7	36.3	24.5	16.6	29.0	34.4	34.4	28.5	17.6	31.5	20.4
内灘町	30.2	17.0	19.5	26.2	17.1	33.6	22.4	25.5	17.8	24.3	18.9

\*衛生統計年報

図4 気管、気管支及び肺の悪性新生物(年齢調整死亡率)の推移

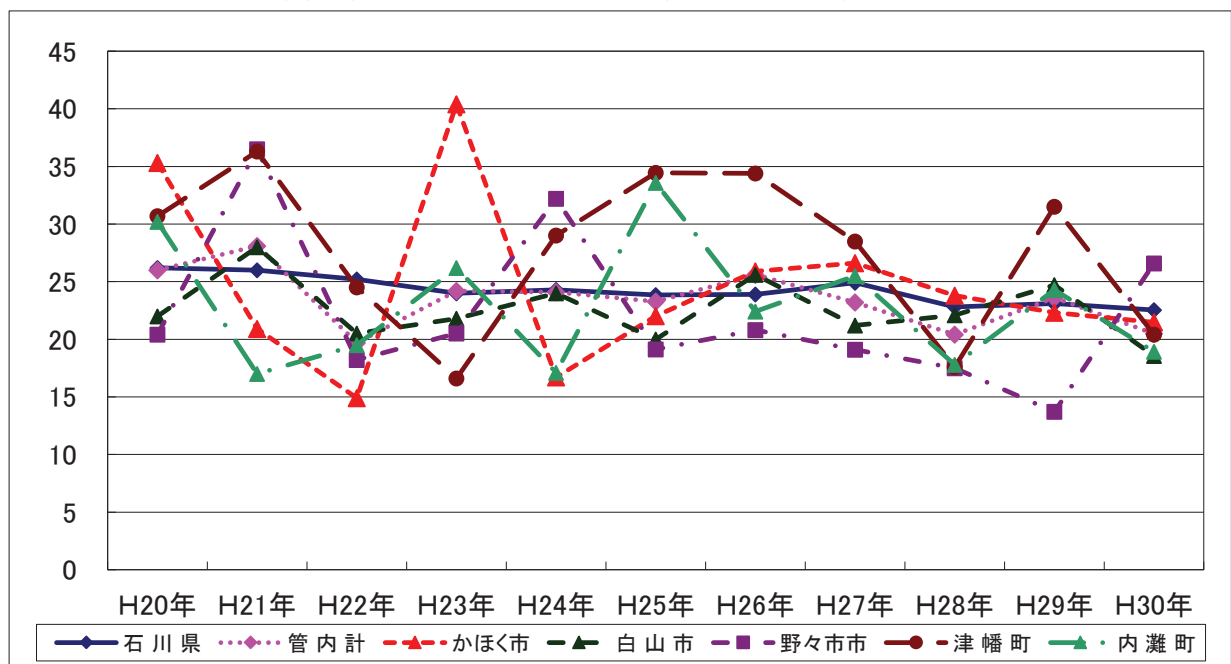



(2) 心疾患

表13 死亡数の推移

(人)

	H20年	H21年	H22年	H23年	H24年	H25年	H26年	H27年	H28年	H29年	H30年
石川県	1,761	1,763	1,752	1,818	1,918	1,948	1,934	1,855	1,885	1,994	2,039
管内計	301	282	296	314	352	322	300	296	325	376	355
かほく市	52	48	48	55	64	64	49	54	66	84	75
白山市	134	115	133	127	159	130	111	138	131	158	152
野々市市	36	39	50	47	46	54	68	35	50	63	47
津幡町	43	49	34	56	54	44	44	49	46	43	49
内灘町	36	31	31	29	29	30	28	20	32	28	32

\*衛生統計年報

表14 死亡率(人口10万対)の推移

	H20年	H21年	H22年	H23年	H24年	H25年	H26年	H27年	H28年	H29年	H30年
石川県	152.4	151.7	156.9	166.0	169.0	166.9	162.0	164.7	166.1	175.9	180.8
管内計	109.8	114.8	121.1	135.4	123.6	114.2	113.3	124.5	129.5	143.9	135.7
かほく市	139.1	139.2	159.9	186.7	187.7	142.9	158.4	194.2	179.5	246.3	219.0
白山市	104.5	120.9	115.7	145.3	119.1	101.5	127.4	120.6	136.2	145.3	139.7
野々市市	79.0	99.5	91.2	87.5	100.4	123.3	63.1	91.3	91.2	114.6	84.7
津幡町	134.5	93.0	152.4	146.9	119.9	119.3	133.3	125.0	130.9	117.1	134.1
内灘町	116.8	116.8	108.4	108.1	111.6	103.5	74.7	119.4	115.9	105.0	120.9

\*衛生統計年報

表15 年齢調整死亡率の推移

	H20年	H21年	H22年	H23年	H24年	H25年	H26年	H27年	H28年	H29年	H30年
石川県	55.3	53.1	54.1	53.5	51.4	50.8	47.0	46.1	44.3	45.1	45.9
管内計	49.8	45.8	51.2	52.6	47.0	42.2	39.3	43.8	42.2	43.3	40.7
かほく市	47.6	41.3	51.4	56.6	62.4	41.2	40.2	57.0	40.1	52.3	47.6
白山市	45.1	45.9	44.4	53.1	41.8	37.3	42.3	40.4	40.4	40.8	38.2
野々市市	51.2	50.3	51.8	40.0	45.9	54.9	30.5	43.6	39.9	45.7	34.3
津幡町	58.9	44.2	71.5	62.7	43.8	46.3	44.3	43.4	50.3	41.9	51.7
内灘町	59.9	51.8	54.2	51.7	54.5	42.3	29.9	40.9	43.1	36.7	36.5

\*衛生統計年報

図5 心疾患(年齢調整死亡率)の推移

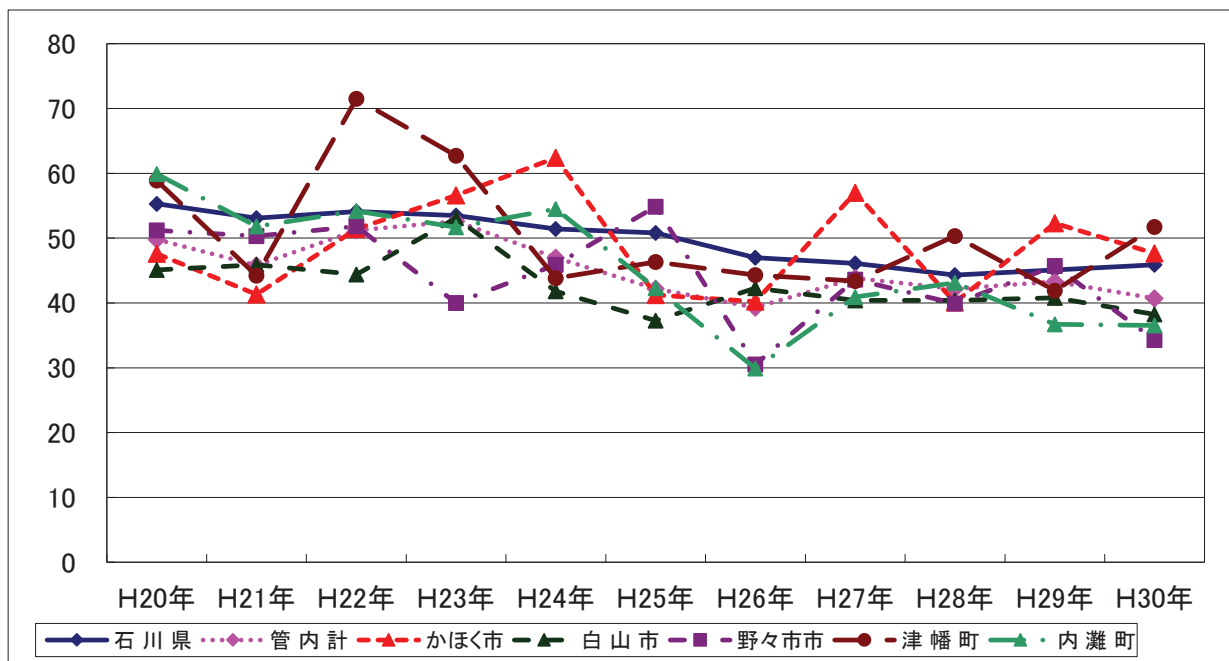

### (3) 脳血管疾患

表16 死亡数の推移

(人)

	H20年	H21年	H22年	H23年	H24年	H25年	H26年	H27年	H28年	H29年	H30年
石川県	1,238	1,206	1,245	1,229	1,278	1,296	1,190	1,132	1,139	1,108	1,135
管内計	199	196	222	225	211	231	296	179	208	176	187
かほく市	40	34	30	34	40	28	30	29	35	25	24
白山市	93	86	122	114	86	115	92	86	105	77	101
野々市市	24	25	37	21	32	35	19	22	19	37	27
津幡町	28	30	20	32	27	30	29	28	21	19	21
内灘町	14	21	13	24	26	23	19	14	28	18	14

\*衛生統計年報

表17 死亡率(人口10万対)の推移

	H20年	H21年	H22年	H23年	H24年	H25年	H26年	H27年	H28年	H29年	H30年
石川県	107.0	104.4	107.5	106.4	110.9	111.8	103.9	98.9	100.0	97.7	100.6
管内計	77.5	76.0	85.6	86.6	81.0	87.9	72.3	68.6	79.7	67.4	71.5
かほく市	116.0	98.6	87.2	99.2	117.3	81.6	88.0	85.3	103.0	73.3	70.1
白山市	84.5	78.2	111.1	104.2	78.8	105.1	85.0	79.2	96.6	70.8	92.8
野々市市	48.6	49.7	71.8	39.9	59.5	63.5	34.3	40.2	34.7	67.3	48.7
津幡町	76.8	82.1	54.4	87.1	73.6	81.3	78.9	76.1	57.3	51.7	57.5
内灘町	52.7	79.1	48.6	89.4	96.8	85.0	71.0	52.2	104.7	67.5	52.9

\*衛生統計年報

表18 年齢調整死亡率の推移

	H20年	H21年	H22年	H23年	H24年	H25年	H26年	H27年	H28年	H29年	H30年
石川県	38.0	37.1	35.4	33.5	34.0	33.9	30.9	28.4	28.8	27.6	27.3
管内計	34.3	31.8	35.1	33.9	29.4	31.6	26.4	23.9	28.7	22.7	22.3
かほく市	42.3	28.6	25.9	35.5	40.1	20.6	21.1	19.0	36.2	25.6	18.1
白山市	36.1	32.4	43.1	37.9	25.5	34.7	28.8	25.8	30.3	22.2	26.1
野々市市	29.5	25.9	40.5	22.5	27.1	32.3	17.6	19.3	15.1	24.7	19.3
津幡町	30.1	34.2	23.0	34.8	26.7	28.3	33.3	28.9	25.9	17.7	20.9
内灘町	25.8	41.7	21.6	34.8	38.9	35.1	30.7	21.4	38.9	25.7	21.0

\*衛生統計年報

図6 脳血管疾患(年齢調整死亡率)の推移

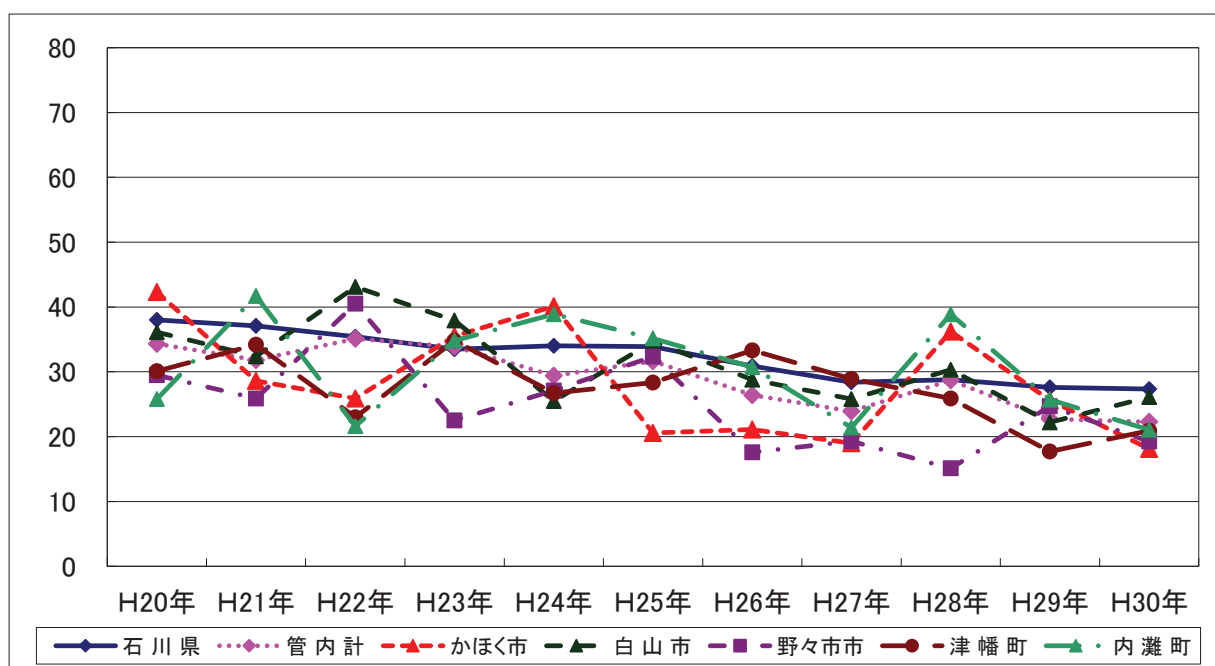

(4) 糖尿病

表19 死亡数の推移

(人)

	H20年	H21年	H22年	H23年	H24年	H25年	H26年	H27年	H28年	H29年	H30年
石川県	136	141	127	133	130	121	113	104	112	111	134
管内計	26	19	19	26	28	21	17	19	21	20	20
かほく市	5	2	5	7	5	6	3	4	2	3	7
白山市	9	6	12	10	12	7	8	12	11	5	9
野々市市	4	6	1	1	3	5	3	0	3	5	1
津幡町	5	2	0	3	5	3	2	3	4	4	2
内灘町	3	3	1	5	3	0	1	0	1	3	1

\*衛生統計年報

表20 死亡率(人口10万対)の推移

	H20年	H21年	H22年	H23年	H24年	H25年	H26年	H27年	H28年	H29年	H30年
石川県	12.2	11.0	11.5	11.3	10.5	9.7	9.9	9.1	9.8	9.8	11.9
管内計	7.4	7.4	10.0	10.8	8.1	6.5	6.5	7.3	8.0	7.7	7.6
かほく市	5.8	14.5	20.4	14.6	17.6	8.7	8.8	11.8	5.9	8.8	20.4
白山市	5.5	10.9	9.1	11.0	6.4	7.3	7.4	11.0	10.1	4.6	8.3
野々市市	11.9	2.0	1.9	5.7	9.3	5.4	5.4	0.0	5.5	9.1	1.8
津幡町	5.5	0.0	8.2	13.6	8.2	5.4	5.4	8.2	10.9	10.9	5.5
内灘町	11.3	3.8	18.7	11.2	0.0	3.7	3.7	0.0	3.7	11.3	3.8

\*衛生統計年報

表21 年齢調整死亡率の推移

	H20年	H21年	H22年	H23年	H24年	H25年	H26年	H27年	H28年	H29年	H30年
石川県	4.9	5.1	4.2	4.5	4.5	3.6	3.2	3.3	3.2	3.7	3.7
管内計	5.3	3.6	3.6	4.7	5.0	3.4	2.2	2.8	3.3	3.3	2.1
かほく市	7.8	1.0	8.8	7.7	6.6	4.8	4.7	3.8	1.3	2.9	4.4
白山市	3.5	3.0	3.9	4.3	4.3	2.5	2.4	3.4	3.5	1.5	2.1
野々市市	5.8	5.9	1.9	1.4	3.7	4.6	1.3	0.0	3.6	6.4	0.4
津幡町	7.2	3.1	0.0	3.5	7.3	5.1	1.3	5.0	5.7	5.7	1.5
内灘町	8.0	7.2	2.1	9.3	5.7	0.0	0.9	0.0	1.4	3.1	1.6

\*衛生統計年報

図7 糖尿病(年齢調整死亡率)の推移

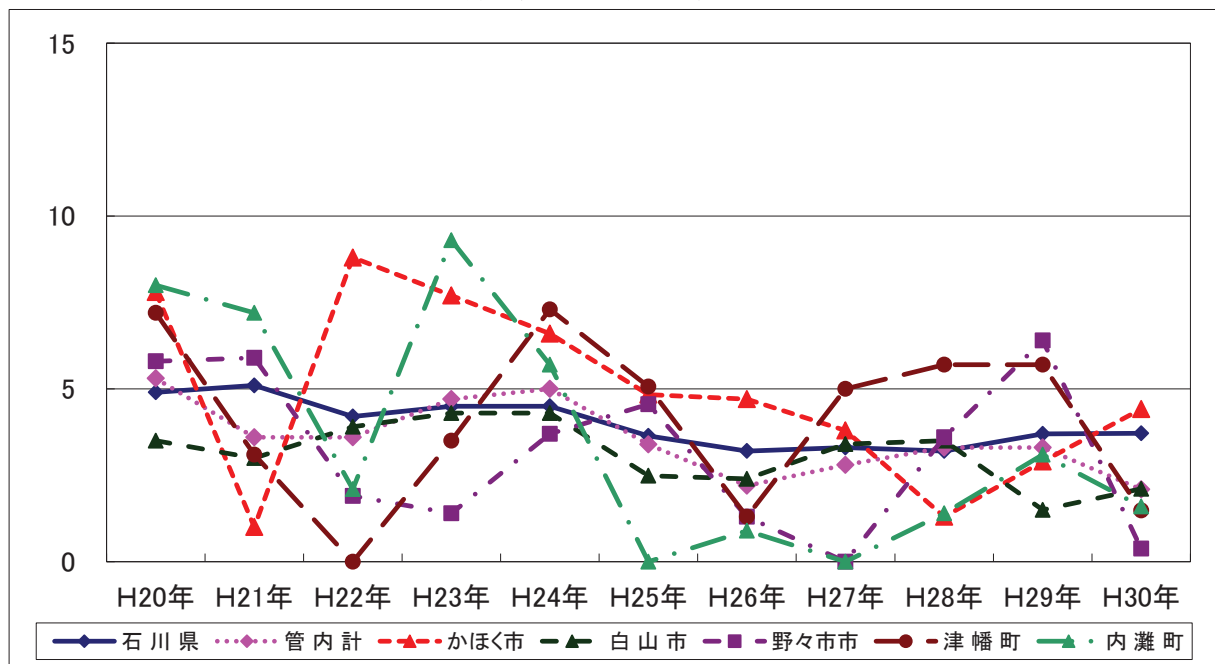

(5) 肺炎

表22 死亡数の推移

(人)

	H20年	H21年	H22年	H23年	H24年	H25年	H26年	H27年	H28年	H29年	H30年
石川県	1,154	1,132	1,262	1,324	1,246	1,251	1,172	1,233	1,112	929	772
管内計	197	193	211	263	210	206	199	239	216	157	140
かほく市	39	28	40	59	37	44	40	29	36	20	26
白山市	88	76	94	109	110	90	100	116	90	69	60
野々市市	25	33	24	36	25	28	30	45	36	33	26
津幡町	27	34	31	40	29	31	17	32	32	25	18
内灘町	18	22	22	19	9	13	12	17	22	10	10

\*衛生統計年報

表23 死亡率(人口10万対)の推移

	H20年	H21年	H22年	H23年	H24年	H25年	H26年	H27年	H28年	H29年	H30年
石川県	97.8	109.2	114.3	107.8	108.6	101.1	102.4	107.7	97.7	81.9	68.5
管内計	75.1	81.8	101.5	80.8	79.0	75.7	76.1	91.6	82.8	60.1	53.5
かほく市	81.2	116.0	171.5	107.9	129.0	116.6	117.4	85.3	105.9	58.7	75.9
白山市	69.1	85.4	99.3	100.5	82.4	91.4	92.3	106.8	82.8	63.4	55.1
野々市市	66.8	47.7	69.8	47.5	52.1	54.4	54.1	82.2	65.7	60.0	46.9
津幡町	93.3	84.8	108.8	78.9	84.5	46.1	46.3	87.0	87.3	68.1	49.3
内灘町	82.9	82.9	71.0	33.5	48.4	44.4	44.8	63.4	82.3	37.5	37.8

\*衛生統計年報

表24 年齢調整死亡率の推移

	H20年	H21年	H22年	H23年	H24年	H25年	H26年	H27年	H28年	H29年	H30年
石川県	29.1	28.2	29.1	30.2	27.6	26.8	25.7	26.4	23.3	17.2	14.4
管内計	28.6	26.6	26.5	34.8	24.7	25.1	23.3	28.2	23.8	14.6	13.0
かほく市	28.6	20.8	28.0	53.4	29.2	34.7	25.9	23.3	27.5	11.2	13.3
白山市	28.8	23.9	25.2	31.9	29.0	24.1	25.5	29.0	21.4	14.1	12.5
野々市市	25.6	31.7	21.8	30.5	17.1	22.4	21.8	34.1	29.0	19.5	16.1
津幡町	29.9	36.2	29.0	34.2	25.1	26.1	17.4	28.9	22.6	18.9	13.6
内灘町	30.6	31.2	34.5	28.6	10.2	19.9	18.5	25.3	22.4	9.4	8.8

\*衛生統計年報

図8 肺炎(年齢調整死亡率)の推移

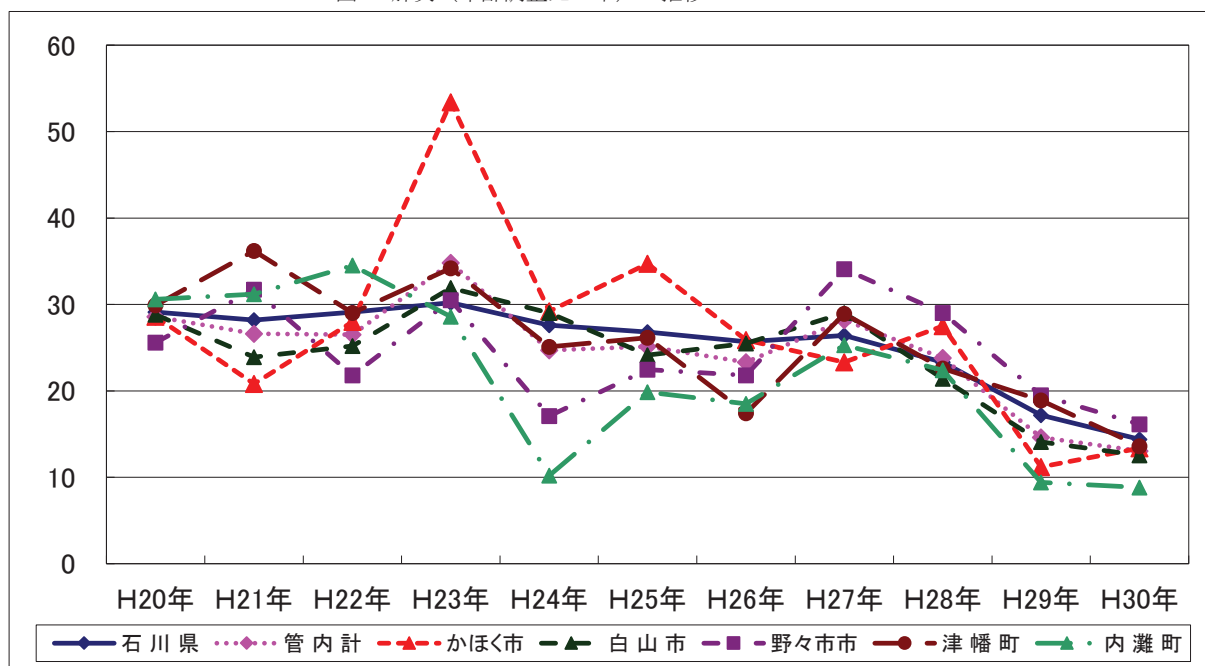

(6) 自殺

表25 死亡数の推移

(人)

	H20年	H21年	H22年	H23年	H24年	H25年	H26年	H27年	H28年	H29年	H30年
石川県	239	254	261	261	241	204	180	209	177	189	146
管内計	47	58	51	41	36	44	39	50	38	26	32
かほく市	10	10	10	2	5	8	6	9	5	7	4
白山市	18	19	27	21	17	19	20	16	13	8	12
野々市市	12	14	8	9	8	9	7	9	8	3	7
津幡町	2	11	3	7	5	5	3	9	7	3	7
内灘町	5	4	3	2	1	3	3	7	5	5	2

\*衛生統計年報

表26 死亡率(人口10万対)の推移

	H20年	H21年	H22年	H23年	H24年	H25年	H26年	H27年	H28年	H29年	H30年
石川県	22.0	22.6	22.5	20.9	17.7	15.5	15.7	18.3	15.5	16.7	12.9
管内計	22.6	19.8	15.8	13.9	16.9	14.8	14.9	19.2	15.6	10.0	12.2
かほく市	29.0	29.0	5.8	14.6	23.5	17.5	17.6	26.5	14.7	20.5	11.7
白山市	17.3	24.5	19.1	15.5	17.4	18.3	185.0	14.7	12.0	7.4	11.0
野々市市	28.4	15.9	17.5	15.2	16.7	12.7	12.6	16.4	14.6	5.5	12.6
津幡町	30.2	8.2	19.0	13.6	13.6	8.1	8.2	24.5	19.1	8.2	19.2
内灘町	15.1	11.3	7.5	3.7	11.2	11.1	11.2	26.1	18.7	18.8	7.6

\*衛生統計年報

表27 年齢調整死亡率の推移

	H20年	H21年	H22年	H23年	H24年	H25年	H26年	H27年	H28年	H29年	H30年
石川県	17.4	20.2	19.7	20.8	17.3	15.0	13.7	16.2	14.0	14.9	10.7
管内計	15.2	21.7	17.1	15.2	11.9	14.0	13.5	16.7	11.7	9.2	11.2
かほく市	24.1	31.3	29.2	5.1	8.7	17.6	18.5	25.0	6.6	17.5	10.4
白山市	12.3	15.8	21.0	18.5	15.4	17.3	14.0	13.3	11.3	7.0	10.1
野々市市	22.2	26.6	13.0	15.9	11.0	14.7	12.8	14.4	14.2	7.0	11.0
津幡町	4.4	28.2	6.1	17.9	14.7	7.5	7.6	19.1	16.6	8.7	22.5
内灘町	13.8	17.0	11.4	9.0	1.6	9.4	10.7	25.3	13.0	15.6	6.9

\*衛生統計年報

図9 自殺(年齢調整死亡率)の推移

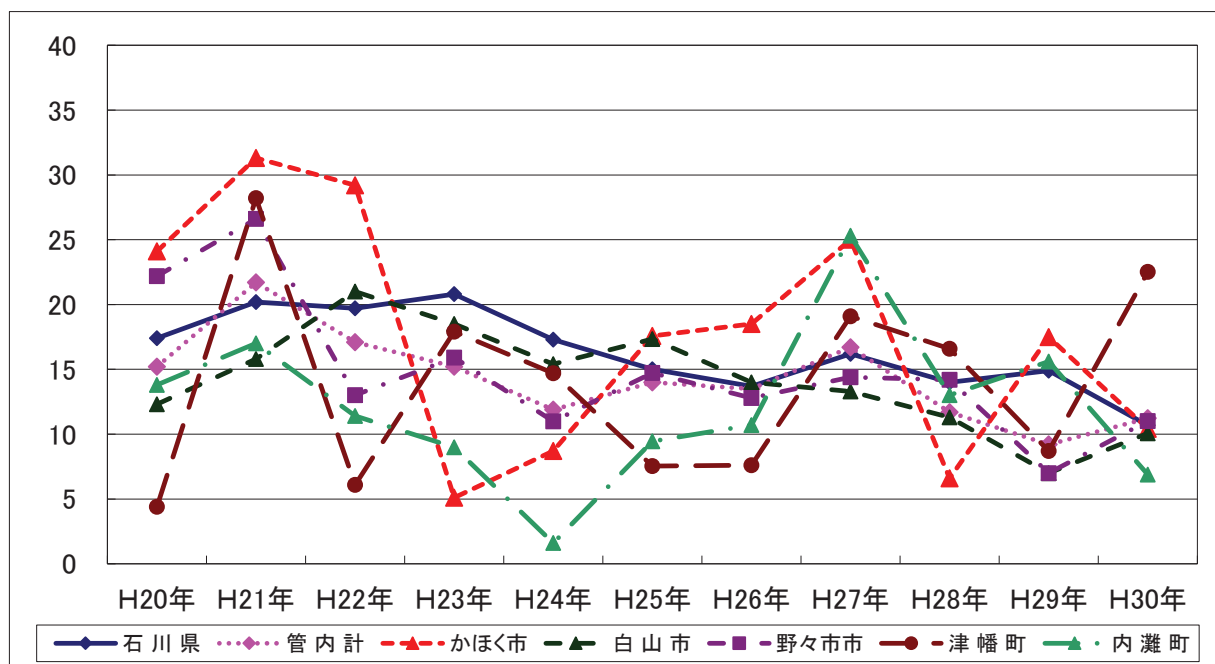



## 4 母 子 保 健 对 策





## 4 母子保健対策

### (1) 妊産婦健康診査

#### (1-1) 妊婦一般健康診査受診一覧 (医療機関委託分)

表1 妊婦一般健康診査受診一覧

(平成30年度)

区分	1回	2回	3回	4回	5回	6回	7回	8回	9回	10回	11回	12回	13回	14回
	人	人	人	人	人	人	人	人	人	人	人	人	人	人
管内	2,128	2,055	2,065	2,077	2,067	2,071	2,051	2,084	2,017	2,021	1,999	1,930	1,543	1,033
受診人員	287	280	279	288	287	291	283	288	284	283	286	271	216	143
かほく市	839	805	817	820	814	824	808	821	790	794	784	762	613	407
白山市	593	577	577	574	555	547	558	565	549	548	537	520	425	293
野々市市	244	231	233	242	253	249	243	245	237	240	236	221	169	109
津幡町	165	162	159	153	158	160	159	165	157	156	156	156	120	81
内灘町	9	12	15	15	9	16	19	29	69	119	126	119	101	66
(再掲)管内	2	2	2	2	1	3	3	4	10	15	15	13	12	11
(再掲)かほく市	3	4	3	2	1	3	5	6	11	25	28	27	25	16
(再掲)白山市	3	4	7	9	6	9	10	16	41	65	67	64	51	32
(再掲)野々市市	1	2	3	2	1	1	0	2	4	7	9	9	7	3
(再掲)津幡町	0	0	0	0	0	0	1	1	3	7	7	6	6	4
(再掲)内灘町														
(再掲)管内														
(再掲)かほく市														
(再掲)白山市														
(再掲)野々市市														
(再掲)津幡町														
(再掲)内灘町														

注) 上記表中の「受診人員」は、表2・表3の受診人員と同数になるとは限らない。

## (1-2) 妊婦一般健康診査受診状況

表2 妊婦一般健康診査受診状況 (医療機関委託1回目:前期) 1/3

(平成30年度)

区 分	かほく市		白山市		野々市市		津幡町		内灘町		管内			
	人	%	人	%	人	%	人	%	人	%	人	%		
受診者数	287	100.0	836	100.0	590	100.0	244	100.0	165	100.0	2,122	100.0		
受診時期	妊娠16週未満	284	98.95	825	98.68	585	99.15	242	99.18	164	99.39	2,100	98.96	
	妊娠16～20週未満	1	0.35	6	0.72	2	0.34	1	0.41	0	0.00	10	0.47	
	妊娠20～24週未満	1	0.35	3	0.36	3	0.51	0	0.00	0	0.00	7	0.33	
	妊娠24週以降	1	0.35	2	0.24	0	0.00	1	0.41	1	0.61	5	0.24	
	未記入	0	0.00	0	0.00	0	0.00	0	0.00	0	0.00	0	0.00	
喫煙	父母とも喫煙あり	1	0.35	14	1.67	7	1.19	2	0.82	4	2.42	28	1.32	
	父のみ喫煙	94	32.75	276	33.01	201	34.07	97	39.75	62	37.58	730	34.40	
	母のみ喫煙	1	0.35	3	0.36	3	0.51	0	0.00	0	0.00	7	0.33	
	父母ともなし	187	65.16	537	64.23	375	63.56	142	58.20	97	58.79	1,338	63.05	
	未記入	4	1.39	6	0.72	4	0.68	3	1.23	2	1.21	19	0.90	
飲酒	なし	281	97.91	817	97.73	578	97.97	242	99.18	160	96.97	2,078	97.93	
	あり	5	1.74	17	2.03	11	1.86	2	0.82	4	2.42	39	1.84	
	毎日	0	0.00	1	0.12	1	0.17	0	0.00	2	1.21	4	0.19	
	週1回以上	1	0.35	5	0.60	1	0.17	1	0.41	1	0.61	9	0.42	
	その他	3	1.05	10	1.20	7	1.19	1	0.41	1	0.61	22	1.04	
	未記入	1	0.35	1	0.12	2	0.34	0	0.00	0	0.00	4	0.19	
未記入	1	0.35	2	0.24	1	0.17	0	0.00	1	0.61	5	0.24		
治療中の病気	なし	263	91.64	779	93.18	553	93.73	230	94.26	146	88.48	1,971	92.88	
	あり	22	7.67	52	6.22	34	5.76	14	5.74	19	11.52	141	6.64	
	未記入	2	0.70	5	0.60	3	0.51	0	0.00	0	0.00	10	0.47	
心配事の 有無	ある	65	22.65	111	13.28	93	15.76	42	17.21	26	15.76	337	15.88	
	ない	214	74.56	715	85.53	490	83.05	194	79.51	131	79.39	1,744	82.19	
	未記入	8	2.79	10	1.20	7	1.19	8	3.28	8	4.85	41	1.93	
体重の増 減	5kg以上の減	5	1.74	8	0.96	11	1.86	3	1.23	2	1.21	29	1.37	
	0～5kg未満の減	113	39.37	325	38.88	253	42.88	109	44.67	55	33.33	855	40.29	
	0～5kg未満の増	162	56.45	470	56.22	317	53.73	121	49.59	104	63.03	1,174	55.33	
	5～10kg未満の増	5	1.74	22	2.63	3	0.51	7	2.87	3	1.82	40	1.89	
	10kg以上の増	0	0.00	8	0.96	1	0.17	2	0.82	1	0.61	12	0.57	
	未記入	2	0.70	3	0.36	5	0.85	2	0.82	0	0.00	12	0.57	
血圧 (mmHg)	大139以下 小89以下	284	98.95	820	98.09	583	98.81	242	99.18	159	96.36	2,088	98.40	
	大140～159 小90～99	3	1.05	12	1.44	7	1.19	1	0.41	5	3.03	28	1.32	
	大160以上 小100以上	0	0.00	3	0.36	0	0.00	0	0.00	1	0.61	4	0.19	
	未記入	0	0.00	1	0.12	0	0.00	1	0.41	0	0.00	2	0.09	
尿検査	蛋白	－ ±	266	92.68	739	88.40	547	92.71	236	96.72	152	92.12	1,940	91.42
		+以上	21	7.32	92	11.00	42	7.12	8	3.28	13	7.88	176	8.29
		未記入	0	0.00	5	0.60	1	0.17	0	0.00	0	0.00	6	0.28
	糖	－	277	96.52	785	93.90	567	96.10	231	94.67	163	98.79	2,023	95.33
		±以上	10	3.48	46	5.50	21	3.56	13	5.33	2	1.21	92	4.34
未記入		0	0.00	5	0.60	2	0.34	0	0.00	0	0.00	7	0.33	
血色素 (g/dl)	10 未満	2	0.70	9	1.08	6	1.02	2	0.82	6	3.64	25	1.18	
	10.0～10.5 未満	2	0.70	12	1.44	8	1.36	6	2.46	4	2.42	32	1.51	
	10.5～11.0 未満	13	4.53	24	2.87	16	2.71	10	4.10	6	3.64	69	3.25	
	11.0～12.0 未満	51	17.77	197	23.56	148	25.08	51	20.90	30	18.18	477	22.48	
	12 以上	219	76.31	593	70.93	411	69.66	173	70.90	118	71.52	1,514	71.35	
	未実施者	0	0.00	0	0.00	0	0.00	0	0.00	0	0.00	0	0.00	
	未記入	0	0.00	1	0.12	1	0.17	2	0.82	1	0.61	5	0.24	
血糖	異常なし	272	94.77	807	96.53	567	96.10	221	90.57	159	96.36	2,026	95.48	
	要経過観察	2	0.70	3	0.36	18	3.05	18	7.38	2	1.21	43	2.03	
	要精検	13	4.53	24	2.87	4	0.68	5	2.05	4	2.42	50	2.36	
	未実施者	0	0.00	2	0.24	1	0.17	0	0.00	0	0.00	3	0.14	
	未記入	0	0.00	0	0.00	0	0.00	0	0.00	0	0.00	0	0.00	

表2 妊婦一般健康診査受診状況（医療機関委託1回目：前期） 2/3

（平成30年度）

区 分		かほく市		白山市		野々市市		津幡町		内灘町		管内	
		人	%	人	%	人	%	人	%	人	%	人	%
HbA1c	～5.6未満	260	90.59	762	91.15	557	94.41	227	93.03	147	89.09	1,953	92.04
	5.6～5.9未満	21	7.32	64	7.66	27	4.58	15	6.15	14	8.48	141	6.64
	5.9～6.5未満	5	1.74	6	0.72	4	0.68	2	0.82	3	1.82	20	0.94
	6.5以上	1	0.35	2	0.24	1	0.17	0	0.00	1	0.61	5	0.24
	未実施者	0	0.00	2	0.24	1	0.17	0	0.00	0	0.00	3	0.14
	未記入	0	0.00	0	0.00	0	0.00	0	0.00	0	0.00	0	0.00
浮腫	－	286	99.65	830	99.28	580	98.31	244	100.00	163	98.79	2,103	99.10
	＋	1	0.35	4	0.48	9	1.53	0	0.00	2	1.21	16	0.75
	未記入	0	0.00	2	0.24	1	0.17	0	0.00	0	0.00	3	0.14
超音波検査	異常なし	287	100.00	809	96.77	585	99.15	243	99.59	165	100.00	2,089	98.44
	異常あり	0	0.00	27	3.23	5	0.85	0	0.00	0	0.00	32	1.51
	未実施者	0	0.00	0	0.00	0	0.00	1	0.41	0	0.00	1	0.05
	未記入	0	0.00	0	0.00	0	0.00	0	0.00	0	0.00	0	0.00
風しん抗体検査	(Ht法)8倍未満 (EIA法)陰性・判定保留	33	11.50	89	10.65	64	10.85	28	11.48	19	11.52	233	10.98
	(Ht法)8倍・16倍 (EIA法)陽性①	97	33.80	288	34.45	204	34.58	85	34.84	73	44.24	747	35.20
	(Ht法)32倍以上 (EIA法)陽性②	156	54.36	452	54.07	319	54.07	130	53.28	72	43.64	1,129	53.20
	未実施者	1	0.35	7	0.84	3	0.51	1	0.41	1	0.61	13	0.61
	未記入	0	0.00	0	0.00	0	0.00	0	0.00	0	0.00	0	0.00
HBs抗原検査	陰 性	287	100.00	835	99.88	590	100.00	244	100.00	165	100.00	2,121	99.95
	陽 性	0	0.00	1	0.12	0	0.00	0	0.00	0	0.00	1	0.05
	HBs抗原検査受診	0	－	1	100.00	0	－	0	－	0	－	1	100.00
	HBs抗原検査未受診	0	－	0	0.00	0	－	0	－	0	－	0	0.00
	未実施者	0	0.00	0	0.00	0	0.00	0	0.00	0	0.00	0	0.00
	未記入	0	0.00	0	0.00	0	0.00	0	0.00	0	0.00	0	0.00
HCV抗体検査	陰 性	287	100.00	836	100.00	589	99.83	243	99.59	165	100.00	2,120	99.91
	陽 性	0	0.00	0	0.00	1	0.17	1	0.41	0	0.00	2	0.09
	未実施者	0	0.00	0	0.00	0	0.00	0	0.00	0	0.00	0	0.00
	未記入	0	0.00	0	0.00	0	0.00	0	0.00	0	0.00	0	0.00
梅毒血清反応検査	陰 性	287	100.00	831	99.40	588	99.66	241	98.77	164	99.39	2,111	99.48
	陽 性	0	0.00	2	0.24	1	0.17	1	0.41	1	0.61	5	0.24
	未実施者	0	0.00	0	0.00	0	0.00	0	0.00	0	0.00	0	0.00
	未記入	0	0.00	3	0.36	1	0.17	2	0.82	0	0.00	6	0.28
HIV抗体検査	陰 性	287	100.00	836	100.00	590	100.00	244	100.00	165	100.00	2,122	100.00
	要精検	0	0.00	0	0.00	0	0.00	0	0.00	0	0.00	0	0.00
	未実施者	0	0.00	0	0.00	0	0.00	0	0.00	0	0.00	0	0.00
	未記入	0	0.00	0	0.00	0	0.00	0	0.00	0	0.00	0	0.00
HTLV-1抗体検査	陰 性	287	100.00	834	99.76	589	99.83	244	100.00	164	99.39	2,118	99.81
	要精検	0	0.00	0	0.00	0	0.00	0	0.00	1	0.61	1	0.05
	未実施者	0	0.00	2	0.24	1	0.17	0	0.00	0	0.00	3	0.14
	未記入	0	0.00	0	0.00	0	0.00	0	0.00	0	0.00	0	0.00
性器クラミジア	陰 性	282	98.26	824	98.56	585	99.15	242	99.18	162	98.18	2,095	98.73
	陽 性	5	1.74	11	1.32	5	0.85	2	0.82	3	1.82	26	1.23
	未実施者	0	0.00	1	0.12	0	0.00	0	0.00	0	0.00	1	0.05
	未記入	0	0.00	0	0.00	0	0.00	0	0.00	0	0.00	0	0.00
子宮頸がん検診	精検不要	261	90.94	753	90.07	529	89.66	230	94.26	152	92.12	1,925	90.72
	要精検（1）	18	6.27	37	4.43	28	4.75	10	4.10	8	4.85	101	4.76
	要精検（2）	0	0.00	0	0.00	0	0.00	0	0.00	0	0.00	0	0.00
	判定不能	1	0.35	0	0.00	0	0.00	0	0.00	0	0.00	1	0.05
	未実施者	7	2.44	46	5.50	33	5.59	4	1.64	5	3.03	95	4.48
	未記入	0	0.00	0	0.00	0	0.00	0	0.00	0	0.00	0	0.00

表2 妊婦一般健康診査受診状況(医療機関委託1回目:前期) 3/3

(平成30年度)

区 分	かほく市		白山市		野々市市		津幡町		内灘町		管内		
	人	%	人	%	人	%	人	%	人	%	人	%	
判定	異常なし	239	83.28	577	69.02	478	81.02	195	79.92	140	84.85	1,629	76.77
	異常あり	48	16.72	259	30.98	112	18.98	49	20.08	25	15.15	493	23.23
	要経過観察	26	9.06	144	17.22	62	10.51	26	10.66	8	4.85	266	12.54
	要精密検査	7	2.44	34	4.07	22	3.73	3	1.23	6	3.64	72	3.39
	要治療(中)	15	5.23	81	9.69	28	4.75	20	8.20	11	6.67	155	7.30
未記入	0	0.00	0	0.00	0	0.00	0	0.00	0	0.00	0	0.00	
異常ありの疾患内訳	妊娠高血圧症候群	10	3.48	148	17.70	44	7.46	3	1.23	5	3.03	210	9.90
	高血圧	0	0.00	4	0.48	2	0.34	0	0.00	2	1.21	8	0.38
	蛋白尿	10	3.48	144	17.22	42	7.12	3	1.23	3	1.82	202	9.52
	未記入	0	0.00	0	0.00	0	0.00	0	0.00	0	0.00	0	0.00
	貧血	3	1.05	22	2.63	5	0.85	9	3.69	6	3.64	45	2.12
	糖尿病	13	4.53	33	3.95	17	2.88	16	6.56	5	3.03	84	3.96
	妊娠悪阻	9	3.14	32	3.83	12	2.03	9	3.69	2	1.21	64	3.02
	出血	4	1.39	25	2.99	5	0.85	8	3.28	2	1.21	44	2.07
	切迫流産	4	1.39	25	2.99	5	0.85	7	2.87	2	1.21	43	2.03
	切迫早産	0	0.00	0	0.00	0	0.00	0	0.00	0	0.00	0	0.00
	前置胎盤	0	0.00	0	0.00	0	0.00	1	0.41	0	0.00	1	0.05
	未記入	0	0.00	0	0.00	0	0.00	0	0.00	0	0.00	0	0.00
	その他	11	3.83	61	7.30	43	7.29	12	4.92	6	3.64	133	6.27
	(妊人員) 未記入	3	1.05	2	0.24	1	0.17	0	0.00	1	0.61	7	0.33
市町への連絡事項	医療機関委託妊婦教室(実人員)												
	受講済み	2	0.70	6	0.72	0	0.00	1	0.41	1	0.61	10	0.47
	受講予定	137	47.74	370	44.26	404	68.47	110	45.08	91	55.15	1,112	52.40
	受講なし	106	36.93	435	52.03	167	28.31	101	41.39	58	35.15	867	40.86
	未記入	42	14.63	25	2.99	19	3.22	32	13.11	15	9.09	133	6.27
	訪問指導の希望(実人員)												
	なし	259	90.24	827	98.92	571	96.78	220	90.16	148	89.70	2,025	95.43
	あり	0	0.00	1	0.12	3	0.51	1	0.41	1	0.61	6	0.28
	未記入	28	9.76	8	0.96	16	2.71	23	9.43	16	9.70	91	4.29
	入院等	0	0.00	1	0.12	1	0.17	0	0.00	0	0.00	2	0.09
その他	0	0.00	0	0.00	0	0.00	0	0.00	0	0.00	0	0.00	
(妊人員) 未記入	0	0.00	0	0.00	0	0.00	0	0.00	0	0.00	0	0.00	

資料) 母子保健事業報告書

表3 妊婦一般健康診査受診状況（医療機関委託分8回目：後期） 1/2

(平成30年度)

区 分		かほく市		白山市		野々市市		津幡町		内灘町		管内		
		人	%	人	%	人	%	人	%	人	%	人	%	
受診者数		288	100.0	815	100.0	549	100.0	245	100.0	164	100.0	2,061	100.0	
受診時期	妊娠30週未満	10	3.47	56	6.87	57	10.38	6	2.45	6	3.7	135	6.55	
	妊娠30～31週未満	229	79.51	692	84.91	446	81.24	197	80.41	145	88.4	1,709	82.92	
	妊娠32週以降	49	17.01	67	8.22	46	8.38	42	17.14	13	7.9	217	10.53	
	未記入	0	0.00	0	0.00	0	0.00	0	0.00	0	0.0	0	0.00	
喫煙	父母とも喫煙あり	1	0.35	12	1.47	6	1.09	3	1.22	2	1.22	24	1.16	
	父のみ喫煙	91	31.60	263	32.27	180	32.79	106	43.27	49	29.88	689	33.43	
	母のみ喫煙	1	0.35	6	0.74	2	0.36	1	0.41	0	0.00	10	0.49	
	父母ともなし	173	60.07	509	62.45	350	63.75	123	50.20	98	59.76	1,253	60.80	
	未記入	22	7.64	25	3.07	11	2.00	12	4.90	15	9.15	85	4.12	
飲酒	なし	268	93.06	793	97.30	540	98.36	232	94.69	151	92.07	1,984	96.26	
	あり	3	1.04	8	0.98	3	0.55	1	0.41	1	0.61	16	0.78	
	毎日	1	0.35	2	0.25	0	0.00	0	0.00	0	0.00	3	0.15	
	週1回以上	1	0.35	2	0.25	2	0.36	1	0.41	0	0.00	6	0.29	
	その他	1	0.35	2	0.25	1	0.18	0	0.00	0	0.00	4	0.19	
	未記入	0	0.00	2	0.25	0	0.00	0	0.00	1	0.61	3	0.15	
	未記入	17	5.90	14	1.72	6	1.09	12	4.90	12	7.32	61	2.96	
治療中の病気	なし	245	85.07	745	91.41	505	91.99	213	86.94	137	83.54	1,845	89.52	
	あり	17	5.90	52	6.38	32	5.83	14	5.71	11	6.71	126	6.11	
	未記入	26	9.03	18	2.21	12	2.19	18	7.35	16	9.76	90	4.37	
心配事の有無	ある	25	8.68	74	9.08	38	6.92	23	9.39	18	10.98	178	8.64	
	ない	223	77.43	708	86.87	486	88.52	198	80.82	123	75.00	1,738	84.33	
	未記入	40	13.89	33	4.05	25	4.55	24	9.80	23	14.02	145	7.04	
体重の増減	5kg以上の減	1	0.35	4	0.49	1	0.18	2	0.82	0	0.00	8	0.39	
	0～5kg未満の減	10	3.47	12	1.47	9	1.64	5	2.04	5	3.05	41	1.99	
	0～5kg未満の増	49	17.01	139	17.06	105	19.13	52	21.22	29	17.68	374	18.15	
	5～10kg未満の増	172	59.72	494	60.61	343	62.48	141	57.55	103	62.80	1,253	60.80	
	10kg以上の増	55	19.10	162	19.88	88	16.03	45	18.37	26	15.85	376	18.24	
	未記入	1	0.35	4	0.49	3	0.55	0	0.00	1	0.61	9	0.44	
血圧 (mmHg)	大139以下 小89以下	287	99.65	802	98.40	547	99.64	245	100.00	162	98.78	2,043	99.13	
	大140～159 小90～99	1	0.35	12	1.47	1	0.18	0	0.00	1	0.61	15	0.73	
	大160以上 小100以上	0	0.00	1	0.12	1	0.18	0	0.00	1	0.61	3	0.15	
	未記入	0	0.00	0	0.00	0	0.00	0	0.00	0	0.00	0	0.00	
尿検査	蛋白	－ 土	270	93.75	716	87.85	512	93.26	231	94.29	141	85.98	1,870	90.73
		+以上	18	6.25	95	11.66	37	6.74	14	5.71	23	14.02	187	9.07
		未記入	0	0.00	4	0.49	0	0.00	0	0.00	0	0.00	4	0.19
	糖	－	269	93.40	725	88.96	516	93.99	229	93.47	153	93.29	1,892	91.80
		±以上	19	6.60	85	10.43	33	6.01	16	6.53	11	6.71	164	7.96
		未記入	0	0.00	5	0.61	0	0.00	0	0.00	0	0.00	5	0.24
血色素 (g/dl)	10 未満	31	10.76	135	16.56	77	14.03	35	14.29	21	12.80	299	14.51	
	10.0～10.5 未満	44	15.28	119	14.60	70	12.75	40	16.33	24	14.63	297	14.41	
	10.5～11.0 未満	49	17.01	147	18.04	99	18.03	34	13.88	28	17.07	357	17.32	
	11.0～12.0 未満	115	39.93	262	32.15	217	39.53	94	38.37	62	37.80	750	36.39	
	12 以上	48	16.67	149	18.28	84	15.30	41	16.73	28	17.07	350	16.98	
	未実施者	1	0.35	3	0.37	2	0.36	1	0.41	1	0.61	8	0.39	
	未記入	0	0.00	0	0.00	0	0.00	0	0.00	0	0.00	0	0.00	

表3 妊婦一般健康診査受診状況（医療機関委託分8回目：後期） 2/2

（平成30年度）

区分		かほく市		白山市		野々市市		津幡町		内灘町		管内		
		人	%	人	%	人	%	人	%	人	%	人	%	
血糖	異常なし	259	89.93	761	93.37	513	93.44	219	89.39	152	92.68	1,904	92.38	
	要経過観察	11	3.82	30	3.68	14	2.55	15	6.12	11	6.71	81	3.93	
	要精検	14	4.86	10	1.23	17	3.10	8	3.27	0	0.00	49	2.38	
	未実施者	4	1.39	14	1.72	5	0.91	3	1.22	1	0.61	27	1.31	
	未記入	0	0.00	0	0.00	0	0.00	0	0.00	0	0.00	0	0.00	
浮腫	－	265	92.01	772	94.72	510	92.90	231	94.29	158	96.34	1,936	93.93	
	＋	21	7.29	42	5.15	39	7.10	12	4.90	6	3.66	120	5.82	
	未記入	2	0.69	1	0.12	0	0.00	2	0.82	0	0.00	5	0.24	
超音波検査	実施者数	288	100.00	815	100.00	549	100.00	245	100.00	163	99.39	2,060	99.95	
	異常なし	287	99.65	711	87.24	527	95.99	241	98.37	163	99.39	1,929	93.60	
	異常あり	1	0.35	104	12.76	22	4.01	4	1.63	0	0.00	131	6.36	
	未実施者	0	0.00	0	0.00	0	0.00	0	0.00	1	0.61	1	0.05	
	未記入	0	0.00	0	0.00	0	0.00	0	0.00	0	0.00	0	0.00	
判定	異常なし	189	65.63	405	49.69	353	64.30	152	62.04	121	73.78	1,220	59.19	
	異常あり	99	34.38	410	50.31	196	35.70	93	37.96	43	26.22	841	40.81	
	要経過観察	21	7.29	147	18.04	60	10.93	22	8.98	10	6.10	260	12.62	
	要精密検査	6	2.08	9	1.10	11	2.00	10	4.08	0	0.00	36	1.75	
	要治療(中)	72	25.00	254	31.17	125	22.77	61	24.90	33	20.12	545	26.44	
未記入	0	0.00	0	0.00	0	0.00	0	0.00	0	0.00	0	0.00		
異常ありの疾患内訳 (妊人員)	妊娠高血圧症候群	12	4.17	141	17.30	41	7.47	8	3.27	1	0.61	203	9.85	
	高血圧	1	0.35	3	0.37	1	0.18	0	0.00	0	0.00	5	0.24	
	蛋白尿	11	3.82	138	16.93	40	7.29	8	3.27	1	0.61	198	9.61	
	未記入	0	0.00	0	0.00	0	0.00	0	0.00	0	0.00	0	0.00	
	貧血	58	20.14	199	24.42	68	12.39	47	19.18	30	18.29	402	19.51	
	糖尿病	25	8.68	63	7.73	32	5.83	24	9.80	10	6.10	154	7.47	
	妊娠悪阻	0	0.00	0	0.00	0	0.00	0	0.00	0	0.00	0	0.00	
	出血	42	14.58	112	13.74	60	10.93	30	12.24	11	6.71	255	12.37	
	切迫流産	0	0.00	0	0.00	0	0.00	0	0.00	0	0.00	0	0.00	
	切迫早産	33	11.46	112	13.74	60	10.93	29	11.84	11	6.71	245	11.89	
	前置胎盤	9	3.13	0	0.00	0	0.00	1	0.41	0	0.00	10	0.49	
	未記入	0	0.00	0	0.00	0	0.00	0	0.00	0	0.00	0	0.00	
	その他	9	3.13	77	9.45	53	9.65	12	4.90	1	0.61	152	7.38	
	未記入	0	0.00	2	0.25	0	0.00	0	0.00	0	0.00	2	0.10	
市町への連絡事項 (妊人員)	医療機関委託妊婦教室（実人員）													
	受講済み	29	10.07	220	26.99	202	36.79	20	8.16	16	9.76	487	23.63	
	受講予定	135	46.88	205	25.15	206	37.52	105	42.86	96	58.54	747	36.24	
	受講なし	85	29.51	370	45.40	127	23.13	84	34.29	32	19.51	698	33.87	
	未記入	39	13.54	20	2.45	14	2.55	36	14.69	20	12.20	129	6.26	
	訪問指導の希望（実人員）													
	なし	264	91.67	806	98.90	530	96.54	220	89.80	144	87.80	1,964	95.29	
	あり	0	0.00	1	0.12	6	1.09	0	0.00	0	0.00	7	0.34	
	未記入	24	8.33	8	0.98	13	2.37	25	10.20	20	12.20	90	4.37	
	入院等	2	0.69	0	0.00	2	0.36	0	0.00	1	0.61	5	0.24	
その他	0	0.00	1	0.12	0	0.00	0	0.00	0	0.00	1	0.05		
未記入	0	0.00	0	0.00	0	0.00	0	0.00	0	0.00	0	0.00		

資料）母子保健事業報告書

(1-3) 産婦一般健康診査受診状況

表4 産婦一般健康診査受診状況 (医療機関委託) 1/2

(平成30年度)

		かほく市		白山市		野々市市		津幡町		内灘町		管内		
		人	%	人	%	人	%	人	%	人	%	人	%	
受診者数		296	100.0	796	100.0	497	100.0	247	100.0	184	100.0	2,020	100.0	
受診時期	産後30日以下	91	30.74	355	44.60	194	39.03	77	31.17	49	26.63	766	37.92	
	産後31～50日未満	205	69.26	440	55.28	303	60.97	170	68.83	134	72.83	1,252	61.98	
	産後50日以降	0	0.00	1	0.13	0	0.00	0	0.00	1	0.54	2	0.10	
	未記入	0	0.00	0	0.00	0	0.00	0	0.00	0	0.00	0	0.00	
分娩の異常	異常なし	265	89.53	659	82.79	427	85.92	228	92.31	165	89.67	1,744	86.34	
	異常あり	30	10.14	136	17.09	70	14.08	17	6.88	19	10.33	272	13.47	
	未記入	1	0.34	1	0.13	0	0.00	2	0.81	0	0.00	4	0.20	
分娩様式	経膈分娩	229	77.36	603	75.75	397	79.88	194	78.54	140	76.09	1,563	77.38	
	帝王切開	67	22.64	193	24.25	99	19.92	53	21.46	44	23.91	456	22.57	
	未記入	0	0.00	0	0.00	1	0.20	0	0.00	0	0.00	1	0.05	
体重の増減 (妊娠前との比較)	5kg以上の減	5	1.69	11	1.38	10	2.01	5	2.02	3	1.63	34	1.68	
	0～5kg未満の減	36	12.16	86	10.80	56	11.27	37	14.98	26	14.13	241	11.93	
	0～5kg未満の増	164	55.41	432	54.27	275	55.33	131	53.04	91	49.46	1,093	54.11	
	5～10kg未満の増	80	27.03	230	28.89	140	28.17	65	26.32	60	32.61	575	28.47	
	10kg以上の増	9	3.04	25	3.14	13	2.62	7	2.83	3	1.63	57	2.82	
	未記入	2	0.68	12	1.51	3	0.60	2	0.81	1	0.54	20	0.99	
血圧 (mmHg)	大139以下 小89以下	288	97.30	766	96.23	486	97.79	244	98.79	180	97.83	1,964	97.23	
	大140～159 小90～99	8	2.70	27	3.39	11	2.21	1	0.40	4	2.17	51	2.52	
	大160以上 小100以上	0	0.00	3	0.38	0	0.00	2	0.81	0	0.00	5	0.25	
	未記入	0	0.00	0	0.00	0	0.00	0	0.00	0	0.00	0	0.00	
尿検査	蛋白	－ 土	285	96.28	753	94.60	474	95.37	240	97.17	177	96.20	1,929	95.50
		+以上	11	3.72	42	5.28	21	4.23	6	2.43	7	3.80	87	4.31
		未記入	0	0.00	1	0.13	2	0.40	1	0.40	0	0.00	4	0.20
	糖	－以上	296	100.00	791	99.37	493	99.20	235	95.14	184	100.00	1,999	98.96
		土以上	0	0.00	4	0.50	2	0.40	10	4.05	0	0.00	16	0.79
		未記入	0	0.00	1	0.13	2	0.40	2	0.81	0	0.00	5	0.25
血色素 (g/dl)	10 未満	1	0.34	7	0.88	7	1.41	0	0.00	1	0.54	16	0.79	
	10.0～10.5 未満	2	0.68	7	0.88	3	0.60	1	0.40	1	0.54	14	0.69	
	10.5～11.0 未満	8	2.70	23	2.89	15	3.02	7	2.83	3	1.63	56	2.77	
	11.0～12.0 未満	67	22.64	256	32.16	127	25.55	52	21.05	38	20.65	540	26.73	
	12 以上	214	72.30	477	59.92	331	66.60	183	74.09	139	75.54	1,344	66.53	
	未記入	4	1.35	26	3.27	14	2.82	4	1.62	2	1.09	50	2.48	
浮腫	－	289	97.64	786	98.74	495	99.60	241	97.57	183	99.46	1,994	98.71	
	+	1	0.34	4	0.50	0	0.00	2	0.81	1	0.54	8	0.40	
	未記入	6	2.03	6	0.75	2	0.40	4	1.62	0	0.00	18	0.89	
EPDS実施状況	未実施者	0	0.00	1	0.13	0	0.00	0	0.00	0	0.00	1	0.05	
	実施者	296	100.0	795	99.87	497	100.00	247	100.00	184	100.00	2,019	99.95	
	9点以上	20	6.76	68	8.54	67	13.48	17	6.88	16	8.70	188	9.31	

表4 産婦一般健康診査受診状況（医療機関委託）2/2

（平成30年度）

		かほく市		白山市		野々市市		津幡町		内灘町		管内		
		人	%	人	%	人	%	人	%	人	%	人	%	
判定	異常なし	289	97.64	699	87.81	453	91.15	241	97.57	179	97.28	1,861	92.13	
	異常あり	7	2.36	97	12.19	44	8.85	6	2.43	5	2.72	159	7.87	
	要経過観察	5	1.69	86	10.80	36	7.24	5	2.02	2	1.09	134	6.63	
	要精密検査	0	0.00	0	0.00	0	0.00	0	0.00	1	0.54	1	0.05	
	要治療(中)	2	0.68	11	1.38	8	1.61	1	0.40	2	1.09	24	1.19	
	未記入	0	0.00	0	0.00	0	0.00	0	0.00	0	0.00	0	0.00	
異常ありの疾患内訳  (延人員)	妊娠高血圧症候群	4	1.35	80	10.05	27	5.43	4	1.62	3	1.63	118	5.84	
	高血圧	2	0.68	5	0.63	6	1.21	0	0.00	3	1.63	16	0.79	
	蛋白尿	2	0.68	75	9.42	21	4.23	4	1.62	0	0.00	102	5.05	
	未記入	0	0.00	0	0.00	0	0.00	0	0.00	0	0.00	0	0.00	
	貧血	1	0.34	7	0.88	6	1.21	1	0.40	1	0.54	16	0.79	
	糖尿病	0	0.00	3	0.38	1	0.20	1	0.40	0	0.00	5	0.25	
	出血	0	0.00	4	0.50	2	0.40	0	0.00	0	0.00	6	0.30	
	子宮復古不全	0	0.00	4	0.50	2	0.40	0	0.00	0	0.00	6	0.30	
	その他	0	0.00	0	0.00	0	0.00	0	0.00	0	0.00	0	0.00	
	未記入	0	0.00	0	0.00	0	0.00	0	0.00	0	0.00	0	0.00	
	その他	2	0.68	6	0.75	6	1.21	0	0.00	1	0.54	15	0.74	
	未記入	1	0.34	3	0.38	2	0.40	0	0.00	0	0.00	6	0.30	
	市町への連絡事項  (延人員)	訪問指導の希望（実人員）												
		なし	238	80.41	742	93.22	449	90.34	201	81.38	142	77.17	1,772	87.72
あり		13	4.39	43	5.40	37	7.44	10	4.05	12	6.52	115	5.69	
未記入		45	15.20	11	1.38	11	2.21	36	14.57	30	16.30	133	6.58	
専門医療機関への紹介の有無（実人員）		0.00												
なし		251	84.80	781	98.12	482	96.98	210	85.02	154	83.70	1,878	92.97	
あり		1	0.34	2	0.25	2	0.40	1	0.40	0	0.00	6	0.30	
未記入		44	14.86	13	1.63	13	2.62	36	14.57	30	16.30	136	6.73	
入院等		0	0.00	0	0.00	0	0.00	0	0.00	0	0.00	0	0.00	
その他		0	0.00	1	0.13	2	0.40	1	0.40	0	0.00	4	0.20	
未記入	0	0.00	0	0.00	0	0.00	0	0.00	0	0.00	0	0.00		

資料) 母子保健事業報告書



(2) 乳児健康診査  
 (2-1) 乳児一般健康診査受診状況(医療機関委託分)

表5 乳児一般健康診査受診状況(医療機関委託分) 第1回目 1/2

(平成30年度)

区 分		かほく市		白山市		野々市市		津幡町		内灘町		管内		
		人	%	人	%	人	%	人	%	人	%	人	%	
受診者数		292	100.0	800	100.0	547	100.0	242	100.0	180	100.0	2,061	100.0	
受診時期	1か月未満	22	7.53	140	17.50	95	17.37	23	9.50	14	7.78	294	14.26	
	1～2か月未満	268	91.78	656	82.00	445	81.35	218	90.08	163	90.56	1,750	84.91	
	2～3か月未満	1	0.34	3	0.38	7	1.28	0	0.00	2	1.11	13	0.63	
	3か月以上	1	0.34	1	0.13	0	0.00	1	0.41	1	0.56	4	0.19	
	未記入	0	0.00	0	0.00	0	0.00	0	0.00	0	0.00	0	0.00	
発達や育児の状況	親の目を時々じっと見る	見ない	10	3.42	43	5.38	22	4.02	11	4.55	7	3.89	93	4.51
		時々見る	131	44.86	345	43.13	267	48.81	103	42.56	74	41.11	920	44.64
		見る	140	47.95	402	50.25	210	38.39	123	50.83	91	50.56	966	46.87
		未記入	11	3.77	10	1.25	48	8.78	5	2.07	8	4.44	82	3.98
	大きな音に反応する	しない	3	1.03	8	1.00	5	0.91	3	1.24	2	1.11	21	1.02
		時々する	44	15.07	129	16.13	90	16.45	22	9.09	22	12.22	307	14.90
		する	235	80.48	655	81.88	409	74.77	213	88.02	150	83.33	1,662	80.64
		未記入	10	3.42	8	1.00	43	7.86	4	1.65	6	3.33	71	3.44
	首座り	座っていない	244	83.56	684	85.50	434	79.34	203	83.88	140	77.78	1,705	82.73
		やや座っている	32	10.96	95	11.88	61	11.15	30	12.40	31	17.22	249	12.08
		座っている	2	0.68	7	0.88	2	0.37	1	0.41	1	0.56	13	0.63
		未記入	14	4.79	14	1.75	50	9.14	8	3.31	8	4.44	94	4.56
	育児の心配・困りごとがある	はい	85	29.11	199	24.88	161	29.43	59	24.38	45	25.00	549	26.64
		いいえ	193	66.10	586	73.25	338	61.79	178	73.55	125	69.44	1,420	68.90
		未記入	14	4.79	15	1.88	48	8.78	5	2.07	10	5.56	92	4.46
	育児の協力者がいる	はい	271	92.81	767	95.88	481	87.93	232	95.87	167	92.78	1,918	93.06
		いいえ	11	3.77	25	3.13	21	3.84	6	2.48	6	3.33	69	3.35
		未記入	10	3.42	8	1.00	45	8.23	4	1.65	7	3.89	74	3.59
	現在の栄養	母乳	139	47.60	478	59.75	283	51.74	140	57.85	89	49.44	1,129	54.78
		混合	142	48.63	298	37.25	227	41.50	90	37.19	77	42.78	834	40.47
人工		8	2.74	18	2.25	14	2.56	7	2.89	7	3.89	54	2.62	
未記入		3	1.03	6	0.75	23	4.20	5	2.07	7	3.89	44	2.13	
尿検査	蛋白	－ 土	292	100.00	796	99.50	489	89.40	240	99.17	178	98.89	1,995	96.80
		+以上	0	0.00	0	0.00	0	0.00	0	0.00	0	0.00	0	0.00
		未記入	0	0.00	4	0.50	58	10.60	2	0.83	2	1.11	66	3.20
	糖	－	290	99.32	796	99.50	489	89.40	240	99.17	178	98.89	1,993	96.70
		±以上	1	0.34	0	0.00	0	0.00	0	0.00	0	0.00	1	0.05
		未記入	1	0.34	4	0.50	58	10.60	2	0.83	2	1.11	67	3.25
	潜血	－ 土	290	99.32	791	98.88	487	89.03	238	98.35	176	97.78	1,982	96.17
		+以上	0	0.00	4	0.50	1	0.18	1	0.41	0	0.00	6	0.29
		未記入	2	0.68	5	0.63	59	10.79	3	1.24	4	2.22	73	3.54
診察所見	なし	259	88.70	704	88.00	451	82.45	204	84.30	172	95.56	1,790	86.85	
	あり	33	11.30	96	12.00	52	9.51	38	15.70	8	4.44	227	11.01	
	未記入	0	0.00	0	0.00	44	8.04	0	0.00	0	0.00	44	2.13	
診察所見 身体面 内訳  (延人員)	身体発育上の所見		4	1.37	8	1.00	2	0.37	7	2.89	2	1.11	23	1.12
		体重増加不良	4	1.37	8	1.00	2	0.37	6	2.48	1	0.56	21	1.02
		その他	0	0.00	0	0.00	0	0.00	1	0.41	1	0.56	2	0.10
	皮膚		13	4.45	34	4.25	14	2.56	12	4.96	1	0.56	74	3.59
		湿疹	7	2.40	18	2.25	8	1.46	5	2.07	1	0.56	39	1.89
		その他	6	2.05	16	2.00	6	1.10	8	3.31	0	0.00	36	1.75
	循環器系		2	0.68	13	1.63	10	1.83	2	0.83	2	1.11	29	1.41
		心雑音	2	0.68	11	1.38	9	1.65	2	0.83	2	1.11	26	1.26
		その他	0	0.00	2	0.25	1	0.18	0	0.00	0	0.00	3	0.15

表5 乳児一般健康診査受診状況（医療機関委託分）第1回目 2/2

（平成30年度）

区 分	かほく市		白山市		野々市市		津幡町		内灘町		管内			
	人	%	人	%	人	%	人	%	人	%	人	%		
診察 所見 身体面 内訳	(続き) 呼吸器系	0	0.00	1	0.13	1	0.18	0	0.00	0	0.00	2	0.10	
	消化器系	2	0.68	5	0.63	2	0.37	5	2.07	0	0.00	14	0.68	
		そけいヘルニア	1	0.34	1	0.13	0	0.00	0	0.00	0	0.00	2	0.10
		その他	1	0.34	4	0.50	2	0.37	5	2.07	0	0.00	12	0.58
	眼	0	0.00	4	0.50	0	0.00	0	0.00	0	0.00	4	0.19	
		視力障害	0	0.00	0	0.00	0	0.00	0	0.00	0	0.00	0	0.00
		斜視	0	0.00	1	0.13	0	0.00	0	0.00	0	0.00	1	0.05
		その他	0	0.00	3	0.38	0	0.00	0	0.00	0	0.00	3	0.15
	耳鼻咽喉	3	1.03	5	0.63	8	1.46	0	0.00	0	0.00	16	0.78	
		聴力障害	1	0.34	4	0.50	6	1.10	0	0.00	0	0.00	11	0.53
		その他	2	0.68	1	0.13	2	0.37	0	0.00	0	0.00	5	0.24
	腎・泌尿器系	0	0.00	9	1.13	3	0.55	1	0.41	1	0.56	14	0.68	
		停留睪丸	0	0.00	3	0.38	0	0.00	0	0.00	1	0.56	4	0.19
		その他	0	0.00	6	0.75	3	0.55	1	0.41	0	0.00	10	0.49
	骨・関節系	0	0.00	4	0.50	4	0.73	1	0.41	0	0.00	9	0.44	
		股関節開排異常	0	0.00	1	0.13	1	0.18	0	0.00	0	0.00	2	0.10
		その他	0	0.00	3	0.38	3	0.55	1	0.41	0	0.00	7	0.34
	神経・筋	0	0.00	4	0.50	2	0.37	0	0.00	0	0.00	6	0.29	
		筋緊張異常	0	0.00	2	0.25	2	0.37	0	0.00	0	0.00	4	0.19
		その他	0	0.00	2	0.25	0	0.00	0	0.00	0	0.00	2	0.10
	代謝・内分泌	1	0.34	0	0.00	0	0.00	1	0.41	0	0.00	2	0.10	
	血液	2	0.68	3	0.38	0	0.00	3	1.24	1	0.56	9	0.44	
		貧血	2	0.68	2	0.25	0	0.00	2	0.83	1	0.56	7	0.34
	その他	0	0.00	1	0.13	0	0.00	1	0.41	0	0.00	2	0.10	
その他	8	2.74	16	2.00	12	2.19	10	4.13	1	0.56	47	2.28		
未記入	0	0.00	0	0.00	0	0.00	0	0.00	0	0.00	0	0.00		
精神 運動 発達・ 育児面	精神運動 発達の問題	なし	290	99.32	799	99.88	498	91.04	242	100.00	180	100.00	2,009	97.48
		あり	0	0.00	0	0.00	0	0.00	0	0.00	0	0.00	0	0.00
		未記入	2	0.68	1	0.13	49	8.96	0	0.00	0	0.00	52	2.52
	育児上の 問題	なし	290	99.32	798	99.75	498	91.04	242	100.00	180	100.00	2,008	97.43
		あり	0	0.00	1	0.13	0	0.00	0	0.00	0	0.00	1	0.05
		未記入	2	0.68	1	0.13	49	8.96	0	0.00	0	0.00	52	2.52
判定	異常なし	262	89.73	711	88.88	455	83.18	206	85.12	175	97.22	1,809	87.77	
	異常あり	要経過観察	30	10.27	89	11.13	48	8.78	36	14.88	5	2.78	208	10.09
		要精密検査	22	7.53	46	5.75	20	3.66	28	11.57	3	1.67	119	5.77
		要精密検査	4	1.37	22	2.75	14	2.56	1	0.41	0	0.00	41	1.99
		要治療（中）	4	1.37	21	2.63	14	2.56	7	2.89	2	1.11	48	2.33
	未記入	0	0.00	0	0.00	44	8.04	0	0.00	0	0.00	44	2.13	
市町への 連絡事項  (延人員)	訪問指導の希望（実人員）													
	なし	あり	283	96.92	781	97.63	489	89.40	236	97.52	172	95.56	1,961	95.15
		あり	2	0.68	18	2.25	7	1.28	0	0.00	1	0.56	28	1.36
		未記入	7	2.40	1	0.13	51	9.32	6	2.48	7	3.89	72	3.49
	その他	0	0.00	0	0.00	0	0.00	0	0.00	0	0.00	0	0.00	
未記入	0	0.00	0	0.00	0	0.00	0	0.00	0	0.00	0	0.00		

資料) 母子保健事業報告書

表6 乳児一般健康診査受診状況（医療機関委託分2回目） 1/2

（平成30年度）

区 分		かほく市		白山市		野々市市		津幡町		内灘町		管内		
		人	%	人	%	人	%	人	%	人	%	人	%	
受診者数		235	100.0	738	100.0	542	100.0	198	100.0	157	100.0	1,870	100.0	
受診時期	9か月未満	0	0.00	0	0.00	0	0.00	0	0.00	0	0.00	0	0.00	
	9～10か月未満	47	20.00	4	0.54	0	0.00	32	16.16	55	35.03	138	7.38	
	10～11か月未満	124	52.77	7	0.95	0	0.00	81	40.91	65	41.40	277	14.81	
	11～12か月未満	64	27.23	78	10.57	114	21.03	79	39.90	36	22.93	371	19.84	
	その他	0	0.00	649	87.94	428	78.97	6	3.03	1	0.64	1,084	57.97	
	未記入	0	0.00	0	0.00	0	0.00	0	0.00	0	0.00	0	0.00	
発達や 育児の 状況	はいはいを する	できない	20	8.51	24	3.25	18	3.32	13	13.00	21	13.38	96	5.13
		後ろに下がる	12	5.11	3	0.41	2	0.37	9	9.00	5	3.18	31	1.66
		できる	202	85.96	708	95.93	521	96.13	175	175.00	130	82.80	1,736	92.83
		未記入	1	0.43	3	0.41	1	0.18	1	1.00	1	0.64	7	0.37
	つかまり立 ちをする	できない	24	10.21	21	2.85	14	2.58	20	20.00	17	10.83	96	5.13
		ややできる	13	5.53	14	1.90	10	1.85	9	9.00	10	6.37	56	2.99
		できる	197	83.83	701	94.99	518	95.57	169	169.00	130	82.80	1,715	91.71
		未記入	1	0.43	2	0.27	0	0.00	0	0.00	0	0.00	3	0.16
	人見知りを する	しない	29	12.34	95	12.87	85	15.68	29	29.00	21	13.38	259	13.85
		ややする	124	52.77	340	46.07	207	38.19	92	92.00	76	48.41	839	44.87
		する	81	34.47	299	40.51	249	45.94	77	77.00	59	37.58	765	40.91
		未記入	1	0.43	4	0.54	1	0.18	0	0.00	1	0.64	7	0.37
	育児の心 配・困りご とがある	はい	38	16.17	103	13.96	61	11.25	29	29.00	20	12.74	251	13.42
		いいえ	191	81.28	627	84.96	475	87.64	167	167.00	135	85.99	1,595	85.29
		未記入	6	2.55	8	1.08	6	1.11	2	2.00	2	1.27	24	1.28
	睡眠・食事 時間	決まっている	215	91.49	680	92.14	499	92.07	176	176.00	135	85.99	1,705	91.18
		決まっていない	18	7.66	54	7.32	43	7.93	22	22.00	21	13.38	158	8.45
		未記入	2	0.85	4	0.54	0	0.00	0	0.00	1	0.64	7	0.37
	就寝時間	決まっていない	8	3.40	30	4.07	15	2.77	13	13.00	10	6.37	76	4.06
		22時より前	182	77.45	597	80.89	414	76.38	145	145.00	99	63.06	1,437	76.84
22時以降		45	19.15	109	14.77	113	20.85	40	40.00	48	30.57	355	18.98	
未記入		0	0.00	2	0.27	0	0.00	0	0.00	0	0.00	2	0.11	
離乳食の 開始	なし	0	0.00	0	0.00	0	0.00	0	0.00	1	0.64	1	0.05	
	あり	232	98.72	727	98.51	534	98.52	195	195.00	144	91.72	1,832	97.97	
	未記入	3	1.28	11	1.49	8	1.48	3	3.00	12	7.64	37	1.98	
尿検査	蛋白	－ 土	186	79.15	711	96.34	489	90.22	84	84.00	93	59.24	1,563	83.58
		+以上	0	0.00	1	0.14	6	1.11	0	0.00	1	0.64	8	0.43
		未記入	49	20.85	26	3.52	47	8.67	114	114.00	63	40.13	299	15.99
	糖	－	186	79.15	711	96.34	494	91.14	84	84.00	94	59.87	1,569	83.90
		±以上	0	0.00	0	0.00	1	0.18	0	0.00	0	0.00	1	0.05
		未記入	49	20.85	27	3.66	47	8.67	114	114.00	63	40.13	300	16.04
潜血	－ 土	185	78.72	709	96.07	490	90.41	82	82.00	93	59.24	1,559	83.37	
	+以上	1	0.43	2	0.27	5	0.92	1	1.00	1	0.64	10	0.53	
	未記入	49	20.85	27	3.66	47	8.67	115	115.00	63	40.13	301	16.10	
診察 所見	なし	223	94.89	677	91.73	513	94.65	188	188.00	139	88.54	1,740	93.05	
	あり	12	5.11	61	8.27	29	5.35	10	10.00	18	11.46	130	6.95	
	未記入	0	0.00	0	0.00	0	0.00	0	0.00	0	0.00	0	0.00	
診察 所見 身体面 内訳  (延人員)	身体発育上の所見		7	2.98	18	2.44	15	2.77	3	3.00	8	5.10	51	2.73
		体重増加不良	6	2.55	16	2.17	12	2.21	3	3.00	6	3.82	43	2.30
		その他	2	0.85	2	0.27	3	0.55	0	0.00	2	1.27	9	0.48
	皮膚		3	1.28	10	1.36	4	0.74	2	2.00	0	0.00	19	1.02
		湿疹	1	0.43	9	1.22	3	0.55	2	2.00	0	0.00	15	0.80
		その他	2	0.85	1	0.14	1	0.18	0	0.00	0	0.00	4	0.21
	循環器系		1	0.43	6	0.81	4	0.74	3	3.00	1	0.64	15	0.80
		心雑音	1	0.43	4	0.54	4	0.74	3	3.00	1	0.64	13	0.70
その他		0	0.00	2	0.27	0	0.00	0	0.00	0	0.00	2	0.11	

表6 乳児一般健康診査受診状況（医療機関委託分2回目） 2/2

（平成30年度）

区 分		かほく市		白山市		野々市市		津幡町		内灘町		管内		
		人	%	人	%	人	%	人	%	人	%	人	%	
診察 所見 身体面 内訳	(続き)	呼吸器系	0	0.00	0	0.00	0	0.00	0	0.00	0	0.00	0	0.00
	消化器系	0	0.00	1	0.14	1	0.18	0	0.00	0	0.00	2	0.11	
		そけいヘルニア	0	0.00	0	0.00	0	0.00	0	0.00	0	0.00	0	0.00
		その他	0	0.00	1	0.14	1	0.18	0	0.00	0	0.00	2	0.11
	眼	0	0.00	0	0.00	0	0.00	0	0.00	0	0.00	0	0.00	
		視力障害	0	0.00	0	0.00	0	0.00	0	0.00	0	0.00	0	0.00
		斜視	0	0.00	0	0.00	0	0.00	0	0.00	0	0.00	0	0.00
		その他	0	0.00	0	0.00	0	0.00	0	0.00	0	0.00	0	0.00
	耳鼻咽喉	1	0.43	0	0.00	1	0.18	0	0.00	0	0.00	2	0.11	
		聴力障害	0	0.00	0	0.00	1	0.18	0	0.00	0	0.00	1	0.05
		その他	1	0.43	0	0.00	0	0.00	0	0.00	0	0.00	1	0.05
	腎・泌尿器系	0	0.00	10	1.36	3	0.55	0	0.00	1	0.64	14	0.75	
		停留嚢丸	0	0.00	7	0.95	1	0.18	0	0.00	0	0.00	8	0.43
		その他	0	0.00	3	0.41	2	0.37	0	0.00	1	0.64	6	0.32
	骨・関節系	0	0.00	4	0.54	0	0.00	0	0.00	0	0.00	1	0.64	
		股関節開排異常	0	0.00	4	0.54	0	0.00	0	0.00	0	0.00	4	0.21
		その他	0	0.00	0	0.00	0	0.00	0	0.00	1	0.64	1	0.05
	神経・筋	1	0.43	8	1.08	1	0.18	2	1.01	3	1.91	15	0.80	
		筋緊張異常	1	0.43	6	0.81	1	0.18	0	0.00	3	1.91	11	0.59
		その他	0	0.00	2	0.27	0	0.00	2	1.01	0	0.00	4	0.21
	代謝・内分泌	0	0.00	0	0.00	0	0.00	0	0.00	0	0.00	0	0.00	
血液	0	0.00	11	1.49	2	0.37	0	0.00	2	1.27	15	0.80		
	貧血	0	0.00	11	1.49	2	0.37	0	0.00	2	1.27	15	0.80	
	その他	0	0.00	0	0.00	0	0.00	0	0.00	0	0.00	0	0.00	
その他	0	0.00	8	1.08	0	0.00	0	0.00	2	1.27	10	0.53		
(延人員)	未記入	0	0.00	0	0.00	0	0.00	0	0.00	0	0.00	0	0.00	
精神 運動 発達・ 育児面	精神運動 発達の 問題	なし	234	99.57	725	98.24	528	97.42	196	98.99	151	96.18	1,834	98.07
		あり	1	0.43	10	1.36	13	2.40	1	0.51	6	3.82	31	1.66
		未記入	0	0.00	3	0.41	1	0.18	1	0.51	0	0.00	5	0.27
	育児上の 問題	なし	233	99.15	729	98.78	534	98.52	197	99.49	157	100.00	1,850	98.93
		あり	1	0.43	4	0.54	0	0.00	0	0.00	0	0.00	5	0.27
		未記入	1	0.43	5	0.68	8	1.48	1	0.51	0	0.00	15	0.80
判定	異常なし		225	95.74	667	90.38	496	91.51	186	93.94	136	86.62	1,710	91.44
	異常あり		10	4.26	71	9.62	46	8.49	12	6.06	21	13.38	160	8.56
		要経過観察	9	3.83	36	4.88	31	5.72	5	2.53	16	10.19	97	5.19
		要精密検査	0	0.00	13	1.76	7	1.29	1	0.51	2	1.27	23	1.23
		要治療(中)	1	0.43	22	2.98	8	1.48	6	3.03	3	1.91	40	2.14
	未記入		0	0.00	0	0.00	0	0.00	0	0.00	0	0.00	0	0.00
市町 への 連絡 事項	訪問指導の希望													
		なし	226	96.17	730	98.92	536	98.89	187	94.44	148	94.27	1,827	97.70
		あり	4	1.70	5	0.68	0	0.00	1	0.51	6	3.82	16	0.86
		未記入	5	2.13	3	0.41	6	1.11	10	5.05	3	1.91	27	1.44
	その他		0	0.00	0	0.00	0	0.00	0	0.00	0	0.00	0	0.00
未記入		0	0.00	0	0.00	0	0.00	0	0.00	0	0.00	0	0.00	

資料) 母子保健事業報告書

## (2-2) 乳児一般健康診査（医療機関委託分）における精密診査

表7 医療機関委託乳児精密検査による診断内容 1/2

(平成30年度)

		かほく市	白山市	野々市市	津幡町	内灘町	管内
要精密検査対象者数		4	35	21	2	2	64
受診者数		4	0	19	2	0	25
異常の有無	異常なし	1		13			14
	異常あり	3		6	2		11
受診率		100.0	0.0	90.5	100.0	0.0	39.1
異常発見数総計（延人員）		3	0	6	2	0	11
骨関節	臼蓋形成不全・疑い						0
	股関節脱臼・亜脱臼						0
	股関節開排制限						0
	内反足・外反足						0
	その他						0
	小計	0	0	0	0	0	0
循環器	心雑音						0
	先天性心疾患						0
	不整脈						0
	その他						0
	小計	0	0	0	0	0	0
呼吸器	喘息						0
	その他						0
	小計	0	0	0	0	0	0
消化器	そけいヘルニア				1		1
	その他						0
	小計	0	0	0	1	0	1
神経・筋	筋緊張異常						0
	中枢性協調障害						0
	脳性小児麻痺						0
	斜頸						0
	痙攣性疾患						0
	二分脊髄症						0
	その他						0
	小計	0	0	0	0	0	0
耳鼻咽喉	難聴・難聴疑い	2		2			4
	中耳炎						0
	その他						0
	小計	2	0	2	0	0	4

表7 医療機関委託乳児精密検査による診断内容 2/2

(平成30年度)

		かほく市	白山市	野々市市	津幡町	内灘町	管内
眼	遠視						0
	近視						0
	乱視						0
	眼位異常（斜視）						0
	眼位異常（斜位）						0
	眼振						0
	屈折異常						0
	眼瞼下垂						0
	睫毛、眼瞼内反、外反						0
	白内障						0
	鼻涙管閉塞						0
	その他						0
	小計		0	0	0	0	0
皮膚	湿疹						0
	アトピー性皮膚炎						0
	血管腫・母斑	1					1
	その他						0
	小計	1	0	0	0	0	1
腎・尿管性・器器	停留嚢丸			2			2
	陰嚢水腫						0
	包茎						0
	尿所見のみ						0
	腎疾患						0
	尿路感染症						0
	その他						0
	小計	0	0	2	0	0	2
血液	貧血			1			1
	その他						0
	小計	0	0	1	0	0	1
内分泌・代謝		0	0	1	0	0	1
染色体	ダウン症						0
	その他						0
	小計	0	0	0	0	0	0
外表奇形							0
その他					1		1
発達	運動発達遅滞						0
	精神発達遅滞						0
	その他						0
	小計	0	0	0	0	0	0

資料) 母子保健事業報告書

## (2-3) 乳児健康診査受診方法（集団方式）

表8 乳児健康診査受診状況（集団方式） 1/2

（平成30年度）

		かほく市	白山市	野々市市	津幡町	内灘町	管内	
対	象 人 員 (実人数)	289	866	599	247	187	2,188	
受	診 人 員 (実人数)	288	856	597	245	186	2,172	
受	診 率 %	99.7	98.8	99.7	99.2	99.5	99.3	
栄 養 方 法  (実人数)	母乳	163	555	373	150	106	1,347	
	混合	85	200	156	60	56	557	
	人工	40	101	68	35	24	268	
	未記入	0	0	0	0	0	0	
ス ク リ ー 新 生 児 聴 覚 検 査	受診者数	284	844	593	238	184	2,143	
	検 査 結 果	両耳異常なし	283	837	585	237	184	2,126
		片耳要精検	1	7	7	1	0	16
		両耳要精検	0	0	1	0	0	1
		不明	0	0	0	0	0	0
疾 病 ・ 発 達 状 況  (延人員)	異常なし (実人数)	216	517	545	154	114	1,546	
	異常あり (実人数)	72	339	52	91	72	626	
	疾 病 ・ 発 達 の 有 所 見 の 内 訳	骨・関節及び骨格異常	2	69	10	9	3	93
		股関節開排異常 (再掲)	0	38	9	8	2	57
		循環器	5	22	2	4	4	37
		呼吸器	5	0	1	3	1	10
		消化器	2	13	4	5	1	25
		神経・筋	0	5	1	3	5	14
		耳鼻・咽喉	1	12	1	2	5	21
		眼	3	9	3	2	1	18
		皮膚	43	111	15	37	33	239
		腎・泌尿器・性器	12	11	6	17	4	50
		代謝・内分泌	0	3	1	0	1	5
		血液	0	1	0	0	0	1
		染色体	0	0	0	0	0	0
		外表奇形	2	3	0	0	0	5
		低身長	0	0	0	0	2	2
		発達	0	49	7	1	9	66
		運動・精神発達 (再掲)	0	14	7	4	8	33
		その他	1	144	3	13	4	165

表8 乳児健康診査受診状況（集団方式） 2/2

（平成30年度）

		かほく市	白山市	野々市市	津幡町	内灘町	管内	
総合判定 <small>(実人数)</small>	異常なし	246	517	545	156	116	1,580	
	異常あり	42	339	52	89	70	592	
	異常ありの内訳	要指導	3	61	9	7	9	89
		要観察	20	119	8	25	23	195
		要精検	5	76	17	12	11	121
		要医療	1	25	1	4	0	31
		管理中	13	58	17	41	27	156
育児支援の要否 <small>(延人員)</small>	支援不要	246	737	587	218	166	1,954	
	要支援	42	119	10	27	20	218	
	要支援の内訳	① 強い育児不安、育児疲れ、孤立	12	51	2	2	7	74
		② 虐待・虐待疑い	1	2	0	0	2	5
		③ 不適切な育児行動（マルトリートメント）	0	5	0	1	0	6
		④ 若年の親	0	0	0	0	3	3
		⑤ ひとり親	3	7	0	0	2	12
		⑥ 外国人の母親	0	2	1	1	0	4
		⑦ 親の疾患・性格、薬物	4	32	1	12	6	55
		⑧ 経済・生活状況の不安定さ	1	7	1	2	1	12
		⑨ DV・家族の問題	1	16	3	5	0	25
		⑩ 児の疾病や障害	1	4	0	2	0	7
⑪ その他	22	16	3	2	1	44		

※令和元年5月末現在

資料) 母子保健事業報告書

- ① 主訴が多い。不安感が強い。疲労感が強い。育児ストレスが強い。親族・近隣友人からの孤立。
- ② 虐待歴あり。兄弟への虐待歴あり。関係機関からの事前情報あり。
- ③ 育児能力の問題。子供とのかかわりが少ない。偏った育児信念。体罰の肯定。育児知識の不足。発達に理解がない。事故防止不足。予防接種を受けさせていない。
- ④ 若年の親（10代の親）であって、支援が必要とされる人。
- ⑤ ひとり親であって、支援が必要とされる人。
- ⑥ 外国人の親であって、支援が必要とされる人。
- ⑦ 精神疾患、薬物・アルコール問題、脅迫的、うつ的、性格の問題、知的障害、成育歴の問題
- ⑧ 経済不安、無職、不安定な就労（転職の繰り返し、パート）、家事能力が低い、劣悪な生活環境



(2-4) 乳児健康診査 (集団方式) 未受診者の状況把握

表9 乳児健康診査 (集団方式) 未受診者の状況把握

(平成30年度)

管内	未受診者の対応状況				区分	把握方法 (延人員)										未受診理由 (延人員)				支援の要否															
	未受診者数 実人員	次年度受診済み 実人員	未受診者で 現認できた者 実人員	未受診者で 現認できなかった者 実人員		未受診者把握率		① 法方認め児					② 児の状況把握のための連絡方法					児の理由		保護者の理由		要支援 実人員	支援不要 実人員	その他 実人員											
						a	b	c	d	e	f	g	内訳		家庭訪問	保育所訪問	来所・教室・その他の健診等	その他	保護者への電話連絡	関係機関からの情報収集	未受診者連絡票等				その他	入院・施設入所中	医療機関管理中	保育所入所	その他	転出	実際には任んでいない	仕事が休めない	その他		
													h	i																				h	i
管	内	16	4	12		100.0	c	3	0	8	1											2	6	0	2	0	3	5	7	4	3	0			
かほく市		1	1			100.0	c			1																									
白山市		10	2	8		100.0	c	3	4	1																									
野々海市		2	2			100.0	c			2																									
津幡町		2	1	1		100.0	c			1																									
内灘町		1	1			100.0	c																												

## (2-5) 乳児健康診査（集団方式）による精密検査

表10 乳児健康診査（集団方式）による精密検査診断内容 1/2

(平成30年度)

		かほく市	白山市	野々市市	津幡町	内灘町	管内
要精密検査延対象数		5	82	17	12	11	127
受診者数		5	80	17	12	9	123
異常の有無	異常なし	2	54	11	6	6	79
	異常あり	3	26	6	6	3	44
受診率		100.0	97.6	100.0	100.0	81.8	96.9
異常発見数総計（延人員）		3	26	6	6	3	44
骨関節	臼蓋形成不全・疑い		10		2		12
	股関節脱臼・亜脱臼	1		1			2
	股関節開排制限		1				1
	内反足・外反足						0
	その他		2			1	3
	小計	1	13	1	2	1	18
循環器	心雑音	1					1
	先天性心疾患						0
	不整脈						0
	その他						0
	小計	1	0	0	0	0	1
呼吸器	喘息						0
	その他						0
	小計	0	0	0	0	0	0
消化器	そけいヘルニア			2			2
	その他						0
	小計	0	0	2	0	0	2
神経・筋	筋緊張異常						0
	中枢性協調障害						0
	脳性小児麻痺						0
	斜頸						0
	痙攣性疾患						0
	二分脊髄症						0
	その他						0
	小計	0	0	0	0	0	0
耳鼻咽喉	難聴・難聴疑い						0
	中耳炎						0
	その他		2				2
	小計	0	2	0	0	0	2

表10 乳児健康診査（集団方式）による精密検査診断内容 2/2

（平成30年度）

		かほく市	白山市	野々市市	津幡町	内灘町	管内
眼	遠視						0
	近視						0
	乱視						0
	眼位異常（斜視）	1					1
	眼位異常（斜位）		2				2
	眼振						0
	屈折異常						0
	眼瞼下垂						0
	睫毛、眼瞼内反、外反						0
	白内障						0
	鼻涙管閉塞						0
	その他		1				1
	小計	1	3	0	0	0	4
皮膚	湿疹		1				1
	アトピー性皮膚炎				1		1
	血管腫・母斑		2			1	3
	その他						0
	小計	0	3	0	1	1	5
腎泌尿器 ・器 性	停留睪丸			1			1
	陰嚢水腫			1			1
	包茎					1	1
	尿所見のみ						0
	腎疾患						0
	尿路感染症						0
	その他		3				3
	小計	0	3	2	0	1	6
血液	貧血						0
	その他						0
	小計	0	0	0	0	0	0
内分泌・代謝							0
染色体	ダウン症						0
	その他						0
	小計	0	0	0	0	0	0
外表奇形							0
その他			1		2		3
発達	運動発達遅滞		1	1	1		3
	精神発達遅滞						0
	その他						0
	小計	0	1	1	1	0	3

※令和元年5月末現在

資料) 母子保健事業報告書

## (2-6) 乳児健康診査受診率の推移

表11 乳児健康診査受診率

	平成25年度	平成26年度	平成27年度	平成28年度	平成29年度	平成30年度
石川県	98.6	98.6	98.7	99.0	98.7	99.0
管内	98.4	98.8	98.9	99.0	98.9	99.3
かほく市	99.2	98.1	99.6	99.2	98.6	99.7
白山市	98.7	98.8	99.3	99.3	99.0	98.8
野々市市	97.6	99.4	99.0	99.5	99.8	99.7
津幡町	98.5	98.9	98.0	97.8	97.8	99.2
内灘町	99.1	97.6	97.5	96.7	97.3	99.5

\*母子保健の主要指標

図1 乳児健康診査受診率

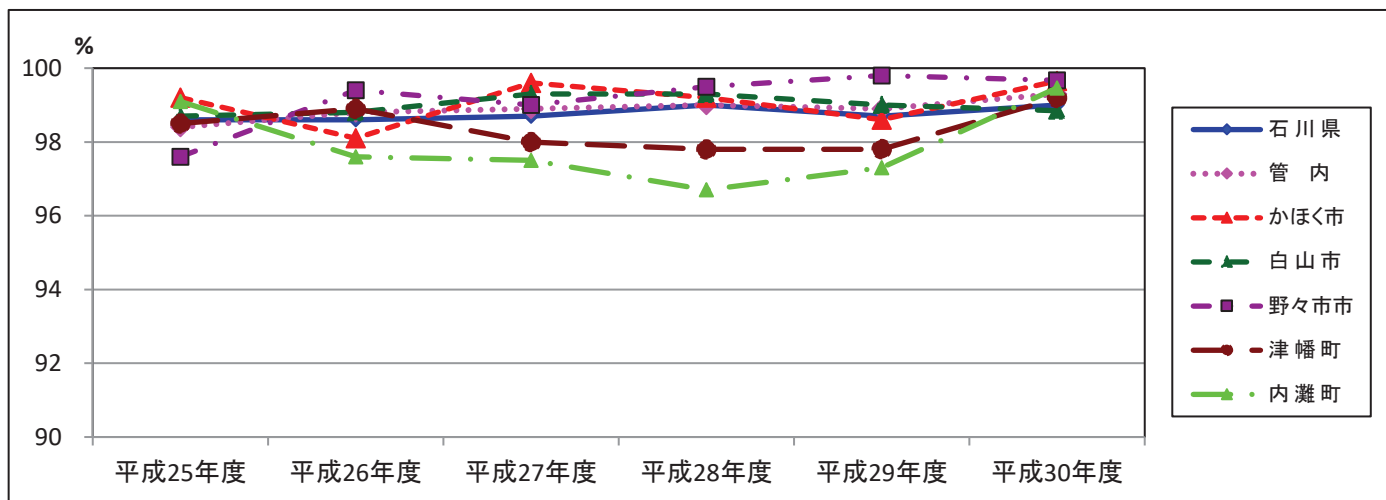

## (2-7) 乳児精密検査受診率の推移

表12 乳児精密検査受診率

	平成25年度	平成26年度	平成27年度	平成28年度	平成29年度	平成30年度
石川県	92.7	92.3	95.5	93.9	92.2	94.9
管内	91.7	93.7	100.0	95.1	90.6	96.9
かほく市	100.0	100.0	100.0	100.0	87.5	100.0
白山市	90.6	92.3	100.0	94.2	91.4	97.6
野々市市	100.0	100.0	100.0	100.0	88.2	100.0
津幡町	94.1	90.9	100.0	100.0	89.5	100.0
内灘町	80.0	100.0	100.0	75.0	90.0	81.8

\*母子保健の主要指標

図2 乳児精密検査受診率

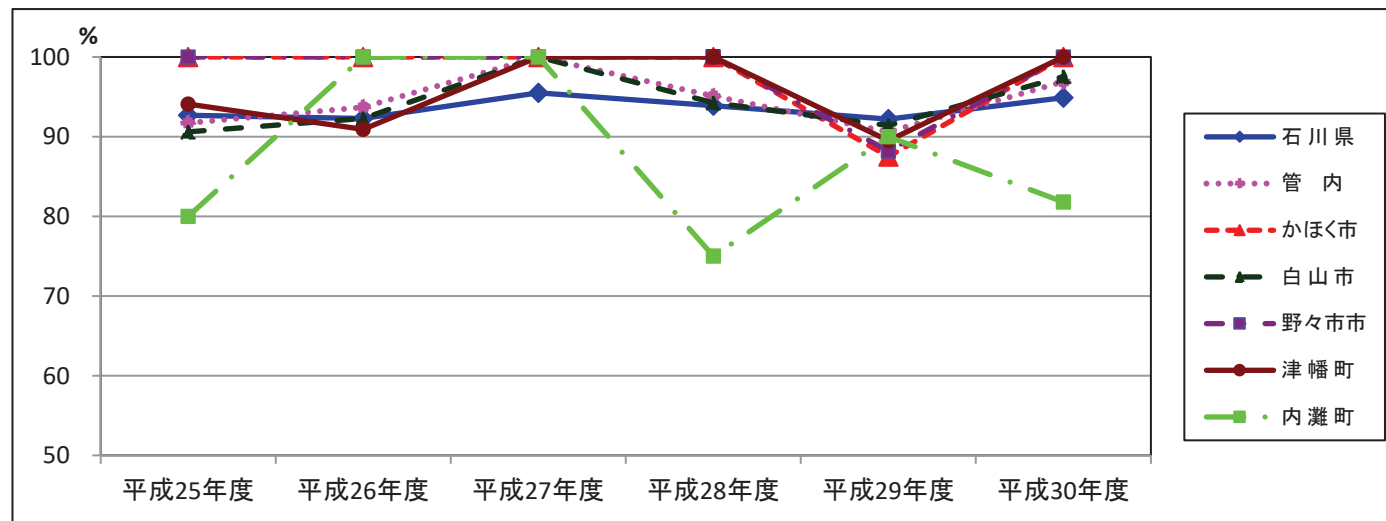

(3) 1歳6ヶ月児健康診査  
 (3-1) 1歳6ヶ月児健康診査受診状況

表13 1歳6ヶ月児健康診査受診状況 1/2

(平成30年度)

				かほく市	白山市	野々市市	津幡町	内灘町	管内
対	象	人	員 (実人数)	308	942	615	294	195	2,354
受	診	人	員 (実人数)	301	918	611	287	190	2,307
受	診	率	%	97.7	97.5	99.3	97.6	97.4	98.0
幼児の生活習慣	朝食の摂取状況	いつも食べている		287	845	569	265	174	2,140
		食べていない時がある		13	65	40	20	16	154
		食べていない		1	2	1	0	0	4
		その他		0	0	0	0	0	0
		未記入・不明		0	6	1	2	0	9
	就寝時間	22時より前		267	785	515	233	147	1,947
		22時より前時以降		34	129	91	52	43	349
		未記入・不明		0	4	5	2	0	11
	起床時間	8時より前		284	855	558	262	168	2,127
		8時以降		17	61	53	23	22	176
		未記入・不明		0	2	0	2	0	4
	テレビ・ビデオの視聴時間	2時間未満		173	657	365	183	106	1,484
		2時間以上		113	235	240	102	76	766
		未記入・不明		15	26	6	2	8	57
	身長発育	カウプ指数	3パーセンタイル以下		6	23	13	14	0
3～97パーセンタイル未満			273	860	554	264	163	2,114	
97パーセンタイル以上			22	35	44	9	27	137	
未計測			0	0	0	0	0	0	
疾病・発達状況	疾病	異常なし		(実人数) 234	783	591	207	126	1,941
		異常あり		(実人数) 67	135	20	80	64	366
		異常ありの内訳	骨・関節	3	26	5	6	2	42
			循環器	5	6	2	2	8	23
			呼吸器	0	1	0	2	4	7
			消化器	1	3	2	2	2	10
			神経・筋	0	3	1	1	2	7
			耳鼻・咽喉	1	7	0	6	3	17
			眼	1	13	2	4	1	21
			皮膚	41	17	7	14	10	89
			腎・泌尿器・性器	15	22	0	18	6	61
			代謝・内分泌	0	2	0	0	0	2
			血液	0	1	0	0	1	2
			染色体	0	3	0	0	0	3
			外表奇形	0	1	0	0	0	1
	低身長	2	12	2	0	10	26		
	(再掲) その他	5	28	0	30	25	88		
	発達	異常なし		(実人数) 256	745	606	243	155	2,005
		異常あり		(実人数) 45	173	5	44	35	302
		異常ありの内訳	運動発達の問題	4	17	4	5	5	35
			言語発達の問題	18	141	3	40	22	224
			精神発達の問題	23	14	0	2	6	45
			社会性発達の問題	3	25	0	2	5	35
(再掲)			多動傾向中心の発達障害	3	24	0	1	1	29
			自閉傾向中心の発達障害	0	1	0	1	4	6
(延人員) その他	0	5	0	0	0	5			

表13 1歳6ヶ月児健診受診状況 2/2

(平成30年度)

			かほく市	白山市	野々市市	津幡町	内灘町	管内		
総合判定	異常なし		(実人数) 222	641	587	172	102	1,724		
	異常あり		(実人数) 79	277	24	115	88	583		
	異常ありの内訳 (実人数)	要指導		0	11	5	6	5	27	
		要観察		52	177	3	64	37	333	
		要精検		3	50	7	6	15	81	
		要医療		0	2	0	4	1	7	
管理中			24	37	9	35	30	135		
育児支援の要否 (延人員)	支援不要		(実人数) 270	842	604	261	179	2,156		
	要支援		(実人数) 31	76	7	26	11	151		
	要支援の内訳	①	強い育児不安、育児疲れ、孤立		16	25	6	4	3	54
		②	虐待・虐待疑い		0	9	0	1	1	11
		③	不適切な育児行動（マルトリートメント）		3	9	0	0	1	13
		④	若年の親		0	0	0	0	2	2
		⑤	ひとり親		0	4	0	3	0	7
		⑥	外国人の母親		1	0	0	2	0	3
		⑦	親の疾患・性格、薬物		0	28	1	6	4	39
		⑧	経済・生活状況の不安定さ		0	5	0	0	0	5
		⑨	DV・家族の問題		0	12	1	3	1	17
⑩	児の疾病や障害		1	6	0	3	0	10		
⑪	その他		10	1	0	5	0	16		

※令和元年5月末現在

資料) 母子保健事業報告書

- ① 主訴が多い。不安感が強い。疲労感が強い。育児ストレスが強い。親族・近隣友人からの孤立。
- ② 虐待歴あり。兄弟への虐待歴あり。関係機関からの事前情報あり。
- ③ 育児能力の問題。子供とのかかわりが少ない。偏った育児信念。体罰の肯定。育児知識の不足。発達に理解がない。事故防止不足。予防接種を受けさせていない。
- ④ 若年の親（10代の親）であって、支援が必要とされる人。
- ⑤ ひとり親であって、支援が必要とされる人。
- ⑥ 外国人の親であって、支援が必要とされる人。
- ⑦ 精神疾患、薬物・アルコール問題、脅迫的、うつ的、性格の問題、知的障害、成育歴の問題
- ⑧ 経済不安、無職、不安定な就労（転職の繰り返し、パート）、家事能力が低い、劣悪な生活環境



(3-3) 1歳6ヶ月児精密検査

表15 1歳6ヶ月児精密検査による診断内容 1/2

(平成30年度)

		かほく市	白山市	野々市市	津幡町	内灘町	管内
要精密検査対象者数		3	52	7	6	15	83
受診者数		3	46	6	6	15	76
異常の有無	異常なし		12	2	4	7	25
	異常あり	3	34	4	2	8	51
受診率		100.0	88.5	85.7	100.0	100.0	91.6
異常発見件数総計(延人員)		3	37	4	2		54
骨関節	臼蓋形成不全・疑い						0
	股関節脱臼・亜脱臼						0
	股関節開排制限						0
	内反足・外反足		1				1
	O脚・X脚	1	7	1			9
	ばち指						0
	下腿内捻		2				2
	内旋筋拘縮						0
	その他		1		1	1	3
小計		1	11	1	1	1	15
循環器	心雑音		1				1
	先天性心疾患						0
	不整脈						0
	その他						0
小計		0	1	0	0	0	1
呼吸器	喘息						0
	その他						0
	小計		0	0	0	0	0
消化器	そけいヘルニア						0
	臍ヘルニア	1					1
	その他						0
	小計		1	0	0	0	0
神経・筋	筋緊張異常						0
	中枢性協調障害						0
	脳性小児麻痺						0
	斜頸		1				1
	痙攣性疾患						0
	二分脊髄症						0
	その他						0
小計		0	1	0	0	0	1
耳鼻咽喉	難聴・難聴疑い						0
	中耳炎						0
	外耳炎						0
	耳管狭窄症						0
	副鼻腔炎						0
	アデノイド						0
	扁桃肥大						0
	舌小帯短縮症						0
	その他						0
小計		0	0	0	0	0	0



表15 1歳6ヶ月児精密検査による診断内容 2/2

(平成30年度)

		かほく市	白山市	野々市市	津幡町	内灘町	管内
眼	遠視						0
	近視						0
	弱視						0
	乱視		1				1
	眼位異常(斜視)		5	1		1	7
	眼位異常(斜位)						0
	眼振						0
	屈折異常						0
	眼瞼下垂						0
	過斜筋過動症						0
	調整緊張						0
	角膜炎						0
	結膜炎						0
	睫毛、眼瞼内反、外反		1				1
	白内障						0
	判定保留						0
	鼻涙管閉塞						0
その他						0	
小計		0	7	1	0	1	9
皮膚	湿疹						0
	アトピー性皮膚炎						0
	血管腫・母斑		1			1	2
	その他						0
小計		0	1	0	0	1	2
腎泌尿器性	停留睾丸	1	1				2
	陰嚢水腫						0
	包茎						0
	移動性睾丸		9			1	10
	精索水腫						0
	尿所見のみ						0
	腎疾患						0
	尿路感染症						0
	その他		3				3
小計		1	13	0	0	1	15
血液	貧血						0
	その他						0
	小計		0	0	0	0	0
内分泌・代謝						1	1
染色体	ダウン症						0
	その他						0
	小計		0	0	0	0	0
外表奇形							0
その他							0
発達	運動発達遅滞		2	2	1	1	6
	言語発達遅滞		1			2	3
	精神発達遅滞						0
	社会性発達の障害						0
	多動傾向中心の発達障害						0
	自閉傾向中心の発達障害						0
	その他						0
小計		0	3	2	1	3	9

※平成30年5月末現在

資料) 母子保健事業報告書

### (3-4) 1歳6ヶ月児健康診査受診率の推移

表16 1歳6ヶ月児健康診査受診率

	平成25年度	平成26年度	平成27年度	平成28年度	平成29年度	平成30年度
石川県	96.8	97.5	97.8	98.2	98.3	98.1
管内	97.0	96.9	97.5	98.7	97.9	98.0
かほく市	97.9	96.8	95.0	97.9	96.9	97.7
白山市	96.9	98.1	98.1	98.5	98.0	97.5
野々市市	96.5	95.4	97.5	98.7	98.7	99.3
津幡町	97.9	95.7	97.5	99.4	97.7	97.6
内灘町	96.8	98.8	97.5	99.1	96.1	97.4

\*母子保健の主要指標

図3 1歳6ヶ月児健康診査受診率

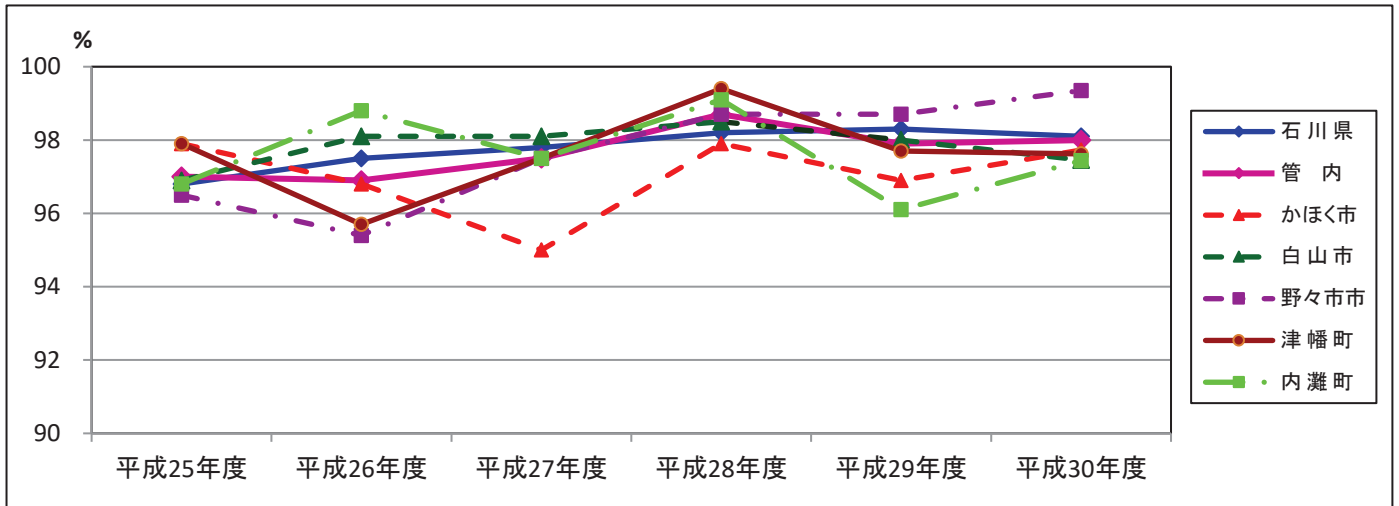

### (3-5) 1歳6ヶ月児精密検査受診率の推移

表17 1歳6ヶ月児精密検査受診率の推移

	平成25年度	平成26年度	平成27年度	平成28年度	平成29年度	平成30年度
石川県	85.0	86.3	77.6	84.7	85.9	85.8
管内	85.3	91.3	91.4	86.3	85.3	91.6
かほく市	91.3	100.0	89.5	100.0	100.0	100.0
白山市	84.4	90.9	90.3	83.0	83.3	88.5
野々市市	68.4	88.9	92.3	87.5	75.0	85.7
津幡町	100.0	60.0	100.0	80.0	100.0	100.0
内灘町	90.5	100.0	92.9	94.1	90.5	100.0

\*母子保健事業報告書

図4 1歳6ヶ月児精密検査受診率

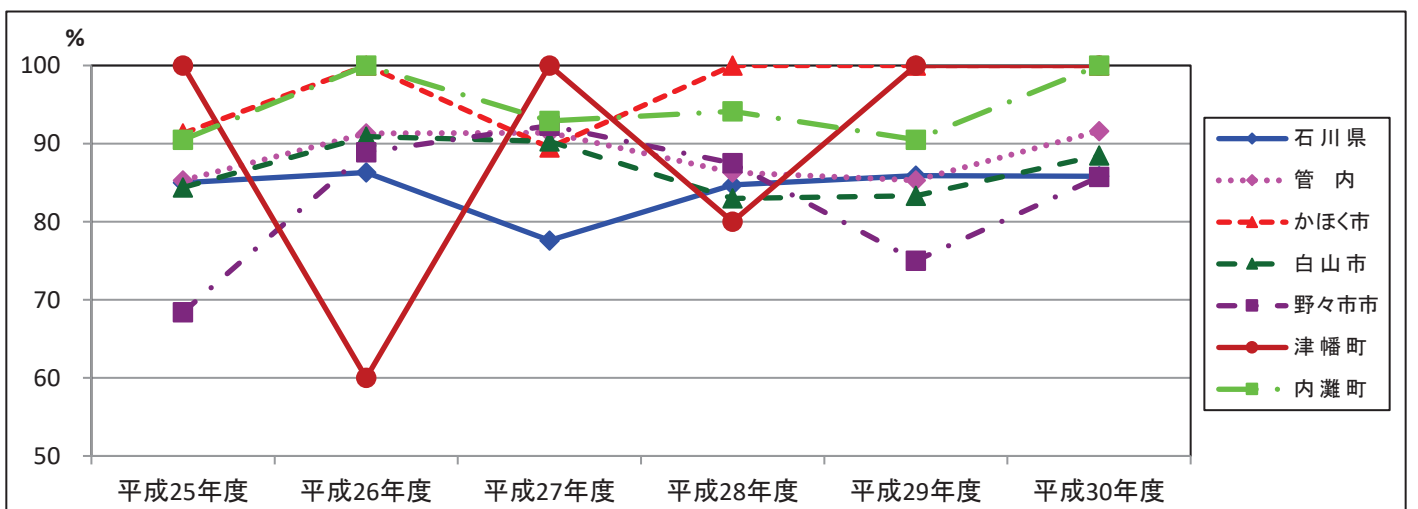

(3-6) 1歳6ヶ月児健康診査未受診者の把握率

表18 1歳6ヶ月児健康診査未受診者把握率の推移

	平成25年度	平成26年度	平成27年度	平成28年度	平成29年度	平成30年度
石川県	100.0	98.8	100.0	97.6	96.8	99.4
管内	100.0	100.0	100.0	96.9	94.1	100.0
かほく市	100.0	100.0	100.0	100.0	100.0	100.0
白山市	100.0	100.0	100.0	92.9	84.2	100.0
野々市市	100.0	100.0	100.0	100.0	100.0	100.0
津幡町	100.0	100.0	100.0	100.0	100.0	100.0
内灘町	100.0	100.0	100.0	100.0	100.0	100.0

\*母子保健事業報告書

図5 1歳6ヶ月児健康診査未受診者把握率の推移

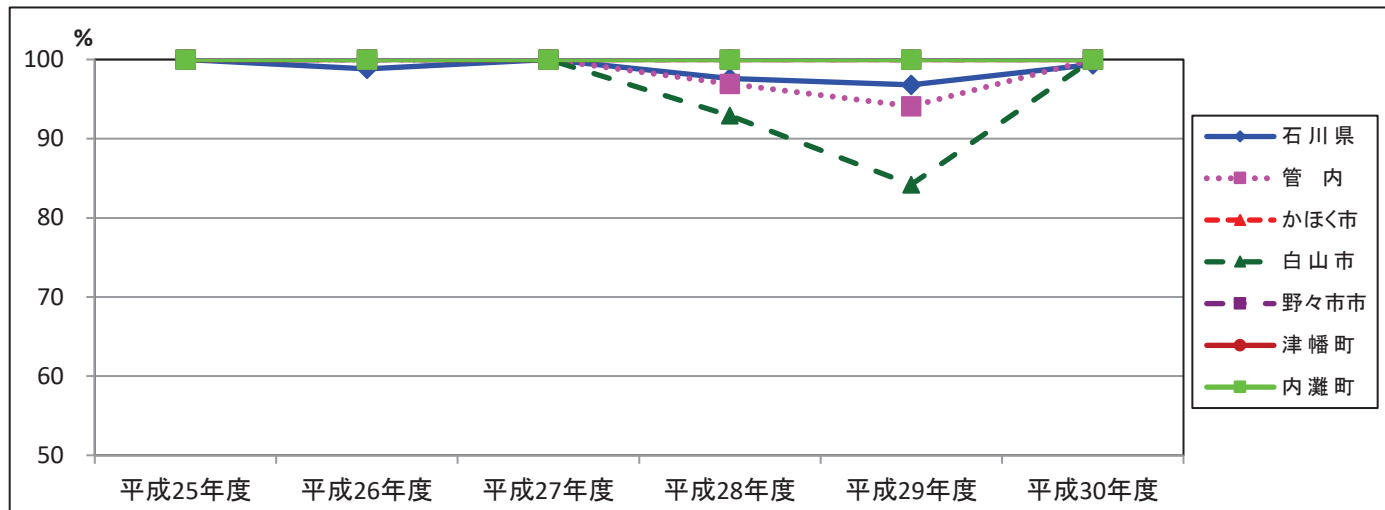

(4) 3歳児健康診査  
 (4-1) 3歳児健康診査受診状況

表19 3歳児健康診査受診状況 1/2

(平成30年度)

			かほく市	白山市	野々市市	津幡町	内灘町	管内	
対	象	人 員 (実人数)	315	1038	584	334	221	2,492	
受	診	人 員 (実人数)	306	1019	571	324	219	2,439	
受	診	率 %	97.1	98.2	97.8	97.0	99.1	97.9	
幼児の生活習慣 (実人数)	朝食の摂取状況	いつも食べている	287	884	505	294	180	2,150	
		食べていない時がある	17	131	65	27	17	257	
		食べていない	2	1	1	2	1	7	
		その他	0	0	0	0	0	0	
		未記入・不明	0	3	0	1	21	25	
	就寝時間	22時より前	209	718	442	231	125	1,725	
		22時より前時以降	97	298	127	91	73	686	
		未記入・不明	0	3	2	2	21	28	
	起床時間	8時より前	284	979	550	302	182	2,297	
		8時以降	22	39	21	20	16	118	
		未記入・不明	0	1	0	2	21	24	
	テレビ・ビデオの視聴時間	2時間未満	152	703	337	142	89	1,423	
		2時間以上	146	301	228	174	108	957	
		未記入・不明	8	15	6	8	22	59	
	身長発育 (実人数)	カウプ指数	3パーセンタイル以下	5	14	5	2	0	26
			3～97パーセンタイル未満	295	993	556	318	203	2,365
97パーセンタイル以上			6	9	9	2	13	39	
未計測			0	3	1	2	3	9	
尿検査	検査 総数		300	989	559	313	211	2,372	
	蛋白+以上		0	24	2	5	3	34	
	糖±以上		0	1	2	1	1	5	
疾病・発達状況 (延人員)	疾病 異常ありの内訳	異常なし (実人数)	233	753	536	218	119	1,859	
		異常あり (実人数)	73	266	35	106	100	580	
		(再掲)	骨・関節	4	11	1	2	1	19
			循環器	12	11	4	2	10	39
			呼吸器	5	3	0	1	10	19
			消化器	1	3	2	1	4	11
			神経・筋	5	2	0	0	2	9
			耳鼻・咽喉	6	29	1	20	2	58
			眼	6	90	9	39	23	167
			皮膚	13	27	6	13	16	75
			腎・泌尿器・性器	8	86	9	18	23	144
			代謝・内分泌	2	0	0	0	2	4
			血液	0	1	0	0	0	1
			染色体	0	0	0	0	1	1
			外表奇形	0	0	0	0	0	0
		低身長	4	12	4	0	10	30	
		その他	12	28	2	16	24	82	
		発達	異常なし	253	967	563	261	180	2,224
			異常あり	53	52	8	63	39	215
	(再掲)		運動発達の問題	0	3	3	3	3	12
			言語発達の問題	23	36	5	30	19	113
			精神発達の問題	28	7	0	12	5	52
			社会性発達の問題	9	13	1	31	24	78
			多動傾向中心の発達障害	5	5	0	18	15	43
			自閉傾向中心の発達障害	4	8	1	13	9	35
	その他	0	0	0	3	1	4		

表19 3歳児健康診査受診状況 2/2

(平成30年度)

		かほく市	白山市	野々市市	津幡町	内灘町	管内	
総合判定	異常なし <small>(実人数)</small>	202	712	531	176	92	1,713	
	異常あり <small>(実人数)</small>	104	307	40	148	127	726	
	異常ありの内訳 <small>(実人数)</small>	要指導	0	23	6	10	5	44
		要観察	47	16	6	50	47	166
		要精検	29	202	9	59	41	340
		要医療	0	9	0	4	3	16
管理中		28	57	19	25	31	160	
育児支援の要否 <small>(延人員)</small>	支援不要 <small>(実人数)</small>	283	967	565	298	207	2,320	
	要支援 <small>(実人数)</small>	23	52	6	26	12	119	
	要支援の内訳	① 強い育児不安、育児疲れ、孤立	10	31	1	3	4	49
		② 虐待・虐待疑い	0	3	0	0	1	4
		③ 不適切な育児行動(マルトリートメント)	0	6	0	0	0	6
		④ 若年の親	0	0	0	0	0	0
		⑤ ひとり親	3	3	1	1	2	10
		⑥ 外国人の母親	0	1	0	1	0	2
		⑦ 親の疾患・性格、薬物	3	9	3	5	2	22
		⑧ 経済・生活状況の不安定さ	1	0	0	0	0	1
		⑨ DV・家族の問題	1	2	1	2	0	6
⑩ 児の疾病や障害		3	1	0	15	1	20	
⑪ その他	6	2	4	0	3	15		

※令和元年5月末現在

資料) 母子保健事業報告書

- ① 主訴が多い。不安感が強い。疲労感が強い。育児ストレスが強い。親族・近隣友人からの孤立。
- ② 虐待歴あり。兄弟への虐待歴あり。関係機関からの事前情報あり。
- ③ 育児能力の問題。子供とのかかわりが少ない。偏った育児信念。体罰の肯定。育児知識の不足。発達に理解がない。事故防止不足。予防接種を受けさせていない。
- ④ 若年の親(10代の親)であって、支援が必要とされる人。
- ⑤ ひとり親であって、支援が必要とされる人。
- ⑥ 外国人の親であって、支援が必要とされる人。
- ⑦ 精神疾患、薬物・アルコール問題、脅迫的、うつ的、性格の問題、知的障害、成育歴の問題
- ⑧ 経済不安、無職、不安定な就労(転職の繰り返し、パート)、家事能力が低い、劣悪な生活環境

(4-2) 3歳児健康診査未受診者の状況把握

表20 3歳児健康診査未受診者の状況把握

(平成30年度)

管内	未受診者の対応状況						区分	把握方法 (延人員)										未受診理由 (延人員)						支援の要否												
	未受診者数		未受診者で現認できた者		未受診者で現認できなかった者			内訳		①児の現認方法					②児の状況把握のための連絡方法					児の理由			保護者の理由		支援		主な支援理由 (延人員)									
	実人員	実人員	実人員	実人員	実人員	実人員		実人員	実人員	実人員	実人員	実人員	実人員	実人員	実人員	実人員	実人員	実人員	実人員	実人員	実人員	実人員	実人員	実人員	実人員	実人員	実人員	実人員	実人員	実人員	実人員					
管内	53	22	27	4	4	4	100.0	c	8	5	5	9	0	0	0	0	0	0	0	0	1	5	15	1	0	0	12	14	22	5	2	2	3			
かほく市	9	6	3				100.0	e																												
白山市	19	8	7	4	4	4	100.0	c	2	3	2																									
野々市市	13		13				100.0	e																												
津幡町	10	8	2				100.0	c			2																									
内灘町	2		2				100.0	c	1			1																								

## (4-3) 3歳児精密検査

表21 3歳児精密検査による診断内容 1/2

(平成30年度)

		かほく市	白山市	野々市市	津幡町	内灘町	管内
要精密検査対象者数		34	220	9	59	41	363
受診者数※		34	181	9	46	36	306
異常の有無	異常なし	13	73	4	16	11	117
	異常あり	21	108	5	30	25	189
受診率		100.0	82.3	100.0	78.0	87.8	84.3
異常発見数 総計(延人員)		21	138	6	36	25	226
骨 関 節	白蓋形成不全・疑い						0
	股関節脱臼・亜脱臼						0
	股関節開排制限						0
	内反足・外反足						0
	O脚・X脚		2				2
	ばち指						0
	下腿内捻						0
	内旋筋拘縮						0
	その他		2				2
小計		0	4	0	0	0	4
循 環 器	心 雑 音	1				3	4
	先天性心疾患						0
	不 整 脈						0
	その他	1					1
小計		2	0	0	0	3	5
呼 吸 器	喘 息						0
	その他						0
	小計	0	0	0	0	0	0
消 化 器	そけいヘルニア						0
	臍ヘルニア		2			1	3
	その他						0
	小計	0	2	0	0	1	3
神 経 ・ 筋	筋緊張異常						0
	中枢性協調障害						0
	脳性小児麻痺						0
	斜 頸						0
	痙攣性疾患						0
	二分脊髄症						0
	その他						0
小計		0	0	0	0	0	0
耳 鼻 咽 喉	難聴・難聴疑い		6		6		12
	中 耳 炎		1		4		5
	外 耳 炎						0
	耳管狭窄症		2		2		4
	副 鼻 腔 炎						0
	アデノイド						0
	扁桃肥大	1			1		2
	舌小帯短縮症						0
	その他	1			1		2
小計		2	9	0	14	0	25

表21 3歳児精密検査による診断内容 2/2

(平成30年度)

		かほく市	白山市	野々市市	津幡町	内灘町	管内
眼	遠視	1	17	1	4	3	26
	近視		5				5
	弱視	1	27		1	2	31
	乱視		16		13	10	39
	眼位異常(斜視)	1	4				5
	眼位異常(斜位)			1			1
	眼振						0
	屈折異常				1		1
	眼瞼下垂						0
	過斜筋過動症						0
	調整緊張		1	1	1		3
	角膜炎		1				1
	結膜炎						0
	睫毛、眼瞼内反、外反		2				2
	白内障						0
	判定保留						0
	鼻涙管閉塞						0
	その他		2				2
小計		3	75	3	20	15	116
皮膚	湿疹						0
	アトピー性皮膚炎						0
	血管腫・母斑		2				2
	その他			1			1
	小計	0	2	1	0	0	3
泌尿器・器 腎尿器性	停留嚢丸						0
	陰嚢水腫		2				2
	包茎		1				1
	移動性嚢丸	3	4		1	1	9
	精索水腫						0
	尿所見のみ		12				12
	腎疾患						0
	尿路感染症		4				4
	その他			1		2	3
小計	3	23	1	1	3	31	
血液	貧血						0
	その他	1					1
	小計	1	0	0	0	0	1
内分泌・代謝		2	3			3	8
染色体	ダウン症						0
	その他						0
	小計	0	0	0	0	0	0
外表奇形			1				1
その他		2	1				3
発達	運動発達遅滞						0
	言語発達遅滞	2	3				5
	精神発達遅滞	1	5	1			7
	社会性発達の障害	2	10		1		13
	多動傾向中心の発達障害				1		1
	自閉傾向中心の発達障害	2	10				12
	その他	1					1
	小計	6	18	1	1	0	26

※令和元年5月末現在

資料) 母子保健事業報告書



#### (4-4) 3歳児健康診査受診率の推移

表22 3歳児健康診査受診率の推移

	平成25年度	平成26年度	平成27年度	平成28年度	平成29年度	平成30年度
石川県	96.7	96.8	97.1	97.6	97.7	98.1
管内	96.6	96.5	97.5	97.4	97.2	97.9
かほく市	98.9	96.5	96.3	96.2	97.3	97.1
白山市	96.9	97.8	98.0	97.9	95.9	98.2
野々市市	95.6	95.3	96.7	96.6	98.3	97.8
津幡町	94.5	94.7	97.8	97.0	97.1	97.0
内灘町	97.8	96.7	99.5	99.6	99.2	99.1

\*母子保健の主要指標

図6 3歳児健康診査受診率の推移

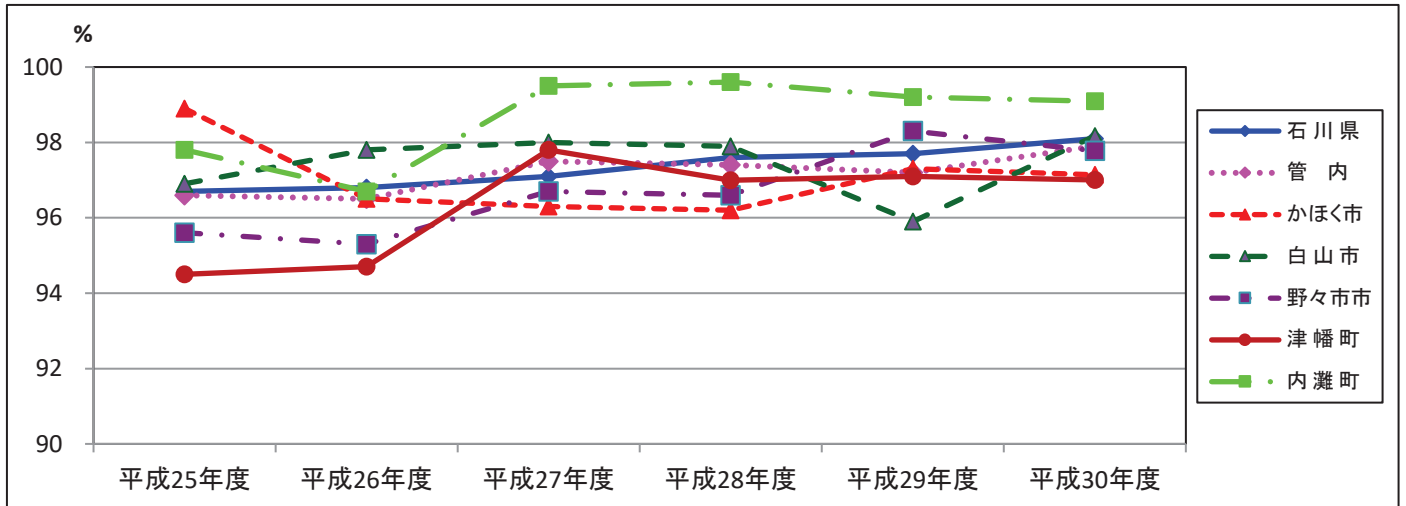

#### (4-5) 3歳児精密検査受診率

表23 3歳児精密検査受診率

	平成25年度	平成26年度	平成27年度	平成28年度	平成29年度	平成30年度
石川県	77.0	74.8	74.0	74.3	67.5	80.8
管内	79.7	78.0	76.6	78.6	75.6	84.3
かほく市	92.3	93.8	75.0	85.0	97.2	100.0
白山市	79.6	80.1	77.3	78.6	72.2	82.3
野々市市	74.3	61.5	71.2	69.8	72.5	100.0
津幡町	87.5	86.4	75.0	75.0	74.5	78.0
内灘町	73.5	87.9	84.2	91.2	76.2	87.8

\*母子保健事業報告書

図7 3歳児精密検査受診率

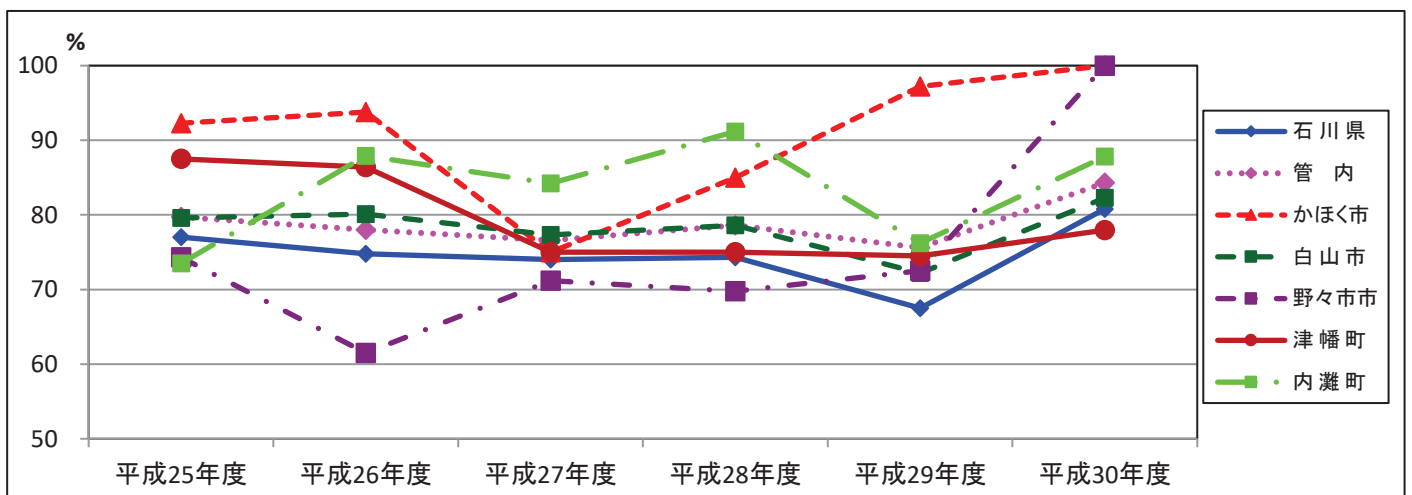

### (4-6) 3歳児健康診査未受診者把握率の推移

表24 3歳児健康診査未受診者把握率の推移

	平成25年度	平成26年度	平成27年度	平成28年度	平成29年度	平成30年度
石川県	98.7	99.7	98.6	99.1	97.2	99.4
管内	96.4	100.0	100.0	100.0	98.5	100.0
かほく市	100.0	100.0	100.0	100.0	100.0	100.0
白山市	100.0	100.0	100.0	100.0	94.7	100.0
野々市市	100.0	100.0	100.0	100.0	100.0	100.0
津幡町	84.2	100.0	100.0	100.0	111.1	100.0
内灘町	100.0	100.0	100.0	100.0	100.0	100.0

\*母子保健の主要指標

図8 3歳児健康診査未受診者把握率の推移

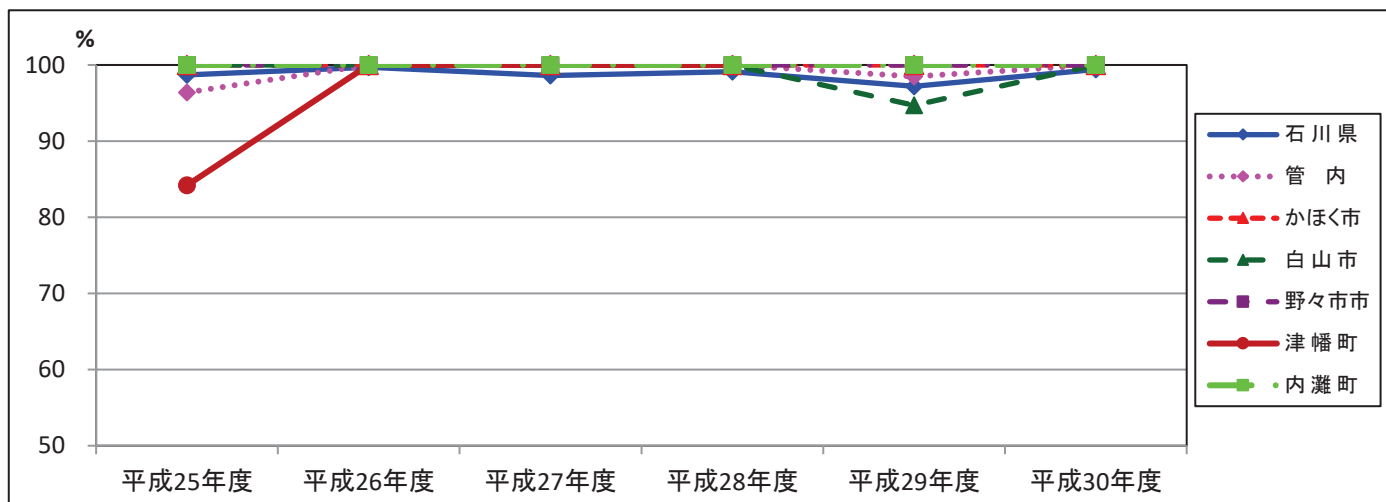

(5) 歯科健康診査  
(5-1) 妊婦歯科健康診査

表25 妊婦歯科健康診査

(平成30年度)

	対象人員 人	受診人員 人	受診率 %	歯の状況						歯科疾患の状況							全身疾患 人						
				う歯		口腔清潔		歯牙沈着物		歯周疾患			不正咬合 延人	歯の形の異常 延人	歯数異常 延人	口腔粘膜疾患 延人		その他 延人					
				処置歯数 本	未処置歯数 本	よくできる 人	普通 人	悪い 人	不明 人	あり 人	なし 人	不明 人							歯肉炎 延人	歯槽膿漏 延人	妊娠性エプリス 延人		
管内	2,146	726	33.8	20,443	5,830	914	175	408	63	80	441	235	50	280	83	2	55	0	7	3	11	1	
かほく市	288	70	24.3	2,013	480	24				70	15	55		2								1	
白山市	839	327	39.0	9,340	2,798	431	90	208	29		219	107	1	166	41	2	20		6	1	2		
野々市市	606	204	33.7	5,838	1,644	305	55	127	22		147	57		112	42		32		1	1	5	1	
津幡町	249	80	32.1	2,244	626	89	18	51	9	2	60	16	4										
内灘町	164	45	27.4	1,008	282	65	12	22	3	8			45				3			1	3		

- 注) 1. 「現在歯数」は、現在残っている歯の数を、「う歯」は、処置歯と未処置歯に分けて記載すること。  
 2. 「口腔清潔」は、歯磨きの状況について、「歯牙沈着物」は、沈着物の有無について記載すること。  
 3. 「全身疾患」は、歯科に影響を及ぼす全身性の疾患で、例えば糖尿病、白血病などを記載すること。

(5-2) 1歳6ヶ月児歯科健康診査

表26 1歳6ヶ月児歯科健康診査

(平成30年度)

	対象者数	受診者数	受診率	う歯のない者					う歯のある者				う歯総数	うち処置歯数	う歯有病者率	一人平均う歯数	軟組織の異常	咬合異常	その他の異常
				O1型	O2型	不詳	計	A型	B型	C型	不詳	計							
管内	2,354	2,307	98.0	2,032	255	1	2,288	18	1	0	0	19	50	1	0.8	0.02	28	123	49
かほく市	308	301	97.7	190	111		301				0				0.0	0.00	1	6	
白山市	942	918	97.5	826	81		907	11			11	28	1	1.2	0.03	20	59	29	
野々市市	615	611	99.3	551	56		607	4			4	12		0.7	0.02	3	51	17	
津幡町	294	287	97.6	283		1	284	2	1		3	8		1.0	0.03		2	3	
内灘町	195	190	97.4	182	7		189	1			1	2		0.5	0.01	4	5		

(5-3) 3歳月児歯科健康診査

表27 3歳児歯科健康診査

(平成30年度)

	対象者数	受診者数	受診率	う歯のない者	う歯のある者					う歯の総数		う歯有病者率	一人平均う歯数	軟組織の異常	咬合異常					その他の異常			
					③ O型	A型	B型	C1型	C2型	不詳	④ 計				うち処置歯数	計	反対咬合	上顎前突過蓋	開咬		叢生	正中離開	その他
管内	2,492	2,437	97.8	2,210	174	47	2	3	1	227	661	112	9.3	0.27	8	219	106	37	30	28	6	12	33
かほく市	315	306	97.1	285	19	1		1		21	66	7	6.9	0.22		14	11	2	1				
白山市	1,038	1,019	98.2	922	76	19		1	1	97	276	44	9.5	0.27	6	87	28	16	19	15	5	4	8
野々市市	584	569	97.4	508	41	17	2	1		61	182	30	10.7	0.32	2	82	43	14	8	10	1	6	22
津幡町	334	324	97.0	297	21	6				27	88	31	8.3	0.27		19	11	3	2	1		2	2
内灘町	221	219	99.1	198	17	4				21	49		9.6	0.22		17	13	2		2			1

(6) 新生児訪問率 (市町実施分)

表28 新生児訪問率 (市町実施分) (%)

	平成25年度	平成26年度	平成27年度	平成28年度	平成29年度	平成30年度
石川県	97.5	98.0	98.6	99.5	99.5	99.2
管内	96.4	98.5	96.7	100.0	99.4	98.9
かほく市	100.0	96.2	98.8	100.0	100.0	100.0
白山市	92.7	100.0	94.9	100.0	100.0	97.8
野々市市	100.0	100.0	100.0	100.0	100.0	99.5
津幡町	100.0	95.7	100.0	100.0	100.0	100.0
内灘町	91.4	95.3	87.1	100.0	92.9	99.0

\*母子保健の主要指標

図9 新生児訪問率の推移(市町実施分)

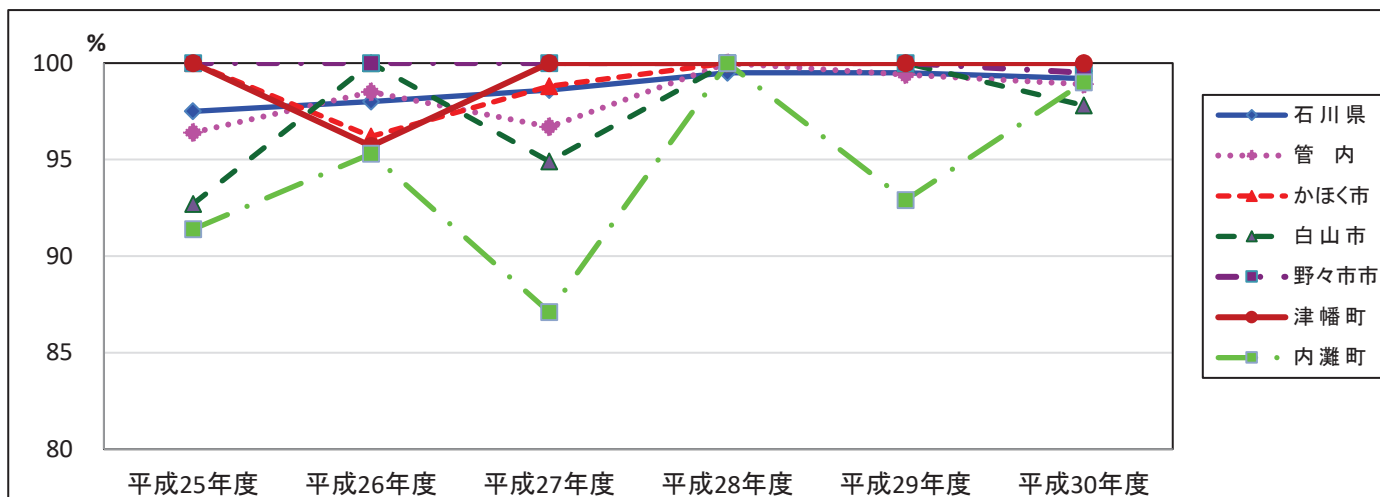









(8) 母体保護

(8-1) 人工妊娠中絶

表30 人工妊娠中絶件数（年齢階級、妊娠週別）（平成30年）

		総数	20歳未満	20～24歳	25～29歳	30～34歳	35～39歳	40～44歳	45～49歳	50歳以上
総数		489	36	107	103	97	109	33	4	-
週数	7週以前	260	14	54	60	54	56	19	3	-
	8～11週	226	22	53	42	42	52	14	1	-
	12～15週	2				1	1			
	16～19週									
	20～21週	1			1					

\*管内医療機関報告数

表31 人工妊娠中絶件数年次推移

	総数	7週以前	8～11週	12～15週	16～19週	20～21週	不詳
平成15年	328	250	72	2	2	2	-
平成16年	323	263	56	1	1	2	-
平成17年	304	224	77	1	1	1	-
平成18年	292	215	77	-	-	-	-
平成19年	267	186	81	-	-	-	-
平成20年	236	174	62	-	-	-	-
平成21年	251	188	63	-	-	-	-
平成22年	210	155	55	-	-	-	-
平成23年	282	187	95	-	-	-	-
平成24年	331	206	125	-	-	-	-
平成25年	354	218	136	-	-	-	-
平成26年	404	226	177	1	-	-	-
平成27年	368	221	146	-	-	1	-
平成28年	374	213	157	-	2	-	2
平成29年	395	236	158	-	-	-	1
平成30年	489	260	226	2	-	1	-

\*管内医療機関報告数

(8-2) 不妊手術

表32 不妊手術実施状況（平成30年）

		総数	20歳未満	20～24歳	25～29歳	30～34歳	35～39歳	40～44歳	45～49歳	50歳以上
総数		4				1	3			
男										
女		4				1	3			

\*管内医療機関報告数

※表1～4は管内医療機関で実施された人工妊娠中絶及び不妊手術の件数であり、管内の人工妊娠中絶及び不妊手術の全数を把握したものではない。



## 5 感染症対策

5-1 結核

5-2 集団かぜ発生状況

5-3 予防接種



## 5-1 結核

### (1) 結核登録者受療状況

表1 結核登録者受療状況 (平成30年12月31日現在)

	総数	活動性結核						肺外結核活動性	不活動性結核	活動性不明
		総数	肺結核活動性			肺外結核活動性				
			総数	登録時 喀痰塗 沫陽性	登録時 その他 の結核 菌陽性		登録時 菌陰性・ その他			
計	55	14	10	5	4	1	4	41	-	
石川中央 入院	4	4	3	1	2	-	1	-	-	
通院	10	10	7	4	2	1	3	-	-	
治療なし	41	-	-	-	-	-	-	41	-	
不明	-	-	-	-	-	-	-	-	-	

### (2) 結核登録者移動状況

表2 結核登録者移動状況 (潜在性結核感染症含む) (平成30年12月31日現在)

	H29年末 現在 (A)	本年中新登録			平成30年中登録除外						平成30年 12月31日現在 (A)+(B)-(C)
		新規	転入	計 (B)	死亡		治癒	転出	その他	計 (C)	
					結核	その他					
管内計	60	37	-	37	1	8	14	3	-	26	71
市町別											
かほく市	7	6	-	6	-	4	2	1	-	7	6
白山市	28	16	-	16	-	2	5	2	-	9	35
野々市市	10	1	-	1	1	2	-	-	-	3	8
津幡町	7	7	-	7	-	-	3	-	-	3	11
内灘町	8	7	-	7	-	-	4	-	-	4	11

### (3) 結核登録と活動性分類

表3 結核登録と活動性分類 (市町別) (平成30年12月31日現在)

	総数	活動性結核						肺外結核活動性	不活動性結核	活動性不明	有病率 活動性 全結核 人口10万対	総 登録率 人口10万対	潜在性 結核 感染症 (別掲)
		総数	肺結核活動性			肺外結核活動性							
			総数	登録時 喀痰塗 沫陽性	登録時 その他 の結核 菌陽性		登録時 菌陰性 その他						
管内計	55	14	10	6	3	1	4	41	-	5.3	20.8	16	
市町別													
かほく市	6	1	1	-	-	1	-	5	-	2.9	17.4	-	
白山市	28	6	5	3	2	-	1	22	-	5.4	25.4	7	
野々市市	6	-	-	-	-	-	-	6	-	0.0	10.7	2	
津幡町	9	4	2	1	1	-	2	5	-	10.9	24.5	2	
内灘町	6	3	2	2	-	-	1	3	-	11.2	22.4	5	

## 5-2 集団かぜ発生状況

当保健所管内における集団かぜの初発は、平成30年12月7日報告の津幡町立津幡南中学校で、終息は平成31年3月4日報告の白山市鶴来第二幼稚園であった。

表1 集団かぜ発生状況（平成30年度 集団かぜ発生状況報告要領）

	市郡別	施設数	発生施設	初発時の措置状況			
				休校	学年閉鎖	学級閉鎖	授業打切
幼稚園	白山市	8	1	—	—	1	—
	野々市市	2		—	—	—	—
	かほく市	2	1	—	1	—	—
	河北郡	3		—	—	—	—
小学校	白山市	19	7	—	1	5	1
	野々市市	5	5	—	1	4	—
	かほく市	6	3	—	2	1	—
	河北郡	15	11	—	6	4	1
中学校	白山市	10	1	—	—	1	—
	野々市市	2	—	—	—	—	—
	かほく市	3	—	—	—	—	—
	河北郡	4	2	—	—	1	1
高等学校	白山市	3	1	—	—	1	—
	野々市市	1	—	—	—	—	—
	かほく市	0	—	—	—	—	—
	河北郡	2	1	—	—	1	—
合計		85	33	0	11	19	3

\*（）内は規模の大きい措置に移行した数。

表2 インフルエンザによる死亡数（死亡率 人口10万対）

年	全国	石川県	管内
H18	866 (0.7)	8 (0.7)	1 (0.4)
H19	696 (0.6)	4 (0.3)	— (—)
H20	272 (0.2)	— (—)	— (—)
H21	625 (0.5)	5 (0.4)	— (—)
H22	161 (0.1)	— (—)	— (—)
H23	574 (0.5)	5 (0.4)	2 (0.8)
H24	1,275 (1.0)	8 (0.7)	2 (0.8)
H25	1,514 (1.2)	17 (1.5)	— (—)
H26	1,130 (0.9)	7 (0.6)	— (—)
H27	2,261 (1.8)	15 (1.3)	1 (0.4)
H28	1,463 (1.2)	10 (0.7)	4 (1.5)
H29	2,569 (2.1)	20 (1.8)	3 (1.1)

\*資料：厚生労働省「人口動態総覧」

### 5-3 予防接種

#### (1) 予防接種実施体制

表1 予防接種実施体制

(平成30年度)

		各市町の実施体制					予防接種法	
		かほく市	白山市	野々市市	津幡町	内灘町	対象者	標準的な接種期間
四種混合	1期初回	3ヶ月～個別通年	3ヶ月～個別通年	3ヶ月～個別通年	3か月～個別通年	3ヶ月～個別通年	3～90ヶ月	3～12ヶ月
	1期追加	初回終了後12ヶ月～個別通年	初回終了後12ヶ月～個別通年	初回終了後12ヶ月～個別通年	初回終了後12ヶ月～個別通年	初回終了後12ヶ月～個別通年	3～90ヶ月 1期初回接種(3回)終了後、6月以上の間隔を置く	1期初回接種(3回)終了後12月に達した時から18月に達するまでの期間
	2期	小学6年～個別通年	11歳～個別通年	11歳～個別通年	11歳～個別通年	11歳～個別通年	11～13歳	11歳
不活化ポリオ単抗原		3ヶ月～個別通年	3ヶ月～個別通年	3ヶ月～個別通年	3ヶ月～個別通年	3ヶ月～個別通年	3～90ヶ月	
BCG		5ヶ月～個別通年	5ヶ月～個別通年	3ヶ月～個別通年	3ヶ月～個別通年	5ヶ月～個別通年	～1歳	5～8ヶ月
麻しん・風しん	1期	1歳個別通年	1歳個別通年	1歳個別通年	1歳個別通年	1歳個別通年	1歳	
	2期	就学前の1年間個別通年	就学前の1年間個別通年	就学前の1年間個別通年	就学前の1年間個別通年	就学前の1年間個別通年	就学前の1年間	
日本脳炎	1期初回	3歳～個別通年	3歳～個別通年	3歳～個別通年	3歳～個別通年	3歳～個別通年	6～90ヶ月	3歳
	1期追加	初回2回目から1年後個別通年	4歳～個別通年	4歳～個別通年	初回2回目から12ヶ月～個別通年	4歳～個別通年	6～90ヶ月 1期初回接種(2回)終了後、6月以上の	4歳
	2期	小学4年～個別通年	9歳～個別通年	9歳～個別通年	9歳～個別通年	9歳～個別通年	9～13歳	9歳
Hib感染症	初回	2ヶ月～個別通年	2ヶ月～個別通年	2か月～個別通年	2か月～個別通年	2ヶ月～個別通年	2～60ヶ月	2～7ヶ月に開始
	追加	初回終了後7～13ヶ月個別通年	初回終了後7～13ヶ月個別通年	初回終了後7～13ヶ月個別通年	初回終了後7か月～個別通年	初回終了後7か月～個別通年	2～60ヶ月	初回終了後7～13ヶ月あける
小児肺炎球菌感染症	初回	2ヶ月～個別通年	2ヶ月～個別通年	2か月～個別通年	2か月～個別通年	2ヶ月～個別通年	2～60ヶ月	2～7ヶ月に開始
	追加	生後12か月以降に初回終了後60日あける個別通年	生後12か月以降に初回終了後60日あける個別通年	初回終了後60日において生後12か月を超えて個別通年	初回終了後60日において生後12か月を超えて個別通年	初回終了後60日において生後12か月を超えて個別通年	2～60ヶ月	12～15ヶ月
水痘	定期	1～2歳個別通年	1歳～個別通年	1～2歳個別通年	1歳～個別通年	1歳～個別通年	12～36ヶ月	1回目は12～15ヶ月、2回目は1回目終
	1回目	2ヶ月～個別通年	2ヶ月～個別通年	2か月～個別通年	2か月～個別通年	2ヶ月～個別通年	平成28年4月1日以降に生まれた1歳に至るまでの間にある者	2ヶ月
	2回目	2ヶ月～個別通年	1回目の接種後27日以上あける個別通年	1回目の接種後27日以上あける個別通年	1回目から27日以上あけてから個別通年	1回目から27日以上あけてから個別通年		3ヶ月
B型肝炎	3回目	1回目から139日以上の間隔をあける個別通年	1回目の接種後139日以上あける個別通年	1回目の接種後139日以上あける個別通年	1回目から139日以上あけてから個別通年	1回目接種後、139日以上あけて個別通年		7～8ヶ月
	周知方法	予定表配布、赤ちゃん訪問時配布(BCG・ヒブ・肺炎・四混・MR 1期・水痘・B肝)健診時配布(日本脳炎1期)、個別郵送	予定表配布、個別郵送	予定表配布、個別郵送	個別郵送、赤ちゃん訪問時に配付(BCG、4混、Hib、小児肺炎球菌、B肝)健診時配布(日本脳炎1期)	予定表配布、個別郵送		
予防接種全般		各健診時に接種勧奨、広報、就学時健診に接種勧奨通知、BCG、MR未接種者には電話による接種勧奨	各健診時に勧奨、ハガキによる受診勧奨通知、電話による勧奨、就学時健診案内に接種勧奨通知を同封、CATV、広報、保育所・幼稚園等にポスター掲示	各健診時に接種勧奨、広報、ラジオ、ハガキによる接種勧奨通知、TELによる勧奨、就学時健診案内に接種勧奨通知を同封、就学健診時に接種勧奨	各健診時に接種勧奨、広報、ハガキによる接種勧奨通知(就学前の児、二種混合(小6))、就学健診時に接種勧奨チラシ配付依頼、学校の保健だよりにより接種勧奨(二種混合)の掲載を依頼、MR I期、MR II期、BCG未接種者については、電話での接種勧奨	各健診時に接種勧奨、広報、ハガキによる接種勧奨通知(BCG・MR 1期・2期)、就学時健診案内に接種勧奨通知を同封		

※ H26.10月～水痘ワクチン導入。

※ H28.10月～B型肝炎ワクチン導入。

※ 日本脳炎：平成17年5月30日～平成22年3月31日にかけての接種の積極的勧奨の差し控えにより予防接種を受ける機会を逸した平成7年4月2日～平成19年4月1日生まれで4回の接種を受けていない人は20歳未満であれば定期接種として残りの回数分を受けることが可能

※ 平成24年9月に不活化ポリオ単抗原ワクチン、平成24年11月に4種混合ワクチンが導入された。

(2) 予防接種実施状況  
表2-1 二種混合

区分	第1期			第2期		
	初回接種		追加接種			
	第1回	第2回				
接種者数	総計	0歳	0	0	0	
		1歳	0	0	0	
		2歳	0	0	0	
		3歳	0	0	0	
		4歳	0	0	0	
		5歳	0	0	0	
		6歳	0	0	0	
		7歳	0	0	0	
		11歳				1,296
		12歳				778
	計	0	0	0	2,074	
	白山市	0歳	0	0	0	
		1歳	0	0	0	
		2歳	0	0	0	
		3歳	0	0	0	
		4歳	0	0	0	
		5歳	0	0	0	
		6歳	0	0	0	
		7歳	0	0	0	
		11歳				546
		12歳				408
	計	0	0	0	954	
	野々市市	0歳	0	0	0	
		1歳	0	0	0	
		2歳	0	0	0	
		3歳	0	0	0	
		4歳	0	0	0	
		5歳	0	0	0	
		6歳	0	0	0	
		7歳	0	0	0	
		11歳				257
		12歳				107
	計	0	0	0	364	
	かほく市	0歳	0	0	0	
		1歳	0	0	0	
		2歳	0	0	0	
		3歳	0	0	0	
		4歳	0	0	0	
		5歳	0	0	0	
		6歳	0	0	0	
		7歳	0	0	0	
		11歳				164
		12歳				100
	計	0	0	0	264	
	津幡町	0歳	0	0	0	
1歳		0	0	0		
2歳		0	0	0		
3歳		0	0	0		
4歳		0	0	0		
5歳		0	0	0		
6歳		0	0	0		
7歳		0	0	0		
11歳					178	
12歳					143	
計	0	0	0	321		
内灘町	0歳	0	0	0		
	1歳	0	0	0		
	2歳	0	0	0		
	3歳	0	0	0		
	4歳	0	0	0		
	5歳	0	0	0		
	6歳	0	0	0		
	7歳	0	0	0		
	11歳				151	
	12歳				20	
計	0	0	0	171		



(2) 予防接種実施状況  
表 2-2 三種混合

区分		第 1 期				
		初回接種			追加接種	
		第1回	第2回	第3回		
接種者数	総計	0 歳	0	0	0	0
		1 歳	0	0	0	0
		2 歳	0	0	0	0
		3 歳	0	0	0	0
		4 歳	0	0	0	0
		5 歳	0	0	0	0
		6 歳	0	0	0	1
		7 歳	0	0	0	0
		11 歳				
		12 歳				
	計	0	0	0	1	
	白山市	0 歳	0	0	0	0
		1 歳	0	0	0	0
		2 歳	0	0	0	0
		3 歳	0	0	0	0
		4 歳	0	0	0	0
		5 歳	0	0	0	0
		6 歳	0	0	0	1
		7 歳	0	0	0	0
		11 歳				
		12 歳				
	計	0	0	0	1	
	野々市市	0 歳	0	0	0	0
		1 歳	0	0	0	0
		2 歳	0	0	0	0
		3 歳	0	0	0	0
		4 歳	0	0	0	0
		5 歳	0	0	0	0
		6 歳	0	0	0	0
		7 歳	0	0	0	0
		11 歳				
		12 歳				
	計	0	0	0	0	
	かほく市	0 歳	0	0	0	0
		1 歳	0	0	0	0
		2 歳	0	0	0	0
		3 歳	0	0	0	0
		4 歳	0	0	0	0
		5 歳	0	0	0	0
		6 歳	0	0	0	0
		7 歳	0	0	0	0
		11 歳				
		12 歳				
	計	0	0	0	0	
	津幡町	0 歳	0	0	0	0
		1 歳	0	0	0	0
		2 歳	0	0	0	0
		3 歳	0	0	0	0
		4 歳	0	0	0	0
		5 歳	0	0	0	0
6 歳		0	0	0	0	
7 歳		0	0	0	0	
11 歳						
12 歳						
計	0	0	0	0		
内灘町	0 歳	0	0	0	0	
	1 歳	0	0	0	0	
	2 歳	0	0	0	0	
	3 歳	0	0	0	0	
	4 歳	0	0	0	0	
	5 歳	0	0	0	0	
	6 歳	0	0	0	0	
	7 歳	0	0	0	0	
	11 歳					
	12 歳					
計	0	0	0	0		

表 2 - 3 四種混合

区分		初回接種			追加接種	
		第1回	第2回	第3回		
接種者数	総計	0 歳	2,095	2,022	1,968	0
		1 歳	105	155	215	1,614
		2 歳	1	5	11	496
		3 歳	1	2	5	141
		4 歳	2	3	1	44
		5 歳	4	4	5	28
		6 歳	2	2	4	29
		7 歳	1	1	1	17
		計	2,211	2,194	2,210	2,369
	白山市	0 歳	846	862	840	0
		1 歳	1	3	12	736
		2 歳	1	1	1	119
		3 歳	0	1	3	48
		4 歳	0	0	0	7
		5 歳	1	2	0	8
		6 歳	0	0	0	7
		7 歳	0	0	0	3
		計	849	869	856	928
	野々市市	0 歳	610	598	603	0
		1 歳	0	1	7	479
		2 歳	0	1	3	89
		3 歳	0	1	2	29
		4 歳	0	1	0	11
		5 歳	2	2	4	3
		6 歳	0	0	1	9
		7 歳	0	0	0	2
		計	612	604	620	622
	かほく市	0 歳	301	294	293	0
		1 歳	1	1	5	256
		2 歳	0	0	0	27
		3 歳	0	0	0	8
		4 歳	0	0	0	3
		5 歳	0	0	0	1
		6 歳	1	1	1	1
		7 歳	0	0	0	0
		計	303	296	299	296
津幡町	0 歳	197	156	144	0	
	1 歳	51	81	99	99	
	2 歳	0	0	4	154	
	3 歳	0	0	0	34	
	4 歳	0	1	1	11	
	5 歳	0	0	1	10	
	6 歳	0	1	2	3	
	7 歳	1	1	0	7	
	計	249	240	251	318	
内灘町	0 歳	141	112	88	0	
	1 歳	52	69	92	44	
	2 歳	0	3	3	107	
	3 歳	1	0	0	22	
	4 歳	2	1	0	12	
	5 歳	1	0	0	6	
	6 歳	1	0	0	9	
	7 歳	0	0	1	5	
	計	198	185	184	205	

表3 急性灰白髄炎（単抗原IPV）

区分		初回接種			追加接種	
		第1回	第2回	第3回		
接種者数	総計	0 歳	0	0	0	0
		1 歳	0	0	0	0
		2 歳	0	0	0	1
		3 歳	0	0	0	0
		4 歳	0	0	0	0
		5 歳	0	0	1	0
		6 歳	0	1	1	12
		7 歳	2	2	5	15
		計	2	3	7	28
	白山市	0 歳	0	0	0	0
		1 歳	0	0	0	0
		2 歳	0	0	0	0
		3 歳	0	0	0	0
		4 歳	0	0	0	0
		5 歳	0	0	0	0
		6 歳	0	0	1	5
		7 歳	1	0	1	7
		計	1	0	2	12
	野々市市	0 歳	0	0	0	0
		1 歳	0	0	0	0
		2 歳	0	0	0	0
		3 歳	0	0	0	0
		4 歳	0	0	0	0
		5 歳	0	0	1	0
		6 歳	0	0	0	5
		7 歳	0	1	1	3
		計	0	1	2	8
	かほく市	0 歳	0	0	0	0
		1 歳	0	0	0	0
		2 歳	0	0	0	1
		3 歳	0	0	0	0
		4 歳	0	0	0	0
		5 歳	0	0	0	0
		6 歳	0	0	0	1
		7 歳	0	0	0	0
		計	0	0	0	2
	津幡町	0 歳	0	0	0	0
		1 歳	0	0	0	0
		2 歳	0	0	0	0
		3 歳	0	0	0	0
4 歳		0	0	0	0	
5 歳		0	0	0	0	
6 歳		0	1	0	1	
7 歳		1	1	3	4	
計		1	2	3	5	
内灘町	0 歳	0	0	0	0	
	1 歳	0	0	0	0	
	2 歳	0	0	0	0	
	3 歳	0	0	0	0	
	4 歳	0	0	0	0	
	5 歳	0	0	0	0	
	6 歳	0	0	0	0	
	7 歳	0	0	0	1	
	計	0	0	0	1	

表4 麻しん・風しん

区分		第1期	第2期
接種者数	総計	1 歳	2,363
		5 歳	1,617
		6 歳	760
		計	2,363
	白山市	1 歳	927
		5 歳	618
		6 歳	348
		計	927
	野々市市	1 歳	617
		5 歳	401
		6 歳	174
		計	617
	かほく市	1 歳	335
		5 歳	246
		6 歳	75
		計	335
	津幡町	1 歳	287
		5 歳	223
		6 歳	94
		計	287
	内灘町	1 歳	197
		5 歳	129
		6 歳	69
		計	197

表5 日本脳炎（1/2）

区分		第1期			第2期
		初回接種		追加接種	
		第1回	第2回		
総計	0歳	1	1	0	
	1歳	11	9	1	
	2歳	6	4	7	
	3歳	1,736	1,515	11	
	4歳	378	458	1,007	
	5歳	118	185	660	
	6歳	88	127	304	
	7歳	20	36	147	
	8歳	2	3	12	
	9歳	19	24	58	1,142
	10歳	9	13	31	449
	11歳	10	12	25	244
	12歳	24	28	42	179
	13歳	7	12	36	65
	14歳	9	7	17	48
	15歳	18	24	24	72
	16歳	11	12	17	44
	17歳	17	16	43	119
	18歳	9	19	59	262
	19歳	7	13	35	207
計		2,500	2,518	2,536	2,831
白山市	0歳	1	1	0	
	1歳	0	0	0	
	2歳	1	0	2	
	3歳	805	736	2	
	4歳	58	84	510	
	5歳	30	50	196	
	6歳	16	31	75	
	7歳	2	5	34	
	8歳	0	0	0	
	9歳	3	7	28	482
	10歳	6	7	10	133
	11歳	5	8	16	104
	12歳	17	22	21	79
	13歳	1	4	21	29
	14歳	6	4	12	24
	15歳	7	9	12	32
	16歳	3	2	5	19
	17歳	10	7	24	61
	18歳	7	14	32	140
	19歳	4	5	16	111
計		982	996	1,016	1,214
野々市市	0歳	0	0	0	
	1歳	5	4	1	
	2歳	1	1	4	
	3歳	460	406	6	
	4歳	54	68	262	
	5歳	27	48	145	
	6歳	23	30	68	
	7歳	3	4	30	
	8歳	0	0	0	
	9歳	1	2	14	279
	10歳	1	3	9	75
	11歳	2	1	4	41
	12歳	3	2	10	36
	13歳	0	1	3	11
	14歳	2	1	2	6
	15歳	2	6	3	22
	16歳	2	4	3	13
	17歳	2	4	9	21
	18歳	0	1	6	29
	19歳	2	5	9	39
計		590	591	588	572

表5 日本脳炎（2/2）

区分		第1期			第2期
		初回接種		追加接種	
		第1回	第2回		
かほく市	0歳	0	0	0	
	1歳	1	1	0	
	2歳	0	0	1	
	3歳	266	228	0	
	4歳	28	51	151	
	5歳	11	14	89	
	6歳	6	6	25	
	7歳	0	0	12	
	8歳	0	0	0	
	9歳	8	10	5	198
	10歳	0	0	1	73
	11歳	0	0	1	26
	12歳	0	0	4	23
	13歳	0	0	2	7
	14歳	0	0	1	3
	15歳	0	1	2	6
	16歳	1	1	2	5
	17歳	1	2	7	32
	18歳	0	0	5	43
	19歳	0	0	1	5
	計	322	314	309	421
津幡町	0歳	0	0	0	
	1歳	3	2	0	
	2歳	3	2	0	
	3歳	104	69	1	
	4歳	155	162	24	
	5歳	31	39	142	
	6歳	22	32	95	
	7歳	10	17	48	
	8歳	2	3	6	
	9歳	3	2	8	112
	10歳	1	1	8	108
	11歳	1	1	2	48
	12歳	2	1	5	12
	13歳	5	6	8	7
	14歳	0	0	1	6
	15歳	4	4	6	7
	16歳	3	4	3	3
	17歳	2	1	2	2
	18歳	0	3	6	33
	19歳	0	1	3	22
	計	351	350	368	360
内灘町	0歳	0	0	0	
	1歳	2	2	0	
	2歳	1	1	0	
	3歳	101	76	2	
	4歳	83	93	60	
	5歳	19	34	88	
	6歳	21	28	41	
	7歳	5	10	23	
	8歳	0	0	6	
	9歳	4	3	3	71
	10歳	1	2	3	60
	11歳	2	2	2	25
	12歳	2	3	2	29
	13歳	1	1	2	11
	14歳	1	2	1	9
	15歳	5	4	1	5
	16歳	2	1	4	4
	17歳	2	2	1	3
	18歳	2	1	10	17
	19歳	1	2	6	30
	計	255	267	255	264

表6 ヒブワクチン

区分		第1回	第2回	第3回	第4回	
接種者数	総計	0 歳	2,176	2,192	2,183	218
		1 歳	2	2	1	1,934
		2 歳	0	0	0	101
		3 歳	1	0	1	37
		4 歳	2	0	0	32
		計	2,181	2,194	2,185	2,322
	白山市	0 歳	818	854	854	55
		1 歳	2	0	0	831
		2 歳	0	0	0	30
		3 歳	0	0	0	11
		4 歳	1	0	0	11
		計	821	854	854	938
	野々市市	0 歳	582	600	599	133
		1 歳	0	1	1	463
		2 歳	0	0	0	12
		3 歳	0	0	1	8
		4 歳	0	0	0	6
		計	582	601	601	622
	かほく市	0 歳	316	302	297	9
		1 歳	0	1	0	271
		2 歳	0	0	0	8
		3 歳	0	0	0	1
		4 歳	0	0	0	0
		計	316	303	297	289
	津幡町	0 歳	264	244	241	21
		1 歳	0	0	0	192
		2 歳	0	0	0	39
3 歳		0	0	0	10	
4 歳		0	0	0	11	
計		264	244	241	273	
内灘町	0 歳	196	192	192	0	
	1 歳	0	0	0	177	
	2 歳	0	0	0	12	
	3 歳	1	0	0	7	
	4 歳	1	0	0	4	
	計	198	192	192	200	

表7 小児用肺炎球菌ワクチン

区分		第1回	第2回	第3回	第4回	
接種者数	総計	0 歳	2,173	2,196	2,183	
		1 歳	2	4	5	2,186
		2 歳	0	1	0	107
		3 歳	1	0	0	40
		4 歳	2	1	0	27
		計	2,178	2,202	2,188	2,360
	白山市	0 歳	817	852	857	
		1 歳	2	2	2	892
		2 歳	0	0	0	32
		3 歳	0	0	0	14
		4 歳	1	0	0	8
		計	820	854	859	946
	野々市市	0 歳	582	601	602	
		1 歳	0	1	1	604
		2 歳	0	1	0	9
		3 歳	0	0	0	12
		4 歳	0	0	0	5
		計	582	603	603	630
	かほく市	0 歳	317	304	298	
		1 歳	0	1	0	300
		2 歳	0	0	0	5
		3 歳	0	0	0	2
		4 歳	0	0	0	0
		計	317	305	298	307
	津幡町	0 歳	264	244	237	
		1 歳	0	0	0	213
2 歳		0	0	0	47	
3 歳		0	0	0	8	
4 歳		0	0	0	10	
計		264	244	237	278	
内灘町	0 歳	193	195	189		
	1 歳	0	0	2	177	
	2 歳	0	0	0	14	
	3 歳	1	0	0	4	
	4 歳	1	1	0	4	
	計	195	196	191	199	



表8 子宮頸がんワクチン

区分		第1回	第2回	第3回	
接種者数	総計	11 歳	0	0	0
		12 歳	1	1	1
		13 歳	1	0	0
		14 歳	1	1	1
		15 歳	2	2	2
		16 歳	0	0	0
		計	5	4	4
	白山市	11 歳	0	0	0
		12 歳	0	0	0
		13 歳	0	0	0
		14 歳	0	0	0
		15 歳	0	0	0
		16 歳	0	0	0
		計	0	0	0
	野々市市	11 歳	0	0	0
		12 歳	0	0	0
		13 歳	1	0	0
		14 歳	0	0	0
		15 歳	1	1	1
		16 歳	0	0	0
		計	2	1	1
	かほく市	11 歳	0	0	0
		12 歳	0	0	0
		13 歳	0	0	0
		14 歳	0	1	1
		15 歳	0	0	0
		16 歳	0	0	0
計		0	1	1	
津幡町	11 歳	0	0	0	
	12 歳	1	1	1	
	13 歳	0	0	0	
	14 歳	1	0	0	
	15 歳	1	1	1	
	16 歳	0	0	0	
	計	3	2	2	
内灘町	11 歳	0	0	0	
	12 歳	0	0	0	
	13 歳	0	0	0	
	14 歳	0	0	0	
	15 歳	0	0	0	
	16 歳	0	0	0	
	計	0	0	0	

表9 水痘ワクチン

区分			第1回	第2回
接種者数	総計	1 歳	2,200	1,478
		2 歳	62	693
		計	2,262	2,171
	白山市	1 歳	891	620
		2 歳	13	243
		計	904	863
	野々市市	1 歳	592	390
		2 歳	12	211
		計	604	601
	かほく市	1 歳	302	199
		2 歳	7	59
		計	309	258
	津幡町	1 歳	238	168
		2 歳	16	108
		計	254	276
内灘町	1 歳	177	101	
	2 歳	14	72	
	計	191	173	

表10 BCG

区分		5月未満	5月以上 1歳未満	計
接種者数	総計	58	2,108	2,166
	白山市	2	837	839
	野々市市	37	560	597
	かほく市	3	293	296
	津幡町	16	226	242
	内灘町	0	192	192

表11 B型肝炎

区分		第1回	第2回	第3回
接種者数	総計	2,171	2,203	2,131
	白山市	820	853	831
	野々市市	582	599	591
	かほく市	311	306	276
	津幡町	260	247	247
	内灘町	198	198	186

表12 インフルエンザ

区分		60歳以上 65歳未満	65歳以上	計
総計	対象者数	125		125
	接種者数	76	42,495	42,571
白山市	対象者数	60		60
	接種者数	36	19,919	19,955
野々市市	対象者数	13		13
	接種者数	7	6,400	6,407
かほく市	対象者数	18		18
	接種者数	13	6,795	6,808
津幡町	対象者数	22		22
	接種者数	11	5,232	5,243
内灘町	対象者数	12		12
	接種者数	9	4,149	4,158

表13 成人用肺炎球菌ワクチン

区分		60歳以上 65歳未満	65歳相当	70歳相当	75歳相当	80歳相当	85歳相当	90歳相当	95歳相当	100歳相当	計
総計	対象者数	69									69
	接種者数	13	1,716	2,416	1,630	824	577	331	147	31	7,685
白山市	対象者数	34									34
	接種者数	8	834	1,226	822	409	311	194	80	16	3,900
野々市市	対象者数	6									6
	接種者数	2	285	438	277	162	74	40	21	7	1,306
かほく市	対象者数	9									9
	接種者数	1	189	226	153	86	70	32	15	5	777
津幡町	対象者数	14									14
	接種者数	2	199	279	195	88	72	45	22	2	904
内灘町	対象者数	6									6
	接種者数	0	209	247	183	79	50	20	9	1	798



## 6 生活習慣病対策

### 6-1 健康増進事業

### 6-2 特定健診・特定保健指導



## 6-1 健康増進事業

### (1) 健康教育

表1 個別健康教育実施状況

(平成30年度)

	個別健康教育対象者(ア)								個別健康教育対象者(イ)							
	個別健康教育を開始した者				個別健康教育を終了した者				個別健康教育を開始した者				個別健康教育を終了した者			
	高血圧	脂質異常症	糖尿	喫煙	高血圧	脂質異常症	糖尿	喫煙	高血圧	脂質異常症	糖尿	喫煙	高血圧	脂質異常症	糖尿	喫煙
管内	-	-	-	-	-	-	-	-	-	-	-	-	-	-	-	-
かほく市	-	-	-	-	-	-	-	-	-	-	-	-	-	-	-	-
白山市	-	-	-	-	-	-	-	-	-	-	-	-	-	-	-	-
野々市市	-	-	-	-	-	-	-	-	-	-	-	-	-	-	-	-
津幡町	-	-	-	-	-	-	-	-	-	-	-	-	-	-	-	-
内灘町	-	-	-	-	-	-	-	-	-	-	-	-	-	-	-	-

資料：「地域保健・健康増進事業報告」

表2 集団健康教育実施状況

(平成30年度)

	一般		歯周疾患		ロコモティブ シンドローム (運動器症候群)		慢性閉塞性 肺疾患 (COPD)		病態別		薬		総数	
	開催回数	参加延人員	開催回数	参加延人員	開催回数	参加延人員	開催回数	参加延人員	開催回数	参加延人員	開催回数	参加延人員	開催回数	参加延人員
管内	189	3,579	0	0	0	0	0	0	28	167	0	0	217	3,746
かほく市	16	234	-	-	-	-	-	-	-	-	-	-	16	234
白山市	103	2,915	-	-	-	-	-	-	-	-	-	-	103	2,915
野々市市	59	304	-	-	-	-	-	-	16	36	-	-	75	340
津幡町	8	51	-	-	-	-	-	-	4	26	-	-	12	77
内灘町	3	75	-	-	-	-	-	-	8	105	-	-	11	180

資料：「地域保健・健康増進事業報告」

## (2) 健康相談

表3 健康相談実施状況

(平成30年度)

	重点健康相談														総合健康相談		総数	
	高血圧		脂血症異常症		糖尿病		歯周疾患		骨粗鬆症		女性の健康		病態別		開催回数	被指導延人員	開催回数	被指導延人員
	開催回数	被指導延人員	開催回数	被指導延人員	開催回数	被指導延人員	開催回数	被指導延人員	開催回数	被指導延人員	開催回数	被指導延人員	開催回数	被指導延人員				
管内	4	4	6	7	17	20	26	261	6	46	0	0	90	644	122	1,186	271	2,168
かほく市	—	—	—	—	—	—	—	—	—	—	—	—	18	523	14	14	32	537
白山市	—	—	—	—	—	—	5	5	—	—	—	—	—	—	82	703	87	708
野々市市	—	—	—	—	—	—	—	—	5	8	—	—	64	113	22	455	91	576
津幡町	4	4	6	7	17	20	10	155	1	38	—	—	8	8	4	14	50	246
内灘町	—	—	—	—	—	—	11	101	—	—	—	—	—	—	—	—	11	101

資料：「地域保健・健康増進事業報告」

## (3) 訪問指導

表4 訪問指導事業実施状況

(平成30年度)

	要指導者等		個別健康教育対象者		閉じこもり予防		介護家族者		寝たきり者		認知症の者		その他	
	実人員	延人員	実人員	延人員	実人員	延人員	実人員	延人員	実人員	延人員	実人員	延人員	実人員	延人員
管内	362	368	8	8	0	0	0	0	0	0	0	0	8	8
かほく市	132	132	—	—	—	—	—	—	—	—	—	—	—	—
白山市	27	27	—	—	—	—	—	—	—	—	—	—	8	8
野々市市	114	115	—	—	—	—	—	—	—	—	—	—	—	—
津幡町	79	79	8	8	—	—	—	—	—	—	—	—	—	—
内灘町	10	15	—	—	—	—	—	—	—	—	—	—	—	—

資料：「地域保健・健康増進事業報告」



#### (4) 歯周疾患検診

表5 歯周疾患検診

(平成30年度)

	受診者数			受診者年齢区分				指導区分		
	受診者数	男	女	4 0 歳	5 0 歳	6 0 歳	7 0 歳	要 精 検 者	要 指 導 者	異 常 認 め ず
管内	512	149	363	191	91	89	141	288	148	76
かほく市	122	40	82	26	30	27	39	65	45	12
白山市	120	29	91	120	—	—	—	63	33	24
野々市市	0	0	0	—	—	—	—	—	—	—
津幡町	162	56	106	30	37	37	58	88	59	15
内灘町	108	24	84	15	24	25	44	72	11	25

資料：「地域保健・健康増進事業報告」

#### (5) 骨粗鬆症検診

表6 骨粗鬆症検診

(平成30年度)

	受診者計 (女)	受診者年齢区分							指導区分		
		4 0 歳	4 5 歳	5 0 歳	5 5 歳	6 0 歳	6 5 歳	7 0 歳	要 精 検 者	要 指 導 者	異 常 認 め ず
管内	709	90	87	73	51	80	130	198	55	220	434
かほく市	255	33	29	32	14	32	47	68	18	85	152
白山市	0	—	—	—	—	—	—	—	—	—	—
野々市市	293	45	48	22	23	30	52	73	24	78	191
津幡町	0	—	—	—	—	—	—	—	—	—	—
内灘町	161	12	10	19	14	18	31	57	13	57	91

資料：「地域保健・健康増進事業報告」

(6) 肝炎ウイルス検診  
(6-1) 40歳検診

表7 B型肝炎ウイルス検診結果 (40歳検診) 1/2

(平成30年度)

	対象者数	受診者数	HBs抗原検査		要者	精査者数	要精査のうち治療または経過観察中の者	本要者	来精査者	の精査者数	精査受診者数	検査	精査方法					
			陰性	陽性									エコー検査	CT検査	MRI検査	肝生検	血液検査のみ実施	不明
石川県	14,760	1,533	1,532	2	2	1	0	0	2	1	1	1	0	0	0	0	0	0
%		10.4	99.9	0.1	0.1	50.0	0.0	0.1	0.1	50.0	100.0	0.0	0.0	0.0	0.0	0.0	0.0	0.0
管内	3,771	301	301	0	0	0	0	0	0	0	-	-	-	-	-	-	-	-
%		8.0	100.0	0.0	0.0	0.0	0.0	0.0	0.0	0.0	-	-	-	-	-	-	-	-
かほく市	452	50	50	0														
%		11.1	100.0	0.0														
白山市	1,581	110	110	0														
%		7.0	100.0	0.0														
野々市市	902	73	73	0														
%		8.1	100.0	0.0														
津幡町	475	46	46	0														
%		9.7	100.0	0.0														
内灘町	361	22	22	0														
%		6.1	100.0	0.0														

表7 B型肝炎ウイルス検診結果 (40歳検診) 2/2

	精査結果				今後の治療方針			
	無症候性キヤリア	慢性肝炎	肝硬変	肝がん	経過観察	要治療	不明	
石川県	1	0	0	0	1	0	0	0
%	100.0	0.0	0.0	0.0	100.0	0.0	0.0	0.0
管内	-	-	-	-	-	-	-	-
%	-	-	-	-	-	-	-	-
かほく市								
%								
白山市								
%								
野々市市								
%								
津幡町								
%								
内灘町								
%								

資料：石川県健康推進課「平成30年度肝炎ウイルス検診実績報告」

表8 C型肝炎ウイルス検診結果 (40歳検診) 1/3

	対象者数	受診者数	HCV抗体検査											
			HCV抗体の検出	陰性	陰性	低力価			中力価			計 (低力価+中力価)		
						HCV核酸増幅			HCV核酸増幅			HCV核酸増幅		
						RNA陰性	RNA陽性	RNA陰性	RNA陰性	RNA陽性	RNA陰性	RNA陽性	RNA陰性	RNA陽性
石川県	14,760	1,535	308	1,225	0	0	0	0	0	0	1	0	1	
%		10.4	20.1	79.8	0.0	0.0	0.0	0.0	0.0	0.0	0.1	0.0	0.1	
管内	3,771	301	88	213	0	0	0	0	0	0	0	0	0	
%		8.0	29.2	70.8	0.0	0.0	0.0	0.0	0.0	0.0	0.0	0.0	0.0	
かほく市	452	50	0	50										
%		11.1	0.0	100.0										
白山市	1,581	110	46	64										
%		7.0	41.8	58.2										
野々市市	902	73	17	56										
%		8.1	23.3	76.7										
津幡町	475	46	3	43										
%		9.7	6.5	93.5										
内灘町	361	22	22	0										
%		6.1	100.0	0.0										

表8 C型肝炎ウイルス検診結果 (40歳検診) 2/3

	要精検者数	要精検者うち治療または経過観察中の者	本要精検者の来精検数	精診受診者数の検査数	精検方法					
					エコー検査	CT検査	MRI検査	I肝生検	血液検査のみ実施	不明
石川県	1	0	1	0	-	-	-	-	-	-
%	0.1	0.0	0.1	0.0	-	-	-	-	-	-
管内	0	0	0	0	-	-	-	-	-	-
%	0.0	0.0	0.0	0.0	-	-	-	-	-	-
かほく市										
%										
白山市										
%										
野々市市										
%										
津幡町										
%										
内灘町										
%										

表8 C型肝炎ウイルス検査結果 (40歳検診) 3/3

	精検結果						今後の治療方針						
	慢性肝炎	肝硬変	肝が ん 疑	肝が ん い	肝がん	その他	不明	異常なし	経過観察		要地料		不明
									経過観察 を指示	経過観察 不要と指 示	抗ウイル ス療法	その他	
石川県	-	-	-	-	-	-	-	-	-	-	-	-	-
%	-	-	-	-	-	-	-	-	-	-	-	-	-
管内	-	-	-	-	-	-	-	-	-	-	-	-	-
%	-	-	-	-	-	-	-	-	-	-	-	-	-
かほく市													
%													
白山市													
%													
野々市市													
%													
津幡町													
%													
内灘町													
%													

資料：石川県健康推進課「平成30年度肝炎ウイルス検診実績報告」

(6-2) 40歳検診以外の検診

表9 B型肝炎ウイルス検査結果 (40歳検診以外の検診) 1/2

	対象者数	受診者数	HBs抗原検査		要 精 者	精 検 数	要 精 者 の ま ち は 経 過 観 察 中 の 者	本 来 の 精 検 数	精 受 診 者 数	精 検 方 法				明 不	
			陰性	陽性						エ コ 一 査 検	C T 検 査	M R I 査	肝 生 検		血 液 検 査 の み 実 施
石川県	-	4,520	4,496	24	24	24	1	23	15	6	7	0	0	2	
%			99.5	0.5	0.5	0.5	0.0	0.5	65.2	40.0	46.7	0.0	0.0	13.3	
管内	-	1,163	1,158	5	5	5	0	5	2	1	0	0	0	1	
%			99.6	0.4	0.4	0.4	0.0	0.4	40.0	50.0	0.0	0.0	0.0	50.0	
かほく市	-	257	255	2	2	2	0	2	2	1				1	
%			99.2	0.8	0.8	0.8	0.0	0.8	100.0	50.0				50.0	
白山市	-	10	10												
%			100.0												
野々市市	-	457	456	1	1	1	0	1	0	0					
%			99.8	0.2	0.2	0.2	0.0	0.2	0.0						
津幡町	-	248	247	1	1	1	0	1	0						
%			99.6	0.4	0.4	0.4	0.0	0.4	0.0						
内灘町	-	191	190	1	1	1	0	1	0						
%			99.5	0.5	0.5	0.5	0.0	0.5	0.0						

(平成30年度)

表9 B型肝炎ウイルス検査結果（40歳検診以外の検診） 2/2

	精検結果						今後の治療方針						
	無症候性 キャリア	慢性肝炎	肝硬変	肝がん 疑い	肝がん	その他	不明	異常なし	経過観察		要地料		不明
									定期検査 を指示	経過観察 不要と指 示	抗ウイル ス療法	その他	
石川県	7	5	0	0	0	2	2	1	10	1	2	0	2
%	46.7	33.3	0.0	0.0	0.0	13.3	13.3	6.7	66.7	6.7	13.3	0.0	13.3
管内	2	0	0	0	0	0	0	0	2	0	0	0	0
%	100.0	0.0	0.0	0.0	0.0	0.0	0.0	0.0	100.0	0.0	0.0	0.0	0.0
かほく市	2								2				
%	100.0								100.0				
白山市													
%													
野々市市													
%													
津幡町													
%													
内灘町													
%													

資料：石川県健康推進課「平成30年度肝炎ウイルス検査実績報告」

表10 C型肝炎ウイルス検査結果（40歳検診以外の検診） 1/3

	対象者数	受診者数	HCV抗体検査									
			HCV抗体 の検出		低力価		中力価		計（低力価＋中力価）		高力価	
			陰性	陰性	HCV核酸増幅		HCV核酸増幅		HCV核酸増幅		HCV核酸増幅	
					RNA陰性	RNA陽性	RNA陰性	RNA陽性	RNA陰性	RNA陽性	RNA陰性	RNA陽性
石川県	-	4,520	1,050	3,448	0	0	0	0	13	2	6	
%			23.2	76.3	0.0	0.0	0.0	0.0	0.3	0.0	0.1	
管内	-	1,163	538	620	1	0	0	2	1	2	2	
%			46.3	53.3	0.1	0.0	0.0	0.2	0.1	0.2	0.2	
かほく市	-	257	1	255				1		1		
%			0.4	99.2				0.4		0.4		
白山市	-	10		10								
%				100.0								
野々市市	-	457	233	222							2	
%			51.0	48.6							0.4	
津幡町	-	248	114	133	1				1			
%			46.0	53.6	0.4				0.4			
内灘町	-	191	190	0				1		1		
%			99.5	0.0				0.5		0.5		

表10 C型肝炎ウイルス検査結果(40歳検診以外の検診) 2/3

	要者	精検数	要精検のうち治療または経過観察中の者	本来の精検数	精検受診者数	精検方法				不明
						エコー検査	CT検査	MRI検査	肝生検	
石川県	8	2	6	4	3	2	0	0	0	1
%	0.2	0.0	0.1	66.7	75.0	50.0	0.0	0.0	0.0	25.0
管内	4	0	4	4	3	2	0	0	0	1
%	0.3	0.0	0.3	100.0	75.0	50.0	0.0	0.0	0.0	25.0
かほく市	1		1	1						1
%	0.4		0.4	100.0						100.0
白山市	0		0							
%	0.0		0.0							
野々市市	2	0	2	2	2	1				
%	0.4		0.4	100.0	100.0	50.0				
津幡町	0		0							
%	0.0		0.0							
内灘町	1	0	1	1	1	1				
%	0.5		0.5	100.0	100.0	100.0				

表10 C型肝炎ウイルス検査結果(40歳検診以外の検診) 3/3

	精検結果						今後の治療方針			
	慢性肝炎	肝硬変	肝疑	がん	肝がん	その他	異常なし	経過観察	要地料	不明
	検査数	検査数	検査数	検査数	検査数	検査数	検査数	検査数	検査数	
石川県	3	0	0	0	0	0	1	0	3	0
%	75.0	0.0	0.0	0.0	0.0	0.0	25.0	0.0	75.0	0.0
管内	3	0	0	0	0	0	1	0	1	0
%	75.0	0.0	0.0	0.0	0.0	0.0	25.0	0.0	25.0	0.0
かほく市							1		1	
%							100.0		100.0	
白山市										
%										
野々市市	2								1	
%	100.0								50.0	
津幡町										
%										
内灘町	1								1	
%	100.0								100.0	

資料：石川県健康推進課「平成30年度肝炎ウイルス検診実績報告」

(7) 健康診査 (健康増進法施行規則第4条の2に基づく健康診査)

表1-1 受診者及び指導区分別等の状況

(平成30年度)

	受診者数 (年度中)				保健指導区分別実人員				内臓脂肪症候群	
	個別健診	集団健診	訪問健康診査	介護家族訪問健康診査	保健指導非対象者	服薬中のため保健指導対象者から除外した者	動機付け支援	積極的支援	予内臓脂肪症候群	該内臓脂肪症候群
管内	63	31	-	-	37	24	3	3	12	15
かほく市	9	7	-	-	7	6	-	-	3	3
白山市	3	7	-	-	3	4	-	-	1	2
野々市市	31	8	-	-	17	5	3	3	5	7
津幡町	4	1	-	-	3	-	-	-	-	-
内灘町	16	8	-	-	7	9	-	-	3	3

資料：「地域保健・健康増進事業報告」

表1-2 主な検査項目別受診者数及び検査結果別人員

(平成30年度)

	血圧	脂質異常検査	糖尿病検査	貧血(含む疑い)	肝疾患(含む疑い)	腎機能障害(疑いを含む)	たばこ	
							吸っていない	吸っている
管内	94	94	94	7	10	15	46	27
かほく市	16	16	16	-	-	-	7	9
白山市	10	10	10	1	1	3	8	2
野々市市	39	39	39	-	-	-	11	12
津幡町	5	5	5	-	-	-	-	-
内灘町	24	24	24	6	9	12	20	4

資料：「地域保健・健康増進事業報告」

(8) がん検診  
(8-1) 胃がん

表13 胃がん検診(胃部エックス線検査)の状況 (平成30年度)

	受診者数 ※1		受診率 (%) ※2	胃がん検診結果						
	初回受診者数	初回受診割合		異常認めず 又は 要注意者 率	要精検者 率	判定不能 率				
石川県	25,622	5,059	19.7	9.1	23,166	90.4	2,454	9.6	2	0.0
管内	5,690	1,180	20.7	9.8	5,166	90.8	522	9.2	2	0.0
かほく市(※3)	—	—	—	—	—	—	—	—	—	—
白山市	2,680	535	20.0	10.3	2,381	88.8	297	11.1	2	0.1
野々市市	1,157	330	28.5	12.8	1,053	91.0	104	9.0		
津幡町	858	115	13.4	10.1	804	93.7	54	6.3		
内灘町	995	200	20.1	15.6	928	93.3	67	6.7		

※1 40歳以上

※2 平成28年度より、胃がん検診が2年に1回となったことに伴い、受診率の算定式を変更した【受診率 = (前年度の受診者数) + (当該年度の受診者数) - (2年連続受診者数) / (当該年度の対象者数) × 100】

※3 かほく市はABCリスク診断による胃がん検診のみを実施

表14 胃がん検診(胃内視鏡検査)の状況 (平成30年度)

	受診者数 ※4		受診率 (%) ※2	胃がん検診結果						
	初回受診者数	初回受診割合		異常認めず 又は 要注意者 率	要精検者 率	判定不能 率				
石川県	21,751	6,893	31.7	8.8	20,344	93.5	1,406	6.5	1	0.0
管内	3,606	1,169	32.4	8.9	3,316	92.0	290	8.0	0	0.0
かほく市(※3)	—	—	—	—	—	—	—	—	—	—
白山市	1,219	543	44.5	5.7	1,115	91.5	104	8.5		
野々市市	1,427	412	28.9	22.5	1,322	92.6	105	7.4		
津幡町	960	214	22.3	11.9	879	91.6	81	8.4		
内灘町	—	—	—	—	—	—	—	—	—	—

※4 50歳以上



表15 胃がん検診（胃部エックス線検査）精密検査結果 1/2 (平成30年度)

	精密検査結果			精密検査結果														
	精検受診者数	胃		がん		胃がん疑い		がん以外の疾患						異常認めず	不明			
		精検受診率	初回受診者数	早期がん	粘膜炎がん	初回受診者数	胃潰瘍	胃ポリープ	胃ポリープ疑い	十二指腸潰瘍	十二指腸潰瘍疑い	十二指腸潰瘍疑い	その他			計		
																	管内	管内
石川県	2,095	85.4	42	7	22	2	16	0	0	6	259	0	10	0	1,835	218	0	
管内	459	87.9	10	2	4	1	4	0	0	2	63	0	5	0	413	36	0	
かほく市(※3)	—	—	—	—	—	—	—	—	—	—	—	—	—	—	—	—	—	—
白山市	259	87.2	6	1	1	—	1	—	—	34	—	—	1	—	236	17	—	
野々市市	96	92.3	1	—	—	—	—	—	—	10	—	—	1	—	81	14	—	
津幡町	51	94.4	1	1	1	1	1	—	—	8	—	—	1	—	46	4	—	
内灘町	53	79.1	2	—	2	—	2	—	—	11	—	—	2	—	50	1	—	

表15 胃がん検診（胃部エックス線検査）精密検査結果 2/2

	がん発見率		早期がんの割合	陽性反応適中度	
	初回受診者が発見率	早期がん発見率		要精検受診者割合	要精検者割合
	石川県	0.164	0.138	52.4	2.005
管内	0.176	0.169	40.0	2.179	1.916
かほく市(※3)	—	—	—	—	—
白山市	0.224	0.187	16.7	2.317	2.020
野々市市	0.086	—	—	1.042	0.962
津幡町	0.117	0.870	100.0	1.961	1.852
内灘町	0.201	0.201	100.0	3.774	2.985

表16 胃がん（胃内視鏡検査）精密検査結果 1/2

	精密検査結果				精密検査結果															
	胃		がん		がん以外の疾患					計					異常認めず	不明				
	精検受診者数		早期がん		胃がん疑い					計										
	精検受診率	初回受診者数	粘膜炎がん	早期受診者数	胃潰瘍	胃潰瘍疑い	胃ポリープ	胃ポリープ疑い	十二指腸潰瘍	十二指腸潰瘍疑い	十二指腸潰瘍疑い	その他	計	異常認めず	不明					
石川県	1,334	94.9	57	35	43	25	32	23	9	166	0	157	0	12	0	780	1,115	139	0	
管内	282	97.2	9	7	8	6	5	1	1	54	0	27	0	6	0	178	265	7	0	
かほく市（※3）	—	—	—	—	—	—	—	—	—	—	—	—	—	—	—	—	—	—	—	—
白山市	104	100.0	4	4	4	4	2	—	—	24	—	14	—	5	—	56	99	1	—	
野々市市	99	94.3	4	3	3	2	3	—	—	12	—	8	—	—	—	73	93	2	—	
津幡町	79	97.5	1	—	1	—	—	—	—	18	—	5	—	1	—	49	73	4	—	
内灘町	—	—	—	—	—	—	—	—	—	—	—	—	—	—	—	—	—	—	—	—

（平成30年度）

9 表16 胃がん（胃内視鏡検査）精密検査結果 2/2

	がん発見率		早期がんの割合		陽性反応適中度	
	初回受診者が見	早期がん発見率	早期がんの割合	要精検受診者割合	精検受診者割合	要精検者割合
	見	率	割合	割合	割合	割合
石川県	0.262	0.508	0.198	75.4	4.273	4.054
管内	0.250	0.599	0.222	88.9	3.191	3.103
かほく市（※3）	—	—	—	—	—	—
白山市	0.328	0.737	0.328	100.0	3.846	3.846
野々市市	0.280	0.728	0.210	75.0	4.040	3.810
津幡町	0.104	—	0.104	100.0	1.266	1.235
内灘町	—	—	—	—	—	—

資料：平成30年度がん検診事業実績報告

表17 胃がん検診受診率の推移

(胃部エックス線検査実施分)

	平成 26年度	平成 27年度	平成 28年度	平成 29年度	平成 30年度
石川県	8.8	8.7	11.1	10.0	9.1
管内	12.2	10.9	12.7	11.0	9.8
かほく市	—	—	—	—	—
白山市	10.8	10.6	12.7	10.8	10.3
野々市市	12.9	13.2	17.6	15.4	12.8
津幡町	16.3	12.6	16.5	13.4	10.1
内灘町	13.0	13.8	18.1	17.2	15.6

\*かほく市はABC診断による検診のみ実施

\*平成28年度以降の受診率は、胃がん検診が2年に1回となったことに伴い、算定方式を変更

\*平成28年度より胃内視鏡検査が導入されたが、胃部エックス線検査実施分のみ計上

図1 胃がん検診受診率（胃部エックス線検査実施分）の推移



表18 胃がん検診精検受診率の推移

(胃部エックス線検査実施分)

	平成 26年度	平成 27年度	平成 28年度	平成 29年度	平成 30年度
石川県	84.8	85.0	86.0	84.7	85.4
管内	84.8	85.5	87.4	86.3	87.9
かほく市	—	—	—	—	—
白山市	85.0	84.6	84.0	84.5	87.2
野々市市	80.9	83.7	88.0	88.3	92.3
津幡町	89.7	90.7	93.3	94.0	94.4
内灘町	81.0	86.0	94.7	84.8	79.1

\*かほく市はABC診断による検診のみ実施

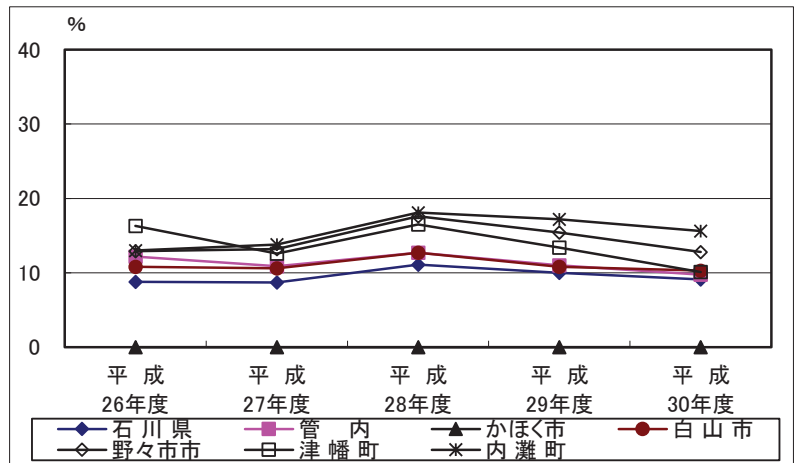
図2 胃がん検診精検受診率（胃部エックス線検査実施分）の推移



表19 胃がん検診がん発見率の推移

(胃部エックス線検査実施分)

	平成 26年度	平成 27年度	平成 28年度	平成 29年度	平成 30年度
石川県	0.206	0.174	0.189	0.127	0.164
管内	0.146	0.199	0.212	0.196	0.176
かほく市	—	—	—	—	—
白山市	0.162	0.134	0.179	0.307	0.224
野々市市	0.125	0.182	0.132	—	0.086
津幡町	0.129	0.519	0.243	—	0.117
内灘町	0.091	0.085	0.381	0.280	0.201

図3 胃がん検診がん発見率（胃部エックス線検査実施分）の推移

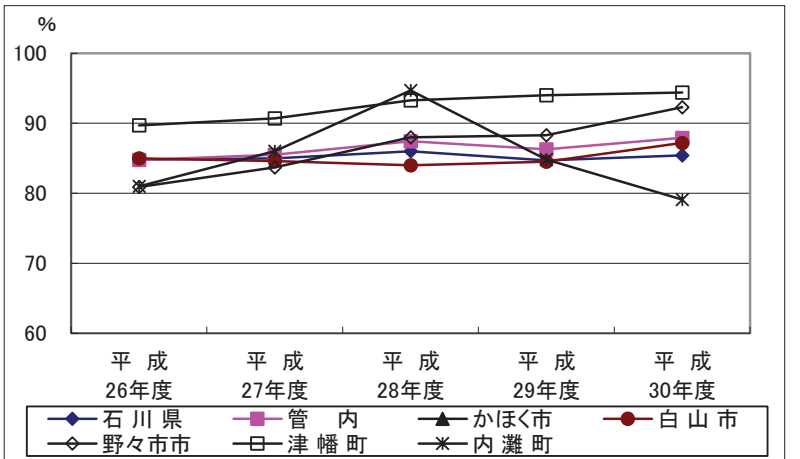
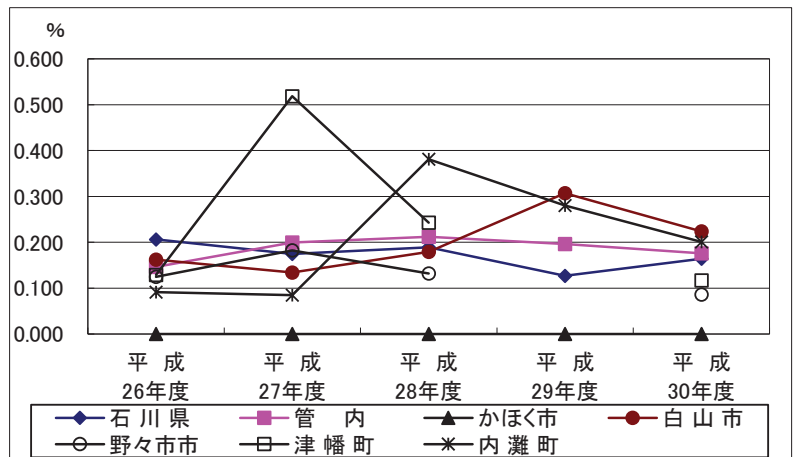

(8-2) 子宮がん

表20 子宮頸がん検診の状況 1/2

	受診者数		受診率	頸がん検診結果											
	初回受診者数			べせすダシステム											
	初回受診割合			NILM	ASC-US	ASC-H	LSIL	HSIL	SCC	AGC	AIS	Adenoca	Other	判定不能	検体不適正
石川県	35,905	11,190	31.2	21.8	615	55	265	98	7	15	1	5	0	2	1
管内	7,992	2,750	34.4	40.8	133	14	50	22	0	5	0	1	0	0	0
かほく市	938	347	37.0	23.3	4	5	1	4							
白山市	2,928	1,078	36.7	22.9	76	5	16	7		5		1			
野々市市	1,700	722	42.5	39.6	26		18	7							
津幡町	989	320	32.6	25.0	9		3	3							
内灘町	1,443	286	19.8	32.0	18	4	12	1							

(平成30年度)

表20 子宮頸がん検診の状況 2/2

	頸がん検診				要精検率	
	判定結果				要精検率	
	異常認めず 精検不要率	要精検者率	判定不能率	要精検率	要精検率	
石川県	878.5	1,061	3.0	2	0.0	3.0
管内	97.2	225	2.8	0	0.0	2.8
かほく市	98.5	14	1.5			1.5
白山市	96.2	110	3.8			3.8
野々市市	97.0	51	3.0			3.0
津幡町	98.5	15	1.5			1.5
内灘町	97.5	35	2.4			2.4

資料：平成30年度がん検診事業実績報告

表21 子宮頸がん精密検査結果 1/4 (平成30年度)

	精検受診者数		精密検査結果					
	精検受診率		原発性子宮頸がん確定数					
			進行期分類					
			I型		II型	III型	IV型	不明
	初回受診者	a	b					
石川県	945	11	7	0	2	0	0	7
管内	202	2	1	0	0	0	0	2
かほく市	12							
白山市	101	1						1
野々市市	42							
津幡町	14	1	1					1
内灘町	33							

表21 子宮頸がん精密検査結果 2/4 (平成30年度)

	精密検査結果															
	原発性子宮がん確定数					異型上皮										
	組織分類					頸がん疑い										
	扁平上皮がん	腺がん	その他の組織型	不明	手術有り	手術無し	AIS	CIN3	CIN2	CIN3または2のいづれか区別できない者	CIN1	ポリープ	その他の疾患	異常認めず	不明	
石川県	10	2	0	4	14	2	3	3	3	39	72	2	317	2	154	1
管内	2	1	0	1	4	0	3	1	0	9	15	0	77	0	27	0
かほく市										1	1		5		1	3
白山市	1			1	2		3			3	7		29		16	42
野々市市	1				1					4	5		23		3	7
津幡町		1			1					1	1		5		3	3
内灘町											1		15		4	13

表21 子宮頸がん精密検査結果 3/4

	精密検査結果											
	原発性子宮体					確定数						
	進行期分類					組織分類						
	I型	II型	III型	IV型	不明	腺がん	腺棘細胞がん	腺扁平上皮がん	その他	不明	手術有り	手術無し
初回受診者												
石川県	1	0	0	0	1	0	0	0	0	1	1	0
管内	1	0	0	0	1	0	0	0	0	1	1	0
かほく市												
白山市	1				1					1	1	
野々市市												
津幡町												
内灘町												

表21 子宮頸がん精密検査結果 4/4

(平成30年度)

	精密検査結果											
	精密検査結果					がん発見率						
	体がん疑い	内臓増殖症		がん以外		実施なし	不明	頸部・体両方のがんであった者	がん発見率			陽性反応的中度
異型増殖症		その他の増殖	ポリープ	その他の疾患	異常認めず				初回受診者がん発見率	精検受診者割合	要精検者割合	
石川県	1	0	0	0	1	1,979	28	0	0.033	0.063	1.270	1.131
管内	1	0	0	0	0	1,251	14	0	0.038	0.036	1.485	1.333
かほく市							12					
白山市	1					1,169			0.068		1.980	1.818
野々市市						42						
津幡町							14		0.101	0.311	7.143	6.667
内灘町							28					

資料：平成30年度がん検診事業実績報告

表22 子宮頸部がん検診受診率の推移

	平成26年度	平成27年度	平成28年度	平成29年度	平成30年度
石川県	23.1	23.4	24.3	25.3	21.8
管内	27.5	29.6	32.2	31.0	40.8
かほく市	22.9	24.0	25.8	27.4	23.3
白山市	25.2	29.4	30.2	26.6	22.9
野々市市	37.0	36.6	42.0	40.5	39.6
津幡町	26.2	25.0	29.7	31.5	25.0
内灘町	31.1	31.8	35.5	37.7	32.0

図4 子宮頸部がん検診受診率の推移



表23 子宮頸部がん検診精検受診率の推移

	平成26年度	平成27年度	平成28年度	平成29年度	平成30年度
石川県	87.7	85.4	84.8	75.5	89.1
管内	85.8	80.2	82.8	76.5	89.8
かほく市	73.9	82.8	78.3	55.8	85.7
白山市	84.6	82.6	85.1	76.4	91.8
野々市市	88.8	76.4	74.5	77.7	82.4
津幡町	87.0	87.5	93.9	94.7	93.3
内灘町	89.1	69.4	87.5	78.8	94.3

図5 子宮頸部がん検診精検受診率の推移

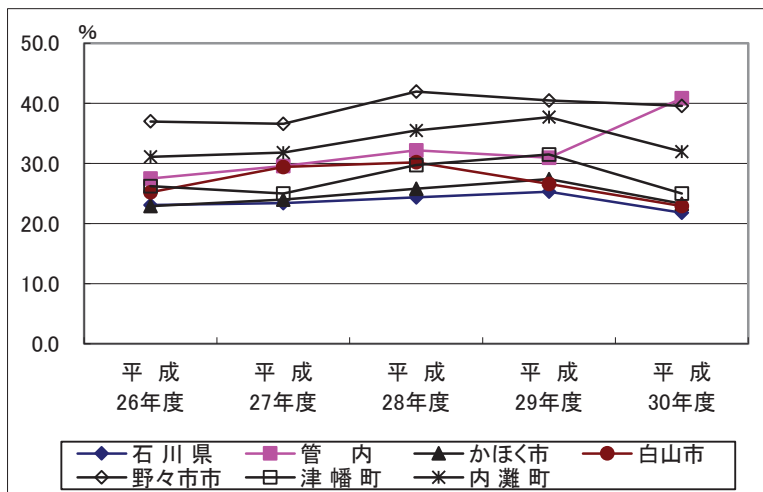

表24 子宮頸部がん検診がん発見率の推移

	平成26年度	平成27年度	平成28年度	平成29年度	平成30年度
石川県	0.070	0.079	0.093	0.071	0.033
管内	0.076	0.091	0.041	0.086	0.038
かほく市		0.290			
白山市	0.067	0.045	0.061	0.053	0.068
野々市市	0.170	0.052	0.082	0.082	
津幡町		0.177	0.156	0.076	0.101
内灘町	0.072	0.070	0.123	0.060	

図6 子宮頸部がん検診がん発見率の推移

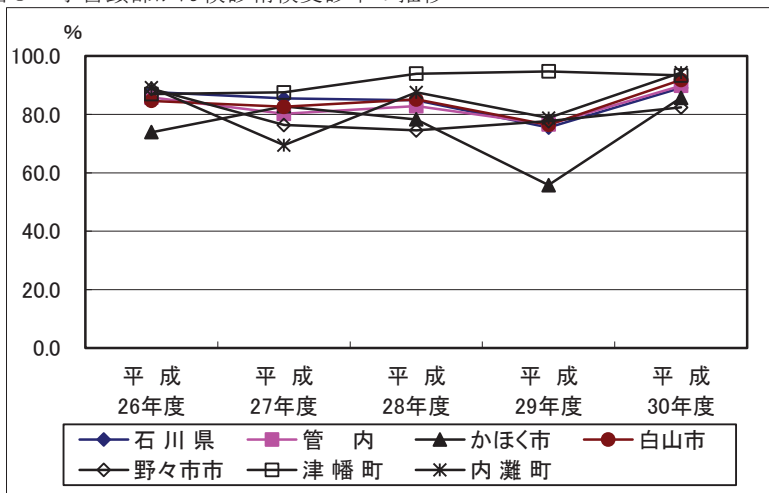
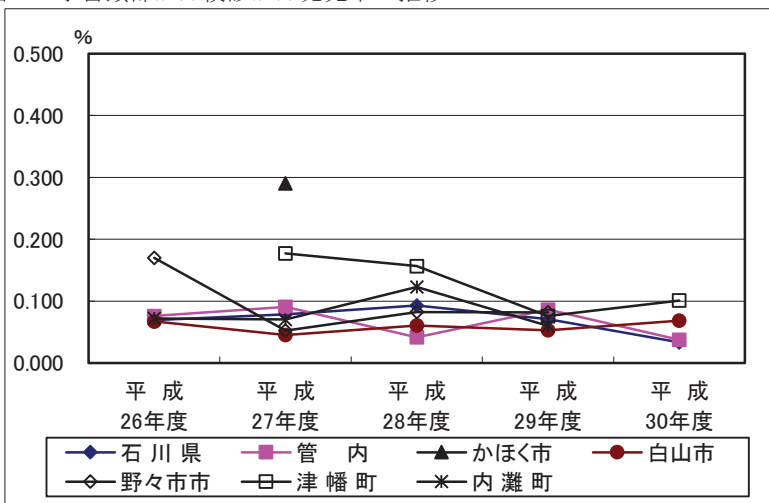

(8-3) 肺がん

表25 肺がん検診の状況 1/2

(平成30年度)

	受診者数				受診率 (%)	判定結果								
	初回受診者		受診者内訳(再掲)			異常認めず精検不要率	読影のみに							
	初回受診率	初回受診者数	読影のみ初回受診者数	読影+喀痰初回受診者数			要精検者率	判定不能率						
石川県	81,346	23,974	29.5	78,457	23,137	2,889	837	19.9	77,175	98.4	1,280	1.6	2	0.0
管内	19,133	5,433	28.4	18,555	5,271	578	162	23.3	18,192	98.0	363	2.0	0	0.0
かほく市	3,237	856	26.4	3,224	853	13	3	26.8	3,147	97.6	77	2.4		
白山市	4,868	1,597	32.8	4,570	1,507	298	90	12.7	4,507	98.6	63	1.4		
野々市市	5,088	1,446	28.4	4,967	1,411	121	35	38.1	4,867	98.0	100	2.0		
津幡町	3,496	837	23.9	3,434	820	62	17	30.9	3,364	98.0	70	2.0		
内灘町	2,444	697	28.5	2,360	680	84	17	27.1	2,307	97.8	53	2.2		

表25 肺がん検診の状況 2/2

	判定結果				要精検者数			
	読影+喀痰		判定不能		要精検者数	要精検率		
	異常認めず精検不要率	要精検者率	判定不能率	要精検者数				
石川県	2,819	97.6	63	2.2	7	0.2	1,343	1.7
管内	559	96.7	19	3.3	0	0.0	382	2.0
かほく市	13	100.0					77	2.4
白山市	289	97.0	9	3.0			72	1.5
野々市市	116	95.9	5	4.1			105	2.1
津幡町	58	93.5	4	6.5			74	2.1
内灘町	83	98.8	1	1.2			54	2.2

資料：平成30年度がん検診事業実績報告



表26 肺がんの精密検査結果 1/3

(平成30年度)

	精密検査結果				精密検査結果									
	精検受診者数		精検完了者数		原発性肺がん		臨床病期分類							
	精検受診率	精検完了率	0期 初回	I期 初回	II期 初回	III期 初回								
石川県	1,187	88.4	1,131	95.3	21	28	2	1	26	6	9	4	3	0
管内	346	90.6	335	96.8	5	7	0	0	7	2	3	1	2	0
かほく市	73	94.8	72	98.6	4									
白山市	57	79.2	55	96.5	4	2			2		1			
野々市市	93	88.6	92	98.9	4	4			4	2	2	1		
津幡町	74	100.0	70	94.6	2	1			1				1	
内灘町	49	90.7	46	93.9	1	1			2				1	

表26 肺がんの精密検査結果 2/3

	精密検査結果															
	原発性肺がん						根治性肺がん									
	IV期 初回	III期 初回	II期 初回	I期 初回	0期 初回	早期がん (再掲)	完全切除	非切除	切除せず	切除の不明	扁平上皮がん	腺がん	小細胞がん	大細胞がん	その他の組織型	
石川県	14	7	9	3	0	19	2	2	0	13	8	36	7	0	3	9
管内	2	1	5	1	0	5	2	2	0	5	2	11	1	0	0	5
かほく市			4							4						4
白山市	1						1		1		1	3				
野々市市	1	1				4					1	4	1			1
津幡町						1						2				
内灘町			1	1			1					2				

表26 肺がんの精密検査結果 3/3

	精密検査結果						精原疑い患者数	検査未了患者数	がん発見率	早期がんの割合	陽性反応適中度	
	そ の 他 の 生 物 数 の 回 診 者 数	そ の 他 の 良 性 生 物 患 者 数	そ の 他 の 疾 患 者 数	そ の 他 の 異 常 認 め ず	精 原 疑 い 患 者 数	初 回 診 者 数					初 回 診 者 が ん 発 見 率	早 期 が ん 発 見 率
石川県	5	0	6	403	56	13	0.077	0.083	0.034	44.4	5.307	4.691
管内	1	0	1	132	11	2	0.099	0.026	0.037	36.8	5.491	4.974
かほく市	1			29	1		0.124				5.479	5.195
白山市				22	2		0.082		0.041	50.0	7.018	5.556
野々市市				34	1	1	0.138	0.277	0.079	57.1	7.527	6.667
津幡町				28	4		0.057		0.029	50.0	2.703	2.703
内灘町			1	19	3	1	0.082	0.143			4.082	3.704

資料：平成30年度がん検診事業実績報告

表27 肺がん検診受診率の推移

	平成26年度	平成27年度	平成28年度	平成29年度	平成30年度
石川県	21.7	22.0	21.3	20.9	19.9
管内	24.5	24.8	24.1	23.5	23.3
かほく市	28.6	29.3	29.0	27.2	26.8
白山市	14.9	14.8	13.1	13.5	12.7
野々市市	36.4	38.3	39.9	38.6	38.1
津幡町	34.4	32.5	31.7	31.6	30.9
内灘町	29.9	30.3	30.6	29.1	27.1

図7 肺がん検診受診率の推移



表28 肺がん検診精検受診率の推移

	平成26年度	平成27年度	平成28年度	平成29年度	平成30年度
石川県	88.4	88.8	87.6	87.8	88.4
管内	93.1	96.2	88.5	88.8	90.6
かほく市	93.2	83.1	85.7	83.5	94.8
白山市	82.4	111.4	74.6	84.0	79.2
野々市市	95.2	94.7	90.2	89.1	88.6
津幡町	100.0	100.0	94.7	98.7	100.0
内灘町	95.4	92.3	94.5	89.0	90.7

図8 肺がん検診精検受診率の推移

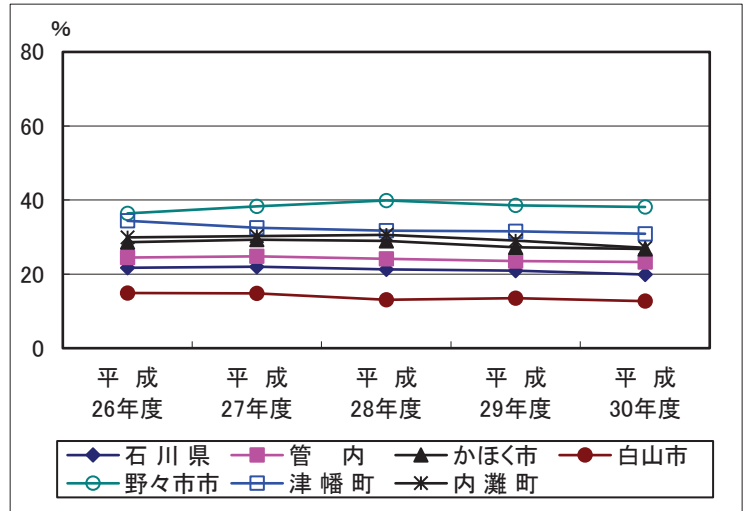

表29 肺がん検診がん発見率の推移

	平成26年度	平成27年度	平成28年度	平成29年度	平成30年度
石川県	0.060	0.068	0.088	0.089	0.077
管内	0.053	0.041	0.099	0.078	0.099
かほく市	0.030	0.000	0.120	0.154	0.124
白山市	0.020	0.077	0.064	0.099	0.082
野々市市	0.088	0.042	0.098		0.138
津幡町	0.092	0.029	0.087	0.028	0.057
内灘町	0.040	0.039	0.156	0.162	0.082

図9 肺がん検診がん発見率の推移

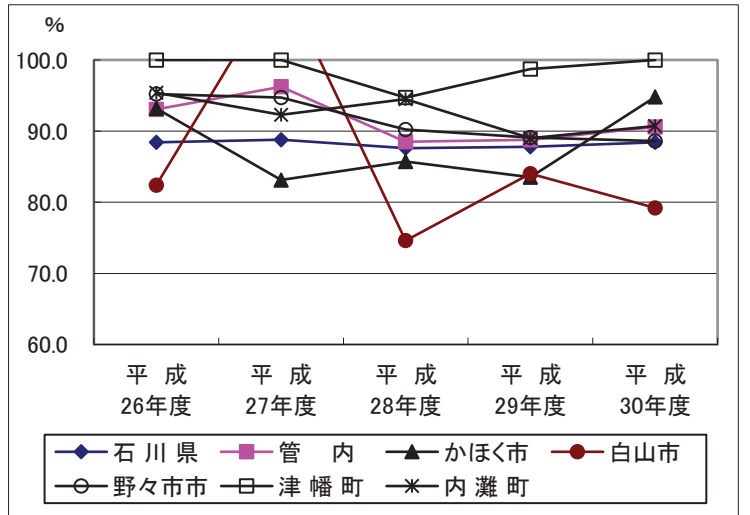
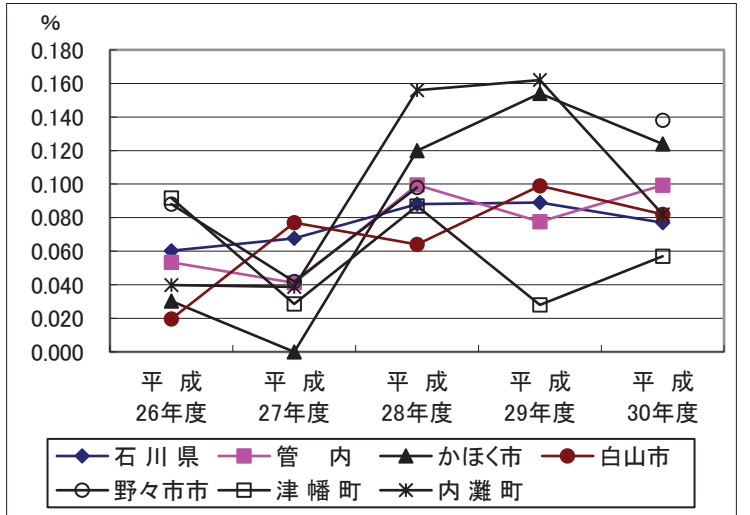

(8-4) 乳がん

表30 乳がん検診の状況 1/2

(平成30年度)

	受診者数				方式別受診者数				判定結果						
	受診率 (%)				マンモグラフィ方式		マンモグラフィ併用方式		総数						
	初回受診者数		受診者数		受診率 (%)		受診者数		異常認めず 精検不要		要経過観察者		要精検者		
	初回受診者数	初回者割合	受診者数	受診率 (%)	初回受診者数	初回者割合	初回受診者数	初回者割合	異常認めず 精検不要	率	要経過観察者	率	要精検者	率	
石川県	29,158	31.0	28,658	21.6	8,834	30.8	500	192	38.4	27,463	94.2	2	0.0	1,693	5.8
管内	6,609	29.3	6,609	24.6	1,939	29.3	0	0.0	0.0	6,171	93.4	2	0.0	436	6.6
かほく市	960	31.3	960	25.1	300	31.3				897	93.4			63	6.6
白山市	2,037	67.8	2,037	18.3	678	33.3				1,883	92.4			154	7.6
野々市市	1,325	40.5	1,325	32.9	405	30.6				1,222	92.2			103	7.8
津幡町	954	31.4	954	28.5	314	32.9				889	93.2	2	0.2	63	6.6
内灘町	1,333	18.2	1,333	32.9	242	18.2				1,280	96.0			53	4.0

表30 乳がん検診の状況 2/2

	マンモグラフィ方式				マンモグラフィ併用方式				判定結果											
	異常認めず 精検不要		要経過観察者		要精検者		異常認めず 精検不要		要経過観察者		要精検者		総数							
	率		率		率		率		率		率		異常認めず 精検不要		要経過観察者		要精検者		マンモグラフィ 併用方式	
	率	率	率	率	率	率	率	率	率	率	率	率	率	率	率	率	率	率	率	率
石川県	27,009	94.2	2	0.0	1,647	5.7	454	90.8	0	0.0	46	9.2	1,564	92.4	1,528	92.8	36	78.3		
管内	6,171	93.4	2	0.0	436	6.6	0	0.0	0	0.0	0	0.0	413	94.7	413	94.7	0	0.0		
かほく市	897	93.4			63	6.6							60	95.2	60	95.2				
白山市	1,883	92.4			154	7.6							147	95.5	147	95.5				
野々市市	1,222	92.2			103	7.8							95	92.2	95	92.2				
津幡町	889	93.2	2	0.2	63	6.6							61	96.8	61	96.8				
内灘町	1,280	96.0			53	4.0							50	94.3	50	94.3				

資料：平成30年度がん検診事業実績報告

表31 乳がんの精密検査結果 1/4

(平成30年度)

	精密検査結果																	
	原発性乳がん						マンモグラフィー方式											
	病型分類別						病型分類別											
	Tis	I期	II期	III期	IV期	不明	Tis	I期	II期	III期	IV期	不明						
総数	早期がん(再掲)						早期がん(再掲)											
	初回受診者	初回受診者	初回受診者	初回受診者	初回受診者	初回受診者	初回受診者	初回受診者	初回受診者	初回受診者	初回受診者	初回受診者						
石川県	59	49	26	7	42	21	6	2	17	91	57	45	24	38	21	6	2	17
管内	13	12	4	0	12	7	2	0	7	28	13	12	4	12	7	2	0	7
かほく市	1					1			2	3	1				1			
白山市	7	1	1		1	4	1		4	10	7	1	1	1	4	1		
野々市市	3	6	2		6					6	3	6	2	6				
津幡町	1	2	1		2	1				3	1	2	1	2	1			
内灘町	1	3			3	1	1		1	6	1	3		3	1	1		1

表31 乳がんの精密検査結果 2/4

	精密検査結果																								
	原発性乳がん						マンモグラフィー併用方式																		
	病型分類別						病型分類別																		
	Tis	I期	II期	III期	IV期	不明	Tis	I期	II期	III期	IV期	不明													
総数	早期がん(再掲)						早期がん(再掲)																		
	初回受診者	初回受診者	初回受診者	初回受診者	初回受診者	初回受診者	初回受診者	初回受診者	初回受診者	初回受診者	初回受診者	初回受診者													
石川県	4	2	4	2	0	4	0	4	0	0	0	0	6	5	1	182	176	6	6	179	175	4	384	380	4
管内	0	0	0	0	0	0	0	0	0	0	0	0	0	0	0	49	49	0	44	44	44	0	84	84	0
かほく市																7	7		6	6	6		17	17	
白山市																16	16		10	10	10		31	31	
野々市市																8	8		14	14	14		15	15	
津幡町																11	11		8	8	8		14	14	
内灘町																7	7		6	6	6		7	7	

表31 乳がんの精密検査結果 3/4

	精密検査結果			
	異常認めず			
	総数	マンモグラフィ併用	マンモグラフィ併用	マンモグラフィ併用
石川県	718	701	17	0
管内	208	208	0	0
かほく市	27	27		
白山市	80	80		
野々市市	52	52		
津幡町	25	25		
内灘町	24	24		

表31 乳がんの精密検査結果 4/4

	乳がん発見率																
	総数	マンモグラフィ方式						マンモグラフィ併用方式									
		初回受診者	早期発見率	早期発見割合	陽性反応割合	陽性反応適中度	陽性反応適中度要検査者	初回受診者	早期発見率	早期発見割合	陽性反応割合	陽性反応適中度	陽性反応適中度要検査者				
														早期発見割合	陽性反応割合	陽性反応適中度	陽性反応適中度要検査者
石川県	0.326	0.654	0.168	51.6	6.074	5.611	0.318	0.645	0.157	49.5	5.955	5.525	0.800	1.042	100.0	11.111	8.696
管内	0.424	0.670	0.182	42.9	6.780	6.422	0.424	0.670	0.182	42.9	6.780	6.422	0.000	0.000	0.000	0.000	0.000
かほく市	0.313	0.333			5.000	4.762	0.313	0.333			5.000	4.762					
白山市	0.491	1.032	0.049	10.0	6.803	6.494	0.491	1.032	0.049	10.0	6.803	6.494					
野々市市	0.453	0.741	0.453	100.0	6.316	5.825	0.453	0.741	0.453	100.0	6.316	5.825					
津幡町	0.314	0.318	0.210	66.7	4.918	4.762	0.314	0.318	0.210	66.7	4.918	4.762					
内灘町	0.450	0.413	0.225	50.0	12.000	11.321	0.450	0.413	0.225	50.0	12.000	11.321					

資料：平成30年度がん検診事業実績報告

表32 乳がん検診受診率の推移

	平成26年度	平成27年度	平成28年度	平成29年度	平成30年度
石川県	21.2	21.9	22.9	22.4	21.6
管内	25.5	27.1	28.6	26.1	24.6
かほく市	22.3	24.4	27.2	25.9	25.1
白山市	19.4	22.9	24.4	20.1	18.3
野々市市	34.9	35.4	36.5	35.2	32.9
津幡町	28.9	27.9	29.5	28.6	28.5
内灘町	32.8	34.2	35.2	34.7	32.9

図10 乳がん検診受診率の推移



表33 乳がん検診精密検査受診率の推移

	平成26年度	平成27年度	平成28年度	平成29年度	平成30年度
石川県	89.5	91.4	93.9	92.6	92.4
管内	89.5	92.2	93.5	91.1	94.7
かほく市	95.3	88.0	87.7	89.8	95.2
白山市	90.4	93.3	95.2	92.1	95.5
野々市市	87.5	93.7	93.4	93.9	92.2
津幡町	92.2	95.2	94.2	96.4	96.8
内灘町	83.8	86.6	92.7	80.0	94.3

図11 乳がん検診精密検査受診率の推移

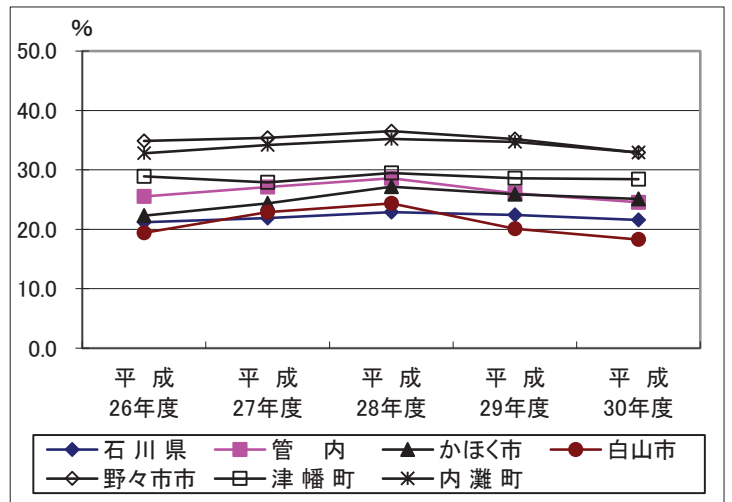

表34 乳がん検診がん発見率の推移

	平成26年度	平成27年度	平成28年度	平成29年度	平成30年度
石川県	0.321	0.372	0.287	0.296	0.326
管内	0.302	0.575	0.449	0.173	0.424
かほく市	0.232	0.473	0.701	0.318	0.313
白山市	0.302	0.637	0.413	0.134	0.491
野々市市	0.229	0.487	0.273	0.287	0.453
津幡町	0.502	0.842	0.430	0.192	0.314
内灘町	0.297	0.414	0.534		0.450

図12 乳がん検診がん発見率の推移

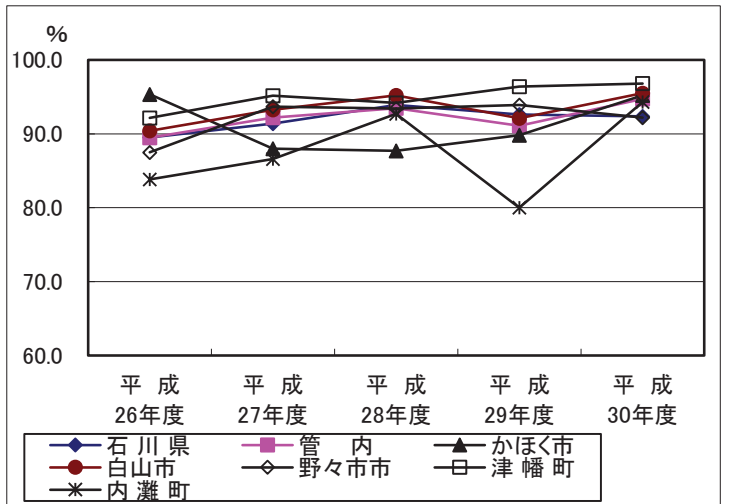
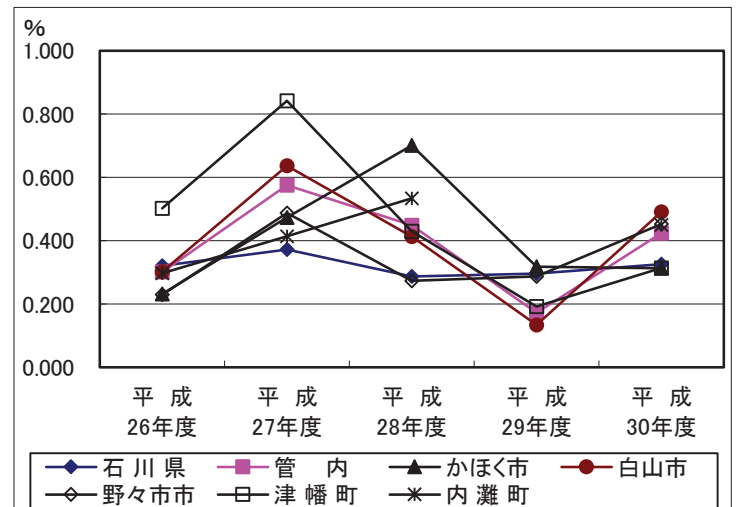

(8-5) 大腸がん

表35 大腸がん検診の状況

(平成30年度)

	受診者数		受診率 (%)	大腸がん検診結果			要精検率			
	初回受診者数	初回受診率		便潜血陰性率	要精検者率	判定不能率				
石川県	69,301	13,849	20.0	65,093	93.9	4,208	6.1	0.0	0.0	6.1
管内	18,517	2,496	13.5	17,382	93.9	1,135	6.1	0	0.0	6.1
かほく市	2,127	396	18.6	1,979	93.0	148	7.0			7.0
白山市	7,677	539	7.0	7,188	93.6	489	6.4			6.4
野々市市	4,205	758	18.0	3,961	94.2	244	5.8			5.8
津幡町	2,645	468	17.7	2,493	94.3	152	5.7			5.7
内灘町	1,863	335	18.0	1,761	94.5	102	5.5			5.5

資料：平成30年度がん検診事業実績報告

表36 大腸がん検診精密検査結果 1/3

	精検受診者数		大腸がん総数						精密検査結果				
	精検受診率	精検受診率	結腸	初回受診者	結腸	早期がん	結腸	初回受診者	結腸	粘膜内がん	結腸	有茎ポリープ	結腸
石川県	3,266	77.6	136	5	54	1	76	5	28	1	38	20	3
管内	955	84.1	45	5	20	1	24	5	7	1	15	5	3
かほく市	135	91.2	11	3	4		7	3	2		3	2	2
白山市	405	82.8	18		8		5		1		5		
野々市市	195	79.9	8		5		5		2		5		2
津幡町	130	85.5	4	1	2	1	3	1	1	1	1	1	1
内灘町	90	88.2	4	1	1		4	1	1		1		



表36 大腸がん検診精密検査結果 2/3

精 密 検 査 結 果											
	がんの 疑いの ある者	がん以外の疾患							計	異 常 認 め ず	不 明
		腺腫が リープ	非腺腫性 ポリープ	大腸憩室	潰瘍性 大腸炎	クローン 病	痔疾患	その他			
石川 県	4	1,409	233	266	12	1	431	113	2,465	661	0
管 内	3	408	76	77	5	1	127	28	722	185	0
かほく市		47	8	7	1		8	6	77	47	
白 山 市	3	178	29	35		1	61	9	313	71	
野々市市		89	13	19	1		28	5	155	32	
津 幡 町		57	14	8	2		21	3	105	21	
内 灘 町		37	12	8	1		9	5	72	14	

表36 大腸がん検診精密検査結果 3/3

	がん発見率		早期がん の割合	陽性反応中度	
	初回受診者 がん発見率	早期がん 発見率		要 精 検 受診者割合	要精検者割合
石川 県	0.196	0.390	55.9	4.164	3.232
管 内	0.243	0.801	53.3	4.712	3.965
かほく市	0.517	1.010	63.6	8.148	7.432
白 山 市	0.234	1.484	27.8	4.444	3.681
野々市市	0.190	0.660	62.5	4.103	3.279
津 幡 町	0.151	0.427	75.0	3.077	2.632
内 灘 町	0.215	0.299	100.0	4.444	3.922

資料：平成30年度がん検診事業実績報告

表37 大腸がん検診受診率の推移

	平成 26年度	平成 27年度	平成 28年度	平成 29年度	平成 30年度
石川県	17.5	18.6	17.4	16.8	17.0
管内	24.0	25.3	23.9	23.1	22.5
かほく市	17.6	19.2	18.9	17.9	17.6
白山市	23.4	24.4	21.9	21.4	20.1
野々市市	31.2	33.8	33.9	32.0	31.4
津幡町	26.0	26.0	24.1	23.7	23.4
内灘町	21.6	24.1	23.7	23.1	20.7

図13 大腸がん検診受診率の推移



表38 大腸がん検診精検受診率の推移

	平成 26年度	平成 27年度	平成 28年度	平成 29年度	平成 30年度
石川県	75.2	78.3	77.7	76.7	77.6
管内	78.8	79.0	81.5	80.5	84.1
かほく市	82.1	80.3	72.5	83.6	91.2
白山市	76.6	75.5	82.7	78.7	82.8
野々市市	78.3	80.7	82.3	82.9	79.9
津幡町	81.8	86.6	85.1	87.7	85.5
内灘町	83.3	79.2	80.0	71.2	88.2

図14 大腸がん検診精検受診率の推移

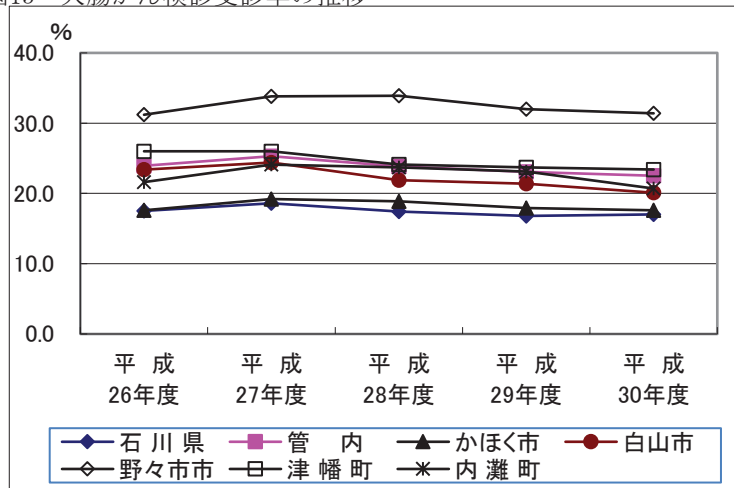

表39 大腸がん検診がん発見率の推移

	平成 26年度	平成 27年度	平成 28年度	平成 29年度	平成 30年度
石川県	0.223	0.276	0.180	0.215	0.196
管内	0.241	0.322	0.191	0.269	0.243
かほく市	0.396	0.446	0.092	0.187	0.517
白山市	0.262	0.374	0.283	0.409	0.234
野々市市	0.308	0.332	0.162	0.120	0.190
津幡町	0.323	0.143	0.076	0.152	0.151
内灘町	0.165	0.194	0.152	0.255	0.215

図15 大腸がん検診がん発見率の推移

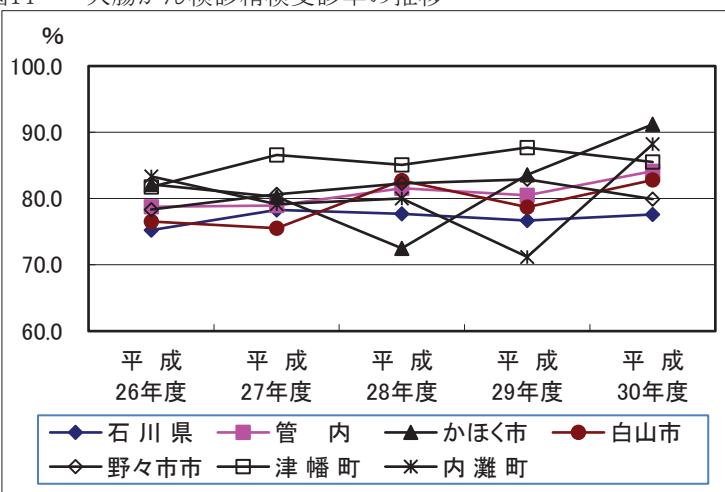
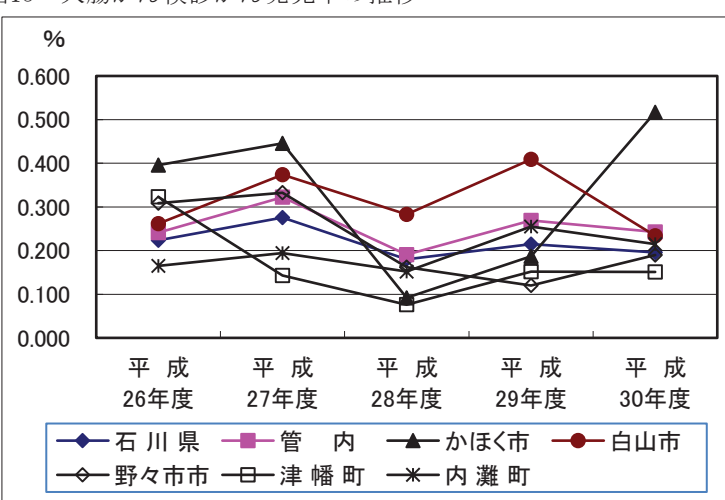

## 6-2 特定健康診査

### (1) 特定健康診査

表1 特定健康診査(法定報告)

(平成30年度)

保険者名	特定健診対象者				内臓脂肪症候群		内臓脂肪症候群予備軍		服薬中の者に関する事項					
	対象者数 A (人)	受診者数 B (人)	受診率 B/A (%)	評価対象者数 C (人)	人数 D (人)	率 D/C (%)	人数 E (人)	率 E/C (%)	高血圧症の治療の薬服用者		脂質異常症の治療薬の服用者		糖尿病の治療薬の服用者	
									人数 F (人)	率 F/C (%)	人数 G (人)	率 G/C (%)	人数 H (人)	率 H/C (%)
石川県	166,049	76,571	46.1	76,589	15,847	20.7	8,016	10.5	29,540	38.6	23,296	30.4	7,986	10.4
管内	34,536	17,871	51.7	17,875	3,638	20.4	1,772	9.9	6,569	36.7	5,503	30.8	1,886	10.6
かほく市	4,741	2,534	53.4	2,534	577	22.8	223	8.8	1,021	40.3	802	31.6	342	13.5
白山市	15,813	8,183	51.7	8,183	1,707	20.9	828	10.1	3,061	37.4	2,550	31.2	821	10.0
野々市市	5,822	3,175	54.5	3,177	615	19.4	326	10.3	1,056	33.2	897	28.2	331	10.4
津幡町	4,598	2,141	46.6	2,143	394	18.4	220	10.3	775	36.2	679	31.7	196	9.1
内灘町	3,562	1,838	51.6	1,838	345	18.8	175	9.5	656	35.7	575	31.3	196	10.7

※石川県は市町国保計を記載

表2 特定健康診査 腹囲・BMI

資料：令和元年度石川県生活習慣病検診等管理指導協議会における課題検討結果報告

(平成30年度)

	受診者数	腹囲				BMI										
		腹囲男性：85cm以上 女性：90cm以上 またはBMI25以上		男性：85cm未満 女性：90cm未満		実施せず		18.5未満		18.5～25未満		25以上		実施せず		
		人数	率(%)	人数	率(%)	人数	率(%)	人数	率(%)	人数	率(%)	人数	率(%)	人数	率(%)	
石川県	79,277	38.1	52,993	66.8	26,268	33.1	16	0.0	5,612	7.1	53,097	67.0	20,560	25.9	8	0.0
管内	18,546	34.4	13,261	71.5	5,280	28.5	5	0.0	1,374	7.4	12,364	66.7	4,806	25.9	2	0.0
かほく市	2,634	36.1	1,887	71.6	743	28.2	4	0.2	156	5.9	1,713	65.0	765	29.0		
白山市	8,432	34.4	6,035	71.6	2,397	28.4			593	7.0	5,643	66.9	2,194	26.0	2	0.0
野々市市	3,321	32.7	2,385	71.8	936	28.2			306	9.2	2,243	67.5	772	23.2		
津幡町	2,227	33.9	1,627	73.1	599	26.9	1	0.0	151	6.8	1,481	66.5	595	26.7		
内灘町	1,932	35.6	1,327	68.7	605	31.3			168	8.7	1,284	66.5	480	24.8		

資料：令和元年度石川県生活習慣病検診等管理指導協議会における課題検討結果報告

表3 特定健康診査 血圧 (平成30年度)

	受診者数	異常なし		保健指導判定		受診勧奨判定		検査せず	
		人数	率(%)	人数	率(%)	人数	率(%)	人数	率(%)
石川県	79,277	42,473	53.6	18,057	22.8	18,741	23.6	6	0.01
管内	18,546	10,083	54.4	4,064	21.9	4,399	23.7	0	0.00
かほく市	2,634	1,325	50.3	590	22.4	719	27.3		
白山市	8,432	4,499	53.4	1,845	21.9	2,088	24.8		
野々市市	3,321	2,037	61.3	694	20.9	590	17.8		
津幡町	2,227	1,200	53.9	506	22.7	521	23.4		
内灘町	1,932	1,022	52.9	429	22.2	481	24.9		

資料：令和元年度石川県生活習慣病検診等管理指導協議会における課題検討結果報告

表4 特定健康診査 中性脂肪 (平成30年度)

	受診者数	異常なし		保健指導判定		受診勧奨判定		検査せず	
		人数	率(%)	人数	率(%)	人数	率(%)	人数	率(%)
石川県	79,277	60,421	76.2	16,426	20.7	2,425	3.1	5	0.01
管内	18,546	14,127	76.2	3,858	20.8	561	3.0	0	0.00
かほく市	2,634	1,892	71.8	634	24.1	108	4.1		
白山市	8,432	6,383	75.7	1,795	21.3	254	3.0		
野々市市	3,321	2,559	77.1	662	19.9	100	3.0		
津幡町	2,227	1,778	79.8	399	17.9	50	2.2		
内灘町	1,932	1,515	78.4	368	19.0	49	2.5		

資料：令和元年度石川県生活習慣病検診等管理指導協議会における課題検討結果報告

表5 特定健康診査 HDLコレステロール (平成30年度)

	受診者数	判定						検査せず	
		異常なし 40mg/dl以上		保健指導判定 35～39mg/dl		受診勧奨判定 ～34mg/dl以下		人数	率(%)
		人数	率(%)	人数	率(%)	人数	率(%)		
石川県	79,277	74,946	94.5	3,307	4.2	1,016	1.3	8	0.01
管内	18,546	17,445	94.1	838	4.5	263	1.4	0	0.00
かほく市	2,634	2,451	93.1	146	5.5	37	1.4		
白山市	8,432	7,970	94.5	345	4.1	117	1.4		
野々市市	3,321	3,121	94.0	152	4.6	48	1.4		
津幡町	2,227	2,087	93.7	102	4.6	38	1.7		
内灘町	1,932	1,816	94.0	93	4.8	23	1.2		

資料：令和元年度石川県生活習慣病検診等管理指導協議会における課題検討結果報告

表6 特定健康診査 LDLコレステロール (平成30年度)

	受診者数	判定						検査せず	
		異常なし ～119mg/dl以下		保健指導判定 120～139mg/dl		受診勧奨判定 140mg/dl以上		人数	率(%)
		人数	率(%)	人数	率(%)	人数	率(%)		
石川県	79,277	41,843	52.8	18,973	23.9	18,401	23.2	54	0.07
管内	18,546	9,804	52.9	4,492	24.2	4,245	22.9	5	0.03
かほく市	2,634	1,424	54.1	647	24.6	563	21.4		
白山市	8,432	4,430	52.5	2,080	24.7	1,922	22.8		
野々市市	3,321	1,807	54.4	763	23.0	751	22.6		
津幡町	2,227	1,116	50.1	540	24.2	566	25.4	5	0.22
内灘町	1,932	1,027	53.2	462	23.9	443	22.9		

資料：令和元年度石川県生活習慣病検診等管理指導協議会における課題検討結果報告

表7 特定健康診査 AST (GOT) (平成30年度)

	受診者数	判定						検査せず	
		異常なし 8~30IU/l		保健指導判定 31~50IU/l		受診勧奨判定 51IU/l以上		人数	率(%)
		人数	率(%)	人数	率(%)	人数	率(%)		
石川県	79,277	69,376	87.5	8,232	10.4	1,666	2.1	3	0.004
管内	18,546	16,223	87.5	1,887	10.2	436	2.4	0	0.000
かほく市	2,634	2,295	87.1	279	10.6	60	2.3		
白山市	8,432	7,370	87.4	871	10.3	191	2.3		
野々市市	3,321	2,926	88.1	317	9.5	78	2.3		
津幡町	2,227	1,937	87.0	230	10.3	60	2.7		
内灘町	1,932	1,695	87.7	190	9.8	47	2.4		

資料：令和元年度石川県生活習慣病検診等管理指導協議会における課題検討結果報告

表8 特定健康診査 ALT (GPT) (平成30年度)

	受診者数	判定						検査せず	
		異常なし 5~30IU/l		保健指導判定 31~50IU/l		受診勧奨判定 51IU/l~		人数	率(%)
		人数	率(%)	人数	率(%)	人数	率(%)		
石川県	79,277	67,742	85.4	8,626	10.9	2,906	3.7	3	0.004
管内	18,546	15,781	85.1	2,035	11.0	730	3.9	0	0.000
かほく市	2,634	2,219	84.2	307	11.7	108	4.1		
白山市	8,432	7,142	84.7	962	11.4	328	3.9		
野々市市	3,321	2,893	87.1	302	9.1	126	3.8		
津幡町	2,227	1,878	84.3	259	11.6	90	4.0		
内灘町	1,932	1,649	85.4	205	10.6	78	4.0		

資料：令和元年度石川県生活習慣病検診等管理指導協議会における課題検討結果報告

表9 特定健康診査  $\gamma$ -GT ( $\gamma$ -GTP) (平成30年度)

	受診者数	判定						検査せず	
		異常なし		保健指導判定		受診勧奨判定		検査せず	
		50IU/I以下		51~100IU/I		101IU/I以上		人数	率(%)
石川県	79,277	人数	率(%)	人数	率(%)	人数	率(%)	人数	率(%)
管内	18,546	67,114	84.7	8,472	10.7	3,685	4.6	6	0.008
かほく市	2,634	15,671	84.5	2,014	10.9	861	4.6	0	0.000
白山市	8,432	2,187	83.0	315	12.0	132	5.0		
野々市市	3,321	7,128	84.5	913	10.8	391	4.6		
津幡町	2,227	2,833	85.3	347	10.4	141	4.2		
内灘町	1,932	1,898	85.2	224	10.1	105	4.7		
		1,625	84.1	215	11.1	92	4.8		

資料：令和元年度石川県生活習慣病検診等管理指導協議会における課題検討結果報告

表10 特定健康診査 空腹時血糖値・ヘモグロビンA1c総合判定 (平成30年度)

	受診者数	判定						検査せず	
		異常なし		保健指導判定		受診勧奨判定		検査せず	
		空腹時血糖値 100mg/dl未満又は ヘモグロビン A1c5.6%未満		空腹時血糖値 110mg/dl以上 126mg/dl未満又は ヘモグロビン A1c5.6%以上6.5%未 満		空腹時血糖値 126mg/dl以上又は ヘモグロビン A1c6.5%以上		人数	率(%)
石川県	79,277	人数	率(%)	人数	率(%)	人数	率(%)	人数	率(%)
管内	18,546	42,623	53.8	29,580	37.3	7,070	8.9	4	0.01
かほく市	2,634	9,768	52.7	7,121	38.4	1,657	8.9	0	0.00
白山市	8,432	1,273	48.3	1,080	41.0	281	10.7		
野々市市	3,321	4,268	50.6	3,426	40.6	738	8.8		
津幡町	2,227	1,821	54.8	1,179	35.5	321	9.7		
内灘町	1,932	1,340	60.2	707	31.7	180	8.1		
		1,066	55.2	729	37.7	137	7.1		

資料：令和元年度石川県生活習慣病検診等管理指導協議会における課題検討結果報告

表11 特定健康診査 尿検査 (平成30年度)

	受診者数	糖						蛋白					
		(一) (±)		(+) 以上		検査せず		(一) (±)		(+) 以上		検査せず	
		人数	率(%)	人数	率(%)	人数	率(%)	人数	率(%)	人数	率(%)	人数	率(%)
石川県	79,277	75,503	95.2	3,686	4.6	88	0.11	74,882	94.5	4,311	5.4	84	0.11
管内	18,546	17,741	95.7	792	4.3	13	0.07	17,532	94.5	1,002	5.4	12	0.06
かほく市	2,634	2,479	94.1	154	5.8	1	0.04	2,489	94.5	143	5.4	2	0.08
白山市	8,432	8,066	95.7	365	4.3	1	0.01	7,963	94.4	468	5.6	1	0.01
野々市市	3,321	3,183	95.8	134	4.0	4	0.12	3,122	94.0	196	5.9	3	0.09
津幡町	2,227	2,154	96.7	68	3.1	5	0.22	2,132	95.7	90	4.0	5	0.22
内灘町	1,932	1,859	96.2	71	3.7	2	0.10	1,826	94.5	105	5.4	1	0.05

資料：令和元年度石川県生活習慣病検診等管理指導協議会における課題検討結果報告

表12 特定健康診査 腎機能検査 (クレアチニン) (平成30年度)

	受診者数	検査実施者		判定			
		人数	率(%)	異常なし	要医療		
				人数	率(%)	人数	率(%)
石川県	79,277	78,014	98.4	77,013	98.7	1,001	1.3
管内	18,546	18,300	98.7	18,060	98.7	240	1.3
かほく市	2,634	2,624	99.6	2,581	98.4	43	1.6
白山市	8,432	8,304	98.5	8,211	98.9	93	1.1
野々市市	3,321	3,234	97.4	3,193	98.7	41	1.3
津幡町	2,227	2,224	99.9	2,188	98.4	36	1.6
内灘町	1,932	1,914	99.1	1,887	98.6	27	1.4

資料：令和元年度石川県生活習慣病検診等管理指導協議会における課題検討結果報告



表13 特定健康診査 詳細項目 心電図 (平成30年度)

	受診者数	検査実施者		結果			
		検査実施者		所見なし		所見あり	
		人数	率(%)	人数	率(%)	人数	率(%)
石川県	79,277	74,949	94.5	53,430	71.3	21,519	28.7
管内	18,546	17,184	92.7	12,544	73.0	4,640	27.0
かほく市	2,634	2,565	97.4	1,916	74.7	649	25.3
白山市	8,432	7,453	88.4	5,388	72.3	2,065	27.7
野々市市	3,321	3,093	93.1	2,189	70.8	904	29.2
津幡町	2,227	2,180	97.9	1,686	77.3	494	22.7
内灘町	1,932	1,893	98.0	1,365	72.1	528	27.9

資料：令和元年度石川県生活習慣病検診等管理指導協議会における課題検討結果報告

表14 特定健康診査 詳細項目 貧血判定 ヘモグロビン値 (平成30年度)

	受診者数	検査実施者		結果					
		検査実施者		異常なし	保健指導判定	受診勧奨判定			
		人数	率(%)	人数	率(%)	人数	率(%)		
石川県	79,277	76,002	95.9	68,457	90.1	5,765	7.6	1,780	2.3
管内	18,546	17,448	94.1	15,655	89.7	1,354	7.8	439	2.5
かほく市	2,634	2,569	97.5	2,300	89.5	216	8.4	53	2.1
白山市	8,432	7,552	89.6	6,765	89.6	591	7.8	196	2.6
野々市市	3,321	3,242	97.6	2,899	89.4	260	8.0	83	2.6
津幡町	2,227	2,181	97.9	1,983	90.9	140	6.4	58	2.7
内灘町	1,932	1,904	98.6	1,708	89.7	147	7.7	49	2.6

資料：令和元年度石川県生活習慣病検診等管理指導協議会における課題検討結果報告

表15 特定健康診査 詳細項目 眼底検査 (平成30年度)

	受診者数	検査実施者		結果					
		人数	率(%)	異常なし		要指導		要医療	
				人数	率(%)	人数	率(%)	人数	率(%)
石川県	79,277	11,373	14.3	11,016	96.9	188	1.7	169	1.5
管内	18,546	2,642	14.2	2,539	96.1	43	1.6	60	2.3
かほく市	2,634	517	19.6	499	96.5	4	0.8	14	2.7
白山市	8,432	923	10.9	895	97.0	5	0.5	23	2.5
野々市市	3,321	438	13.2	416	95.0	13	3.0	9	2.1
津幡町	2,227	362	16.3	355	98.1	1	0.3	6	1.7
内灘町	1,932	402	20.8	374	93.0	20	5.0	8	2.0

資料：令和元年度石川県生活習慣病検診等管理指導協議会における課題検討結果報告

表16 特定健康診査 喫煙状況 (平成30年度)

	受診者数	習慣的な喫煙状況*					
		はい		いいえ		不明	
		人数	率(%)	人数	率(%)	人数	率(%)
石川県	79,277	10,283	13.0	68,991	87.0	3	0.00
管内	18,546	2,466	13.3	16,080	86.7	0	0.00
かほく市	2,634	337	12.8	2,297	87.2		
白山市	8,432	1,092	13.0	7,340	87.0		
野々市市	3,321	470	14.2	2,851	85.8		
津幡町	2,227	299	13.4	1,928	86.6		
内灘町	1,932	268	13.9	1,664	86.1		

\* 習慣的な喫煙状況とは、合計100本以上、又は6ヶ月以上吸っている者」であり、最近1ヶ月も吸っている者

資料：令和元年度石川県生活習慣病検診等管理指導協議会における課題検討結果報告

(2) 特定保健指導

表1 特定保健指導の状況 (法定報告)

(平成30年度)

	評価対象者	積極的支援						動機づけ支援													
		対象者数		利用者数		終了者数		中断率		服薬除外者		対象者数		利用者数		終了者数		中断率		服薬除外者	
		人数	率(%)	人数	率(%)	人数	率(%)	率(%)	率(%)	人数	率(%)	人数	率(%)	人数	率(%)	人数	率(%)	率(%)	率(%)	人数	率(%)
石川県	76,589	1,645	2.1	827	50.3	481	29.2	41.8	2,760	8.1	6,241	8.1	4,113	65.9	4,079	65.4	0.8	17,072	0.8	17,072	0.8
管内	17,875	374	2.1	243	65.0	154	41.2	36.6	575	8.0	1,432	8.0	1,112	77.7	1,081	75.5	2.8	3,918	2.8	3,918	2.8
かほく市	2,534	55	2.2	33	60.0	24	43.6	27.3	104	8.3	211	8.3	150	71.1	150	71.1	0.0	586	0.0	586	0.0
白山市	8,183	159	1.9	103	64.8	49	30.8	52.4	262	7.9	649	7.9	514	79.2	484	74.6	5.8	1,855	5.8	1,855	5.8
野々市市	3,177	70	2.2	52	74.3	43	61.4	17.3	95	8.3	265	8.3	203	76.6	202	76.2	0.5	640	0.5	640	0.5
津幡町	2,143	40	1.9	25	62.5	17	42.5	32.0	54	8.0	172	8.0	136	79.1	136	79.1	0.0	473	0.0	473	0.0
内灘町	1,838	50	2.7	30	60.0	21	42.0	30.0	60	7.3	135	7.3	109	80.7	109	80.7	0.0	364	0.0	364	0.0

※石川県は市町国保計を記載

資料：令和元年度石川県生活習慣病検診等管理指導協議会における課題検討結果報告

※中断率について、年度を超え評価を実施することにより、利用者として計上されないことがある

表2 特定保健指導 (積極的支援) の3ヶ月経過後の評価 1/3

(平成30年度)

	評価実施者数	体重減少						腹囲減少					
		5%kg以上減少		5%kg以上減少なし		測定なし		3cm以上減少		3cm以上減少なし		測定なし	
		人数	率(%)	人数	率(%)	人数	率(%)	人数	率(%)	人数	率(%)	人数	率(%)
石川県	451	37	8.2	414	91.8	0	0.0	64	14.2	387	85.8	0	0.0
管内	163	12	7.4	151	92.6	0	0.0	17	10.4	146	89.6	0	0.0
かほく市	28	2	7.1	26	92.9			2	7.1	26	92.9		
白山市	52	5	9.6	47	90.4			7	13.5	45	86.5		
野々市市	43	2	4.7	41	95.3			3	7.0	40	93.0		
津幡町	17	1	5.9	16	94.1			2	11.8	15	88.2		
内灘町	23	2	8.7	21	91.3			3	13.0	20	87.0		

表2 特定保健指導（積極的支援）の3ヶ月経過後の評価 2/3

	評価 実施者数	栄養・食生活						身体活動					
		変化なし		改善		悪化		変化なし		改善		悪化	
		人数	率(%)	人数	率(%)	人数	率(%)	人数	率(%)	人数	率(%)	人数	率(%)
石川県	451	236	52.3	207	45.9	8	1.8	324	71.8	116	25.7	11	2.4
管内	163	95	58.3	63	38.7	5	3.1	135	82.8	20	12.3	8	4.9
かほく市	28	16	57.1	10	35.7	2	7.1	19	67.9	5	17.9	4	14.3
白山市	52	27	51.9	24	46.2	1	1.9	43	82.7	7	13.5	2	3.8
野々市市	43	28	65.1	14	32.6	1	2.3	39	90.7	3	7.0	1	2.3
津幡町	17	14	82.4	3	17.6			15	88.2	2	11.8		
内灘町	23	10	43.5	12	52.2	1	4.3	19	82.6	3	13.0	1	4.3

表2 特定保健指導（積極的支援）の3ヶ月経過後の評価 3/3

	評価 実施者数	喫煙					
		禁煙継続		非継続		禁煙の意思なし	
		人数	率(%)	人数	率(%)	人数	率(%)
石川県	100	19	19.0	10	10.0	71	71.0
管内	42	7	16.7	3	7.1	32	76.2
かほく市	10	2	20.0	3	30.0	5	50.0
白山市	21	4	19.0			17	81.0
野々市市	1					1	100.0
津幡町	8	1	12.5			7	87.5
内灘町	2					2	100.0

資料：令和元年度石川県生活習慣病検診等管理指導協議会における課題検討結果報告

表3 特定保健指導（動機付け支援）の3ヶ月経過後の評価 1/3 (平成30年度)

	評価 実施者数	体重減少						腹囲減少					
		5%kg以上減少		5%kg以上減少なし		測定なし		3cm以上減少		3cm以上減少なし		測定なし	
		人数	率(%)	人数	率(%)	人数	率(%)	人数	率(%)	人数	率(%)	人数	率(%)
石川県	3,413	209	6.1	3,193	93.6	11	0.3	446	13.1	2,955	86.6	12	0.4
管内	968	53	5.5	913	94.3	2	0.2	80	8.3	886	91.5	2	0.2
かほく市	140	7	5.0	133	95.0			8	5.7	132	94.3		
白山市	437	35	8.0	400	91.5	2	0.5	50	11.4	385	88.1	2	0.5
野々市市	171	3	1.8	168	98.2			9	5.3	162	94.7		
津幡町	133	5	3.8	128	96.2			10	7.5	123	92.5		
内灘町	87	3	3.4	84	96.6			3	3.4	84	96.6		

表3 特定保健指導（動機付け支援）の3ヶ月経過後の評価 2/3

	評価 実施者数	栄養・食生活						身体活動					
		変化なし		改善		悪化		変化なし		改善		悪化	
		人数	率(%)	人数	率(%)	人数	率(%)	人数	率(%)	人数	率(%)	人数	率(%)
石川県	3,413	1,871	54.8	1,472	43.1	57	1.7	2,197	64.4	1,107	32.4	96	2.8
管内	968	645	66.6	288	29.8	23	2.4	744	76.9	173	17.9	39	4.0
かほく市	140	86	61.4	53	37.9	1	0.7	91	65.0	39	27.9	10	7.1
白山市	437	300	68.6	117	26.8	8	1.8	343	78.5	65	14.9	17	3.9
野々市市	171	127	74.3	43	25.1	1	0.6	146	85.4	23	13.5	2	1.2
津幡町	133	85	63.9	43	32.3	5	3.8	88	66.2	38	28.6	7	5.3
内灘町	87	47	54.0	32	36.8	8	9.2	76	87.4	8	9.2	3	3.4

表3 特定保健指導（動機付け支援）の3ヶ月経過後の評価 3/3

	評価 実施者数	喫煙					
		禁煙継続		非継続		禁煙の意思なし	
		人数	率 (%)	人数	率 (%)	人数	率 (%)
石川 県	182	33	18.1	20	11.0	129	70.9
管 内	91	15	16.5	2	2.2	74	81.3
かほく市	16	3	18.8	1	6.3	12	75.0
白山市	55	9	16.4	1	1.8	45	81.8
野々市市	1					1	100.0
津幡町	18	3	16.7			15	83.3
内灘町	1					1	100.0

資料：令和元年度石川県生活習慣病検診等管理指導協議会における課題検討結果報告

## 7 老人保健対策

### 7-1 後期高齢者医療

### 7-2 介護保険





## 7-1 後期高齢者医療

### (1) 後期高齢者医療被保険者状況

表1 後期高齢者医療被保険者状況

	総人口(注)	被保険者数	被保険者の
			率
石川県	1,142,965	166,653	14.6%
管内	264,377	31,435	11.9%
かほく市	34,572	5,083	14.7%
白山市	110,197	14,320	13.0%
野々市市	56,045	4,424	7.9%
津幡町	36,799	4,324	11.8%
内灘町	26,764	3,285	12.3%

資料：石川県医療対策課調べ

(注) 総人口：平成30年10月1日現在

### (2) 後期高齢者医療費

表2 後期高齢者医療給付件数・給付費・金額比率

(平成30年度)

		医科		歯科	薬剤の支給	入院時食事療養費・入院時生活療養費(※)	訪問看護	医療費の支給等	合計
		入院	入院外						
件数	石川県	161,339	2,336,786	262,875	1,438,525	153,686	11,382	82,468	4,293,375
	管内	29,388	452,850	47,654	259,789	27,806	2,132	17,051	808,864
	かほく市	4,751	74,375	7,004	41,125	4,585	271	2,531	130,057
	白山市	12,429	202,270	21,396	122,200	11,616	879	7,458	366,632
	野々市市	4,575	65,218	8,059	41,563	4,285	422	2,158	121,995
	津幡町	4,479	62,383	5,746	29,825	4,269	340	2,640	105,413
	内灘町	3,154	48,604	5,449	25,076	3,051	220	2,264	84,767
給付費(千円)	石川県	86,253,988	42,017,021	4,034,930	24,310,300	5,064,162	1,740,216	565,421	163,986,038
	管内	16,277,592	8,390,571	715,090	4,336,437	891,954	422,548	125,878	31,160,070
	かほく市	2,640,111	1,375,397	105,433	628,225	145,953	25,637	20,405	4,941,161
	白山市	7,059,397	3,676,852	317,630	2,035,235	358,095	226,856	48,368	13,722,433
	野々市市	2,391,506	1,192,906	113,289	657,427	145,123	78,749	14,594	4,593,594
	津幡町	2,380,852	1,190,150	99,543	555,156	137,100	49,197	23,012	4,435,010
	内灘町	1,805,726	955,266	79,195	460,394	105,683	42,109	19,499	3,467,872
金額比率(%)	石川県	52.60%	25.62%	2.46%	14.82%	3.09%	1.06%	0.34%	100%
	管内	52.24%	26.93%	2.29%	13.92%	2.86%	1.36%	0.40%	100%
	かほく市	53.43%	27.84%	2.13%	12.71%	2.95%	0.52%	0.41%	100%
	白山市	51.44%	26.79%	2.31%	14.83%	2.61%	1.65%	0.35%	100%
	野々市市	52.06%	25.97%	2.47%	14.31%	3.16%	1.71%	0.32%	100%
	津幡町	53.68%	26.84%	2.24%	12.52%	3.09%	1.11%	0.52%	100%
	内灘町	52.07%	27.55%	2.28%	13.28%	3.05%	1.21%	0.56%	100%

(注) 一部負担金含む

※入院時食事療養費・入院時生活療養費は件数のみ再掲

(3) 後期高齢者医療費診療諸率

表3 後期高齢者医療診療率 (平成30年度)

		入院	入院外	歯科	計	
受診率 (月平均)	石川県	8.07	116.85	13.14	138.06	*1
	管内	7.79	120.05	12.63	140.47	
	かほく市	7.79	121.94	11.48	141.22	
	白山市	7.23	117.71	12.45	137.40	
	野々市市	8.62	122.85	15.18	146.65	
	津幡町	8.63	120.22	11.07	139.92	
	内灘町	8.00	123.30	13.82	145.13	
一件当たり 日数(日)	石川県	18.25	1.71	2.04	2.71	*2
	管内	18.28	1.77	2.00	2.71	
	かほく市	19.31	1.72	2.03	2.72	
	白山市	17.32	1.76	2.03	2.60	
	野々市市	18.81	1.74	1.86	2.76	
	津幡町	18.57	1.79	2.03	2.85	
	内灘町	19.29	1.90	2.01	2.87	
一件当たり 診療費(円)	石川県	534,613	17,981	15,349	47,920	*3
	管内	553,886	18,528	15,006	47,903	
	かほく市	555,696	18,493	15,053	47,846	
	白山市	567,978	18,178	14,845	46,820	
	野々市市	522,734	18,291	14,057	47,497	
	津幡町	531,559	19,078	17,324	50,553	
	内灘町	572,519	19,654	14,534	49,648	
一日当たり 診療費(円)	石川県	29,293	10,505	7,535	17,689	*4
	管内	30,307	10,458	7,503	17,693	
	かほく市	28,783	10,748	7,408	17,617	
	白山市	32,790	10,327	7,307	17,979	
	野々市市	27,791	10,483	7,568	17,213	
	津幡町	28,621	10,634	8,540	17,753	
	内灘町	29,683	10,320	7,217	17,279	

\*1: (入院+入院外+歯科の月平均診療件数) / 被保険者数

\*2: (入院+入院外+歯科の年間診療件数) / 年間受診件数

\*3: (入院+入院外+歯科の老人医療費) / 年間診療日数

\*4: (入院+入院外+歯科の老人医療費) / 年間受診日数

## 7-2 介護保険

### (1) 介護認定

表1 介護認定

(平成30年度末現在)

保険者名	第1号被保険者								
	被保険者数	要支援1	要支援2	要介護1	要介護2	要介護3	要介護4	要介護5	計
		認定率 (各段階認定者数/被保険者数)							
石川県	330,840	6,217	7,765	12,545	10,242	8,091	7,313	5,412	57,585
	(%)	1.9	2.3	3.8	3.1	2.4	2.2	1.6	17.4
管内	67,224	1,320	1,553	2,517	1,719	1,416	1,354	846	10,725
	(%)	2.0	2.3	3.7	2.6	2.1	2.0	1.3	16.0
かほく市	10,211	167	194	445	311	247	224	125	1,713
	(%)	1.6	1.9	4.4	3.0	2.4	2.2	1.2	16.8
白山市	30,857	713	894	1,059	775	668	649	410	5,168
	(%)	2.3	2.9	3.4	2.5	2.2	2.1	1.3	16.7
野々市市	10,208	166	148	438	234	168	170	111	1,435
	(%)	1.6	1.4	4.3	2.3	1.6	1.7	1.1	14.1
津幡町	8,938	175	165	307	235	200	184	105	1,371
	(%)	2.0	1.8	3.4	2.6	2.2	2.1	1.2	15.3
内灘町	7,010	99	152	268	164	133	127	95	1,038
	(%)	1.4	2.2	3.8	2.3	1.9	1.8	1.4	14.8

資料：介護保険事業状況報告





平成30(2018)年度版 保健所事業報告書

健康しかけ人白書

令和3年3月

発行

石川県石川中央保健福祉センター保健部

〒924-0864 石川県白山市馬場2丁目7番地  
TEL (076)275-2251 FAX (076)275-2257

URL <http://www.pref.ishikawa.lg.jp/hc/ishikawa/home.html>  
e-mail:e150903@pref.ishikawa.lg.jp