

## 4 母 子 保 健 对 策



## 4 母子保健対策

### (1) 妊産婦健康診査

#### (1-1) 妊婦一般健康診査受診一覧 (医療機関委託分)

表1 妊婦一般健康診査受診一覧

(平成29年度)

区分		1回	2回	3回	4回	5回	6回	7回	8回	9回	10回	11回	12回	13回	14回
		人	人	人	人	人	人	人	人	人	人	人	人	人	人
受診人員	管内	2,153	2,067	2,107	2,130	2,114	2,116	2,131	2,169	2,121	2,155	2,078	1,986	1,644	1,097
	かほく市	259	247	252	269	267	268	268	275	269	272	255	237	189	121
	白山市	799	786	795	789	789	790	807	830	815	829	803	763	636	422
	野々市市	649	608	638	642	640	637	635	635	624	629	613	600	509	347
	津幡町	243	234	241	242	237	242	242	252	247	250	242	230	185	133
	内灘町	203	192	181	188	181	179	179	177	166	175	165	156	125	74
(再掲) 県外医療機関	管内	8	10	18	15	19	19	23	37	71	126	143	142	122	88
	かほく市	3	3	5	3	3	4	6	8	15	20	19	19	19	16
	白山市	0	0	3	3	3	2	2	7	15	31	39	40	34	26
	野々市市	2	3	5	5	8	7	9	13	27	54	63	63	55	39
	津幡町	3	4	3	3	4	3	4	4	7	11	10	10	7	3
	内灘町	0	0	2	1	1	3	2	5	7	10	12	10	7	4
(再掲) 助産所	管内		4	6		9	9	6		11			8	9	7
	かほく市		1	1		0	1	0		0			0	0	0
	白山市		3	4		8	7	5		9			7	7	5
	野々市市		0	1		1	1	1		2			1	2	2
	津幡町		0	0		0	0	0		0			0	0	0
	内灘町		0	0		0	0	0		0			0	0	0

注) 上記表中の「受診人員」は、表2・表3の受診人員と同数になるとは限らない。

## (1-2) 妊婦一般健康診査受診状況

表2 妊婦一般健康診査受診状況 (医療機関委託1回目:前期) 1/3

(平成29年度)

区 分		かほく市		白山市		野々市市		津幡町		内灘町		管内		
		人	%	人	%	人	%	人	%	人	%	人	%	
受診者数		256	100.0	799	100.0	646	100.0	240	100.0	203	100.0	2,144	100.0	
受診時期	妊娠16週未満	254	99.22	795	99.50	639	98.92	233	97.08	197	97.04	2,118	98.79	
	妊娠16～20週未満	0	0.00	1	0.13	4	0.62	4	1.67	2	0.99	11	0.51	
	妊娠20～24週未満	0	0.00	2	0.25	1	0.15	1	0.42	2	0.99	6	0.28	
	妊娠24週以降	2	0.78	1	0.13	2	0.31	2	0.83	2	0.99	9	0.42	
	未記入	0	0.00	0	0.00	0	0.00	0	0.00	0	0.00	0	0.00	
喫煙	父母とも喫煙あり	4	1.56	10	1.25	12	1.86	1	0.42	3	1.48	30	1.40	
	父のみ喫煙	100	39.06	273	34.17	243	37.62	103	42.92	70	34.48	789	36.80	
	母のみ喫煙	2	0.78	8	1.00	2	0.31	0	0.00	0	0.00	12	0.56	
	父母ともなし	145	56.64	499	62.45	381	58.98	132	55.00	126	62.07	1,283	59.84	
	未記入	5	1.95	9	1.13	8	1.24	4	1.67	4	1.97	30	1.40	
飲酒	なし	250	97.66	775	97.00	624	96.59	227	94.58	199	98.03	2,075	96.78	
	あり	5	1.95	21	2.63	19	2.94	11	4.58	3	1.48	59	2.75	
	毎日	0	0.00	2	0.25	4	0.62	0	0.00	0	0.00	6	0.28	
	週1回以上	4	1.56	8	1.00	6	0.93	3	1.25	0	0.00	21	0.98	
	その他	1	0.39	8	1.00	9	1.39	6	2.50	3	1.48	27	1.26	
	未記入	0	0.00	3	0.38	0	0.00	2	0.83	0	0.00	5	0.23	
	未記入	1	0.39	3	0.38	3	0.46	2	0.83	1	0.49	10	0.47	
治療中の病気	なし	241	94.14	740	92.62	597	92.41	223	92.92	183	90.15	1,984	92.54	
	あり	13	5.08	58	7.26	48	7.43	16	6.67	18	8.87	153	7.14	
	未記入	2	0.78	1	0.13	1	0.15	1	0.42	2	0.99	7	0.33	
心配事の 有無	ある	40	15.63	95	11.89	99	15.33	43	17.92	41	20.20	318	14.83	
	ない	206	80.47	692	86.61	535	82.82	189	78.75	152	74.88	1,774	82.74	
	未記入	10	3.91	12	1.50	12	1.86	8	3.33	10	4.93	52	2.43	
体重の増 減	5kg以上の減	4	1.56	8	1.00	6	0.93	4	1.67	4	1.97	26	1.21	
	0～5kg未満の減	95	37.11	327	40.93	272	42.11	88	36.67	71	34.98	853	39.79	
	0～5kg未満の増	150	58.59	443	55.44	355	54.95	141	58.75	118	58.13	1,207	56.30	
	5～10kg未満の増	6	2.34	13	1.63	7	1.08	6	2.50	8	3.94	40	1.87	
	10kg以上の増	0	0.00	4	0.50	1	0.15	0	0.00	1	0.49	6	0.28	
	未記入	1	0.39	4	0.50	5	0.77	1	0.42	1	0.49	12	0.56	
血圧 (mmHg)	大139以下 小89以下	253	98.83	782	97.87	642	99.38	237	98.75	202	99.51	2,116	98.69	
	大140～159 小90～99	3	1.17	13	1.63	3	0.46	3	1.25	1	0.49	23	1.07	
	大160以上 小100以上	0	0.00	2	0.25	0	0.00	0	0.00	0	0.00	2	0.09	
	未記入	0	0.00	2	0.25	1	0.15	0	0.00	0	0.00	3	0.14	
尿検査	蛋白	－ ±	239	93.36	710	88.86	605	93.65	227	94.58	184	90.64	1,965	91.65
		+以上	17	6.64	89	11.14	41	6.35	11	4.58	19	9.36	177	8.26
		未記入	0	0.00	0	0.00	0	0.00	2	0.83	0	0.00	2	0.09
	糖	－	242	94.53	757	94.74	610	94.43	224	93.33	193	95.07	2,026	94.50
		±以上	14	5.47	42	5.26	36	5.57	14	5.83	9	4.43	115	5.36
未記入	0	0.00	0	0.00	0	0.00	2	0.83	1	0.49	3	0.14		
血色素 (g/dl)	10 未満	3	1.17	7	0.88	11	1.70	0	0.00	1	0.49	22	1.03	
	10.0～10.5 未満	3	1.17	7	0.88	5	0.77	4	1.67	3	1.48	22	1.03	
	10.5～11.0 未満	7	2.73	18	2.25	27	4.18	5	2.08	11	5.42	68	3.17	
	11.0～12.0 未満	57	22.27	173	21.65	116	17.96	50	20.83	40	19.70	436	20.34	
	12 以上	185	72.27	592	74.09	485	75.08	181	75.42	148	72.91	1,591	74.21	
	未実施者	0	0.00	0	0.00	1	0.15	0	0.00	0	0.00	1	0.05	
	未記入	1	0.39	2	0.25	1	0.15	0	0.00	0	0.00	4	0.19	
血糖	異常なし	223	87.11	771	96.50	622	96.28	218	90.83	186	91.63	2,020	94.22	
	要経過観察	3	1.17	23	2.88	21	3.25	19	7.92	1	0.49	67	3.13	
	要精検	30	11.72	4	0.50	2	0.31	3	1.25	16	7.88	55	2.57	
	未実施者	0	0.00	1	0.13	1	0.15	0	0.00	0	0.00	2	0.09	
	未記入	0	0.00	0	0.00	0	0.00	0	0.00	0	0.00	0	0.00	

表2 妊婦一般健康診査受診状況(医療機関委託1回目:前期) 2/3

(平成29年度)

区 分		かほく市		白山市		野々市市		津幡町		内灘町		管内	
		人	%	人	%	人	%	人	%	人	%	人	%
HbA1c	～5.6未満	227	88.67	741	92.74	601	93.03	214	89.17	184	90.64	1,967	91.74
	5.6～5.9未満	26	10.16	50	6.26	39	6.04	23	9.58	16	7.88	154	7.18
	5.9～6.5未満	2	0.78	5	0.63	3	0.46	3	1.25	3	1.48	16	0.75
	6.5以上	1	0.39	0	0.00	1	0.15	0	0.00	0	0.00	2	0.09
	未実施者	0	0.00	3	0.38	2	0.31	0	0.00	0	0.00	5	0.23
	未記入	0	0.00	0	0.00	0	0.00	0	0.00	0	0.00	0	0.00
浮腫	－	253	98.83	791	99.00	640	99.07	238	99.17	202	99.51	2,124	99.07
	＋	3	1.17	5	0.63	6	0.93	1	0.42	1	0.49	16	0.75
	未記入	0	0.00	3	0.38	0	0.00	1	0.42	0	0.00	4	0.19
超音波検査	異常なし	256	100.00	780	97.62	636	98.45	239	99.58	203	100.00	2,114	98.60
	異常あり	0	0.00	19	2.38	10	1.55	1	0.42	0	0.00	30	1.40
	未実施者	0	0.00	0	0.00	0	0.00	0	0.00	0	0.00	0	0.00
	未記入	0	0.00	0	0.00	0	0.00	0	0.00	0	0.00	0	0.00
風しん抗体検査	(H法)8倍未満(EIA法)陰性・判定保留	29	11.33	117	14.64	93	14.40	26	10.83	23	11.33	288	13.43
	(H法)8倍・16倍(EIA法)陽性①	94	36.72	293	36.67	230	35.60	77	32.08	79	38.92	773	36.05
	(H法)32倍以上(EIA法)陽性②	132	51.56	386	48.31	319	49.38	137	57.08	101	49.75	1,075	50.14
	未実施者	1	0.39	3	0.38	4	0.62	0	0.00	0	0.00	8	0.37
	未記入	0	0.00	0	0.00	0	0.00	0	0.00	0	0.00	0	0.00
HBs抗原検査	陰性	256	100.00	798	99.87	645	99.85	240	100.00	203	100.00	2,142	99.91
	陽性	0	0.00	1	0.13	0	0.00	0	0.00	0	0.00	1	0.05
	HBs抗原検査受診	0	#DIV/0!	1	100.00	0	－	0	－	0	－	1	100.00
	HBs抗原検査未受診	0	#DIV/0!	0	0.00	0	－	0	－	0	－	0	0.00
	未実施者	0	0.00	0	0.00	1	0.15	0	0.00	0	0.00	1	0.05
未記入	0	0.00	0	0.00	0	0.00	0	0.00	0	0.00	0	0.00	
HCV抗体検査	陰性	254	99.22	798	99.87	645	99.85	240	100.00	203	100.00	2,140	99.81
	陽性	2	0.78	1	0.13	0	0.00	0	0.00	0	0.00	3	0.14
	未実施者	0	0.00	0	0.00	1	0.15	0	0.00	0	0.00	1	0.05
	未記入	0	0.00	0	0.00	0	0.00	0	0.00	0	0.00	0	0.00
梅毒血清反応検査	陰性	256	100.00	793	99.25	643	99.54	240	100.00	203	100.00	2,135	99.58
	陽性	0	0.00	1	0.13	1	0.15	0	0.00	0	0.00	2	0.09
	未実施者	0	0.00	0	0.00	1	0.15	0	0.00	0	0.00	1	0.05
	未記入	0	0.00	5	0.63	1	0.15	0	0.00	0	0.00	6	0.28
HIV抗体検査	陰性	256	100.00	798	99.87	645	99.85	240	100.00	203	100.00	2,142	99.91
	要精検	0	0.00	0	0.00	0	0.00	0	0.00	0	0.00	0	0.00
	未実施者	0	0.00	1	0.13	1	0.15	0	0.00	0	0.00	2	0.09
	未記入	0	0.00	0	0.00	0	0.00	0	0.00	0	0.00	0	0.00
HTLV-1抗体検査	陰性	256	100.00	795	99.50	645	99.85	240	100.00	203	100.00	2,139	99.77
	要精検	0	0.00	1	0.13	0	0.00	0	0.00	0	0.00	1	0.05
	未実施者	0	0.00	3	0.38	1	0.15	0	0.00	0	0.00	4	0.19
	未記入	0	0.00	0	0.00	0	0.00	0	0.00	0	0.00	0	0.00
性器クラミジア	陰性	253	98.83	789	98.75	636	98.45	235	97.92	200	98.52	2,113	98.55
	陽性	3	1.17	9	1.13	9	1.39	5	2.08	1	0.49	27	1.26
	未実施者	0	0.00	1	0.13	1	0.15	0	0.00	2	0.99	4	0.19
	未記入	0	0.00	0	0.00	0	0.00	0	0.00	0	0.00	0	0.00
子宮頸がん検診	精検不要	229	89.45	702	87.86	564	87.31	218	90.83	182	89.66	1,895	88.39
	要精検(1)	19	7.42	46	5.76	40	6.19	16	6.67	16	7.88	137	6.39
	要精検(2)	0	0.00	0	0.00	0	0.00	0	0.00	0	0.00	0	0.00
	判定不能	0	0.00	1	0.13	0	0.00	0	0.00	0	0.00	1	0.05
	未実施者	8	3.13	50	6.26	42	6.50	6	2.50	5	2.46	111	5.18
	未記入	0	0.00	0	0.00	0	0.00	0	0.00	0	0.00	0	0.00

表2 妊婦一般健康診査受診状況（医療機関委託1回目：前期） 3/3

（平成29年度）

区 分		かほく市		白山市		野々市市		津幡町		内灘町		管内		
		人	%	人	%	人	%	人	%	人	%	人	%	
判定	異常なし	203	79.30	571	71.46	496	76.78	196	81.67	168	82.76	1,634	76.21	
	異常あり	53	20.70	228	28.54	150	23.22	44	18.33	35	17.24	510	23.79	
	要経過観察	32	12.50	139	17.40	82	12.69	23	9.58	17	8.37	293	13.67	
	要精密検査	12	4.69	38	4.76	26	4.02	12	5.00	13	6.40	101	4.71	
	要治療(中)	9	3.52	51	6.38	42	6.50	9	3.75	5	2.46	116	5.41	
	未記入	0	0.00	0	0.00	0	0.00	0	0.00	0	0.00	0	0.00	
異常ありの疾患内訳	妊娠高血圧症候群	7	2.73	144	18.02	62	9.60	6	2.50	4	1.97	223	10.40	
	高血圧	1	0.39	2	0.25	1	0.15	0	0.00	0	0.00	4	0.19	
	蛋白尿	6	2.34	142	17.77	61	9.44	6	2.50	4	1.97	219	10.21	
	未記入	0	0.00	0	0.00	0	0.00	0	0.00	0	0.00	0	0.00	
	貧血	7	2.73	13	1.63	13	2.01	2	0.83	4	1.97	39	1.82	
	糖尿病	28	10.94	15	1.88	20	3.10	17	7.08	16	7.88	96	4.48	
	妊娠悪阻	1	0.39	16	2.00	9	1.39	1	0.42	3	1.48	30	1.40	
	出血	3	1.17	17	2.13	7	1.08	4	1.67	3	1.48	34	1.59	
	切迫流産	3	1.17	17	2.13	7	1.08	4	1.67	2	0.99	33	1.54	
	切迫早産	0	0.00	0	0.00	0	0.00	0	0.00	1	0.49	1	0.05	
	前置胎盤	0	0.00	0	0.00	0	0.00	0	0.00	0	0.00	0	0.00	
	未記入	0	0.00	0	0.00	0	0.00	0	0.00	0	0.00	0	0.00	
	その他	15	5.86	62	7.76	54	8.36	16	6.67	11	5.42	158	7.37	
	(妊人員) 未記入	0	0.00	4	0.50	4	0.62	0	0.00	1	0.49	9	0.42	
市町への連絡事項	医療機関委託妊婦教室（実人員）													
	受講済み	2	0.78	3	0.38	5	0.77	2	0.83	2	0.99	14	0.65	
	受講予定	122	47.66	422	52.82	440	68.11	110	45.83	107	52.71	1,201	56.02	
	受講なし	95	37.11	361	45.18	175	27.09	85	35.42	60	29.56	776	36.19	
	未記入	37	14.45	13	1.63	26	4.02	43	17.92	34	16.75	153	7.14	
	訪問指導の希望（実人員）													
	なし	223	87.11	795	99.50	623	96.44	211	87.92	169	83.25	2,021	94.26	
	あり	0	0.00	2	0.25	3	0.46	0	0.00	0	0.00	5	0.23	
	未記入	33	12.89	2	0.25	20	3.10	29	12.08	34	16.75	118	5.50	
	入院等	0	0.00	0	0.00	0	0.00	0	0.00	0	0.00	0	0.00	
その他	0	0.00	2	0.25	0	0.00	0	0.00	0	0.00	2	0.09		
(妊人員) 未記入	0	0.00	0	0.00	0	0.00	0	0.00	0	0.00	0	0.00		

資料) 母子保健事業報告書

表3 妊婦一般健康診査受診状況（医療機関委託分8回目：後期） 1/2

(平成29年度)

区 分		かほく市		白山市		野々市市		津幡町		内灘町		管内		
		人	%	人	%	人	%	人	%	人	%	人	%	
受診者数		267	100.0	823	100.0	622	100.0	248	100.0	177	100.0	2,137	100.0	
受診時期	妊娠30週未満	7	2.62	66	8.02	44	7.07	5	2.02	8	4.5	130	6.08	
	妊娠30～31週未満	226	84.64	667	81.04	502	80.71	209	84.27	141	79.7	1,745	81.66	
	妊娠32週以降	34	12.73	90	10.94	76	12.22	34	13.71	28	15.8	262	12.26	
	未記入	0	0.00	0	0.00	0	0.00	0	0.00	0	0.0	0	0.00	
喫煙	父母とも喫煙あり	1	0.37	9	1.09	5	0.80	2	0.81	6	3.39	23	1.08	
	父のみ喫煙	94	35.21	261	31.71	239	38.42	92	37.10	72	40.68	758	35.47	
	母のみ喫煙	0	0.00	5	0.61	5	0.80	0	0.00	0	0.00	10	0.47	
	父母ともなし	158	59.18	521	63.30	359	57.72	134	54.03	90	50.85	1,262	59.05	
	未記入	14	5.24	27	3.28	14	2.25	20	8.06	9	5.08	84	3.93	
飲酒	なし	249	93.26	794	96.48	608	97.75	227	91.53	167	94.35	2,045	95.69	
	あり	2	0.75	8	0.97	4	0.64	3	1.21	2	1.13	19	0.89	
	毎日	0	0.00	2	0.24	0	0.00	0	0.00	1	0.56	3	0.14	
	週1回以上	1	0.37	3	0.36	2	0.32	2	0.81	0	0.00	8	0.37	
	その他	1	0.37	2	0.24	2	0.32	0	0.00	1	0.56	6	0.28	
	未記入	0	0.00	1	0.12	0	0.00	1	0.40	0	0.00	2	0.09	
	未記入	16	5.99	21	2.55	10	1.61	18	7.26	8	4.52	73	3.42	
治療中の病気	なし	232	86.89	761	92.47	565	90.84	210	84.68	156	88.14	1,924	90.03	
	あり	15	5.62	39	4.74	36	5.79	15	6.05	9	5.08	114	5.33	
	未記入	20	7.49	23	2.79	21	3.38	23	9.27	12	6.78	99	4.63	
心配事の有無	ある	21	7.87	85	10.33	60	9.65	22	8.87	12	6.78	200	9.36	
	ない	206	77.15	706	85.78	530	85.21	194	78.23	143	80.79	1,779	83.25	
	未記入	40	14.98	32	3.89	32	5.14	32	12.90	22	12.43	158	7.39	
体重の増減	5kg以上の減	1	0.37	1	0.12	1	0.16	1	0.40	1	0.56	5	0.23	
	0～5kg未満の減	10	3.75	13	1.58	7	1.13	4	1.61	3	1.69	37	1.73	
	0～5kg未満の増	45	16.85	121	14.70	112	18.01	49	19.76	29	16.38	356	16.66	
	5～10kg未満の増	166	62.17	525	63.79	400	64.31	139	56.05	109	61.58	1,339	62.66	
	10kg以上の増	43	16.10	162	19.68	101	16.24	53	21.37	35	19.77	394	18.44	
	未記入	2	0.75	1	0.12	1	0.16	2	0.81	0	0.00	6	0.28	
血圧 (mmHg)	大139以下 小89以下	266	99.63	814	98.91	619	99.52	247	99.60	173	97.74	2,119	99.16	
	大140～159 小90～99	1	0.37	9	1.09	3	0.48	0	0.00	4	2.26	17	0.80	
	大160以上 小100以上	0	0.00	0	0.00	0	0.00	1	0.40	0	0.00	1	0.05	
	未記入	0	0.00	0	0.00	0	0.00	0	0.00	0	0.00	0	0.00	
尿検査	蛋白	－ 土	245	91.76	728	88.46	579	93.09	231	93.15	161	90.96	1,944	90.97
		+以上	22	8.24	92	11.18	43	6.91	17	6.85	16	9.04	190	8.89
		未記入	0	0.00	3	0.36	0	0.00	0	0.00	0	0.00	3	0.14
	糖	－	244	91.39	747	90.77	558	89.71	234	94.35	166	93.79	1,949	91.20
		土以上	20	7.49	73	8.87	64	10.29	14	5.65	11	6.21	182	8.52
		未記入	3	1.12	3	0.36	0	0.00	0	0.00	0	0.00	6	0.28
血色素 (g/dl)	10 未満	43	16.10	102	12.39	92	14.79	35	14.11	17	9.60	289	13.52	
	10.0～10.5 未満	36	13.48	89	10.81	85	13.67	37	14.92	29	16.38	276	12.92	
	10.5～11.0 未満	48	17.98	142	17.25	103	16.56	57	22.98	28	15.82	378	17.69	
	11.0～12.0 未満	100	37.45	313	38.03	223	35.85	83	33.47	74	41.81	793	37.11	
	12 以上	39	14.61	172	20.90	118	18.97	33	13.31	29	16.38	391	18.30	
	未実施者	1	0.37	5	0.61	1	0.16	3	1.21	0	0.00	10	0.47	
	未記入	0	0.00	0	0.00	0	0.00	0	0.00	0	0.00	0	0.00	

表3 妊婦一般健康診査受診状況（医療機関委託分8回目：後期） 2/2

（平成29年度）

区 分		かほく市		白山市		野々市市		津幡町		内灘町		管内	
		人	%	人	%	人	%	人	%	人	%	人	%
血糖	異常なし	223	83.52	771	93.68	585	94.05	211	85.08	155	87.57	1,945	91.02
	要経過観察	15	5.62	30	3.65	21	3.38	22	8.87	5	2.82	93	4.35
	要精検	22	8.24	16	1.94	11	1.77	10	4.03	15	8.47	74	3.46
	未実施者	7	2.62	6	0.73	5	0.80	5	2.02	2	1.13	25	1.17
	未記入	0	0.00	0	0.00	0	0.00	0	0.00	0	0.00	0	0.00
浮腫	－	252	94.38	788	95.75	563	90.51	238	95.97	169	95.48	2,010	94.06
	＋	14	5.24	34	4.13	59	9.49	10	4.03	8	4.52	125	5.85
	未記入	1	0.37	1	0.12	0	0.00	0	0.00	0	0.00	2	0.09
超音波検査	実施者数	267	100.00	823	100.00	622	100.00	248	100.00	177	100.00	2,137	100.00
	異常なし	264	98.88	703	85.42	592	95.18	242	97.58	175	98.87	1,976	92.47
	異常あり	3	1.12	120	14.58	30	4.82	6	2.42	2	1.13	161	7.53
	未実施者	0	0.00	0	0.00	0	0.00	0	0.00	0	0.00	0	0.00
	未記入	0	0.00	0	0.00	0	0.00	0	0.00	0	0.00	0	0.00
判定	異常なし	175	65.54	425	51.64	369	59.32	158	63.71	108	61.02	1,235	57.79
	異常あり	92	34.46	398	48.36	253	40.68	90	36.29	69	38.98	902	42.21
	要経過観察	23	8.61	153	18.59	99	15.92	31	12.50	20	11.30	326	15.26
	要精密検査	7	2.62	16	1.94	7	1.13	9	3.63	4	2.26	43	2.01
	要治療(中)	62	23.22	229	27.83	147	23.63	50	20.16	45	25.42	533	24.94
未記入	0	0.00	0	0.00	0	0.00	0	0.00	0	0.00	0	0.00	
異常ありの疾患内訳 (延人員)	妊娠高血圧症候群	4	1.50	159	19.32	54	8.68	6	2.42	8	4.52	231	10.81
	高血圧	0	0.00	1	0.12	1	0.16	0	0.00	2	1.13	4	0.19
	蛋白尿	4	1.50	157	19.08	53	8.52	6	2.42	6	3.39	226	10.58
	未記入	0	0.00	1	0.12	0	0.00	0	0.00	0	0.00	1	0.05
	貧血	46	17.23	168	20.41	90	14.47	58	23.39	39	22.03	401	18.76
	糖尿病	31	11.61	56	6.80	43	6.91	35	14.11	20	11.30	185	8.66
	妊娠悪阻	4	1.50	0	0.00	0	0.00	0	0.00	1	0.56	5	0.23
	出血	29	10.86	119	14.46	67	10.77	17	6.85	15	8.47	247	11.56
	切迫流産	0	0.00	0	0.00	0	0.00	0	0.00	0	0.00	0	0.00
	切迫早産	29	10.86	119	14.46	67	10.77	17	6.85	15	8.47	247	11.56
	前置胎盤	0	0.00	0	0.00	0	0.00	0	0.00	0	0.00	0	0.00
	未記入	0	0.00	0	0.00	0	0.00	0	0.00	0	0.00	0	0.00
	その他	6	2.25	71	8.63	71	11.41	6	2.42	5	2.82	159	7.44
	未記入	0	0.00	0	0.00	0	0.00	0	0.00	0	0.00	0	0.00
市町への連絡事項 (延人員)	医療機関委託妊婦教室（実人員）												
	受講済み	7	2.62	195	23.69	218	35.05	11	4.44	10	5.65	441	20.64
	受講予定	127	47.57	242	29.40	228	36.66	111	44.76	89	50.28	797	37.30
	受講なし	97	36.33	369	44.84	156	25.08	90	36.29	61	34.46	773	36.17
	未記入	36	13.48	17	2.07	20	3.22	36	14.52	17	9.60	126	5.90
	訪問指導の希望（実人員）												
	なし	236	88.39	810	98.42	597	95.98	215	86.69	159	89.83	2,017	94.38
	あり	0	0.00	2	0.24	10	1.61	0	0.00	0	0.00	12	0.56
	未記入	31	11.61	11	1.34	15	2.41	33	13.31	18	10.17	108	5.05
	入院等	1	0.37	0	0.00	0	0.00	0	0.00	0	0.00	1	0.05
その他	0	0.00	0	0.00	0	0.00	0	0.00	0	0.00	0	0.00	
未記入	0	0.00	0	0.00	0	0.00	0	0.00	0	0.00	0	0.00	

資料) 母子保健事業報告書



## (1-3) 産婦一般健康診査受診状況

表4 産婦一般健康診査受診状況 (医療機関委託) 1/2

(平成29年度)

		かほく市		白山市		野々市市		津幡町		内灘町		管内		
		人	%	人	%	人	%	人	%	人	%	人	%	
受診者数		252	100.0	841	100.0	601	100.0	256	100.0	170	100.0	2,120	100.0	
受診時期	産後30日以下	67	26.59	284	33.77	213	35.44	86	33.59	49	28.82	699	32.97	
	産後31～50日未満	185	73.41	557	66.23	387	64.39	170	66.41	120	70.59	1,419	66.93	
	産後50日以降	0	0.00	0	0.00	1	0.17	0	0.00	1	0.59	2	0.09	
	未記入	0	0.00	0	0.00	0	0.00	0	0.00	0	0.00	0	0.00	
分娩の異常	異常なし	238	94.44	730	86.80	520	86.52	245	95.70	159	93.53	1,892	89.25	
	異常あり	14	5.56	111	13.20	80	13.31	11	4.30	11	6.47	227	10.71	
	未記入	0	0.00	0	0.00	1	0.17	0	0.00	0	0.00	1	0.05	
分娩様式	経膈分娩	194	76.98	673	80.02	457	76.04	207	80.86	140	82.35	1,671	78.82	
	帝王切開	58	23.02	162	19.26	139	23.13	49	19.14	29	17.06	437	20.61	
	未記入	0	0.00	6	0.71	5	0.83	0	0.00	1	0.59	12	0.57	
体重の増減 (妊娠前との比較)	5kg以上の減	6	2.38	6	0.71	13	2.16	7	2.73	1	0.59	33	1.56	
	0～5kg未満の減	27	10.71	100	11.89	67	11.15	23	8.98	19	11.18	236	11.13	
	0～5kg未満の増	126	50.00	426	50.65	351	58.40	148	57.81	92	54.12	1,143	53.92	
	5～10kg未満の増	71	28.17	281	33.41	149	24.79	72	28.13	53	31.18	626	29.53	
	10kg以上の増	16	6.35	23	2.73	13	2.16	4	1.56	3	1.76	59	2.78	
	未記入	6	2.38	5	0.59	8	1.33	2	0.78	2	1.18	23	1.08	
血圧 (mmHg)	大139以下 小89以下	244	96.83	813	96.67	585	97.34	248	96.88	166	97.65	2,056	96.98	
	大140～159 小90～99	8	3.17	24	2.85	16	2.66	7	2.73	3	1.76	58	2.74	
	大160以上 小100以上	0	0.00	4	0.48	0	0.00	1	0.39	1	0.59	6	0.28	
	未記入	0	0.00	0	0.00	0	0.00	0	0.00	0	0.00	0	0.00	
尿検査	蛋白	－ 土	242	96.03	798	94.89	577	96.01	246	96.09	163	95.88	2,026	95.57
		+以上	7	2.78	43	5.11	24	3.99	8	3.13	7	4.12	89	4.20
		未記入	3	1.19	0	0.00	0	0.00	2	0.78	0	0.00	5	0.24
	糖	－以上	250	99.21	838	99.64	599	99.67	253	98.83	169	99.41	2,109	99.48
		±以上	0	0.00	3	0.36	2	0.33	2	0.78	1	0.59	8	0.38
		未記入	2	0.79	0	0.00	0	0.00	1	0.39	0	0.00	3	0.14
血色素 (g/dl)	10 未満	4	1.59	18	2.14	19	3.16	0	0.00	5	2.94	46	2.17	
	10.0～10.5 未満	1	0.40	15	1.78	9	1.50	2	0.78	0	0.00	27	1.27	
	10.5～11.0 未満	6	2.38	31	3.69	26	4.33	8	3.13	3	1.76	74	3.49	
	11.0～12.0 未満	41	16.27	290	34.48	130	21.63	45	17.58	33	19.41	539	25.42	
	12 以上	189	75.00	470	55.89	404	67.22	195	76.17	127	74.71	1,385	65.33	
	未記入	11	4.37	17	2.02	13	2.16	6	2.34	2	1.18	49	2.31	
浮腫	－	248	98.41	836	99.41	596	99.17	255	99.61	170	100.00	2,105	99.29	
	+	1	0.40	4	0.48	1	0.17	1	0.39	0	0.00	7	0.33	
	未記入	3	1.19	1	0.12	4	0.67	0	0.00	0	0.00	8	0.38	
EPDS 実施状況	未実施者	1	0.40	0	0.00	0	0.00	1	0.39	0	0.00	2	0.09	
	実施者	251	99.6	841	100.00	601	100.00	255	99.61	170	100.00	2,118	99.91	
	9点以上	22	8.73	79	9.39	75	12.48	27	10.55	16	9.41	219	10.33	

表4 産婦一般健康診査受診状況（医療機関委託）2/2

（平成29年度）

		かほく市		白山市		野々市市		津幡町		内灘町		管内		
		人	%	人	%	人	%	人	%	人	%	人	%	
判定	異常なし	246	97.62	746	88.70	556	92.51	247	96.48	168	98.82	1,963	92.59	
	異常あり	6	2.38	95	11.30	45	7.49	9	3.52	2	1.18	157	7.41	
	要経過観察	4	1.59	81	9.63	38	6.32	8	3.13	0	0.00	131	6.18	
	要精密検査	0	0.00	2	0.24	1	0.17	0	0.00	0	0.00	3	0.14	
	要治療(中)	2	0.79	12	1.43	6	1.00	1	0.39	2	1.18	23	1.08	
	未記入	0	0.00	0	0.00	0	0.00	0	0.00	0	0.00	0	0.00	
異常ありの 疾患内訳  (延人員)	妊娠高血圧症候群	1	0.40	78	9.27	26	4.33	5	1.95	2	1.18	112	5.28	
	高血圧	0	0.00	8	0.95	2	0.33	1	0.39	2	1.18	13	0.61	
	蛋白尿	1	0.40	70	8.32	24	3.99	4	1.56	0	0.00	99	4.67	
	未記入	0	0.00	0	0.00	0	0.00	0	0.00	0	0.00	0	0.00	
	貧血	2	0.79	9	1.07	5	0.83	1	0.39	0	0.00	17	0.80	
	糖尿病	0	0.00	2	0.24	0	0.00	0	0.00	0	0.00	2	0.09	
	出血	1	0.40	9	1.07	0	0.00	0	0.00	0	0.00	10	0.47	
	子宮復古不全	1	0.40	9	1.07	0	0.00	0	0.00	0	0.00	10	0.47	
	その他	0	0.00	0	0.00	0	0.00	0	0.00	0	0.00	0	0.00	
	未記入	0	0.00	0	0.00	0	0.00	0	0.00	0	0.00	0	0.00	
	その他	2	0.79	4	0.48	14	2.33	3	1.17	0	0.00	23	1.08	
	未記入	0	0.00	1	0.12	1	0.17	0	0.00	0	0.00	2	0.09	
	市町への 連絡事項  (延人員)	訪問指導の希望（実人員）												
		なし	205	81.35	783	93.10	546	90.85	201	78.52	145	85.29	1,880	88.68
あり		10	3.97	46	5.47	40	6.66	16	6.25	10	5.88	122	5.75	
未記入		37	14.68	12	1.43	15	2.50	39	15.23	15	8.82	118	5.57	
専門医療機関への紹介の有無（実人員）		0.00												
なし		214	84.92	828	98.45	587	97.67	215	83.98	153	90.00	1,997	94.20	
あり		1	0.40	2	0.24	0	0.00	0	0.00	1	0.59	4	0.19	
未記入		37	14.68	11	1.31	14	2.33	41	16.02	16	9.41	119	5.61	
入院等		0	0.00	0	0.00	0	0.00	0	0.00	0	0.00	0	0.00	
その他		0	0.00	1	0.12	5	0.83	1	0.39	0	0.00	7	0.33	
未記入	0	0.00	0	0.00	0	0.00	0	0.00	0	0.00	0	0.00		

資料) 母子保健事業報告書

## (2) 乳児健康診査

## (2-1) 乳児一般健康診査受診状況(医療機関委託分)

表5 乳児一般健康診査受診状況(医療機関委託分) 第1回目 1/2

(平成29年度)

区 分		かほく市		白山市		野々市市		津幡町		内灘町		管内		
		人	%	人	%	人	%	人	%	人	%	人	%	
受診者数		249	100.0	835	100.0	661	100.0	254	100.0	166	100.0	2,165	100.0	
受診時期	1か月未満	25	10.04	102	12.22	101	15.28	28	11.02	21	12.65	277	12.79	
	1～2か月未満	224	89.96	726	86.95	552	83.51	221	87.01	144	86.75	1,867	86.24	
	2～3か月未満	0	0.00	4	0.48	6	0.91	1	0.39	1	0.60	12	0.55	
	3か月以上	0	0.00	3	0.36	2	0.30	4	1.57	0	0.00	9	0.42	
	未記入	0	0.00	0	0.00	0	0.00	0	0.00	0	0.00	0	0.00	
発達や育児の状況	親の目を時々じっと見る	見ない	10	4.02	34	4.07	20	3.03	12	4.72	4	2.41	80	3.70
		時々見る	124	49.80	380	45.51	340	51.44	118	46.46	88	53.01	1,050	48.50
		見る	108	43.37	413	49.46	248	37.52	115	45.28	70	42.17	954	44.06
		未記入	7	2.81	8	0.96	53	8.02	9	3.54	4	2.41	81	3.74
	大きな音に反応する	しない	1	0.40	6	0.72	8	1.21	2	0.79	2	1.20	19	0.88
		時々する	35	14.06	140	16.77	115	17.40	35	13.78	27	16.27	352	16.26
		する	207	83.13	682	81.68	489	73.98	211	83.07	135	81.33	1,724	79.63
		未記入	6	2.41	7	0.84	49	7.41	6	2.36	2	1.20	70	3.23
	首座り	座っていない	199	79.92	718	85.99	520	78.67	207	81.50	143	86.14	1,787	82.54
		やや座っている	32	12.85	101	12.10	80	12.10	32	12.60	18	10.84	263	12.15
		座っている	2	0.80	5	0.60	5	0.76	2	0.79	0	0.00	14	0.65
		未記入	16	6.43	11	1.32	56	8.47	13	5.12	5	3.01	101	4.67
	育児の心配・困りごとがある	はい	59	23.69	211	25.27	180	27.23	59	23.23	44	26.51	553	25.54
		いいえ	173	69.48	610	73.05	425	64.30	185	72.83	118	71.08	1,511	69.79
		未記入	17	6.83	14	1.68	56	8.47	10	3.94	4	2.41	101	4.67
	育児の協力者がいる	はい	238	95.58	801	95.93	591	89.41	238	93.70	158	95.18	2,026	93.58
		いいえ	4	1.61	27	3.23	22	3.33	9	3.54	6	3.61	68	3.14
		未記入	7	2.81	7	0.84	48	7.26	7	2.76	2	1.20	71	3.28
	現在の栄養	母乳	138	55.42	517	61.92	319	48.26	129	50.79	74	44.58	1,177	54.36
		混合	98	39.36	291	34.85	276	41.75	111	43.70	80	48.19	856	39.54
人工		6	2.41	23	2.75	19	2.87	11	4.33	6	3.61	65	3.00	
未記入		7	2.81	4	0.48	47	7.11	3	1.18	6	3.61	67	3.09	
尿検査	蛋白	－ 土	248	99.60	830	99.40	597	90.32	251	98.82	166	100.00	2,092	96.63
		+以上	0	0.00	2	0.24	3	0.45	0	0.00	0	0.00	5	0.23
		未記入	1	0.40	3	0.36	61	9.23	3	1.18	0	0.00	68	3.14
	糖	－	248	99.60	831	99.52	599	90.62	251	98.82	166	100.00	2,095	96.77
		±以上	0	0.00	1	0.12	1	0.15	0	0.00	0	0.00	2	0.09
		未記入	1	0.40	3	0.36	61	9.23	3	1.18	0	0.00	68	3.14
	潜血	－ 土	248	99.60	828	99.16	595	90.02	249	98.03	166	100.00	2,086	96.35
		+以上	0	0.00	3	0.36	3	0.45	0	0.00	0	0.00	6	0.28
		未記入	1	0.40	4	0.48	63	9.53	5	1.97	0	0.00	73	3.37
診察所見	なし	213	85.54	743	88.98	553	83.66	222	87.40	151	90.96	1,882	86.93	
	あり	36	14.46	92	11.02	65	9.83	32	12.60	15	9.04	240	11.09	
	未記入	0	0.00	0	0.00	43	6.51	0	0.00	0	0.00	43	1.99	
(延人員)	身体発育上の所見		4	1.61	15	1.80	7	1.06	7	2.76	0	0.00	33	1.52
		体重増加不良	4	1.61	14	1.68	6	0.91	6	2.36	0	0.00	30	1.39
		その他	0	0.00	1	0.12	1	0.15	1	0.39	0	0.00	3	0.14
	皮膚		7	2.81	21	2.51	17	2.57	9	3.54	7	4.22	61	2.82
		湿疹	0	0.00	12	1.44	9	1.36	3	1.18	1	0.60	25	1.15
		その他	7	2.81	9	1.08	8	1.21	6	2.36	6	3.61	36	1.66
	循環器系		8	3.21	26	3.11	16	2.42	3	1.18	1	0.60	54	2.49
		心雑音	8	3.21	23	2.75	15	2.27	3	1.18	1	0.60	50	2.31
		その他	0	0.00	3	0.36	1	0.15	0	0.00	0	0.00	4	0.18

表5 乳児一般健康診査受診状況（医療機関委託分）第1回目 2/2

（平成29年度）

区 分		かほく市		白山市		野々市市		津幡町		内灘町		管内		
		人	%	人	%	人	%	人	%	人	%	人	%	
診察 所見 身体面 内訳	(続き) 呼吸器系	0	0.00	1	0.12	0	0.00	0	0.00	0	0.00	1	0.05	
	消化器系	3	1.20	4	0.48	5	0.76	1	0.39	0	0.00	13	0.60	
		そけいヘルニア	1	0.40	0	0.00	0	0.00	0	0.00	0	0.00	1	0.05
		その他	2	0.80	4	0.48	5	0.76	1	0.39	0	0.00	12	0.55
	眼	0	0.00	1	0.12	1	0.15	0	0.00	1	0.60	3	0.14	
		視力障害	0	0.00	0	0.00	0	0.00	0	0.00	0	0.00	0	0.00
		斜視	0	0.00	0	0.00	0	0.00	0	0.00	0	0.00	0	0.00
		その他	0	0.00	1	0.12	1	0.15	0	0.00	1	0.60	3	0.14
	耳鼻咽喉	2	0.80	4	0.48	3	0.45	5	1.97	1	0.60	15	0.69	
		聴力障害	2	0.80	4	0.48	3	0.45	4	1.57	1	0.60	14	0.65
		その他	0	0.00	0	0.00	0	0.00	1	0.39	0	0.00	1	0.05
	腎・泌尿器系	4	1.61	4	0.48	5	0.76	4	1.57	2	1.20	19	0.88	
		停留睾丸	0	0.00	1	0.12	0	0.00	0	0.00	0	0.00	1	0.05
		その他	4	1.61	3	0.36	5	0.76	4	1.57	2	1.20	18	0.83
	骨・関節系	0	0.00	8	0.96	3	0.45	2	0.79	0	0.00	13	0.60	
		股関節開排異常	0	0.00	4	0.48	1	0.15	0	0.00	0	0.00	5	0.23
		その他	0	0.00	4	0.48	2	0.30	2	0.79	0	0.00	8	0.37
	神経・筋	1	0.40	1	0.12	0	0.00	0	0.00	0	0.00	2	0.09	
		筋緊張異常	0	0.00	0	0.00	0	0.00	0	0.00	0	0.00	0	0.00
		その他	1	0.40	1	0.12	0	0.00	0	0.00	0	0.00	2	0.09
代謝・内分泌	0	0.00	1	0.12	1	0.15	0	0.00	0	0.00	2	0.09		
血液	7	2.81	2	0.24	2	0.30	1	0.39	3	1.81	15	0.69		
	貧血	7	2.81	2	0.24	2	0.30	1	0.39	3	1.81	15	0.69	
	その他	0	0.00	0	0.00	0	0.00	0	0.00	0	0.00	0	0.00	
その他	2	0.80	24	2.87	21	3.18	13	5.12	6	3.61	66	3.05		
未記入	3	1.20	0	0.00	0	0.00	0	0.00	0	0.00	3	0.14		
精神 運動 発達・ 育児面	精神運動 発達の 問題	なし	249	100.00	828	99.16	613	92.74	251	98.82	166	100.00	2,107	97.32
		あり	0	0.00	2	0.24	0	0.00	1	0.39	0	0.00	3	0.14
		未記入	0	0.00	5	0.60	48	7.26	2	0.79	0	0.00	55	2.54
	育児上の 問題	なし	249	100.00	827	99.04	611	92.44	251	98.82	166	100.00	2,104	97.18
		あり	0	0.00	2	0.24	1	0.15	1	0.39	0	0.00	4	0.18
		未記入	0	0.00	6	0.72	49	7.41	2	0.79	0	0.00	57	2.63
判定	異常なし	214	85.94	739	88.50	559	84.57	224	88.19	152	91.57	1,888	87.21	
	異常あり	要経過観察	35	14.06	96	11.50	58	8.77	30	11.81	14	8.43	233	10.76
		要精密検査	29	11.65	48	5.75	35	5.30	15	5.91	9	5.42	136	6.28
		要精密検査	2	0.80	31	3.71	12	1.82	8	3.15	4	2.41	57	2.63
		要治療（中）	4	1.61	17	2.04	11	1.66	7	2.76	1	0.60	40	1.85
	未記入	0	0.00	0	0.00	44	6.66	0	0.00	0	0.00	44	2.03	
市町への 連絡事項  (延人員)	訪問指導の希望（実人員）													
	なし	あり	243	97.59	806	96.53	598	90.47	249	98.03	158	95.18	2,054	94.87
		あり	3	1.20	25	2.99	4	0.61	0	0.00	0	0.00	32	1.48
		未記入	3	1.20	4	0.48	59	8.93	5	1.97	8	4.82	79	3.65
	その他	0	0.00	0	0.00	0	0.00	0	0.00	0	0.00	0	0.00	
未記入	0	0.00	0	0.00	50	7.56	0	0.00	0	0.00	50	2.31		

資料) 母子保健事業報告書

表6 乳児一般健康診査受診状況（医療機関委託分2回目） 1/2

(平成29年度)

区 分		かほく市		白山市		野々市市		津幡町		内灘町		管内		
		人	%	人	%	人	%	人	%	人	%	人	%	
受診者数		237	100.0	739	100.0	515	100.0	235	100.0	156	100.0	1,882	100.0	
受診時期	9か月未満	1	0.42	0	0.00	0	0.00	0	0.00	1	0.64	2	0.11	
	9～10か月未満	59	24.89	4	0.54	0	0.00	32	13.62	60	38.46	155	8.24	
	10～11か月未満	103	43.46	8	1.08	0	0.00	109	46.38	58	37.18	278	14.77	
	11～12か月未満	74	31.22	89	12.04	115	22.33	83	35.32	36	23.08	397	21.09	
	その他	0	0.00	638	86.33	400	77.67	11	4.68	1	0.64	1,050	55.79	
	未記入	0	0.00	0	0.00	0	0.00	0	0.00	0	0.00	0	0.00	
発達や 育児の 状況	はいはいを する	できない	21	8.86	30	4.06	21	4.08	20	8.51	18	11.54	110	5.84
		後ろに下がる	12	5.06	6	0.81	3	0.58	8	3.40	3	1.92	32	1.70
		できる	201	84.81	700	94.72	487	94.56	205	87.23	134	85.90	1,727	91.76
		未記入	3	1.27	3	0.41	4	0.78	2	0.85	1	0.64	13	0.69
	つかまり立 ちをする	できない	23	9.70	27	3.65	13	2.52	30	12.77	20	12.82	113	6.00
		ややできる	19	8.02	14	1.89	5	0.97	14	5.96	3	1.92	55	2.92
		できる	195	82.28	697	94.32	493	95.73	190	80.85	133	85.26	1,708	90.75
		未記入	0	0.00	1	0.14	4	0.78	1	0.43	0	0.00	6	0.32
	人見知りを する	しない	40	16.88	95	12.86	81	15.73	41	17.45	23	14.74	280	14.88
		ややする	103	43.46	344	46.55	209	40.58	106	45.11	71	45.51	833	44.26
		する	93	39.24	299	40.46	221	42.91	88	37.45	62	39.74	763	40.54
		未記入	1	0.42	1	0.14	4	0.78	0	0.00	0	0.00	6	0.32
	育児の心 配・困りご とがある	はい	36	15.19	109	14.75	48	9.32	37	15.74	23	14.74	253	13.44
		いいえ	197	83.12	624	84.44	452	87.77	195	82.98	129	82.69	1,597	84.86
		未記入	4	1.69	6	0.81	15	2.91	3	1.28	4	2.56	32	1.70
	睡眠・食事 時間	決まっている	211	89.03	674	91.20	475	92.23	215	91.49	141	90.38	1,716	91.18
		決まっていない	20	8.44	62	8.39	35	6.80	19	8.09	13	8.33	149	7.92
		未記入	6	2.53	3	0.41	5	0.97	1	0.43	2	1.28	17	0.90
	就寝時間	決まっていない	10	4.22	33	4.47	15	2.91	10	4.26	7	4.49	75	3.99
		22時より前	174	73.42	585	79.16	391	75.92	164	69.79	114	73.08	1,428	75.88
		22時以降	53	22.36	121	16.37	109	21.17	61	25.96	35	22.44	379	20.14
		未記入	0	0.00	0	0.00	0	0.00	0	0.00	0	0.00	0	0.00
	離乳食の 開始	なし	2	0.84	1	0.14	0	0.00	0	0.00	0	0.00	3	0.16
		あり	228	96.20	722	97.70	504	97.86	230	97.87	135	86.54	1,819	96.65
未記入		7	2.95	16	2.17	11	2.14	5	2.13	21	13.46	60	3.19	
尿検査	蛋白	－ 土	176	74.26	703	95.13	493	95.73	95	40.43	83	53.21	1,550	82.36
		+以上	1	0.42	0	0.00	2	0.39	0	0.00	0	0.00	3	0.16
		未記入	60	25.32	36	4.87	20	3.88	140	59.57	73	46.79	329	17.48
	糖	－	177	74.68	703	95.13	494	95.92	92	39.15	83	53.21	1,549	82.31
		±以上	0	0.00	1	0.14	1	0.19	0	0.00	0	0.00	2	0.11
		未記入	60	25.32	35	4.74	20	3.88	143	60.85	73	46.79	331	17.59
潜血	－ 土	177	74.68	702	94.99	493	95.73	93	39.57	83	53.21	1,548	82.25	
	+以上	0	0.00	1	0.14	2	0.39	1	0.43	0	0.00	4	0.21	
	未記入	60	25.32	36	4.87	20	3.88	141	60.00	73	46.79	330	17.53	
診察 所見	なし	221	93.25	695	94.05	496	96.31	222	94.47	140	89.74	1,774	94.26	
	あり	16	6.75	44	5.95	19	3.69	13	5.53	16	10.26	108	5.74	
	未記入	0	0.00	0	0.00	0	0.00	0	0.00	0	0.00	0	0.00	
診察 所見 身体面 内訳  (延人員)	身体発育上の所見		5	2.11	10	1.35	7	1.36	5	2.13	6	3.85	33	1.75
		体重増加不良	5	2.11	9	1.22	6	1.17	4	1.70	4	2.56	28	1.49
		その他	0	0.00	1	0.14	1	0.19	1	0.43	2	1.28	5	0.27
	皮膚		5	2.11	4	0.54	0	0.00	5	2.13	5	3.21	19	1.01
		湿疹	3	1.27	3	0.41	0	0.00	3	1.28	5	3.21	14	0.74
		その他	2	0.84	1	0.14	0	0.00	2	0.85	0	0.00	5	0.27
	循環器系		2	0.84	5	0.68	1	0.19	2	0.85	1	0.64	11	0.58
		心雑音	1	0.42	3	0.41	1	0.19	2	0.85	1	0.64	8	0.43
		その他	1	0.42	2	0.27	0	0.00	0	0.00	0	0.00	3	0.16

表6 乳児一般健康診査受診状況（医療機関委託分2回目） 2/2

（平成29年度）

区分	かほく市		白山市		野々市市		津幡町		内灘町		管内			
	人	%	人	%	人	%	人	%	人	%	人	%		
診察 所見 身体面 内訳	（続き）													
	呼吸器系	0	0.00	1	0.14	0	0.00	0	0.00	0	0.00	1	0.05	
	消化器系	0	0.00	1	0.14	1	0.19	0	0.00	0	0.00	2	0.11	
		そけいヘルニア	0	0.00	0	0.00	1	0.19	0	0.00	0	0.00	1	0.05
		その他	0	0.00	1	0.14	0	0.00	0	0.00	0	0.00	1	0.05
	眼	0	0.00	0	0.00	0	0.00	0	0.00	0	0.00	0	0.00	
		視力障害	0	0.00	0	0.00	0	0.00	0	0.00	0	0.00	0	0.00
		斜視	0	0.00	0	0.00	0	0.00	0	0.00	0	0.00	0	0.00
		その他	0	0.00	0	0.00	0	0.00	0	0.00	0	0.00	0	0.00
	耳鼻咽喉	2	0.84	2	0.27	0	0.00	0	0.00	0	0.00	4	0.21	
		聴力障害	0	0.00	2	0.27	0	0.00	0	0.00	0	0.00	2	0.11
		その他	2	0.84	0	0.00	0	0.00	0	0.00	0	0.00	2	0.11
	腎・泌尿器系	1	0.42	5	0.68	4	0.78	1	0.43	1	0.64	12	0.64	
		停留嚢丸	1	0.42	2	0.27	3	0.58	1	0.43	1	0.64	8	0.43
		その他	0	0.00	3	0.41	1	0.19	0	0.00	0	0.00	4	0.21
	骨・関節系	0	0.00	2	0.27	1	0.19	0	0.00	1	0.64	4	0.21	
		股関節開排異常	0	0.00	1	0.14	0	0.00	0	0.00	1	0.64	2	0.11
		その他	0	0.00	1	0.14	1	0.19	0	0.00	0	0.00	2	0.11
	神経・筋	2	0.84	2	0.27	0	0.00	1	0.43	0	0.00	5	0.27	
		筋緊張異常	1	0.42	1	0.14	0	0.00	1	0.43	0	0.00	3	0.16
その他		1	0.42	1	0.14	0	0.00	0	0.00	0	0.00	2	0.11	
代謝・内分泌	0	0.00	0	0.00	0	0.00	0	0.00	0	0.00	0	0.00		
血液	0	0.00	13	1.76	1	0.19	3	1.28	0	0.00	17	0.90		
	貧血	0	0.00	13	1.76	1	0.19	0	0.00	0	0.00	14	0.74	
	その他	0	0.00	0	0.00	0	0.00	3	1.28	0	0.00	3	0.16	
その他	2	0.84	9	1.22	7	1.36	1	0.43	7	4.49	26	1.38		
（延人員）	未記入	0	0.00	0	0.00	0	0.00	0	0.00	0	0.00	0	0.00	
精神 運動 発達・ 育児面	精神運動 発達の 問題	なし	234	98.73	728	98.51	510	99.03	232	98.72	149	95.51	1,853	98.46
		あり	2	0.84	4	0.54	4	0.78	2	0.85	7	4.49	19	1.01
		未記入	1	0.42	7	0.95	1	0.19	1	0.43	0	0.00	10	0.53
	育児上の 問題	なし	236	99.58	727	98.38	513	99.61	234	99.57	152	97.44	1,862	98.94
		あり	0	0.00	2	0.27	1	0.19	0	0.00	1	0.64	4	0.21
		未記入	1	0.42	10	1.35	1	0.19	1	0.43	3	1.92	16	0.85
判定	異常なし	222	93.67	682	92.29	487	94.56	225	95.74	140	89.74	1,756	93.30	
	異常あり	15	6.33	57	7.71	28	5.44	10	4.26	16	10.26	126	6.70	
		要経過観察	10	4.22	32	4.33	20	3.88	6	2.55	13	8.33	81	4.30
		要精密検査	3	1.27	13	1.76	7	1.36	0	0.00	0	0.00	23	1.22
		要治療(中)	2	0.84	12	1.62	1	0.19	4	1.70	3	1.92	22	1.17
	未記入	0	0.00	0	0.00	0	0.00	0	0.00	0	0.00	0	0.00	
市町 への 連絡 事項	訪問指導の希望													
	なし	232	97.89	721	97.56	510	99.03	226	96.17	149	95.51	1,838	97.66	
		あり	2	0.84	10	1.35	0	0.00	2	0.85	7	4.49	21	1.12
		未記入	3	1.27	8	1.08	5	0.97	7	2.98	0	0.00	23	1.22
	その他	0	0.00	0	0.00	0	0.00	0	0.00	0	0.00	0	0.00	
未記入	0	0.00	0	0.00	0	0.00	0	0.00	0	0.00	0	0.00		

資料) 母子保健事業報告書

## (2-2) 乳児一般健康診査（医療機関委託分）における精密診査

表7 医療機関委託乳児精密検査による診断内容 1/2

(平成29年度)

		かほく市	白山市	野々市市	津幡町	内灘町	管内
要精密検査対象者数		5	44	19	8	4	80
受診者数		3	0	19	8	4	34
異常の有無	異常なし	2		10	4		16
	異常あり	1		9	4	4	18
受診率		60.0	0.0	100.0	100.0	100.0	42.5
異常発見数総計（延人員）		1	0	9	4	4	18
骨関節	臼蓋形成不全・疑い						0
	股関節脱臼・亜脱臼						0
	股関節開排制限						0
	内反足・外反足						0
	その他				1		1
	小計	0	0	0	1	0	1
循環器	心雑音			1			1
	先天性心疾患			3			3
	不整脈						0
	その他						0
小計	0	0	4	0	0	4	
呼吸器	喘息						0
	その他						0
	小計	0	0	0	0	0	0
消化器	そけいヘルニア				1		1
	その他						0
	小計	0	0	0	1	0	1
神経・筋	筋緊張異常						0
	中枢性協調障害						0
	脳性小児麻痺						0
	斜頸						0
	痙攣性疾患						0
	二分脊髄症						0
	その他						0
小計	0	0	0	0	0	0	
耳鼻咽喉	難聴・難聴疑い	1		2	1	1	5
	中耳炎						0
	その他						0
	小計	1	0	2	1	1	5

表7 医療機関委託乳児精密検査による診断内容 2/2

(平成29年度)

		かほく市	白山市	野々市市	津幡町	内灘町	管内
眼	遠視						0
	近視						0
	乱視						0
	眼位異常（斜視）						0
	眼位異常（斜位）						0
	眼振						0
	屈折異常						0
	眼瞼下垂						0
	睫毛、眼瞼内反、外反						0
	白内障						0
	鼻涙管閉塞						0
	その他						0
	小計		0	0	0	0	0
皮膚	湿疹					1	1
	アトピー性皮膚炎						0
	血管腫・母斑					1	1
	その他						0
	小計		0	0	0	0	2
腎・尿管性・器器	停留嚢丸			1			1
	陰嚢水腫						0
	包茎						0
	尿所見のみ						0
	腎疾患			1			1
	尿路感染症			1			1
	その他					1	1
	小計		0	0	3	0	1
血液	貧血						0
	その他						0
	小計		0	0	0	0	0
内分泌・代謝		0	0	0	0	0	0
染色体	ダウン症						0
	その他						0
	小計		0	0	0	0	0
外表奇形		0	0	0	0	0	0
その他		0	0	0	1	0	1
発達	運動発達遅滞						0
	精神発達遅滞						0
	その他						0
	小計		0	0	0	0	0

資料) 母子保健事業報告書



## (2-3) 乳児健康診査受診方法（集団方式）

表8 乳児健康診査受診状況（集団方式） 1/2

（平成29年度）

		かほく市	白山市	野々市市	津幡町	内灘町	管内	
対 象 人 員 (実人数)		285	880	643	279	186	2,273	
受 診 人 員 (実人数)		281	871	642	273	181	2,248	
受 診 率 %		98.6	99.0	99.8	97.8	97.3	98.9	
栄 養 方 法 (実人数)	母乳	190	594	409	166	104	1,463	
	混合	58	188	159	78	51	534	
	人工	33	89	74	29	26	251	
	未記入	0	0	0	0	0	0	
ス ク リ ー ン 新 生 児 聴 覚 検 査	受診者数	271	859	631	272	178	2,211	
	検 査 結 果	両耳異常なし	267	851	620	245	177	2,160
		片耳要精検	3	5	6	6	0	20
		両耳要精検	1	3	4	1	1	10
		不明	0	0	1	20	0	21
疾 病 ・ 発 達 状 況 (延人員)	異常なし (実人数)	217	475	517	168	82	1,459	
	異常あり (実人数)	64	396	125	105	99	789	
	疾 病 ・ 発 達 の 有 所 見 の 内 訳	骨・関節及び骨格異常	6	91	15	15	0	127
		股関節開排異常 (再掲)	4	53	14	15	0	86
		循環器	8	23	10	1	7	49
		呼吸器	4	1	0	0	0	5
		消化器	4	23	6	3	5	41
		神経・筋	0	2	1	3	3	9
		耳鼻・咽喉	0	14	10	14	23	61
		眼	1	9	4	5	6	25
		皮膚	36	109	12	42	45	244
		腎・泌尿器・性器	5	17	6	19	3	50
		代謝・内分泌	0	3	0	0	1	4
		血液	0	0	3	0	2	5
		染色体	0	2	0	0	0	2
		外表奇形	3	3	0	0	0	6
		低身長	0	0	1	0	1	2
		発達	0	95	18	7	23	143
		運動・精神発達 (再掲)	0	16	17	7	21	61
その他		0	150	56	12	0	218	

表8 乳児健康診査受診状況（集団方式） 2/2

（平成29年度）

		かほく市	白山市	野々市市	津幡町	内灘町	管内	
総合判定 <small>(実人数)</small>	異常なし	213	475	517	168	82	1,455	
	異常あり	68	396	125	105	99	793	
	異常ありの内訳	要指導	5	63	6	24	21	119
		要観察	22	130	54	22	40	268
		要精検	8	89	17	19	10	143
		要医療	7	10	0	11	1	29
		管理中	26	104	48	29	27	234
育児支援の要否 <small>(延人員)</small>	支援不要	241	761	628	248	159	2,037	
	要支援	40	110	14	25	22	211	
	要支援の内訳	① 強い育児不安、育児疲れ、孤立	20	41	4	15	9	89
		② 虐待・虐待疑い	0	2	1	0	2	5
		③ 不適切な育児行動（マルトリートメント）	0	4	1	0	3	8
		④ 若年の親	0	1	1	1	4	7
		⑤ ひとり親	0	7	0	1	0	8
		⑥ 外国人の母親	0	0	0	1	0	1
		⑦ 親の疾患・性格、薬物	0	24	3	8	2	37
		⑧ 経済・生活状況の不安定さ	0	2	0	0	0	2
		⑨ DV・家族の問題	2	7	3	0	2	14
		⑩ 児の疾病や障害	0	1	0	0	0	1
⑪ その他		20	36	4	0	0	60	

※平成30年5月末現在

資料) 母子保健事業報告書

- ① 主訴が多い。不安感が強い。疲労感が強い。育児ストレスが強い。親族・近隣友人からの孤立。
- ② 虐待歴あり。兄弟への虐待歴あり。関係機関からの事前情報あり。
- ③ 育児能力の問題。子供とのかかわりが少ない。偏った育児信念。体罰の肯定。育児知識の不足。発達に理解がない。事故防止不足。予防接種を受けさせていない。
- ④ 若年の親（10代の親）であって、支援が必要とされる人。
- ⑤ ひとり親であって、支援が必要とされる人。
- ⑥ 外国人の親であって、支援が必要とされる人。
- ⑦ 精神疾患、薬物・アルコール問題、脅迫的、うつ的、性格の問題、知的障害、成育歴の問題
- ⑧ 経済不安、無職、不安定な就労（転職の繰り返し、パート）、家事能力が低い、劣悪な生活環境



## (2-5)乳児健康診査（集団方式）による精密検査

表10 乳児健康診査（集団方式）による精密検査診断内容 1/2

(平成29年度)

		かほく市	白山市	野々市市	津幡町	内灘町	管内
要精密検査延対象数		8	105	17	19	10	159
受診者数		7	96	15	17	9	144
異常の有無	異常なし	6	74	12	14	6	112
	異常あり	1	22	3	3	3	32
受診率		87.5	91.4	88.2	89.5	90.0	90.6
異常発見数総計（延人員）		1	23	3	3	3	33
骨関節	臼蓋形成不全・疑い	0	5	0	0	0	5
	股関節脱臼・亜脱臼	0	1	0	0	0	1
	股関節開排制限	0	0	0	0	0	0
	内反足・外反足	0	0	0	0	0	0
	その他	0	0	0	0	0	0
	小計	0	6	0	0	0	6
循環器	心雑音	0	0	0	0	1	1
	先天性心疾患	0	0	0	0	0	0
	不整脈	0	0	0	0	0	0
	その他	0	0	0	0	0	0
	小計	0	0	0	0	1	1
呼吸器	喘息	0	0	0	0	0	0
	その他	0	0	0	0	0	0
	小計	0	0	0	0	0	0
消化器	そけいヘルニア	0	1	0	0	0	1
	その他	0	3	1	0	1	5
	小計	0	4	1	0	1	6
神経・筋	筋緊張異常	0	0	0	1	0	1
	中枢性協調障害	0	0	0	0	0	0
	脳性小児麻痺	0	0	0	0	0	0
	斜頸	0	0	0	0	0	0
	痙攣性疾患	0	0	0	0	0	0
	二分脊髄症	0	0	0	0	0	0
	その他	0	0	0	0	0	0
	小計	0	0	0	1	0	1
耳鼻咽喉	難聴・難聴疑い	0	0	1	0	0	1
	中耳炎	0	0	0	0	0	0
	その他	0	0	0	0	0	0
	小計	0	0	1	0	0	1

表10 乳児健康診査（集団方式）による精密検査診断内容 2/2

（平成29年度）

		かほく市	白山市	野々市市	津幡町	内灘町	管内
眼	遠視	0	0	0	0	0	0
	近視	0	0	0	0	0	0
	乱視	0	0	0	0	0	0
	眼位異常（斜視）	0	0	0	0	0	0
	眼位異常（斜位）	0	0	0	0	0	0
	眼振	0	0	0	0	0	0
	屈折異常	0	0	0	0	0	0
	眼瞼下垂	0	0	0	0	0	0
	睫毛、眼瞼内反、外反	0	1	0	0	0	1
	白内障	0	0	0	0	0	0
	鼻涙管閉塞	0	0	0	0	0	0
	その他	0	2	0	0	0	2
	小計	0	3	0	0	0	3
皮膚	湿疹	0	0	0	0	0	0
	アトピー性皮膚炎	0	0	0	0	0	0
	血管腫・母斑	0	3	0	1	0	4
	その他	0	3	0	0	0	3
	小計	0	6	0	1	0	7
腎泌尿器 ・器	停留睪丸	0	0	0	0	0	0
	陰嚢水腫	0	1	0	0	0	1
	包茎	0	0	0	1	0	1
	尿所見のみ	0	0	0	0	0	0
	腎疾患	0	0	0	0	0	0
	尿路感染症	0	0	0	0	0	0
	その他	1	0	0	0	0	1
	小計	1	1	0	1	0	3
血液	貧血	0	0	0	0	1	1
	その他	0	0	0	0	0	0
	小計	0	0	0	0	1	1
内分泌・代謝		0	0	0	0	0	0
染色体	ダウン症	0	0	0	0	0	0
	その他	0	0	0	0	0	0
	小計	0	0	0	0	0	0
外表奇形		0	0	0	0	0	0
その他		0	3	0	0	0	3
発達	運動発達遅滞	0	0	1	0	0	1
	精神発達遅滞	0	0	0	0	0	0
	その他	0	0	0	0	0	0
	小計	0	0	1	0	0	1

※平成30年5月末現在

資料) 母子保健事業報告書

## (2-6) 乳児健康診査受診率の推移

表11 乳児健康診査受診率

	平成24年度	平成25年度	平成26年度	平成27年度	平成28年度	平成29年度
石川県	98.9	98.6	98.6	98.7	99.0	98.7
管内	98.9	98.4	98.8	98.9	99.0	98.9
かほく市	99.7	99.2	98.1	99.6	99.2	98.6
白山市	99.5	98.7	98.8	99.3	99.3	99.0
野々市市	97.6	97.6	99.4	99.0	99.5	99.8
津幡町	98.9	98.5	98.9	98.0	97.8	97.8
内灘町	99.5	99.1	97.6	97.5	96.7	97.3

\*母子保健の主要指標

図1 乳児健康診査受診率

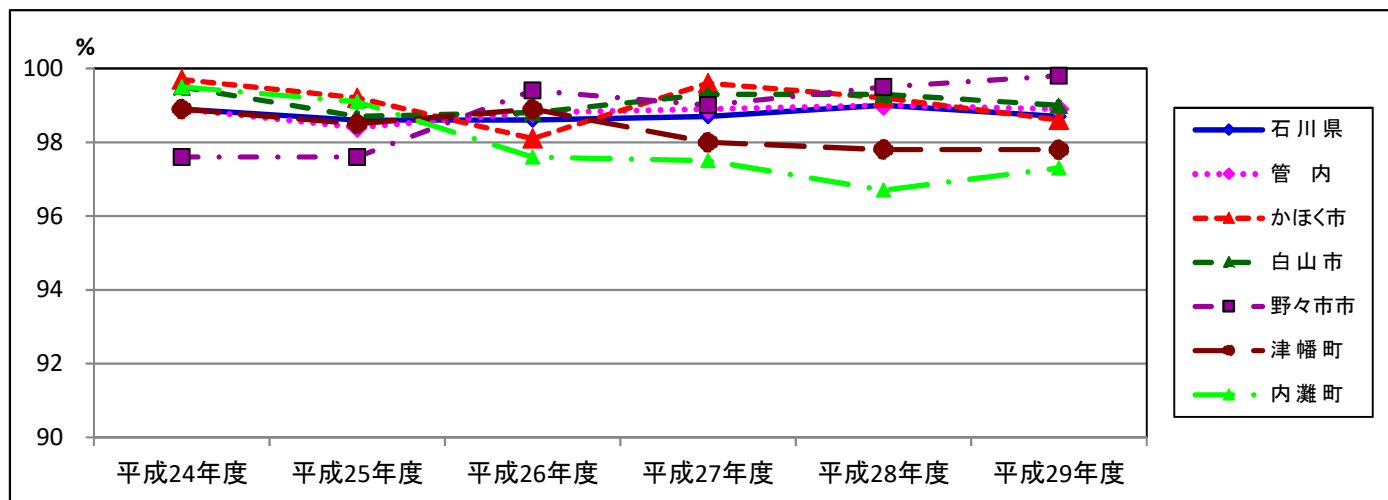

## (2-7) 乳児精密検査受診率の推移

表12 乳児精密検査受診率

	平成24年度	平成25年度	平成26年度	平成27年度	平成28年度	平成29年度
石川県	93.3	92.7	92.3	95.5	93.9	92.2
管内	95.2	91.7	93.7	100.0	95.1	90.6
かほく市	100.0	100.0	100.0	100.0	100.0	87.5
白山市	96.1	90.6	92.3	100.0	94.2	91.4
野々市市	80.0	100.0	100.0	100.0	100.0	88.2
津幡町	100.0	94.1	90.9	100.0	100.0	89.5
内灘町	100.0	80.0	100.0	100.0	75.0	90.0

\*母子保健の主要指標

図2 乳児精密検査受診率

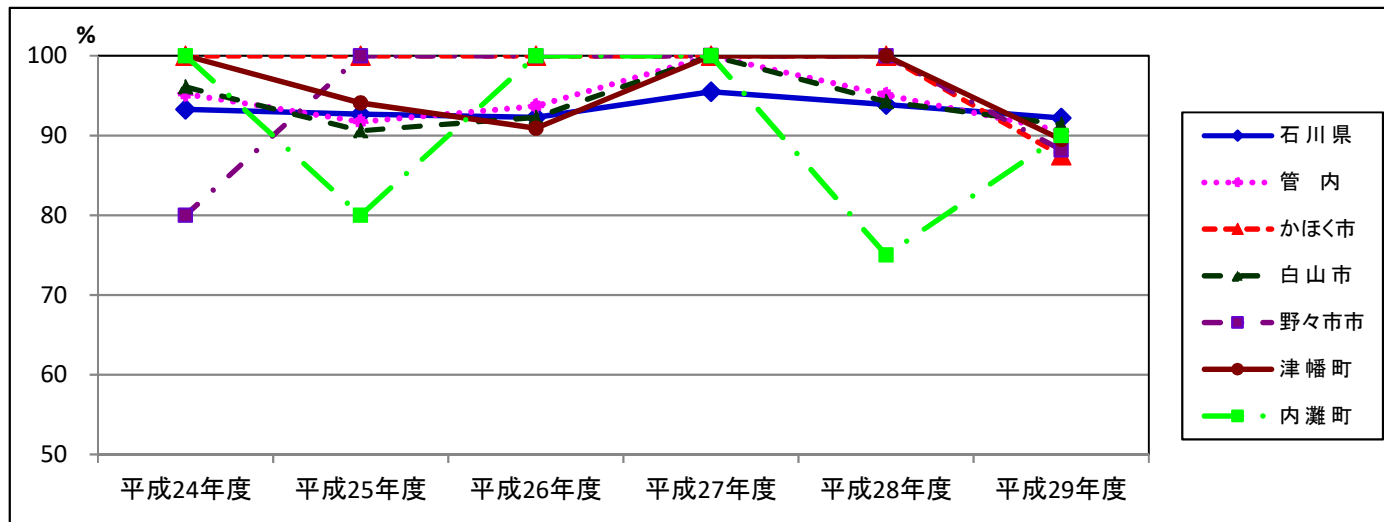

(3) 1歳6ヶ月児健康診査

(3-1) 1歳6ヶ月児健康診査受診状況

表13 1歳6ヶ月児健康診査受診状況 1/2

(平成29年度)

				かほく市	白山市	野々市市	津幡町	内灘町	管内		
対	象	人	員 <small>(実人数)</small>	289	965	610	311	205	2,380		
受	診	人	員 <small>(実人数)</small>	280	946	602	304	197	2,329		
受	診	率	%	96.9	98.0	98.7	97.7	96.1	97.9		
幼児の生活習慣	朝食の摂取状況	いつも食べている		264	869	560	285	182	2,160		
		食べていない時がある		14	69	42	17	14	156		
		食べていない		2	5	0	1	0	8		
		その他		0	0	0	0	0	0		
		未記入・不明		0	3	0	1	1	5		
	就寝時間	22時より前		235	804	511	246	152	1,948		
		22時より前時以降		45	141	89	58	45	378		
		未記入・不明		0	1	2	0	0	3		
	起床時間	8時より前		251	859	548	267	185	2,110		
		8時以降		29	86	53	37	12	217		
		未記入・不明		0	1	1	0	0	2		
	テレビ・ビデオの視聴時間 <small>(実人数)</small>	2時間未満		151	685	366	179	116	1,497		
		2時間以上		120	238	226	115	73	772		
		未記入・不明		9	23	10	10	8	60		
身長発育 <small>(実人数)</small>	カウプ指数	3パーセンタイル以下		5	22	12	3	0	42		
		3～97パーセンタイル未満		257	888	555	290	170	2,160		
		97パーセンタイル以上		18	36	35	11	27	127		
		未計測		0	0	0	0	0	0		
疾病・発達状況	疾病・発達の有所見の内訳	疾病	異常なし <small>(実人数)</small>	246	776	513	224	121	1,880		
			異常あり <small>(実人数)</small>	34	170	89	80	76	449		
		(再掲)	異常ありの内訳	骨・関節	2	24	5	3	4	38	
				循環器	1	11	7	4	5	28	
				呼吸器	0	1	1	5	6	13	
				消化器	1	6	2	2	1	12	
				神経・筋	0	5	2	1	2	10	
				耳鼻・咽喉	0	5	8	5	4	22	
				眼	3	9	4	4	4	24	
				皮膚	16	33	8	18	16	91	
				腎・泌尿器・性器	4	23	3	19	11	60	
				代謝・内分泌	0	2	0	2	1	5	
				血液	0	0	1	1	0	2	
				染色体	0	0	0	1	0	1	
	外表奇形	0	1	0	0	0	1				
	低身長	2	1	33	1	11	48				
	その他	7	68	30	28	25	158				
	(延人員)	発達	異常なし <small>(実人数)</small>	224	707	434	251	160	1,776		
			異常あり <small>(実人数)</small>	56	239	168	53	37	553		
			(再掲)	異常ありの内訳	運動発達の問題	3	8	6	8	7	32
					言語発達の問題	21	194	164	45	32	456
					精神発達の問題	23	14	2	6	0	45
					社会性発達の問題	11	40	10	8	5	74
多動傾向中心の発達障害					9	40	10	4	0	63	
自閉傾向中心の発達障害					2	0	0	4	5	11	
その他	0	28	0	0	0	28					

表13 1歳6ヶ月児健診受診状況 2/2

(平成29年度)

			かほく市	白山市	野々市市	津幡町	内灘町	管内	
総合判定	異常なし		(実人数) 191	587	381	186	96	1,441	
	異常あり		(実人数) 89	359	221	118	101	888	
	異常ありの内訳 (実人数)	要指導		0	15	2	2	7	26
		要観察		66	219	185	60	42	572
		要精検		3	59	8	4	21	95
		要医療		1	1	0	4	1	7
管理中			19	65	26	48	30	188	
育児支援の要否 (延人員)	支援不要		(実人数) 247	896	591	278	191	2,203	
	要支援		(実人数) 33	50	11	26	6	126	
	要支援の内訳	① 強い育児不安、育児疲れ、孤立		23	19	3	18	3	66
		② 虐待・虐待疑い		0	1	0	0	0	1
		③ 不適切な育児行動（マルトリートメント）		0	8	1	0	1	10
		④ 若年の親		0	1	0	1	0	2
		⑤ ひとり親		0	4	0	1	0	5
		⑥ 外国人の母親		1	1	3	0	0	5
		⑦ 親の疾患・性格、薬物		2	11	23	6	1	43
		⑧ 経済・生活状況の不安定さ		0	0	0	0	0	0
		⑨ DV・家族の問題		2	2	0	0	1	5
⑩ 児の疾病や障害		0	1	0	0	1	2		
⑪ その他		5	5	5	1	0	16		

※平成30年5月末現在

資料) 母子保健事業報告書

- ① 主訴が多い。不安感が強い。疲労感が強い。育児ストレスが強い。親族・近隣友人からの孤立。
- ② 虐待歴あり。兄弟への虐待歴あり。関係機関からの事前情報あり。
- ③ 育児能力の問題。子供とのかかわりが少ない。偏った育児信念。体罰の肯定。育児知識の不足。発達に理解がない。事故防止不足。予防接種を受けさせていない。
- ④ 若年の親（10代の親）であって、支援が必要とされる人。
- ⑤ ひとり親であって、支援が必要とされる人。
- ⑥ 外国人の親であって、支援が必要とされる人。
- ⑦ 精神疾患、薬物・アルコール問題、脅迫的、うつ的、性格の問題、知的障害、成育歴の問題
- ⑧ 経済不安、無職、不安定な就労（転職の繰り返し、パート）、家事能力が低い、劣悪な生活環境



(3-2) 1歳6ヶ月児健康診査未受診者の状況把握

表14 1歳6ヶ月児健康診査未受診者の状況把握

(平成29年度)

未受診者数	未受診者の対応状況							未受診者把握率 b+c+e/a %	区分	把握方法 (延人員)										未受診理由 (延人員)						支援の要否							
	実人員 a	次年度受診済み b	未受診者で現認できた者 c	内訳			①児の現認方法 *保健師もしくは関係機関による児の目視確認				②児の状況把握のための連絡方法 *保健師もしくは関係機関による児の目視確認をするために行った方法						児の理由			保護者の理由			支援不要 実人員 f	要支援 実人員 g	主な支援理由 (延人員)								
				未受診者で現認できなかった者 d	児の状況把握できた者 e	児の状況把握できなかった者 f	連絡しなかった者 g			家庭訪問	保育所訪問	来所・教室・その他の健診等	その他	家庭訪問	保育所訪問	来所・教室・その他の健診等	保護者への電話連絡	関係機関からの情報収集	未受診者連絡票等	その他	入院・施設入所中	医療機関管理中			保育所入所	その他	転出	実際には住んでいない	仕事が休めない	その他	児への支援	保護者への支援	その他
管内	51	21	20	10	7	3	0	94.1	c	7	7	1	5	/	/	/	/	/	/	/	0	8	2	1	0	0	7	5	11	9	2	7	1
/	/	/	/	/	/	/	/	/	e	/	/	/	/	1	0	0	6	1	0	0	0	0	0	1	2	2	1	1	1	0	0	0	
/	/	/	/	/	/	/	/	/	f	/	/	/	/	0	0	0	3	0	0	0	/	/	/	/	/	/	/	/	/	/	/	/	
かほく市	9	5	3	1	1			100.0	c	1	2			/	/	/	/	/	/		1	2				1	1	1	2		1	1	
/	/	/	/	/	/	/	/	/	e	/	/	/	/	/	/	1							1				1						
/	/	/	/	/	/	/	/	/	f	/	/	/	/	/	/	/	/	/	/	/	/	/	/	/	/	/	/	/	/	/	/	/	
白山市	19	11	2	6	3	3		84.2	c	1	1			/	/	/	/	/	/		2							2	1	1			
/	/	/	/	/	/	/	/	/	e	/	/	/	1	/	/	2	1							2		1	3						
/	/	/	/	/	/	/	/	/	f	/	/	/	/	/	/	3					/	/	/	/	/	/	/	/	/	/	/	/	
野々市市	8		8					100.0	c	4		4		/	/	/	/	/	/		2	1				2	4	6	2	2	1		
/	/	/	/	/	/	/	/	/	e	/	/	/	/	/	/	/	/	/	/	/	/	/	/	/	/	/	/	/	/	/	/	/	/
/	/	/	/	/	/	/	/	/	f	/	/	/	/	/	/	/	/	/	/	/	/	/	/	/	/	/	/	/	/	/	/	/	/
津幡町	7	3	1	3	3			100.0	c	1				/	/	/	/	/	/		1							1	1	1			
/	/	/	/	/	/	/	/	/	e	/	/	/	/	/	/	3								2		1	3						
/	/	/	/	/	/	/	/	/	f	/	/	/	/	/	/	/	/	/	/	/	/	/	/	/	/	/	/	/	/	/	/	/	/
内灘町	8	2	6					100.0	c		4	1	1	/	/	/	/	/	/		2					4		4	2		2		
/	/	/	/	/	/	/	/	/	e	/	/	/	/	/	/	/	/	/	/	/	/	/	/	/	/	/	/	/	/	/	/	/	/
/	/	/	/	/	/	/	/	/	f	/	/	/	/	/	/	/	/	/	/	/	/	/	/	/	/	/	/	/	/	/	/	/	/

(3-3) 1歳6ヶ月児精密検査

表15 1歳6ヶ月児精密検査による診断内容 1/2

(平成29年度)

		かほく市	白山市	野々市市	津幡町	内灘町	管内
要精密検査対象者数		3	66	8	4	21	102
受診者数		3	55	6	4	19	87
異常の有無	異常なし	0	18	2	3	4	27
	異常あり	3	37	4	1	15	60
受診率		100.0	83.3	75.0	100.0	90.5	85.3
異常発見件数総計(延人員)		3	38	4	1		62
骨関節	白蓋形成不全・疑い	0	0	0	0	0	0
	股関節脱臼・亜脱臼	0	0	0	0	0	0
	股関節開排制限	0	0	0	0	0	0
	内反足・外反足	0	1	0	0	0	1
	O脚・X脚	1	1	0	0	1	3
	ばち指	0	0	0	0	0	0
	下腿内捻	0	0	0	0	0	0
	内旋筋拘縮	0	0	0	0	0	0
	その他	0	2	0	0	2	4
小計	1	4	0	0	3	8	
循環器	心雑音	0	0	0	0	0	0
	先天性心疾患	0	0	0	0	0	0
	不整脈	0	0	0	0	0	0
	その他	0	0	0	0	0	0
小計	0	0	0	0	0	0	
呼吸器	喘息	0	0	0	0	0	0
	その他	0	0	0	0	0	0
小計	0	0	0	0	0	0	
消化器	そけいヘルニア	0	0	0	0	0	0
	臍ヘルニア	0	5	0	0	1	6
	その他	0	0	0	0	0	0
	小計	0	5	0	0	1	6
神経・筋	筋緊張異常	0	0	0	0	0	0
	中枢性協調障害	0	0	0	0	0	0
	脳性小児麻痺	0	0	0	0	0	0
	斜頸	0	0	0	0	0	0
	痙攣性疾患	0	0	0	0	0	0
	二分脊髄症	0	1	0	0	0	1
	その他	0	0	0	0	0	0
小計	0	1	0	0	0	1	
耳鼻咽喉	難聴・難聴疑い	0	0	0	0	0	0
	中耳炎	0	0	0	0	0	0
	外耳炎	0	0	0	0	0	0
	耳管狭窄症	0	0	0	0	0	0
	副鼻腔炎	0	0	0	0	0	0
	アデノイド	0	0	0	0	0	0
	扁桃肥大	0	0	0	0	0	0
	舌小帯短縮症	0	1	0	0	0	1
	その他	0	0	0	0	0	0
小計	0	1	0	0	0	1	

表15 1歳6ヶ月児精密検査による診断内容 2/2

(平成29年度)

		かほく市	白山市	野々市市	津幡町	内灘町	管内
眼	遠視	0	0	0	0	0	0
	近視	0	0	0	0	0	0
	弱視	0	0	0	0	0	0
	乱視	0	0	0	0	0	0
	眼位異常(斜視)	1	2	0	0	1	4
	眼位異常(斜位)	0	0	0	0	0	0
	眼振	0	0	0	0	0	0
	屈折異常	0	0	0	0	0	0
	眼瞼下垂	0	0	0	0	1	1
	過斜筋過動症	0	0	0	0	0	0
	調整緊張	0	0	0	0	0	0
	角膜炎	0	0	0	0	0	0
	結膜炎	0	0	0	0	0	0
	睫毛、眼瞼内反、外反	0	0	0	0	0	0
	白内障	0	0	0	0	0	0
	判定保留	0	1	0	0	0	1
	鼻涙管閉塞	0	0	0	0	0	0
	その他	0	0	0	0	0	0
小計		1	3	0	0	2	6
皮膚	湿疹	0	0	0	0	0	0
	アトピー性皮膚炎	0	0	0	0	0	0
	血管腫・母斑	0	2	0	0	0	2
	その他	0	2	0	0	0	2
小計		0	4	0	0	0	4
腎泌尿器性	停留睾丸	0	4	1	0	0	5
	陰嚢水腫	1	0	0	1	0	2
	包茎	0	0	0	0	0	0
	移動性睾丸	0	0	0	0	5	5
	精索水腫	0	1	0	0	0	1
	尿所見のみ	0	0	0	0	0	0
	腎疾患	0	0	0	0	0	0
	尿路感染症	0	0	0	0	0	0
	その他	0	9	0	0	0	9
小計		1	14	1	1	5	22
血液	貧血	0	0	0	0	0	0
	その他	0	0	0	0	0	0
	小計		0	0	0	0	0
内分泌・代謝	0	1	0	0	4	5	
染色体	ダウン症	0	0	0	0	0	0
	その他	0	0	0	0	0	0
	小計		0	0	0	0	0
外表奇形	0	0	0	0	0	0	
その他	0	1	1	0	0	2	
発達	運動発達遅滞	0	3	1	0	1	5
	言語発達遅滞	0	0	1	0	0	1
	精神発達遅滞	0	1	0	0	0	1
	社会性発達の障害	0	0	0	0	0	0
	多動傾向中心の発達障害	0	0	0	0	0	0
	自閉傾向中心の発達障害	0	0	0	0	0	0
	その他	0	0	0	0	0	0
小計		0	4	2	0	1	7

※平成30年5月末現在

資料) 母子保健事業報告書

### (3-4) 1歳6ヶ月児健康診査受診率の推移

表16 1歳6ヶ月児健康診査受診率

	平成24年度	平成25年度	平成26年度	平成27年度	平成28年度	平成29年度
石川県	97.0	96.8	97.5	97.8	98.2	98.3
管内	96.4	97.0	96.9	97.5	98.7	97.9
かほく市	98.2	97.9	96.8	95.0	97.9	96.9
白山市	95.8	96.9	98.1	98.1	98.5	98.0
野々市市	96.9	96.5	95.4	97.5	98.7	98.7
津幡町	95.1	97.9	95.7	97.5	99.4	97.7
内灘町	97.1	96.8	98.8	97.5	99.1	96.1

\*母子保健の主要指標

図3 1歳6ヶ月児健康診査受診率

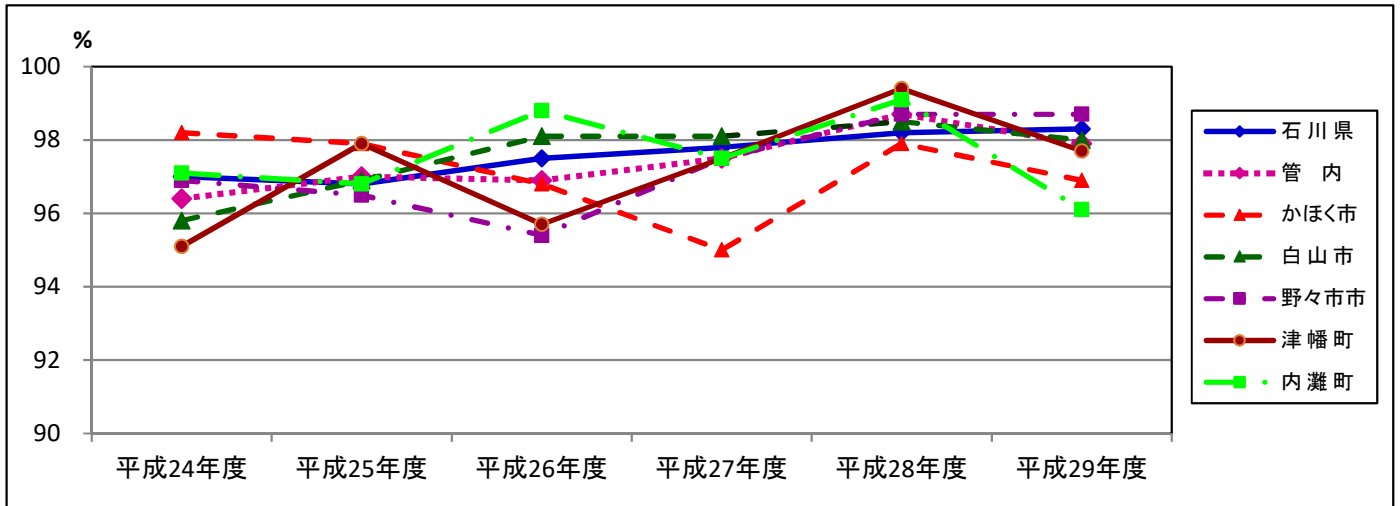

### (3-5) 1歳6ヶ月児精密検査受診率の推移

表17 1歳6ヶ月児精密検査受診率の推移

	平成24年度	平成25年度	平成26年度	平成27年度	平成28年度	平成29年度
石川県	87.5	85.0	86.3	77.6	84.7	85.9
管内	88.6	85.3	91.3	91.4	86.3	85.3
かほく市	100.0	91.3	100.0	89.5	100.0	100.0
白山市	70.6	84.4	90.9	90.3	83.0	83.3
野々市市	78.9	68.4	88.9	92.3	87.5	75.0
津幡町	100.0	100.0	60.0	100.0	80.0	100.0
内灘町	100.0	90.5	100.0	92.9	94.1	90.5

\*母子保健事業報告書

図4 1歳6ヶ月児精密検査受診率

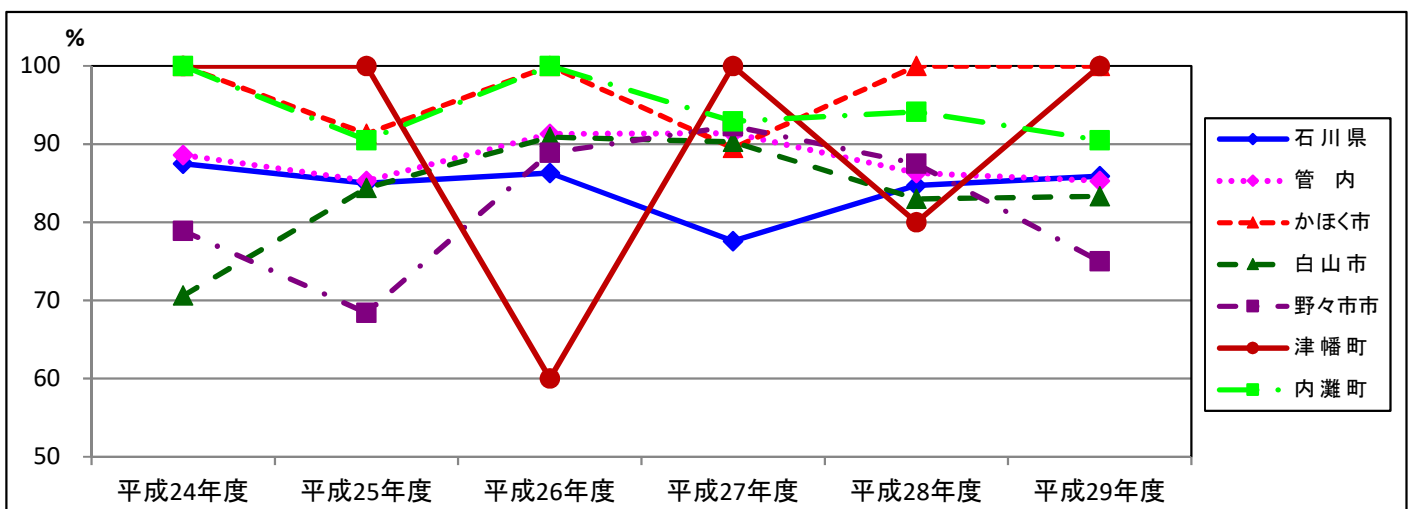

(3-6) 1歳6ヶ月児健康診査未受診者の把握率

表18 1歳6ヶ月児健康診査未受診者把握率の推移

	平成24年度	平成25年度	平成26年度	平成27年度	平成28年度	平成29年度
石川県	100.0	100.0	98.8	100.0	97.6	96.8
管内	100.0	100.0	100.0	100.0	96.9	94.1
かほく市	100.0	100.0	100.0	100.0	100.0	100.0
白山市	100.0	100.0	100.0	100.0	92.9	84.2
野々市市	100.0	100.0	100.0	100.0	100.0	100.0
津幡町	100.0	100.0	100.0	100.0	100.0	100.0
内灘町	100.0	100.0	100.0	100.0	100.0	100.0

\*母子保健事業報告書

図5 1歳6ヶ月児健康診査未受診者把握率の推移

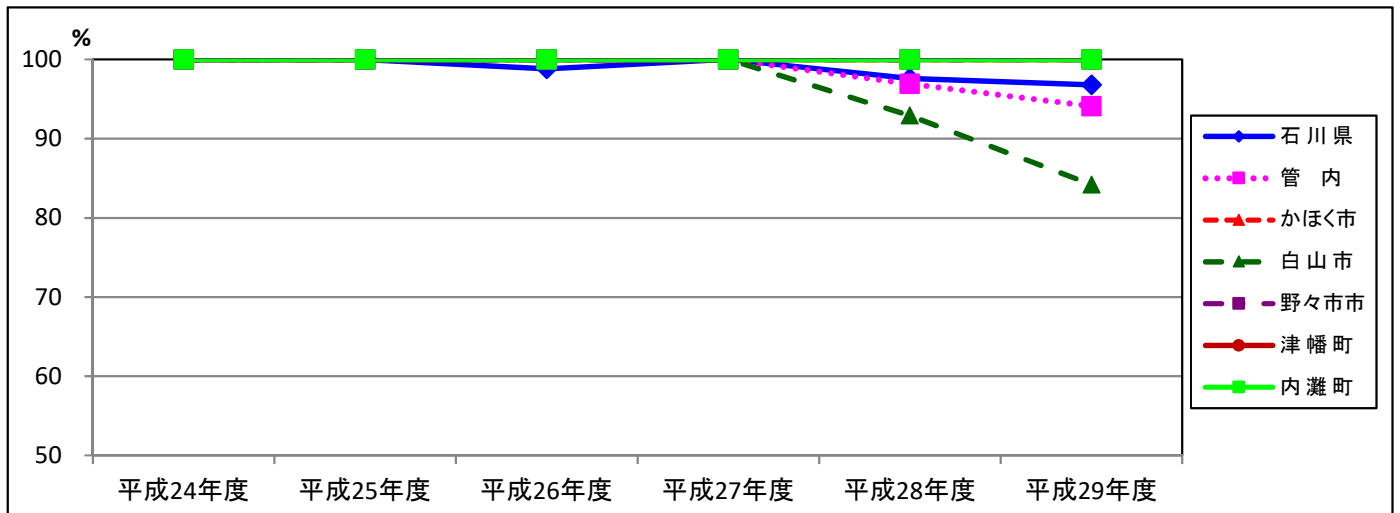

(4) 3歳児健康診査  
 (4-1) 3歳児健康診査受診状況

表19 3歳児健康診査受診状況 1/2

(平成29年度)

			かほく市	白山市	野々市市	津幡町	内灘町	管内	
対	象	人 員 (実人数)	294	935	573	308	245	2,355	
受	診	人 員 (実人数)	286	897	563	299	243	2,288	
受	診	率 %	97.3	95.9	98.3	97.1	99.2	97.2	
幼児の生活習慣 (実人数)	朝食の摂取状況	いつも食べている	265	776	492	263	206	2,002	
		食べていない時がある	19	117	70	32	36	274	
		食べていない	2	3	0	2	1	8	
		その他	0	0	1	0	0	1	
		未記入・不明	0	1	0	2	0	3	
	就寝時間	22時より前	184	643	436	190	162	1,615	
		22時より前時以降	102	252	123	108	81	666	
		未記入・不明	0	2	4	1	0	7	
	起床時間	8時より前	267	834	537	283	225	2,146	
		8時以降	19	61	25	13	18	136	
		未記入・不明	0	2	1	3	0	6	
	テレビ・ビデオの視聴時間	2時間未満	120	627	309	126	102	1,284	
		2時間以上	156	262	239	166	139	962	
未記入・不明		10	8	15	7	2	42		
身長発育 (実人数)	カウプ指数	3パーセント以下	7	14	4	5	1	31	
		3～97パーセント未満	271	864	550	286	227	2,198	
		97パーセント以上	8	17	9	7	15	56	
		未計測	0	2	0	1	0	3	
尿検査	検査 総数		275	838	540	298	241	2,192	
	蛋白+以上		1	12	7	3	4	27	
	糖±以上		0	2	1	1	0	4	
疾病・発達状況 (延人員)	疾病 異常ありの内訳	異常なし (実人数)	223	707	471	199	110	1,710	
		異常あり (実人数)	63	190	92	100	133	578	
		(再掲)	骨・関節	4	14	2	1	0	21
			循環器	7	6	4	4	12	33
			呼吸器	4	1	1	3	7	16
			消化器	2	2	0	0	13	17
			神経・筋	0	2	3	3	3	11
			耳鼻・咽喉	10	23	9	18	7	67
			眼	15	80	22	33	19	169
			皮膚	17	11	5	10	12	55
			腎・泌尿器・性器	9	45	20	20	61	155
			代謝・内分泌	1	2	0	2	1	6
			血液	0	0	0	0	2	2
			染色体	1	0	0	0	0	1
	外表奇形	0	0	0	0	0	0		
	低身長	3	12	21	0	10	46		
	その他	3	19	9	11	20	62		
	発達 (再掲)	異常なし	232	835	522	257	192	2,038	
		異常あり	54	62	41	42	51	250	
		(再掲)	運動発達の問題	3	3	5	1	6	18
			言語発達の問題	15	35	30	24	32	136
			精神発達の問題	29	5	5	17	11	67
			社会性発達の問題	13	26	13	23	16	91
多動傾向中心の発達障害			12	19	9	16	10	66	
自閉傾向中心の発達障害			1	7	4	7	6	25	
その他	0	0	3		0	3			

表19 3歳児健康診査受診状況 2/2

(平成29年度)

		かほく市	白山市	野々市市	津幡町	内灘町	管内	
総合判定	異常なし (実人数)	180	644	443	170	87	1,524	
	異常あり (実人数)	106	253	120	129	156	764	
	異常ありの内訳 (実人数)	要指導	0	13	5	3	10	31
		要観察	58	24	33	44	75	234
		要精検	31	153	40	49	42	315
		要医療	0	2	0	4	2	8
管理中	17	59	42	29	27	174		
育児支援の要否 (延人員)	支援不要 (実人数)	259	862	557	282	235	2,195	
	要支援 (実人数)	27	35	6	17	8	93	
	要支援の内訳	① 強い育児不安、育児疲れ、孤立	16	16	3	8	4	47
		② 虐待・虐待疑い	0	1	0	1	1	3
		③ 不適切な育児行動 (マルトリートメント)	1	3	0	0	1	5
		④ 若年の親	0	0	0	0	0	0
		⑤ ひとり親	1	2	0	0	0	3
		⑥ 外国人の母親	0	0	0	0	0	0
		⑦ 親の疾患・性格、薬物	2	6	1	6	2	17
		⑧ 経済・生活状況の不安定さ	0	2	1	0	0	3
		⑨ DV・家族の問題	0	6	0	2	0	8
⑩ 児の疾病や障害	1	1	1	0	0	3		
⑪ その他	7	2	2	1	0	12		

※平成30年5月末現在

資料) 母子保健事業報告書

- ① 主訴が多い。不安感が強い。疲労感が強い。育児ストレスが強い。親族・近隣友人からの孤立。
- ② 虐待歴あり。兄弟への虐待歴あり。関係機関からの事前情報あり。
- ③ 育児能力の問題。子供とのかかわりが少ない。偏った育児信念。体罰の肯定。育児知識の不足。発達に理解がない。事故防止不足。予防接種を受けさせていない。
- ④ 若年の親（10代の親）であって、支援が必要とされる人。
- ⑤ ひとり親であって、支援が必要とされる人。
- ⑥ 外国人の親であって、支援が必要とされる人。
- ⑦ 精神疾患、薬物・アルコール問題、脅迫的、うつ的、性格の問題、知的障害、成育歴の問題
- ⑧ 経済不安、無職、不安定な就労（転職の繰り返し、パート）、家事能力が低い、劣悪な生活環境





## (4-3) 3歳児精密検査

表21 3歳児精密検査による診断内容 1/2

(平成29年度)

		かほく市	白山市	野々市市	津幡町	内灘町	管内
要精密検査対象者数		36	180	40	51	42	349
受診者数※		35	130	29	38	32	264
異常の有無	異常なし	18	43	11	13	18	103
	異常あり	17	87	18	25	14	161
受診率		97.2	72.2	72.5	74.5	76.2	75.6
異常発見数 総計(延人員)		22	89	25	30	14	180
骨関節	臼蓋形成不全・疑い		0	0			0
	股関節脱臼・亜脱臼		0	0			0
	股関節開排制限		0	0			0
	内反足・外反足		0	0			0
	O脚・X脚		0	0			0
	ばち指		0	0			0
	下腿内捻		0	0			0
	内旋筋拘縮		0	0			0
	その他		5	1			6
	小計	0	5	1	0	0	6
循環器	心雑音		0	0			0
	先天性心疾患		0	0			0
	不整脈		0	0			0
	その他		0	0		1	1
小計	0	0	0	0	1	1	
呼吸器	喘息		0	0			0
	その他		0	0			0
	小計	0	0	0	0	0	0
消化器	そけいヘルニア		0	1			1
	臍ヘルニア		0	0			0
	その他		1	0			1
	小計	0	1	1	0	0	2
神経・筋	筋緊張異常		0	0			0
	中枢性協調障害		0	0			0
	脳性小児麻痺		0	0			0
	斜頸		0	0			0
	痙攣性疾患		0	0		3	3
	二分脊髄症		0	0			0
	その他		0	0			0
小計	0	0	0	0	3	3	
耳鼻咽喉	難聴・難聴疑い		1	1	2		4
	中耳炎	3	2	0	2		7
	外耳炎		0	0			0
	耳管狭窄症		1	0			1
	副鼻腔炎		0	0			0
	アデノイド		0	0			0
	扁桃肥大		0	0			0
	舌小帯短縮症		0	0			0
	その他		0	0			0
	小計	3	4	1	4	0	12

表21 3歳児精密検査による診断内容 2/2

(平成29年度)

		かほく市	白山市	野々市市	津幡町	内灘町	管内
眼	遠視	2	2	0	5	1	10
	近視	0	2	0	1	1	4
	弱視	3	22	3	2		30
	乱視	1	9	3	11	5	29
	眼位異常(斜視)	1	0	2		1	4
	眼位異常(斜位)	0	1	0			1
	眼振	0	0	0			0
	屈折異常	0	1	0			1
	眼瞼下垂	0	0	0			0
	過斜筋過動症	0	0	0			0
	調整緊張	0	0	0			0
	角膜炎	0	0	1			1
	結膜炎	0	0	0			0
	睫毛、眼瞼内反、外反	0	1	1			2
	白内障	0	0	0			0
	判定保留	0	0	0			0
	鼻涙管閉塞	0	0	0			0
	その他	0	2	0	1		3
	小計		7	40	10	20	8
皮膚	湿疹	0	0	0			0
	アトピー性皮膚炎	0	0	0			0
	血管腫・母斑	0	0	0			0
	その他	0	0	0			0
	小計		0	0	0	0	0
泌尿器・器	停留睾丸	0	0	0	1		1
	陰嚢水腫	0	2	0	1		3
	包茎	0	0	1			1
	移動性睾丸	4	3	0			7
	精索水腫	0	0	0			0
	尿所見のみ	0	4	1		2	7
	腎疾患	0	3	0			3
	尿路感染症	0	2	0			2
	その他	1	4	0	2		7
小計		5	18	2	4	2	31
血液	貧血	0	0	0			0
	その他	0	0	0			0
	小計		0	0	0	0	0
内分泌・代謝		1	0	0	0		1
染色体	ダウン症	0	0	0			0
	その他	0	0	0			0
	小計		0	0	0	0	0
外表奇形		0	0	0	0	0	0
その他		0	4	5	0		9
発達	運動発達遅滞	1	1	0			2
	言語発達遅滞	4	4	1			9
	精神発達遅滞	0	5	1	1		7
	社会性発達の障害	1	7	2	1		11
	多動傾向中心の発達障害	0	1	0			1
	自閉傾向中心の発達障害	1	6	2	1		10
	その他		0	1			1
小計		6	17	5	2	0	30

※平成30年5月末現在

資料) 母子保健事業報告書

#### (4-4) 3歳児健康診査受診率の推移

表22 3歳児健康診査受診率の推移

	平成24年度	平成25年度	平成26年度	平成27年度	平成28年度	平成29年度
石川県	96.6	96.7	96.8	97.1	97.6	97.7
管内	96.3	96.6	96.5	97.5	97.4	97.2
かほく市	98.4	98.9	96.5	96.3	96.2	97.3
白山市	96.8	96.9	97.8	98.0	97.9	95.9
野々市市	96.4	95.6	95.3	96.7	96.6	98.3
津幡町	93.6	94.5	94.7	97.8	97.0	97.1
内灘町	95.6	97.8	96.7	99.5	99.6	99.2

\*母子保健の主要指標

図6 3歳児健康診査受診率の推移

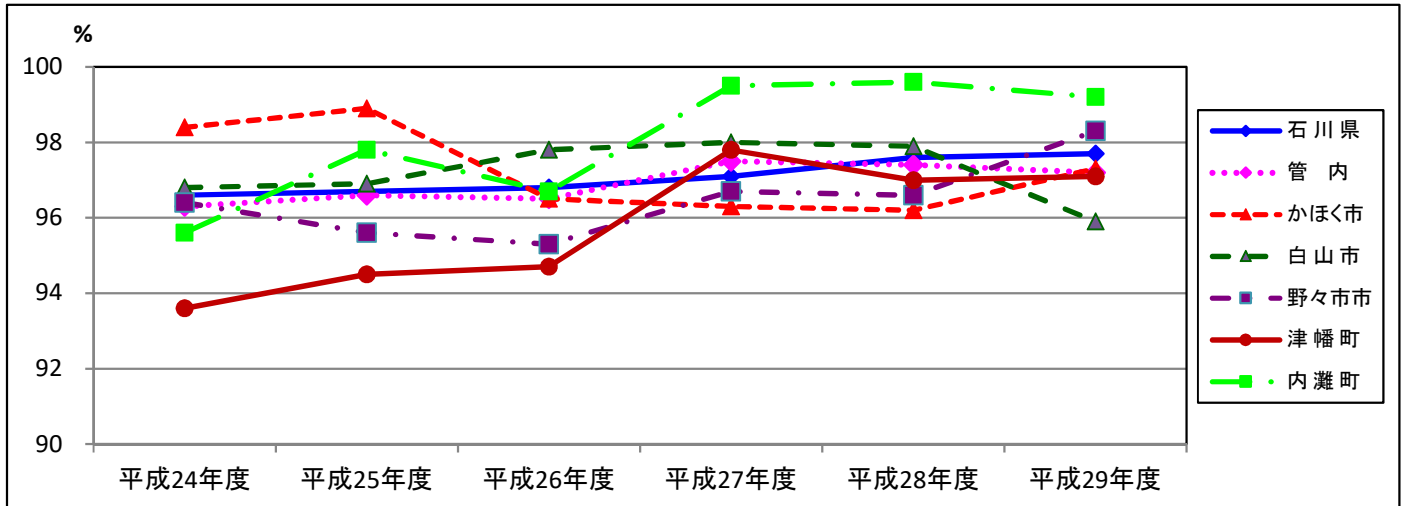

#### (4-5) 3歳児精密検査受診率

表23 3歳児精密検査受診率

	平成24年度	平成25年度	平成26年度	平成27年度	平成28年度	平成29年度
石川県	77.0	77.0	74.8	74.0	74.3	67.5
管内	79.7	79.7	78.0	76.6	78.6	75.6
かほく市	100.0	92.3	93.8	75.0	85.0	97.2
白山市	79.4	79.6	80.1	77.3	78.6	72.2
野々市市	76.6	74.3	61.5	71.2	69.8	72.5
津幡町	81.0	87.5	86.4	75.0	75.0	74.5
内灘町	81.1	73.5	87.9	84.2	91.2	76.2

\*母子保健事業報告書

図7 3歳児精密検査受診率

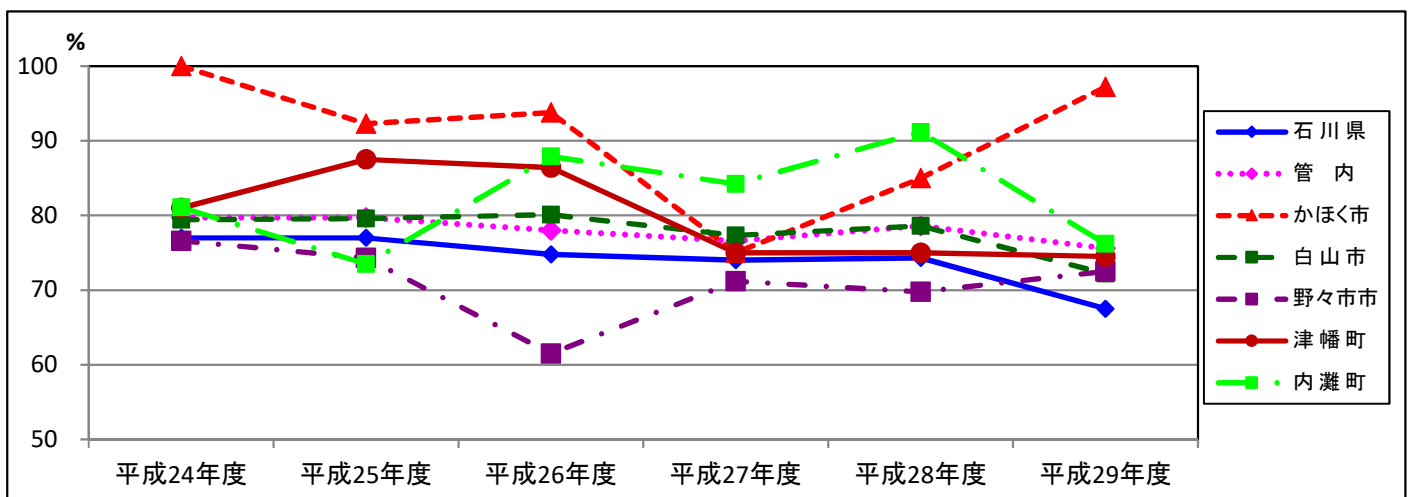

(4-6) 3歳児健康診査未受診者把握率の推移

表24 3歳児健康診査未受診者把握率の推移

	平成24年度	平成25年度	平成26年度	平成27年度	平成28年度	平成29年度
石川県	100.0	98.7	99.7	98.6	99.1	97.2
管内	100.0	96.4	100.0	100.0	100.0	98.5
かほく市	100.0	100.0	100.0	100.0	100.0	100.0
白山市	100.0	100.0	100.0	100.0	100.0	94.7
野々市市	100.0	100.0	100.0	100.0	100.0	100.0
津幡町	100.0	84.2	100.0	100.0	100.0	111.1
内灘町	100.0	100.0	100.0	100.0	100.0	100.0

\*母子保健の主要指標

図8 3歳児健康診査未受診者把握率の推移

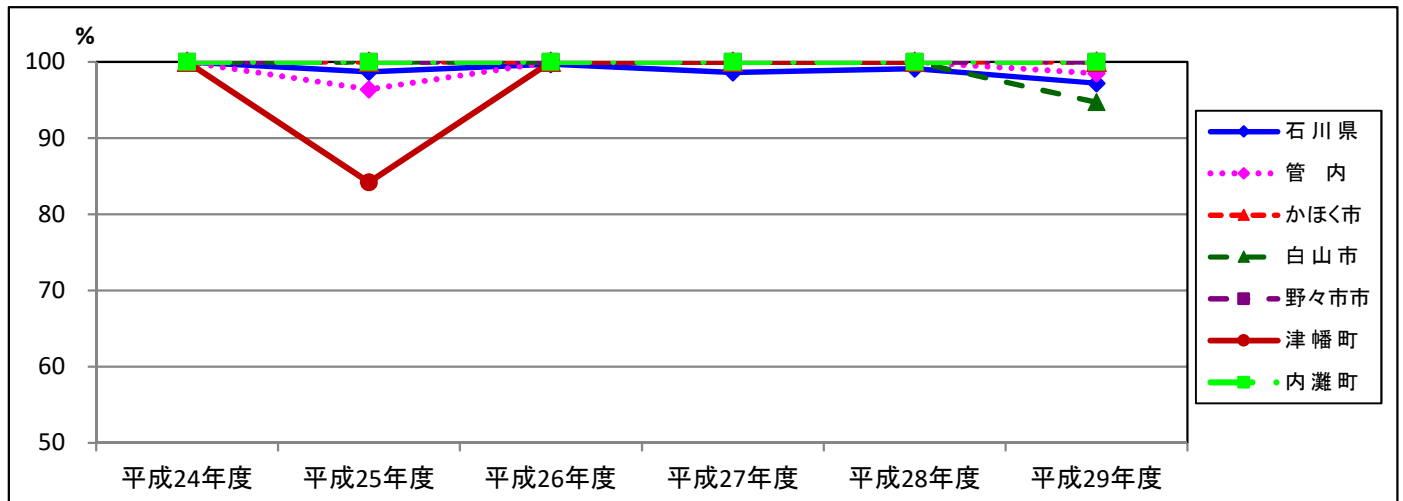

(5) 歯科健康診査  
 (5-1) 妊婦歯科健康診査

表25 妊婦歯科健康診査

(平成29年度)

	対象人員 人	受診人員 人	受診率 %	歯の状況									歯科疾患の状況							全身疾患 人		
				現在歯数 本	う歯		口腔清潔			歯牙沈着物			歯周疾患			不正咬合 延人	歯の形の異常 延人	歯数異常 延人	口腔粘膜疾患 延人		その他 延人	
					処置歯数 本	未処置歯数 本	よくできる 人	普通 人	悪い 人	不明 人	あり 人	なし 人	不明 人	歯肉炎 延人	歯槽膿漏 延人							妊娠性エブリス 延人
管内	1,518	514	33.9	14,667	4,301	622	131	272	30	81	283	174	57	182	24	0	36	0	3	4	5	0
かほく市	261	62	23.8	1,774	342	29				62	12	50		4							1	
白山市	810	330	40.7	9,415	2,939	443	97	204	22	7	214	110	6	178	24		28		3		4	
野々市市																						
津幡町	242	76	31.4	2,170	690	92	25	41	7	3	57	14	5									
内灘町	205	46	22.4	1,308	330	58	9	27	1	9			46				8			4		

注) 1. 「現在歯数」は、現在残っている歯の数を、「う歯」は、処置歯と未処置歯に分けて記載すること。  
 2. 「口腔清潔」は、歯磨きの状況について、「歯牙沈着物」は、沈着物の有無について記載すること。  
 3. 「全身疾患」は、歯科に影響を及ぼす全身性の疾患で、例えば糖尿病、白血病などを記載すること。

(5-2) 1歳6ヶ月児歯科健康診査

表26 1歳6ヶ月児歯科健康診査

(平成29年度)

	対象者数 人	受診者数 人	受診率 %	う歯のない者				う歯のある者					う歯総数 本	うち処置歯数 本	う蝕有病者率 %	一人平均う歯数 本	軟組織の異常 人	咬合異常 人	その他の異常 人
				O1型 人	O2型 人	不詳 人	計 人	A型 人	B型 人	C型 人	不詳 人	計 人							
管内	2,384	2,329	97.7	2,000	306	6	2,312	15	1	0	1	17	46	0	0.7	0.02	13	100	45
かほく市	289	280	96.9	160	119		279	1				1	2		0.4	0.01		2	1
白山市	965	946	98.0	855	82	3	940	5			1	6	14		0.6	0.01	4	40	22
野々市市	614	602	98.0	514	83		597	4	1			5	16		0.8	0.03	7	42	22
津幡町	311	304	97.7	301			301	3				3	10		1.0	0.03		10	
内灘町	205	197	96.1	170	22	3	195	2				2	4		1.0	0.02	2	6	

(5-3) 3歳児歯科健康診査

表27 3歳児歯科健康診査

(平成29年度)

	対象者数 人	受診者数 人	受診率 %	う歯のない者 ③ O型 人	う歯のある者						う歯の総数 本	うち処置歯数 本	う蝕有病者率 %	一人平均う歯数 本	軟組織の異常 人	咬合異常						その他の異常 人	
					A型 人	B型 人	C1型 人	C2型 人	不詳 人	計 ④ 人						内訳							
																反対咬合 人	上顎前突過蓋 人	開咬 人	叢生 人	正中離開 人	その他 人		
管内	2,356	2,288	97.1	1,998	222	52	5	4	7	290	833	165	12.7	0.36	13	195	102	25	32	21	2	14	30
かほく市	294	286	97.3	258	23	5				28	70	6	9.8	0.24		11	9		1			1	
白山市	935	897	95.9	788	77	18	4	3	7	109	342	52	12.2	0.38	6	87	49	12	13	6	1	6	8
野々市市	574	563	98.1	480	70	11	1	1		83	213	25	14.7	0.38	3	53	20	7	17	8	1	1	17
津幡町	308	299	97.1	256	33	10				43	127	69	14.4	0.42		24	18	3	1			2	5
内灘町	245	243	99.2	216	19	8				27	81	13	11.1	0.33	4	20	6	3		7		4	

(6) 新生児訪問率 (市町実施分)

表28 新生児訪問率 (市町実施分) (%)

	平成24年度	平成25年度	平成26年度	平成27年度	平成28年度	平成29年度
石川県	96.3	97.5	98.0	98.6	99.5	99.5
管内	96.0	96.4	98.5	96.7	100.0	99.4
かほく市	99.3	100.0	96.2	98.8	100.0	100.0
白山市	91.0	92.7	100.0	94.9	100.0	100.0
野々市市	100.0	100.0	100.0	100.0	100.0	100.0
津幡町	100.0	100.0	95.7	100.0	100.0	100.0
内灘町	96.3	91.4	95.3	87.1	100.0	92.9

\*母子保健の主要指標

図9 新生児訪問率の推移(市町実施分)

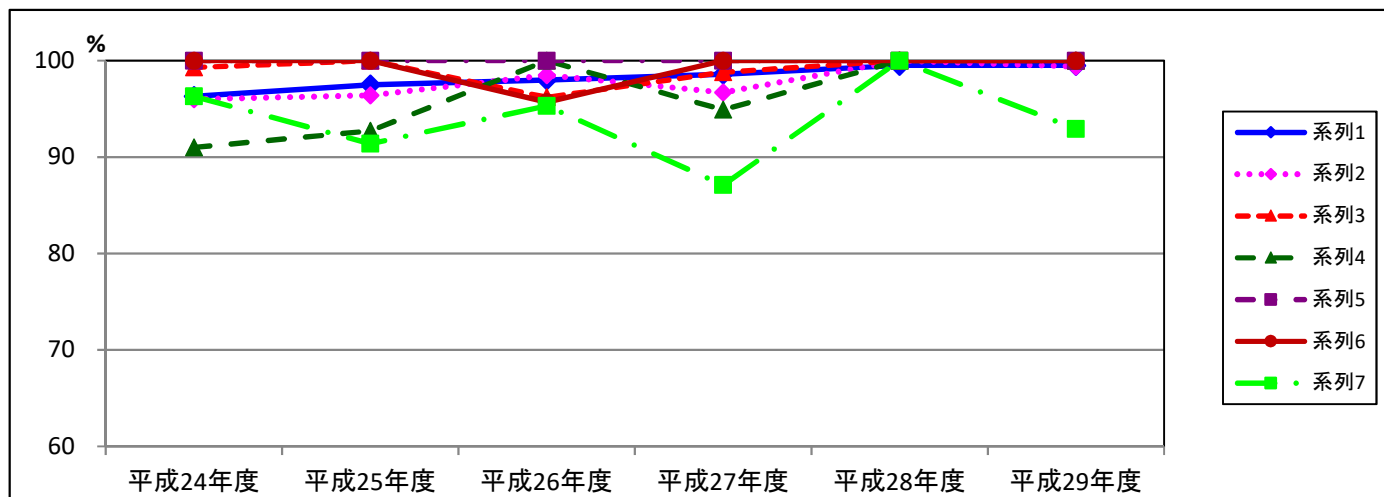







(8) 母体保護

(8-1) 人工妊娠中絶

表30 人工妊娠中絶件数 (年齢階級、妊娠週別) (平成29年)

		総数	20歳未満	20～24歳	25～29歳	30～34歳	35～39歳	40～44歳	45～49歳	50歳以上
総数		394	27	81	73	82	88	40	3	-
週数	7週以前	236	11	45	44	57	51	27	1	-
	8～11週	158	16	36	29	25	37	13	2	-
	12～15週									
	16～19週									
	20～21週									

※ 週数不明1人

\* 管内医療機関報告数

表31 人工妊娠中絶件数年次推移

	総数	7週以前	8～11週	12～15週	16～19週	20～21週	不詳
平成15年	328	250	72	2	2	2	-
平成16年	323	263	56	1	1	2	-
平成17年	304	224	77	1	1	1	-
平成18年	292	215	77	-	-	-	-
平成19年	267	186	81	-	-	-	-
平成20年	236	174	62	-	-	-	-
平成21年	251	188	63	-	-	-	-
平成22年	210	155	55	-	-	-	-
平成23年	282	187	95	-	-	-	-
平成24年	331	206	125	-	-	-	-
平成25年	354	218	136	-	-	-	-
平成26年	404	226	177	1	-	-	-
平成27年	368	221	146	-	-	1	-
平成28年	374	213	157	0	2	-	2
平成29年	395	236	158	-	-	-	1

\* 管内医療機関報告数

(8-2) 不妊手術

表32 不妊手術実施状況 (平成29年)

		総数	20歳未満	20～24歳	25～29歳	30～34歳	35～39歳	40～44歳	45～49歳	50歳以上
総数		7				6	1			
男										
女		7				6	1			

\* 管内医療機関報告数

※表1～4は管内医療機関で実施された人工妊娠中絶及び不妊手術の件数であり、管内の人工妊娠中絶及び不妊手術の全数を把握したものではない。

