３　主　要　死　因

3　主要死因

（1）悪性新生物

表1　死亡数の推移　（人）

	H26年	H27年	H28年	H29年	H30年	R1年	R2年	R3年	R4年	R5年	R6年
石 川 県	3,535	3,483	3,517	3,577	3,530	3,525	3,625	3,509	3,587	3,566	3,547
管 内 計	699	638	669	694	695	692	769	662	727	718	697
かほく市	100	112	100	109	117	109	109	95	110	116	102
白 山 市	313	287	300	307	317	306	362	294	321	326	313
野々市市	105	92	102	99	99	104	113	112	104	105	112
津 幡 町	105	86	97	95	93	106	111	96	109	107	98
内 灘 町	76	61	70	84	69	67	74	65	83	64	72

資料：衛生統計年報

表2　死亡率（人口10万対）の推移

	H26年	H27年	H28年	H29年	H30年	R1年	R2年	R3年	R4年	R5年	R6年
石 川 県	308.8	304.3	308.9	315.5	313.0	314.5	324.4	315.9	325.7	326.9	329.0
管 内 計	267.4	244.5	256.4	265.6	265.7	264.5	292.3	251.5	276.7	274.1	266.4
かほく市	293.4	329.5	294.2	319.6	341.6	316.5	315.1	274.2	316.7	333.2	292.8
白 山 市	289.0	264.2	276.0	282.2	291.3	281.8	332.3	270.9	296.9	302.7	291.7
野々市市	189.3	168.0	186.0	180.0	178.4	186.4	199.4	196.1	181.5	183.4	194.6
津 幡 町	285.7	233.7	264.5	258.6	254.5	290.4	302.7	261.2	297.4	293.4	269.0
内 灘 町	283.9	227.6	261.8	315.1	260.7	254.8	282.1	248.6	319.5	248.5	282.8

資料：衛生統計年報

表3　年齢調整死亡率（人口10万対：直接法）の推移

	H26年	H27年	H28年	H29年	H30年	R1年	R2年	R3年	R4年	R5年	R6年
石 川 県	124.2	121.1	120.0	116.7	112.6	108.9	281.5	272.5	271.8	269.5	266.4
管 内 計	131.4	114.3	114.0	117.0	112.8	106.3	298.5	254.5	268.6	264.0	252.9
かほく市	116.3	125.4	114.2	108.0	115.5	108.0	282.6	238.2	265.9	275.1	246.7
白 山 市	134.9	112.1	111.5	123.8	110.7	104.4	318.6	254.1	268.6	271.5	258.0
野々市市	121.2	111.9	107.7	103.5	106.9	103.3	261.7	261.5	226.1	233.5	232.1
津 幡 町	150.9	111.5	124.3	108.3	124.0	119.7	318.5	277.7	304.8	292.6	259.9
内 灘 町	133.3	111.3	122.5	134.7	110.2	97.9	280.4	248.5	298.7	226.6	266.9

資料：衛生統計年報

※算出にあたる基準人口は、H22年～R1年は昭和60年モデル人口を使用し、R2年～は平成27年モデル人口を使用している。

※基準人口の改定に向けた検討会によると、平成27年モデル人口に基づく年齢調整死亡率は、昭和60年モデル人口に基づくものより３倍程度上昇すると言われている。

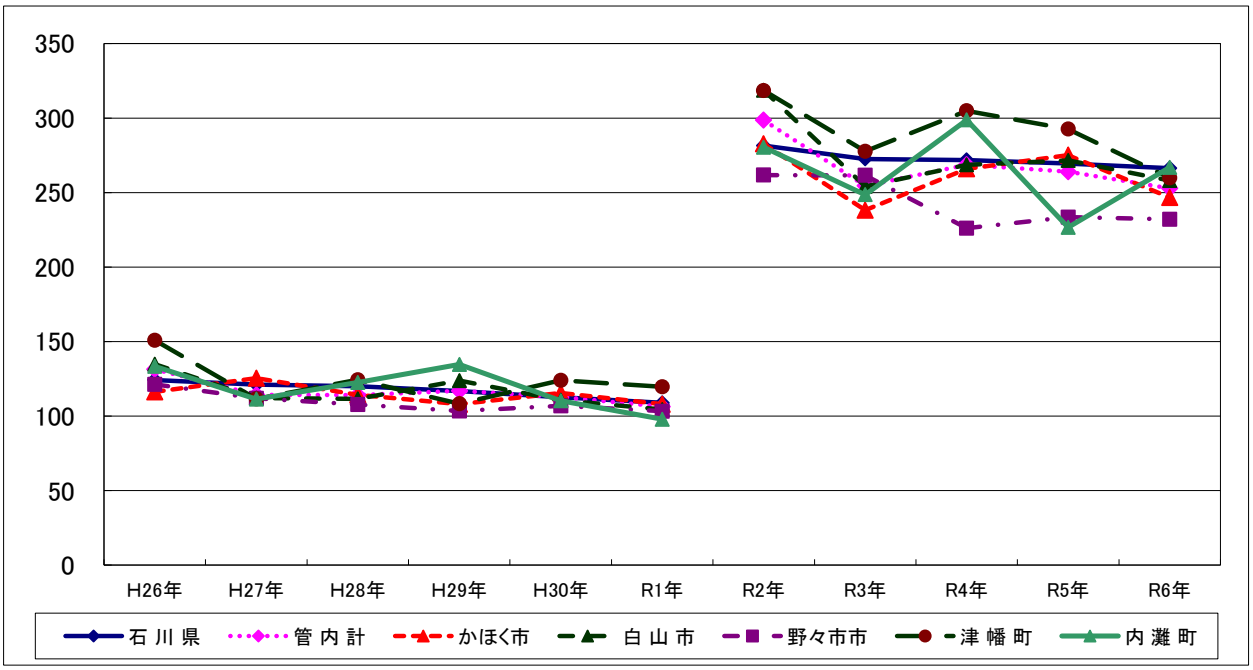

(1-1) 胃

表4　死亡数の推移　（人）

	H26年	H27年	H28年	H29年	H30年	R1年	R2年	R3年	R4年	R5年	R6年
石 川 県	480	487	452	436	461	435	416	402	417	387	351
管 内 計	107	93	90	88	116	86	92	78	79	88	75
かほく市	18	24	15	15	25	11	14	15	16	10	10
白 山 市	48	29	40	36	44	43	45	31	33	45	30
野々市市	17	15	8	13	12	7	11	14	10	9	16
津 幡 町	11	15	16	14	15	13	15	10	11	19	12
内 灘 町	13	10	11	10	20	12	7	8	9	5	7

資料：衛生統計年報

表5　死亡率(人口10万対)の推移

	H26年	H27年	H28年	H29年	H30年	R1年	R2年	R3年	R4年	R5年	R6年
石 川 県	41.9	42.5	39.7	38.5	40.9	38.8	37.2	36.2	37.9	35.5	32.6
管 内 計	40.9	35.6	34.5	33.7	44.3	32.9	35.0	29.6	30.1	33.6	28.7
かほく市	52.8	70.6	44.1	44.0	73.0	31.9	40.5	43.3	46.1	28.7	28.7
白 山 市	44.3	26.7	36.8	33.1	40.4	39.6	41.3	28.6	30.5	41.8	28.0
野々市市	30.7	27.4	14.6	23.6	21.6	12.5	19.4	24.5	17.5	15.7	27.8
津 幡 町	29.9	40.8	43.6	38.1	41.0	35.6	40.9	27.2	30.0	52.1	32.9
内 灘 町	48.6	37.3	41.1	37.5	75.6	45.6	26.7	30.6	34.6	19.4	27.5

資料：衛生統計年報

表6　年齢調整死亡率(人口10万対：直接法)の推移

	H26年	H27年	H28年	H29年	H30年	R1年	R2年	R3年	R4年	R5年	R6年
石 川 県	15.4	15.5	14.8	12.7	13.3	12.3	32.3	31.1	31.4	28.3	25.6
管 内 計	18.6	15.5	15.1	13.6	16.9	12.4	35.4	29.9	28.6	32.0	27.2
かほく市	18.8	26.1	17.7	12.1	22.5	11.3	33.7	38.2	36.0	22.4	22.5
白 山 市	17.2	10.9	15.0	13.3	14.9	13.9	39.3	27.0	27.1	37.1	25.6
野々市市	21.9	14.4	7.2	12.4	11.7	6.9	25.8	32.3	21.0	19.6	32.3
津 幡 町	16.5	17.4	19.7	14.2	16.2	11.8	44.0	28.5	30.0	51.6	32.7
内 灘 町	21.3	18.6	18.5	16.4	27.2	17.7	26.4	28.7	30.3	18.0	24.1

資料：衛生統計年報

※算出にあたる基準人口は、H22年～R1年は昭和60年モデル人口を使用し、R2年～は平成27年モデル人口を使用している。

※基準人口の改定に向けた検討会によると、平成27年モデル人口に基づく年齢調整死亡率は、昭和60年モデル人口に基づくものより３倍程度上昇すると言われている。

図2　胃の悪性新生物（年齢調整死亡率(人口10万対：直接法)）の推移

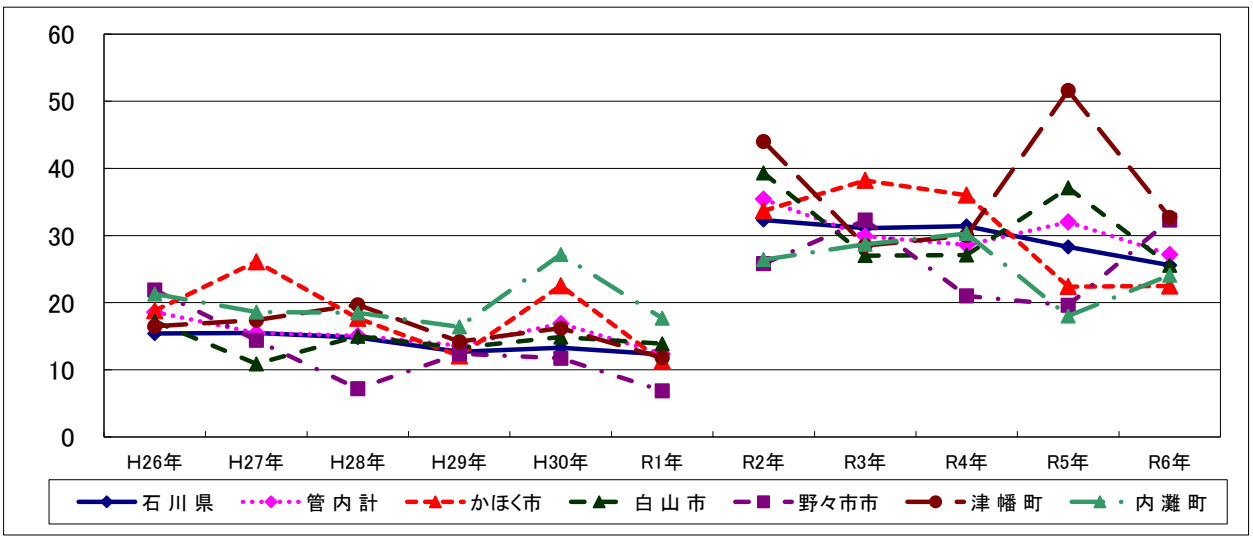

(1-2) 結腸

表7　死亡数の推移　　(人)

	H26年	H27年	H28年	H29年	H30年	R1年	R2年	R3年	R4年	R5年	R6年
石 川 県	306	311	337	347	317	326	358	361	377	348	378
管 内 計	50	50	65	68	62	73	70	70	68	74	82
かほく市	6	6	14	14	8	14	9	13	8	13	12
白 山 市	26	30	24	30	36	32	34	28	34	35	36
野々市市	6	4	9	11	5	9	11	9	4	12	13
津 幡 町	7	6	10	8	10	10	11	12	13	8	15
内 灘 町	5	4	8	5	3	8	5	8	9	6	6

資料：衛生統計年報

表8　死亡率(人口10万対)の推移

	H26年	H27年	H28年	H29年	H30年	R1年	R2年	R3年	R4年	R5年	R6年
石 川 県				30.6	28.1	29.1	32.0	32.5	34.2	31.9	35.1
管 内 計				26.0	23.7	27.9	26.6	26.6	25.9	28.2	31.3
かほく市				41.1	23.4	40.6	26.0	37.5	23.0	37.3	34.4
白 山 市				27.6	33.1	29.5	31.2	25.8	31.4	32.5	33.5
野々市市				20.0	9.0	16.1	19.4	15.8	7.0	21.0	22.6
津 幡 町				21.8	27.4	27.4	30.0	32.7	35.5	21.9	41.2
内 灘 町				18.8	11.3	30.4	19.1	30.6	34.6	23.3	23.6

資料：衛生統計年報

表9　年齢調整死亡率(人口10万対：直接法)の推移

	H26年	H27年	H28年	H29年	H30年	R1年	R2年	R3年	R4年	R5年	R6年
石 川 県				10.3	9.5	9.1	27.1	27.6	28.3	26.2	27.6
管 内 計				10.6	10.2	10.4	27.4	26.3	25.0	27.3	30.0
かほく市				8.7	9.4	10.6	23.2	30.4	17.5	31.4	27.4
白 山 市				13.6	12.3	10.2	30.3	23.7	28.4	29.8	29.6
野々市市				9.3	7.2	9.7	24.3	22.0	8.6	24.8	26.9
津 幡 町				7.1	10.9	9.0	31.5	34.7	37.5	21.1	42.1
内 灘 町				8.4	7.7	14.3	19.9	29.4	30.1	21.6	23.7

資料：衛生統計年報

※算出にあたる基準人口は、H29年～R1年は昭和60年モデル人口を使用し、R2年～は平成27年モデル人口を使用している。

※基準人口の改定に向けた検討会によると、平成27年モデル人口に基づく年齢調整死亡率は、昭和60年モデル人口に基づくものより３倍程度上昇すると言われている。

図3　結腸の悪性新生物（年齢調整死亡率(人口10万対：直接法)）の推移

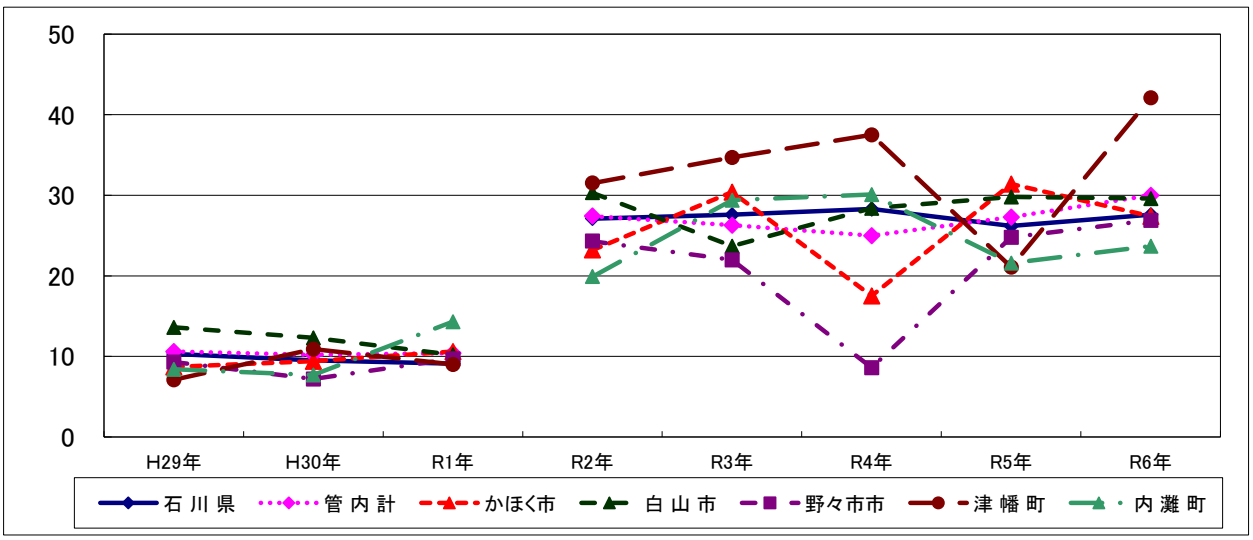

(1-3) 直腸S状結腸移行部及び直腸

表10　死亡数の推移　　(人)

	H26年	H27年	H28年	H29年	H30年	R1年	R2年	R3年	R4年	R5年	R6年
石 川 県	130	115	135	130	157	143	143	128	149	149	137
管 内 計	30	16	19	29	38	24	24	26	30	24	28
かほく市	4	3	1	4	5	3	4	4	7	4	2
白 山 市	14	6	10	14	16	14	10	11	7	9	10
野々市市	3	1	4	4	7	3	6	5	5	6	5
津 幡 町	7	4	4	5	3	1	4	4	10	2	6
内 灘 町	2	2	0	2	7	3	0	2	1	3	5

資料：衛生統計年報

表11　死亡率(人口10万対)の推移

	H26年	H27年	H28年	H29年	H30年	R1年	R2年	R3年	R4年	R5年	R6年
石 川 県				11.5	13.9	12.8	12.8	11.5	13.5	13.7	12.7
管 内 計				11.1	14.5	9.2	9.1	9.9	11.4	9.2	10.7
かほく市				11.7	14.6	8.7	11.6	11.5	20.2	11.5	5.7
白 山 市				12.9	14.7	12.9	9.2	10.1	6.5	8.4	9.3
野々市市				7.3	12.6	5.4	10.6	8.8	8.7	10.5	8.7
津 幡 町				13.6	8.2	2.7	10.9	10.9	27.3	5.5	16.5
内 灘 町				7.5	26.4	11.4	0.0	7.6	3.8	11.6	19.6

資料：衛生統計年報

表12　年齢調整死亡率(人口10万対：直接法)の推移

	H26年	H27年	H28年	H29年	H30年	R1年	R2年	R3年	R4年	R5年	R6年
石 川 県				4.6	5.2	4.5	11.4	10.1	11.5	11.6	10.6
管 内 計				5.3	6.6	4.0	9.3	10.1	11.0	9.3	10.8
かほく市				4.1	5.1	2.3	10.8	9.5	18.4	10.6	6.9
白 山 市				5.9	6.1	5.0	8.4	9.8	5.4	7.3	8.7
野々市市				3.6	9.0	2.2	13.2	11.9	11.3	14.9	12.2
津 幡 町				7.2	3.0	2.1	12.5	10.9	27.0	5.5	15.2
内 灘 町				3.5	11.8	6.2	0.0	7.4	3.3	11.6	18.7

資料：衛生統計年報

※算出にあたる基準人口は、H29年～R1年は昭和60年モデル人口を使用し、R2年～は平成27年モデル人口を使用している。

※基準人口の改定に向けた検討会によると、平成27年モデル人口に基づく年齢調整死亡率は、昭和60年モデル人口に基づくものより３倍程度上昇すると言われている。

図4　直腸S状結腸移行部及び直腸の悪性新生物（年齢調整死亡率(人口10万対：直接法)）の推移

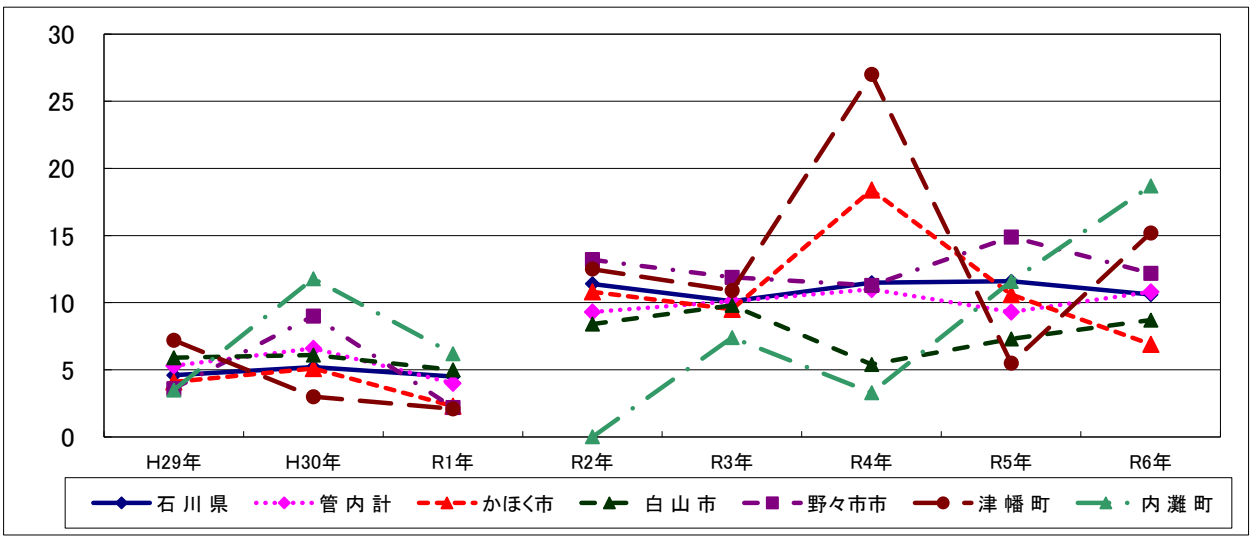

(1-4) 肝及び肝内胆管

表13　死亡数の推移　　(人)

	H26年	H27年	H28年	H29年	H30年	R1年	R2年	R3年	R4年	R5年	R6年
石 川 県	264	257	274	224	190	197	215	202	192	199	236
管 内 計	52	38	49	41	43	31	47	43	45	41	49
かほく市	9	9	6	3	5	5	7	8	6	9	5
白 山 市	15	16	17	16	23	16	22	19	19	18	28
野々市市	13	4	11	11	8	5	10	5	4	4	5
津 幡 町	6	4	8	4	4	4	2	7	9	8	5
内 灘 町	9	5	7	7	3	1	6	4	7	2	6

資料：衛生統計年報

表14　死亡率(人口10万対)の推移

	H26年	H27年	H28年	H29年	H30年	R1年	R2年	R3年	R4年	R5年	R6年
石 川 県	23.1	22.5	24.1	19.8	16.8	17.6	19.2	18.2	17.4	18.2	21.9
管 内 計	19.9	14.6	18.8	15.7	16.4	11.8	17.9	16.3	17.1	15.7	18.7
かほく市	26.4	26.5	17.7	8.8	14.6	14.5	20.2	23.1	17.3	25.9	14.4
白 山 市	13.9	14.7	15.6	14.7	21.1	14.7	20.2	17.5	17.6	16.7	26.1
野々市市	23.4	7.3	20.1	20.0	14.4	9.0	17.6	8.8	7.0	7.0	8.7
津 幡 町	16.3	10.9	21.8	10.9	10.9	11.0	5.5	19.0	24.6	21.9	13.7
内 灘 町	33.6	18.7	26.2	26.3	11.3	3.8	22.9	15.3	26.9	7.8	23.6

資料：衛生統計年報

表15　年齢調整死亡率(人口10万対：直接法)の推移

	H26年	H27年	H28年	H29年	H30年	R1年	R2年	R3年	R4年	R5年	R6年
石 川 県	9.1	9.1	9.0	7.3	5.9	6.3	16.6	15.4	13.9	14.7	17.7
管 内 計	9.0	6.7	8.0	6.7	6.6	5.2	18.3	16.8	15.9	15.6	17.8
かほく市	8.9	11.3	7.8	3.1	4.8	5.7	16.5	20.2	13.9	19.8	10.6
白 山 市	6.4	6.4	5.7	5.4	7.1	5.7	19.9	16.3	15.4	15.0	22.4
野々市市	12.9	4.1	12.7	13.6	7.8	4.9	25.1	12.6	6.4	9.9	12.5
津 幡 町	8.9	4.7	9.8	4.3	6.0	5.5	5.3	21.8	25.5	23.1	12.9
内 灘 町	14.7	8.4	9.4	9.6	4.7	2.8	22.8	16.6	26.0	8.8	21.6

資料：衛生統計年報

※算出にあたる基準人口は、H22年～R1年は昭和60年モデル人口を使用し、R2年～は平成27年モデル人口を使用している。

※基準人口の改定に向けた検討会によると、平成27年モデル人口に基づく年齢調整死亡率は、昭和60年モデル人口に基づくものより３倍程度上昇すると言われている。

図5　肝及び肝内胆管の悪性新生物（年齢調整死亡率(人口10万対：直接法)）の推移

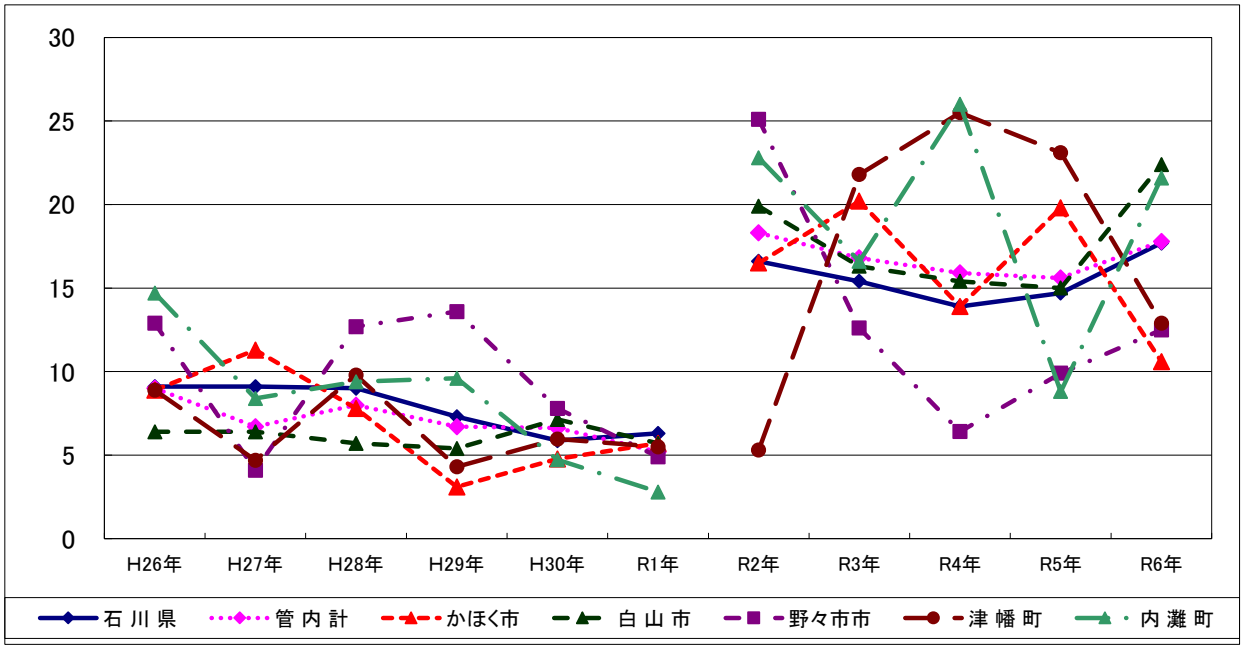

(1-5) 気管、気管支及び肺

表16　死亡数の推移　　（人）

	H26年	H27年	H28年	H29年	H30年	R1年	R2年	R3年	R4年	R5年	R6年
石 川 県	698	719	706	721	709	707	729	703	740	675	662
管 内 計	135	133	128	149	127	150	157	134	139	123	127
かほく市	22	23	19	24	25	23	32	15	21	23	19
白 山 市	61	56	64	69	48	58	66	57	54	53	55
野々市市	17	19	17	16	24	24	25	28	29	16	26
津 幡 町	22	20	17	24	16	31	20	17	12	18	18
内 灘 町	13	15	11	16	14	14	14	17	23	13	9

資料：衛生統計年報

表17　死亡率(人口10万対)の推移

	H26年	H27年	H28年	H29年	H30年	R1年	R2年	R3年	R4年	R5年	R6年
石 川 県	61.0	62.8	62.0	63.6	62.9	63.1	65.2	63.3	67.2	61.9	61.4
管 内 計	51.7	51.0	49.1	57.0	48.6	57.3	59.7	50.9	52.9	47.0	48.5
かほく市	64.5	67.7	55.9	70.4	73.0	66.8	92.5	43.3	60.5	66.1	54.5
白 山 市	56.3	51.5	58.9	63.4	44.1	53.4	60.6	52.5	49.9	49.2	51.3
野々市市	30.7	34.7	31.0	29.1	43.3	43.0	44.1	49.0	50.6	27.9	45.2
津 幡 町	59.9	54.4	46.4	65.3	43.8	84.9	54.5	46.3	32.7	49.4	49.4
内 灘 町	48.6	56.0	41.1	60.0	52.9	53.2	53.4	65.0	88.5	50.5	35.3

資料：衛生統計年報

表18　年齢調整死亡率(人口10万対：直接法)の推移

	H26年	H27年	H28年	H29年	H30年	R1年	R2年	R3年	R4年	R5年	R6年
石 川 県	23.9	24.9	22.8	23.1	22.5	20.6	56.1	54.4	56.6	50.9	49.5
管 内 計	25.6	23.2	20.4	23.6	20.5	22.9	61.1	49.8	51.3	44.7	44.5
かほく市	25.9	26.6	23.8	22.3	21.5	24.3	81.6	35.1	54.3	53.9	43.4
白 山 市	25.6	21.2	22.1	24.7	18.6	19.5	58.2	47.8	43.5	43.0	43.1
野々市市	20.8	19.1	17.5	13.7	26.6	21.9	57.3	62.5	67.1	36.6	52.3
津 幡 町	34.4	28.5	17.6	31.5	20.4	34.7	58.2	47.5	32.4	50.5	46.1
内 灘 町	22.4	25.5	17.8	24.3	18.9	22.4	52.6	63.6	84.3	43.9	37.9

資料：衛生統計年報

※算出にあたる基準人口は、H22年～R1年は昭和60年モデル人口を使用し、R2年～は平成27年モデル人口を使用している。

※基準人口の改定に向けた検討会によると、平成27年モデル人口に基づく年齢調整死亡率は、昭和60年モデル人口に基づくものより３倍程度上昇すると言われている。

図6　　気管、気管支及び肺の悪性新生物（年齢調整死亡率(人口10万対：直接法)）の推移

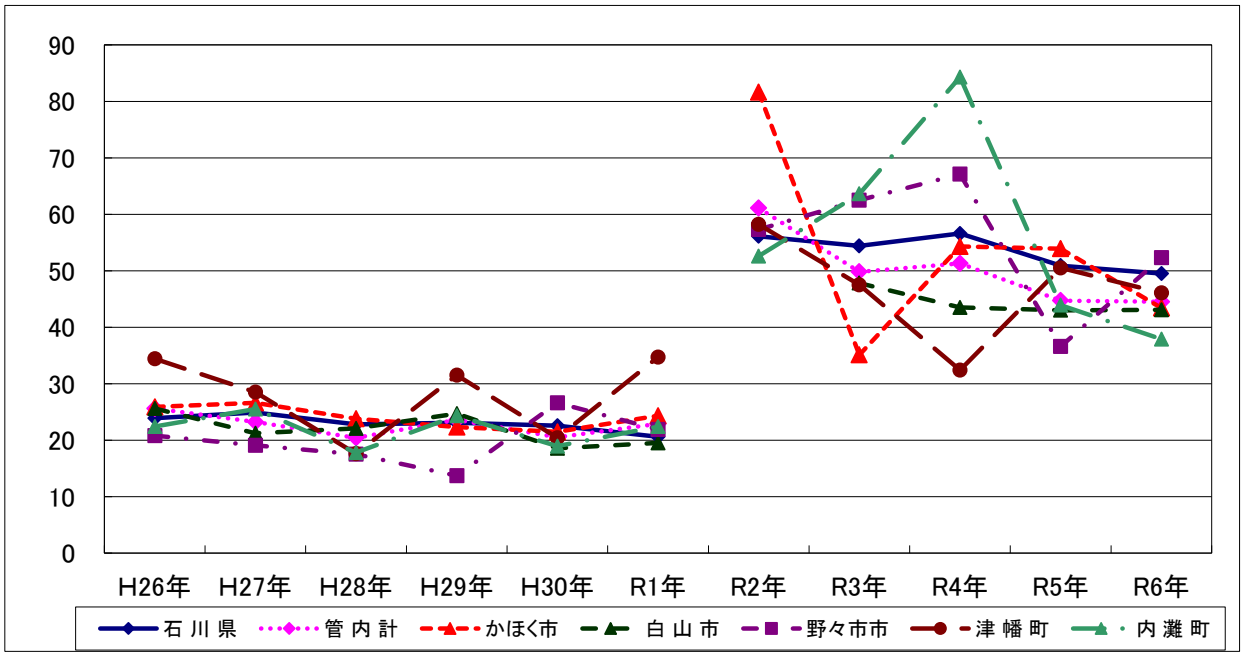

（２）心疾患

表19　死亡数の推移　（人）

	H26年	H27年	H28年	H29年	H30年	R1年	R2年	R3年	R4年	R5年	R6年
石 川 県	1,934	1,855	1,885	1,994	2,039	1,995	1,894	1,968	2,099	2,193	2,017
管 内 計	300	296	325	376	355	372	339	337	390	408	328
かほく市	49	54	66	84	75	77	62	50	57	73	53
白 山 市	111	138	131	158	152	157	141	160	165	178	142
野々市市	68	35	50	63	47	55	57	59	67	54	51
津 幡 町	44	49	46	43	49	52	44	44	66	58	44
内 灘 町	28	20	32	28	32	31	35	24	35	45	38

資料：衛生統計年報

表20　死亡率(人口10万対)の推移

	H26年	H27年	H28年	H29年	H30年	R1年	R2年	R3年	R4年	R5年	R6年
石 川 県	162.0	164.7	166.1	175.9	180.8	178.0	169.5	177.2	190.6	201.1	187.1
管 内 計	113.3	124.5	129.5	143.9	135.7	142.2	128.9	128.0	148.4	155.7	125.4
かほく市	158.4	194.2	179.5	246.3	219.0	223.6	179.3	144.3	164.1	209.7	152.1
白 山 市	127.4	120.6	136.2	145.3	139.7	144.6	129.4	147.4	152.6	165.3	132.3
野々市市	63.1	91.3	91.2	114.6	84.7	98.6	100.6	103.3	116.9	94.3	88.6
津 幡 町	133.3	125.0	130.9	117.1	134.1	142.5	120.0	119.7	180.0	159.1	120.8
内 灘 町	74.7	119.4	115.9	105.0	120.9	117.9	133.4	91.8	134.7	174.7	149.3

資料：衛生統計年報

表21　年齢調整死亡率(人口10万対：直接法)の推移

	H26年	H27年	H28年	H29年	H30年	R1年	R2年	R3年	R4年	R5年	R6年
石 川 県	47.0	46.1	44.3	45.1	45.9	42.8	135.4	138.0	144.9	148.1	133.2
管 内 計	39.3	43.8	42.2	43.3	40.7	39.1	128.6	123.7	139.5	140.5	108.6
かほく市	40.2	57.0	40.1	52.3	47.6	42.3	155.3	120.3	136.8	163.5	115.5
白 山 市	42.3	40.4	40.4	40.8	38.2	39.5	122.9	134.4	137.4	143.7	111.3
野々市市	30.5	43.6	39.9	45.7	34.3	36.4	124.3	126.1	133.6	104.0	93.5
津 幡 町	44.3	43.4	50.3	41.9	51.7	38.0	122.2	116.0	177.7	153.2	108.8
内 灘 町	29.9	40.9	43.1	36.7	36.5	39.6	129.9	90.9	128.3	154.8	125.5

資料：衛生統計年報

※算出にあたる基準人口は、H22年～R1年は昭和60年モデル人口を使用し、R2年～は平成27年モデル人口を使用している。

※基準人口の改定に向けた検討会によると、平成27年モデル人口に基づく年齢調整死亡率は、昭和60年モデル人口に基づくものより３倍程度上昇すると言われている。

図7　心疾患（年齢調整死亡率(人口10万対：直接法)）の推移

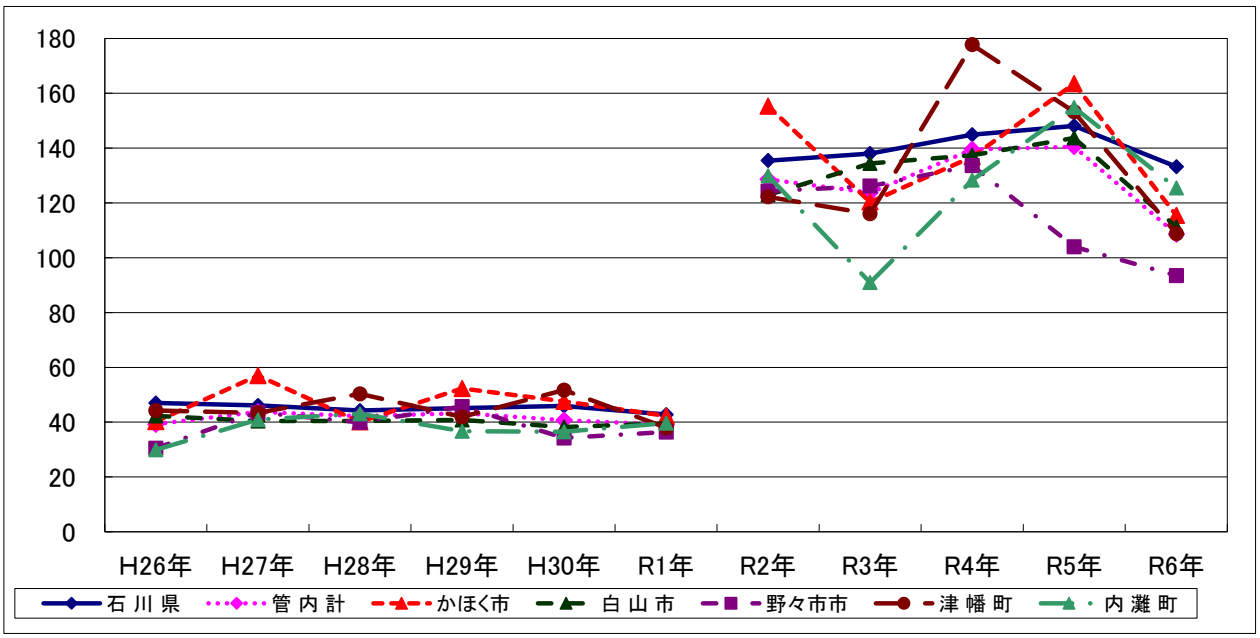

（３）脳血管疾患

表22　死亡数の推移　（人）

	H26年	H27年	H28年	H29年	H30年	R1年	R2年	R3年	R4年	R5年	R6年
石 川 県	1,190	1,132	1,139	1,108	1,135	1,046	1,013	1,117	1,081	1,091	1,074
管 内 計	296	179	208	176	187	184	196	163	207	199	213
かほく市	30	29	35	25	24	30	25	23	34	24	42
白 山 市	92	86	105	77	101	79	89	76	83	90	92
野々市市	19	22	19	37	27	21	27	25	34	29	35
津 幡 町	29	28	21	19	21	33	29	21	39	33	19
内 灘 町	19	14	28	18	14	21	26	18	17	23	25

資料：衛生統計年報

表23　死亡率(人口10万対)の推移

	H26年	H27年	H28年	H29年	H30年	R1年	R2年	R3年	R4年	R5年	R6年
石 川 県	103.9	98.9	100.0	97.7	100.6	93.3	90.7	100.6	98.2	100.0	99.6
管 内 計	72.3	68.6	79.7	67.4	71.5	70.3	74.5	61.9	78.8	76.0	81.4
かほく市	88.0	85.3	103.0	73.3	70.1	87.1	72.3	66.4	97.9	68.9	120.6
白 山 市	85.0	79.2	96.6	70.8	92.8	72.8	81.7	70.0	76.8	83.6	85.7
野々市市	34.3	40.2	34.7	67.3	48.7	37.6	47.6	43.8	59.3	50.7	60.8
津 幡 町	78.9	76.1	57.3	51.7	57.5	90.4	79.1	57.1	106.4	90.5	52.2
内 灘 町	71.0	52.2	104.7	67.5	52.9	79.9	99.1	68.8	65.4	89.3	98.2

資料：衛生統計年報

表24　年齢調整死亡率(人口10万対：直接法)の推移

	H26年	H27年	H28年	H29年	H30年	R1年	R2年	R3年	R4年	R5年	R6年
石 川 県	30.9	28.4	28.8	27.6	27.3	24.7	73.5	80.1	76.0	76.1	74.3
管 内 計	26.4	23.9	28.7	22.7	22.3	22.6	73.8	59.9	75.3	71.6	73.8
かほく市	21.1	19.0	36.2	25.6	18.1	22.0	62.3	53.7	79.9	56.7	92.9
白 山 市	28.8	25.8	30.3	22.2	26.1	21.5	75.8	65.6	70.3	74.9	75.5
野々市市	17.6	19.3	15.1	24.7	19.3	18.2	58.5	52.9	74.5	60.9	67.4
津 幡 町	33.3	28.9	25.9	17.7	20.9	29.3	82.1	56.3	104.5	89.0	48.7
内 灘 町	30.7	21.4	38.9	25.7	21.0	29.7	99.1	64.6	57.3	81.2	83.6

資料：衛生統計年報

※算出にあたる基準人口は、H22年～R1年は昭和60年モデル人口を使用し、R2年～は平成27年モデル人口を使用している。

※基準人口の改定に向けた検討会によると、平成27年モデル人口に基づく年齢調整死亡率は、昭和60年モデル人口に基づくものより３倍程度上昇すると言われている。

図8　脳血管疾患（年齢調整死亡率(人口10万対：直接法)）の推移

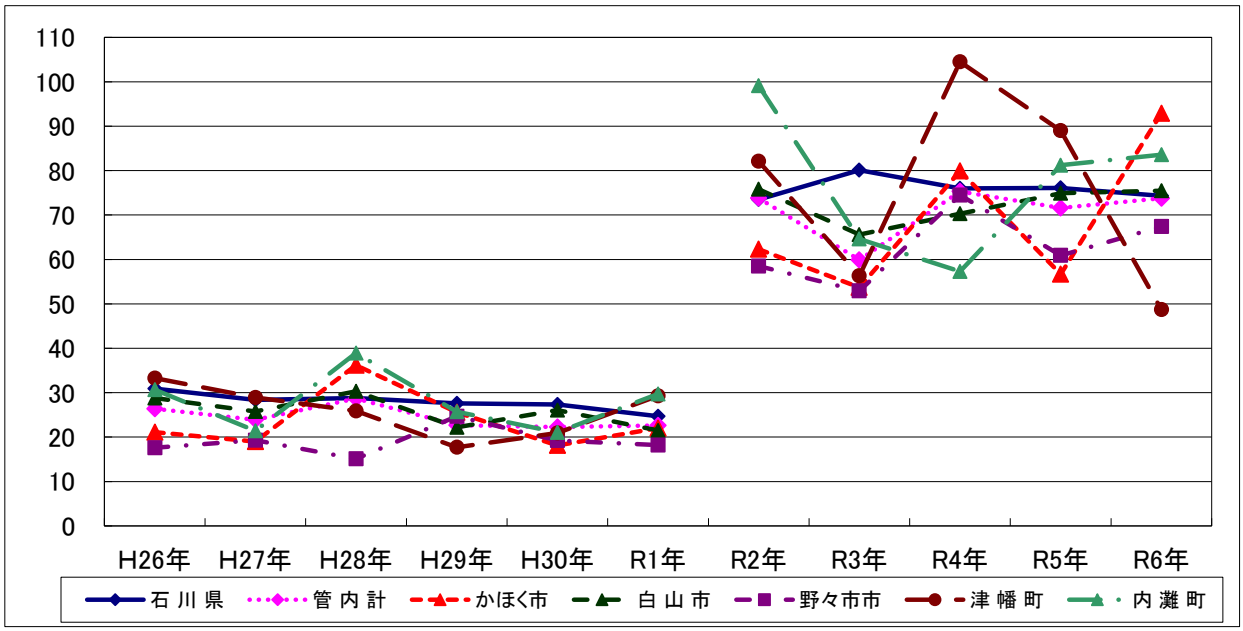

（４）糖尿病

表25　死亡数の推移　（人）

	H26年	H27年	H28年	H29年	H30年	R1年	R2年	R3年	R4年	R5年	R6年
石 川 県	113	104	112	111	134	126	125	142	156	173	168
管 内 計	17	19	21	20	20	23	17	27	20	34	27
かほく市	3	4	2	3	7	6	3	7	5	5	7
白 山 市	8	12	11	5	9	8	3	10	8	16	12
野々市市	3	0	3	5	1	0	3	2	1	0	2
津 幡 町	2	3	4	4	2	6	6	3	4	8	3
内 灘 町	1	0	1	3	1	3	2	5	2	5	3

資料：衛生統計年報

表26　死亡率（人口10万対）の推移

	H26年	H27年	H28年	H29年	H30年	R1年	R2年	R3年	R4年	R5年	R6年
石 川 県	9.9	9.1	9.8	9.8	11.9	11.2	11.2	12.8	14.2	15.9	15.6
管 内 計	6.5	7.3	8.0	7.7	7.6	8.8	6.5	10.3	7.6	13.0	10.3
かほく市	8.8	11.8	5.9	8.8	20.4	17.4	8.7	20.2	14.4	14.4	20.1
白 山 市	7.4	11.0	10.1	4.6	8.3	7.4	2.8	9.2	7.4	14.9	11.2
野々市市	5.4	0.0	5.5	9.1	1.8	0.0	5.3	3.5	1.7	0.0	3.5
津 幡 町	5.4	8.2	10.9	10.9	5.5	16.4	16.4	8.2	10.9	21.9	8.2
内 灘 町	3.7	0.0	3.7	11.3	3.8	11.4	7.6	19.1	7.7	19.4	11.8

資料：衛生統計年報

表27　年齢調整死亡率（人口10万対：直接法）の推移

	H26年	H27年	H28年	H29年	H30年	R1年	R2年	R3年	R4年	R5年	R6年
石 川 県	3.2	3.3	3.2	3.7	3.7	3.2	9.6	10.3	11.9	12.8	12.1
管 内 計	2.2	2.8	3.3	3.3	2.1	2.6	6.6	10.1	7.4	12.4	9.2
かほく市	4.7	3.8	1.3	2.9	4.4	4.5	7.5	16.9	11.5	12.2	16.2
白 山 市	2.4	3.4	3.5	1.5	2.1	2.3	2.6	8.5	6.6	13.2	9.3
野々市市	1.3	0.0	3.6	6.4	0.4	0.0	5.6	4.9	3.0	0.0	4.4
津 幡 町	1.3	5.0	5.7	5.7	1.5	4.8	17.0	7.7	11.1	21.6	7.3
内 灘 町	0.9	0.0	1.4	3.1	1.6	2.8	7.9	19.0	6.6	17.5	10.9

資料：衛生統計年報

※算出にあたる基準人口は、H22年～R1年は昭和60年モデル人口を使用し、R2年～は平成27年モデル人口を使用している。

※基準人口の改定に向けた検討会によると、平成27年モデル人口に基づく年齢調整死亡率は、昭和60年モデル人口に基づくものより３倍程度上昇すると言われている。

図9　糖尿病（年齢調整死亡率（人口10万対：直接法））の推移

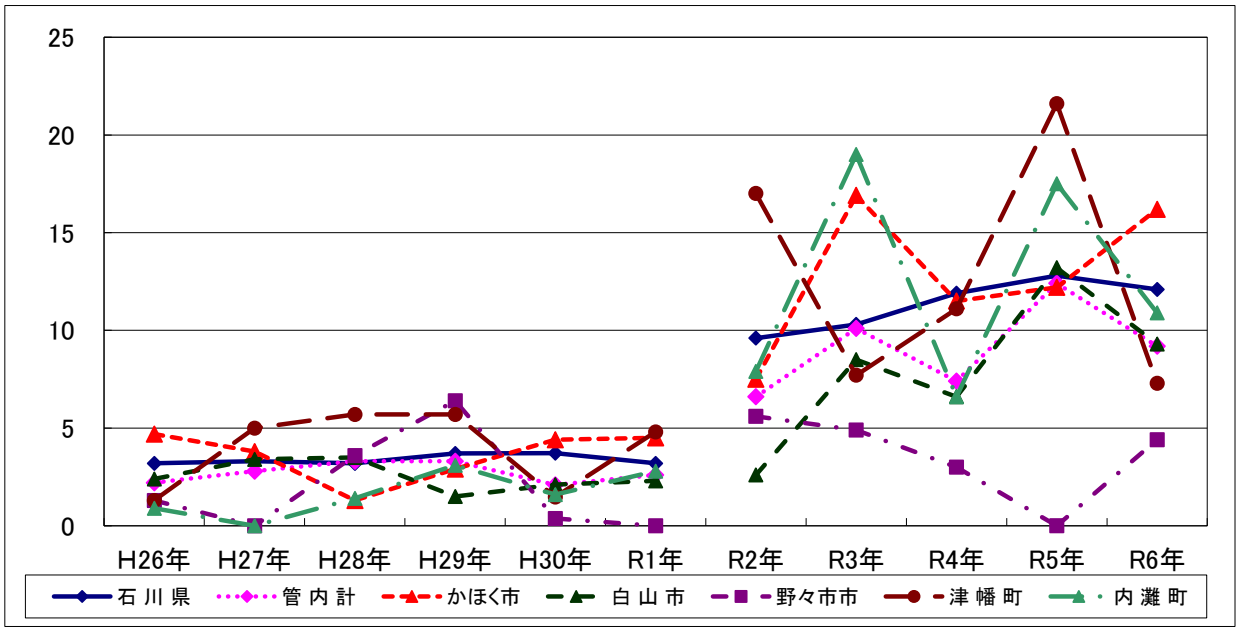

（５）肺炎

表28　死亡数の推移　（人）

	H26年	H27年	H28年	H29年	H30年	R1年	R2年	R3年	R4年	R5年	R6年
石 川 県	1,172	1,233	1,112	929	772	837	691	655	660	657	629
管 内 計	199	239	216	157	140	168	138	145	125	137	122
かほく市	40	29	36	20	26	28	22	22	22	20	20
白 山 市	100	116	90	69	60	73	67	64	54	59	65
野々市市	30	45	36	33	26	28	27	23	13	23	18
津 幡 町	17	32	32	25	18	32	17	21	20	19	17
内 灘 町	12	17	22	10	10	7	5	15	16	16	2

資料：衛生統計年報

表29　死亡率(人口10万対) の推移

	H26年	H27年	H28年	H29年	H30年	R1年	R2年	R3年	R4年	R5年	R6年
石 川 県	102.4	107.7	97.7	81.9	68.5	74.7	61.8	59.0	59.9	60.2	58.3
管 内 計	76.1	91.6	82.8	60.1	53.5	64.2	52.5	55.1	47.6	52.3	46.6
かほく市	117.4	85.3	105.9	58.7	75.9	81.3	63.6	63.5	63.3	57.5	8.6
白 山 市	92.3	106.8	82.8	63.4	55.1	67.2	61.5	59.0	49.9	54.8	10.3
野々市市	54.1	82.2	65.7	60.0	46.9	50.2	47.6	40.3	22.7	40.2	17.4
津 幡 町	46.3	87.0	87.3	68.1	49.3	87.7	46.4	57.1	54.6	52.1	24.7
内 灘 町	44.8	63.4	82.3	37.5	37.8	26.6	19.1	57.4	61.6	62.1	11.8

資料：衛生統計年報

表30　年齢調整死亡率(人口10万対：直接法)の推移

	H26年	H27年	H28年	H29年	H30年	R1年	R2年	R3年	R4年	R5年	R6年
石 川 県	25.7	26.4	23.3	17.2	14.4	15.4	49.4	45.3	44.2	44.2	41.7
管 内 計	23.3	28.2	23.8	14.6	13.0	16.5	53.2	53.1	43.9	48.1	41.7
かほく市	25.9	23.3	27.5	11.2	13.3	14.9	56.5	53.4	48.9	44.0	43.9
白 山 市	25.5	29.0	21.4	14.1	12.5	16.3	58.1	53.2	44.3	48.8	51.7
野々市市	21.8	34.1	29.0	19.5	16.1	17.2	60.3	50.8	25.0	43.3	34.3
津 幡 町	17.4	28.9	22.6	18.9	13.6	25.4	49.1	57.2	51.5	51.5	44.5
内 灘 町	18.5	25.3	22.4	9.4	8.8	5.7	18.2	56.4	57.3	56.1	7.6

資料：衛生統計年報

※算出にあたる基準人口は、H22年～R1年は昭和60年モデル人口を使用し、R2年～は平成27年モデル人口を使用している。

※基準人口の改定に向けた検討会によると、平成27年モデル人口に基づく年齢調整死亡率は、昭和60年モデル人口に基づくものより３倍程度上昇すると言われている。

図10　肺炎（年齢調整死亡率(人口10万対：直接法)）の推移

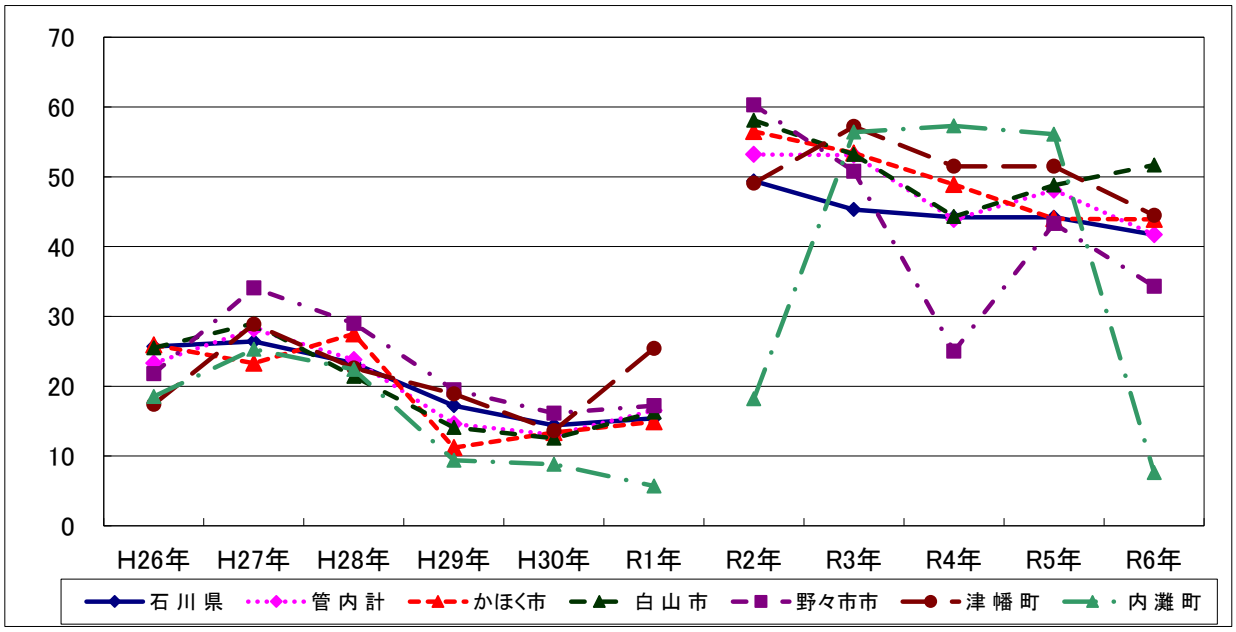

（６）自殺

表31　死亡数の推移　（人）

	H26年	H27年	H28年	H29年	H30年	R1年	R2年	R3年	R4年	R5年	R6年
石 川 県	180	209	177	189	146	160	168	152	185	199	140
管 内 計	39	50	38	26	32	37	44	36	46	38	32
かほく市	6	9	5	7	4	10	7	3	5	5	5
白 山 市	20	16	13	8	12	14	14	12	15	12	18
野々市市	7	9	8	3	7	8	11	7	13	14	2
津 幡 町	3	9	7	3	7	4	9	5	8	2	3
内 灘 町	3	7	5	5	2	1	3	9	5	5	4

資料：衛生統計年報

表32　死亡率（人口10万対）の推移

	H26年	H27年	H28年	H29年	H30年	R1年	R2年	R3年	R4年	R5年	R6年
石 川 県	15.7	18.3	15.5	16.7	12.9	14.3	15.0	13.7	16.8	18.2	13.0
管 内 計	14.9	19.2	15.6	10.0	12.2	14.1	16.7	13.7	17.5	14.5	12.2
かほく市	17.6	26.5	14.7	20.5	11.7	29.0	20.2	8.7	14.4	14.4	14.4
白 山 市	185.0	14.7	12.0	7.4	11.0	12.9	12.9	11.1	13.9	11.1	16.8
野々市市	12.6	16.4	14.6	5.5	12.6	14.3	19.4	12.3	22.7	24.5	3.5
津 幡 町	8.2	24.5	19.1	8.2	19.2	11.0	24.5	13.6	21.8	5.5	8.2
内 灘 町	11.2	26.1	18.7	18.8	7.6	3.8	11.4	34.4	19.2	19.4	15.7

資料：衛生統計年報

表33　年齢調整死亡率（人口10万対：直接法）の推移

	H26年	H27年	H28年	H29年	H30年	R1年	R2年	R3年	R4年	R5年	R6年
石 川 県	13.7	16.2	14.0	14.9	10.7	13.4	14.8	13.9	16.8	18.5	12.7
管 内 計	13.5	16.7	11.7	9.2	11.2	13.5	16.7	13.9	17.7	14.8	12.4
かほく市	18.5	25.0	6.6	17.5	10.4	28.0	22.0	9.4	14.8	14.8	12.7
白 山 市	14.0	13.3	11.3	7.0	10.1	12.1	12.8	10.7	13.4	11.9	17.2
野々市市	12.8	14.4	14.2	7.0	11.0	11.7	17.8	14.8	22.6	26.2	3.7
津 幡 町	7.6	19.1	16.6	8.7	22.5	15.7	23.2	14.5	20.9	5.7	7.5
内 灘 町	10.7	25.3	13.0	15.6	6.9	5.7	10.8	36.4	19.1	18.2	13.5

資料：衛生統計年報

※算出にあたる基準人口は、H22年～R1年は昭和60年モデル人口を使用し、R2年～は平成27年モデル人口を使用している。

※基準人口の改定に向けた検討会によると、平成27年モデル人口に基づく年齢調整死亡率は、昭和60年モデル人口に基づくものより３倍程度上昇すると言われている。

図11　自殺（年齢調整死亡率（人口10万対：直接法））の推移

