

# 資 料 編



# 1 石川中央保健福祉センターの概況



## (1) 概況・人口動態総覧

(令和4年)

指 標		石川県	管内計	かほく市	白山市	野々市市	津幡町	内灘町
面積 (km <sup>2</sup> ) ※1		4,186.23	963.84	64.44	754.92	13.56	110.59	20.33
人口密度		267.0	275.9	544.5	145.3	4,269.3	334.2	1,293.5
人口 ※2	総 数	1,117,827	265,926	35,089	109,693	57,891	36,956	26,297
	男	542,612	130,698	16,992	53,249	29,823	18,051	12,583
	女	575,215	135,228	18,097	56,444	28,068	18,905	13,714
年齢 区分 別人口 ※2	年少人口(0~14歳)	131,475	35,768	4,791	14,728	8,112	4,937	3,200
	%	12.0	13.6	13.7	13.5	14.4	13.4	12.5
	生産年齢人口(15~64歳)	631,399	156,833	19,734	62,802	36,555	22,547	15,195
	%	57.5	59.8	56.6	57.6	65.1	61.3	59.2
	老年人口(65歳以上)	334,566	69,825	10,342	31,438	11,490	9,287	7,268
	%	30.5	26.6	29.7	28.9	20.5	25.3	28.3
世帯 ※2	世 帯 数	473,543	106,590	13,030	41,745	27,079	13,792	10,944
	1世帯あたりの人員	2.36	2.49	2.69	2.63	2.14	2.68	2.40
人口 動態 ※3	出 生 数	7,075	1,979	301	749	524	255	150
	出生率(人口千対)	6.4	7.5	8.7	6.9	9.1	7.0	5.8
	2,500g未満の出生数	646	202	26	83	53	22	18
	2,500g未満の出生率 (出生百対)	9.1	10.2	8.6	11.1	10.1	8.6	12.0
	死 亡 数	14,316	2,730	428	1,200	423	413	266
	死亡率(人口千対)	13.0	10.4	12.3	11.1	7.4	11.3	10.2
	自然増加数	△ 7,241	△ 751	△ 127	△ 451	101	△ 158	△ 116
	自然増加率	△ 6.6	△ 2.9	△ 3.7	△ 4.2	1.8	△ 4.3	△ 4.5
	乳児死亡数	13	5	0	4	1	0	0
	乳児死亡率(出生千対)	1.8	2.5	0.0	5.3	1.9	0.0	0.0
	新生児死亡数	4	1	0	1	0	0	0
	新生児死亡率(出生千対)	0.6	0.5	0.0	1.3	0.0	0.0	0.0
	死産数	134	37	6	15	11	2	3
	死産率(出産千対)	18.6	18.4	19.5	19.6	20.6	7.8	19.6
	自然死産	74	25	4	11	6	1	3
	人工死産	60	12	2	4	5	1	0
	周産期死亡数	29	11	4	4	1	1	1
	周産期死亡率(出産千対)	4.1	5.5	13.1	5.3	1.9	3.9	6.6
	妊娠満22週以降の死産数	26	10	4	3	1	1	1
	婚姻件数	4,214	1,016	126	353	335	133	69
	婚姻率(人口千対)	3.8	3.9	3.6	3.3	5.8	3.6	2.7
離婚件数	1,255	365	47	144	96	48	30	
離婚率(人口千対)	1.14	1.39	1.35	1.33	1.68	1.31	1.15	

\* 人口、世帯数：R4.10.1現在

資料：※1 国土地理院R4年全国都道府県市区町村面積調

年齢区分別人口割合に用いた総人口は年齢不詳を除く。

※2 石川県の人口と世帯

※3 衛生統計年報

## (2) 選択死因別死亡数及び年齢調整死亡率

(令和4年)

指標	石川県	管内計	かほく市	白山市	野々市市	津幡町	内灘町
死亡総数	14,316	2,730	428	1,200	423	413	266
	1011.5	981.9	1010.9	996.7	880.1	1107.4	942.2
結核	18	2	0	1	0	1	0
	1.1	0.5	-	0.7	-	2.2	-
悪性新生物	3,587	727	110	321	104	109	83
	271.8	268.6	265.9	268.6	226.1	304.8	298.7
胃	417	79	16	33	10	11	9
	31.4	28.6	36.0	27.1	21.0	30.0	30.3
結腸	377	68	8	34	4	13	9
	28.3	25.0	17.5	28.4	8.6	37.5	30.1
直腸S状結腸 移行部及び直腸	149	30	7	7	5	10	1
	11.5	11.0	18.4	5.4	11.3	27.0	3.3
肝及び 肝内胆管	192	45	6	19	4	9	7
	13.9	15.9	13.9	15.4	6.4	25.5	26.0
気管、気管支 及び肺	740	139	21	54	29	12	23
	56.6	51.3	54.3	43.5	67.1	32.4	84.3
心疾患	2,099	390	57	165	67	66	35
	144.9	139.5	136.8	137.4	133.6	177.7	128.3
脳血管疾患	1,081	207	34	83	34	39	17
	76.0	75.3	79.9	70.3	74.5	104.5	57.3
糖尿病	156	20	5	8	1	4	2
	11.9	7.4	11.5	6.6	3.0	11.1	6.6
肺炎	660	125	22	54	13	20	16
	44.2	43.9	48.9	44.3	25.0	51.5	57.3
肝疾患	131	22	5	8	2	6	1
	10.7	8.1	12.9	6.3	3.8	16.3	3.3
腎不全	227	42	5	21	7	5	4
	15.6	14.8	11.1	17.1	13.5	13.6	15.8
老衰	1,654	336	49	198	33	31	25
	100.0	111.8	106.8	158.7	56.5	76.3	80.7
不慮の事故	389	68	11	23	13	9	12
	29.0	25.1	27.8	19.3	28.2	23.9	43.2
交通事故	38	6	1	2	2	0	1
	3.2	2.0	2.5	1.6	3.8	-	3.2
自殺	185	46	5	15	13	8	5
	16.8	17.7	14.8	13.4	22.6	20.9	19.1

上段：死亡数

資料：衛生統計年報

下段：年齢調整死亡率（人口10万対：直接法）（基準人口は平成27年モデル人口を使用）

(3) 各種施設

項目	種別	石川県	管内計	かほく市	白山市	野々市市	津幡町	内灘町
高齢者施設※1 R4.4.1現在	特別養護老人ホーム	74(22)	20(6)	4(2)	11(4)	2	2	1
	介護老人保健施設	30	7	0	2	3	1	1
	介護療養型医療施設	1	1	1	0	0	0	0
	軽費老人ホーム	29	9	1	5	2	0	1
	有料老人ホーム	58	28	3	8	13	1	3
	サービス付き高齢者住宅	29	12	0	4	6	2	0
	認知症ク・ルーフ・ホーム	129	43	9	15	4	9	6
	訪問看護ステーション	52	16	4	6	3	1	2
	地域包括支援センター	56	13	1	7	3	1	1
障害保健福祉施設※2 R4.4.1現在	障害保健福祉サービス事業所 (訪問系サービス、短期入所、 グループホームを除く)	231	65	10	31	12	8	4
	生活介護	78	23	3	11	4	3	2
	生活訓練(宿泊)	11	2	1	0	1	0	0
	就労移行	24	3	0	3	0	0	0
	就労継続支援(A・B型)	192	52	9	24	11	5	3
	障害保健福祉サービス事業所 (短期入所)	100	18	4	7	4	2	1
	障害保健福祉サービス事業所 (ク・ルーフ・ホーム)	113	64	9	31	11	8	5
	障害保健福祉サービス (訪問系サービス)	141	29	2	12	7	3	5
	居宅介護	134	27	2	10	7	3	5
	重度訪問介護	115	21	2	7	4	3	5
	行動援護	18	5	1	3	0	0	1
	同行援護	41	12	1	5	1	1	4
	地域活動支援センター	24	4	1	2	1	0	0
	相談支援事業所	120	27	3	12	6	2	4
	障害者支援施設	25	2	0	1	0	1	0
	児童発達支援センター	9	2	1	1	0	0	0
	障害児通所支援事業所	131	30	2	13	9	5	1
保育・教育施設※3 R4.10.1現在 R4.5.1現在	保育所等	346	79	12	31	17	10	9
	地域型保育事業所	8	8	3	4	0	1	0
	幼稚園	45	9	0	6	2	1	0
	幼保連携型認定こども園	161	44	4	19	11	5	5
	小学校	202	46	6	19	5	9	7
	中学校	89	19	3	10	2	2	2
	高等学校	56	7	0	4	1	1	1
	高等専門学校	2	1	0	0	0	1	0
	短期大学	4	1	0	1	0	0	0
	大学	14	6	1	2	2	0	1
	特別支援学校	13	1	0	0	1	0	0
	専修学校	36	5	0	4	0	1	0
	各種学校	20	3	1	1	1	0	0

資料：※1 石川県長寿社会課調べ

( )内は地域密着型の施設数

※2 石川県障害保健福祉課調べ

※3 石川縣市町要覧(令和5年(2023)版)

## (4) 健康づくりマンパワー

(令和4年5月1日現在) (人)

種 別	石川県	管内計	かほく市	白山市	野々市市	津幡町	内灘町
健康づくり推進員	4,031 (188)	263 (26)	0 (0)	114 (6)	92 (0)	38 (1)	19 (19)
食生活改善推進員	1,852 (205)	345 (30)	36 (0)	212 (7)	12 (2)	66 (2)	19 (19)
母子保健推進員	182 (64)	54 (6)	4 (0)	21 (3)	7 (2)	22 (1)	0 (0)
老人保健ビジター	50 (21)	0 (0)	0 (0)	0 (0)	0 (0)	0 (0)	0 (0)
運動普及推進員	746 (57)	0 (0)	0 (0)	0 (0)	0 (0)	0 (0)	0 (0)
メンタルヘルスホランテニア	229+2団体 (4)	56 (0)	0 (0)	56 (0)	0 (0)	0 (0)	0 (0)
計	6,753 +2団体	687	40	395	109	124	19
	7,090 +2団体	718	40	403	111	126	38

※( )内は他の推進員の兼務者数を再掲

資料：「健康推進の主要指標（令和4年度版）」



## 2 人 口

2 - 1 人口静態

2 - 2 人口動態



## 2-1 人口静態

### (1) 人口

表1 人口の推移

(人)

	H25年	H26年	H27年	H28年	H29年	H30年	R1年	R2年	R3年	R4年
石川県	1,159,015	1,155,450	1,154,008	1,150,818	1,147,447	1,142,965	1,137,181	1,132,526	1,125,146	1,117,827
管内計	262,804	263,211	262,560	263,035	263,669	264,377	264,760	266,066	266,066	265,926
かほく市	34,300	34,329	34,219	34,250	34,390	34,572	34,792	34,889	34,970	35,089
白山市	109,411	109,100	109,287	109,617	109,904	110,197	110,188	110,408	109,992	109,693
野々市市	55,147	55,877	55,099	55,290	55,517	56,045	56,367	57,238	57,675	57,891
津幡町	36,893	36,961	36,968	36,913	36,957	36,799	36,774	36,957	36,982	36,956
内灘町	27,053	26,944	26,987	26,965	26,901	26,764	26,639	26,574	26,447	26,297

資料：「石川県の人口と世帯」（各年10月1日現在）  
H27年、R2年は国勢調査結果

表2 人口の推移指数

	S60年	H2年	H7年	H12年	H17年	H22年	H27年	R2年	R3年	R4年
石川県	100	101	102	102	102	102	100	98	98	97
管内計	100	106	113	118	121	124	125	126	126	126
かほく市	100	99	100	100	101	100	99	101	101	101
白山市	100	106	112	115	117	118	117	118	118	118
野々市市	100	110	116	126	133	144	153	159	160	160
津幡町	100	106	123	139	145	150	150	150	150	150
内灘町	100	107	114	115	117	117	117	115	115	114

\*指数は昭和60年の人口を100とした

図1 人口の推移指数

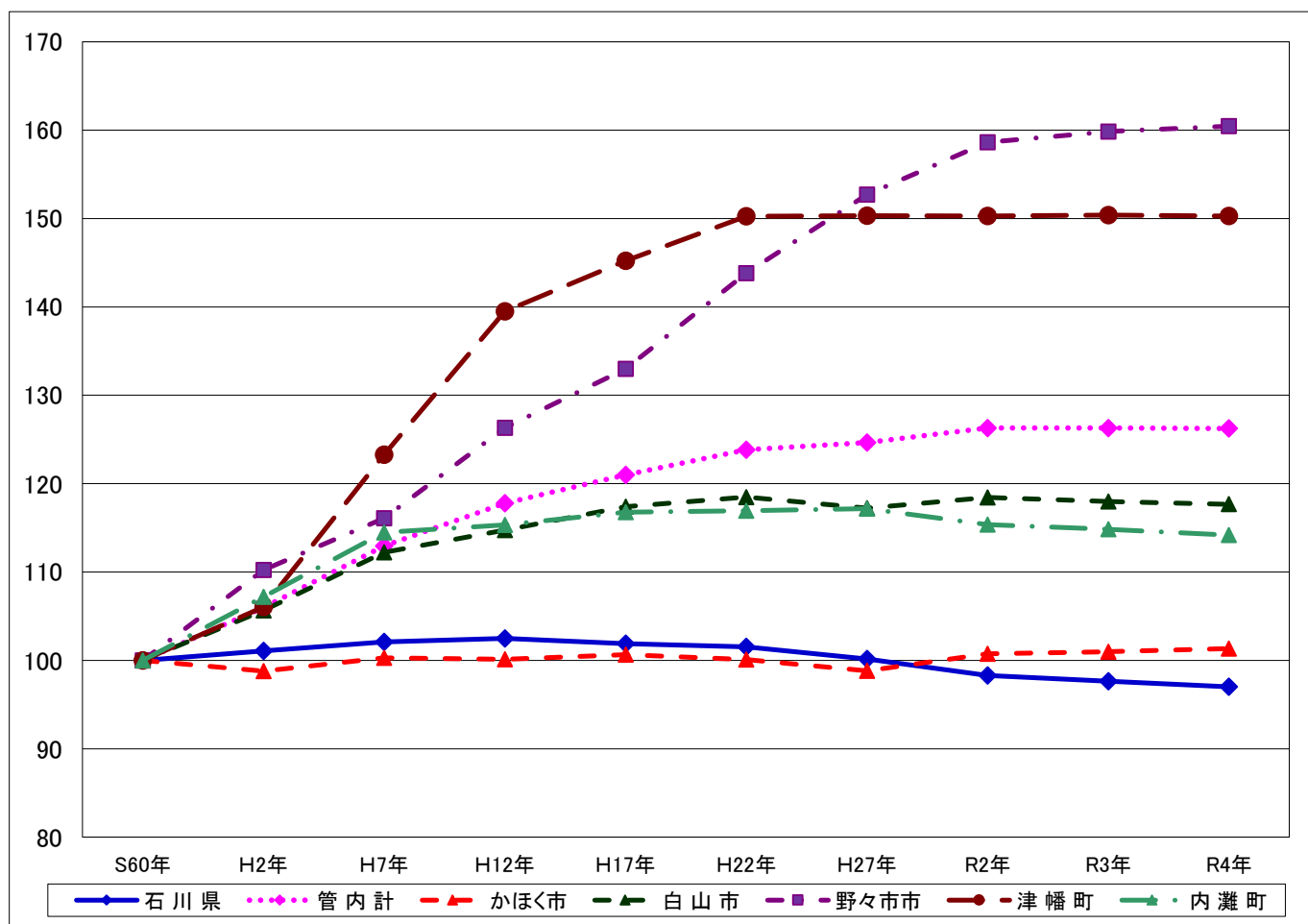

(2) 老年人口

表3 老年人口の推移

(人)

	H25年	H26年	H27年	H28年	H29年	H30年	R1年	R2年	R3年	R4年
石川県	299,997	310,979	317,151	322,417	326,574	329,518	332,022	337,171	334,678	334,566
管内計	57,635	60,457	62,132	63,797	65,223	66,421	67,472	68,951	69,314	69,825
かほく市	9,221	9,620	9,812	10,019	10,197	10,261	10,349	10,356	10,350	10,342
白山市	25,632	27,001	27,915	28,657	29,307	29,869	30,388	31,022	31,247	31,438
野々市市	9,259	9,689	9,824	10,206	10,464	10,718	10,951	11,343	11,345	11,490
津幡町	7,486	7,848	8,146	8,331	8,525	8,705	8,812	9,055	9,188	9,287
内灘町	6,037	6,299	6,435	6,584	6,730	6,868	6,972	7,175	7,184	7,268

資料：「石川県の人口と世帯」（各年10月1日現在）  
H27年、R2年は国勢調査結果

表4 老年人口割合の推移

(%)

	H25年	H26年	H27年	H28年	H29年	H30年	R1年	R2年	R3年	R4年
石川県	26.1	27.1	27.9	28.4	28.5	28.8	29.2	29.8	30.3	30.5
管内計	22.1	23.1	23.6	24.3	24.7	25.1	25.5	25.9	26.4	26.6
かほく市	26.9	28.0	28.7	29.3	29.7	29.7	29.7	29.7	29.8	29.7
白山市	23.5	24.8	25.6	26.2	26.7	27.1	27.6	28.1	28.6	28.9
野々市市	17.1	17.7	18.7	19.4	18.8	19.1	19.4	19.8	20.3	20.5
津幡町	20.3	21.3	22.2	22.7	23.1	23.7	24.0	24.5	25.0	25.3
内灘町	22.5	23.6	24.0	24.6	25.0	25.7	26.2	27.0	27.8	28.3

資料：「石川県の人口と世帯」（各年10月1日現在）  
H27年、R2年は国勢調査結果

図2 老年人口割合の推移

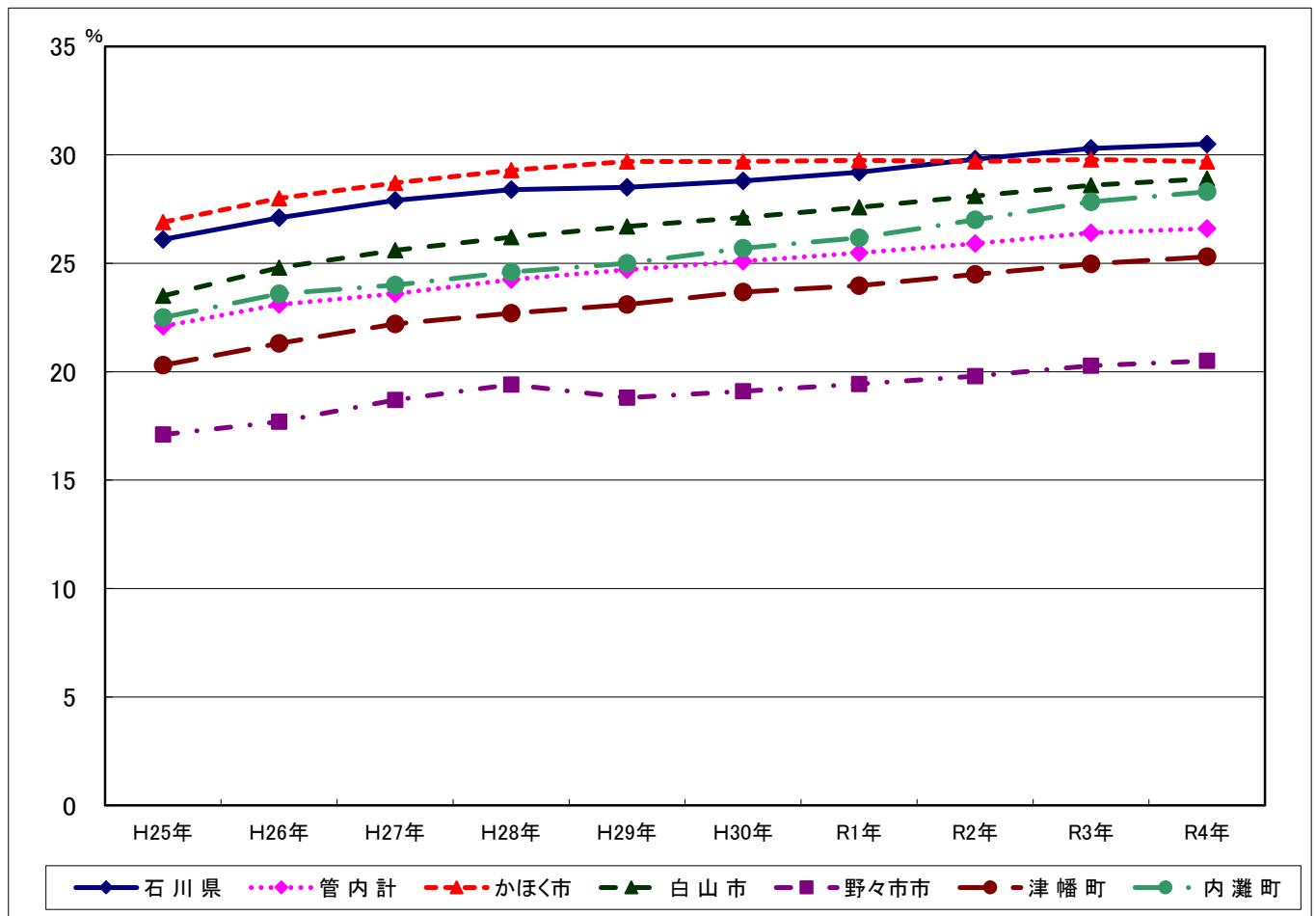

### (3) 世帯数

表5 世帯数の推移

(世帯)

	H25年	H26年	H27年	H28年	H29年	H30年	R1年	R2年	R3年	R4年
石川県	452,067	455,871	453,368	457,359	461,390	464,894	468,458	469,910	471,543	473,543
管内計	96,882	98,143	97,793	99,137	100,583	102,158	103,700	103,887	105,221	106,590
かほく市	11,447	11,640	11,604	11,771	11,988	12,301	12,546	12,528	12,733	13,030
白山市	37,704	38,157	38,439	39,189	39,948	40,581	41,215	40,958	41,310	41,745
野々市市	25,038	25,421	24,759	24,938	25,106	25,547	25,883	26,200	26,704	27,079
津幡町	12,408	12,593	12,545	12,709	12,914	13,023	13,238	13,399	13,607	13,792
内灘町	10,285	10,332	10,446	10,530	10,627	10,706	10,818	10,802	10,867	10,944

資料：「石川県の人口と世帯」（各年10月1日現在）  
H27年、R2年は国勢調査結果

表6 世帯あたりの人員の推移

(人)

	S40年	S60年	H7年	H12年	H17年	H22年	H27年	R2年	R3年	R4年
石川県	4.3	3.4	3.1	2.9	2.8	2.7	2.6	2.4	2.4	2.4
管内計	4.7	3.6	3.3	3.1	2.9	2.8	2.7	2.6	2.5	2.5
かほく市	5.0	4.1	3.8	3.5	3.3	3.2	3.0	2.8	2.7	2.7
白山市	4.6	3.9	3.6	3.3	3.1	3.0	2.8	2.7	2.6	2.6
野々市市	4.8	2.8	2.6	2.4	2.3	2.3	2.2	2.2	2.1	2.1
津幡町	4.8	4.1	3.7	3.4	3.2	3.1	3.0	2.8	2.7	2.7
内灘町	4.6	3.3	3.1	2.9	2.8	2.7	2.6	2.4	2.4	2.4

資料：「石川県の人口と世帯」（各年10月1日現在）

図3 世帯あたりの人員の推移

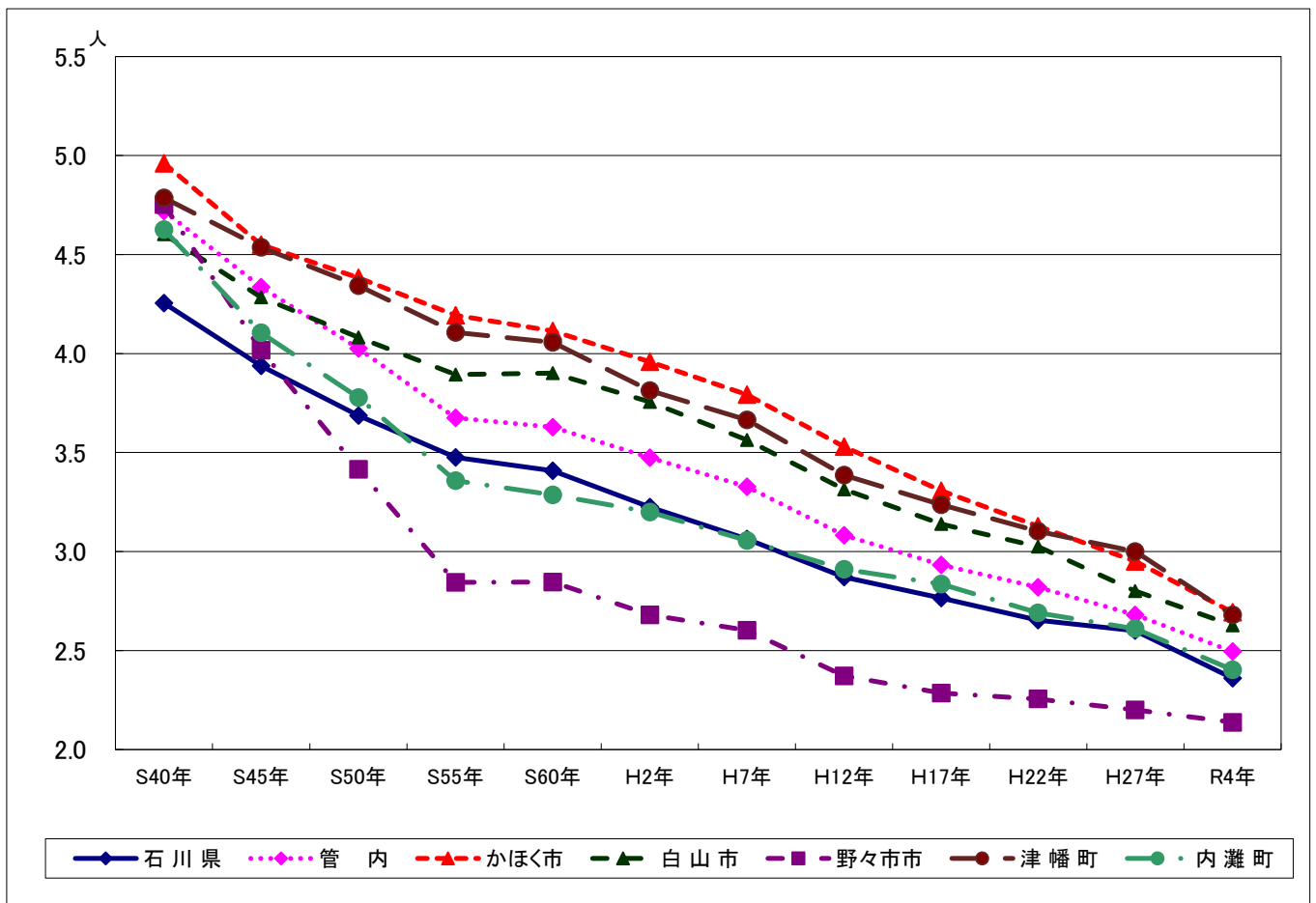

## 2-2 人口動態

### (1) 出生

#### (1-1) 出生

表7 出生数の推移

(人)

	H25年	H26年	H27年	H28年	H29年	H30年	R1年	R2年	R3年	R4年
石川県	9,449	8,961	9,072	8,927	8,696	8,359	7,808	7,712	7,258	7,075
管内計	2,314	2,254	2,248	2,308	2,252	2,178	2,090	2,007	2,028	1,979
かほく市	254	262	254	272	283	295	300	272	298	301
白山市	873	846	839	881	870	835	827	769	771	749
野々市市	634	675	671	663	652	605	576	582	565	524
津幡町	327	269	297	313	276	248	241	240	246	255
内灘町	226	202	187	179	171	195	146	144	148	150

資料：衛生統計年報

表8 出生率(人口千対)の推移

	H25年	H26年	H27年	H28年	H29年	H30年	R1年	R2年	R3年	R4年
石川県	8.2	7.8	7.9	7.8	7.7	7.4	7.0	6.9	6.5	6.4
管内計	8.9	8.6	8.6	8.8	8.6	8.3	8.0	7.6	7.7	7.5
かほく市	7.5	7.7	7.5	8.0	8.3	8.6	8.7	7.9	8.6	8.7
白山市	8.0	7.8	7.7	8.1	8.0	7.7	7.6	7.1	7.1	6.9
野々市市	11.6	12.2	12.3	12.1	11.9	10.9	10.3	10.3	9.9	9.1
津幡町	8.9	7.3	8.1	8.5	7.5	6.8	6.6	6.5	6.7	7.0
内灘町	8.4	7.5	7.0	6.7	6.4	7.4	5.6	5.5	5.7	5.8

資料：衛生統計年報

図4 出生率(人口千対)の推移

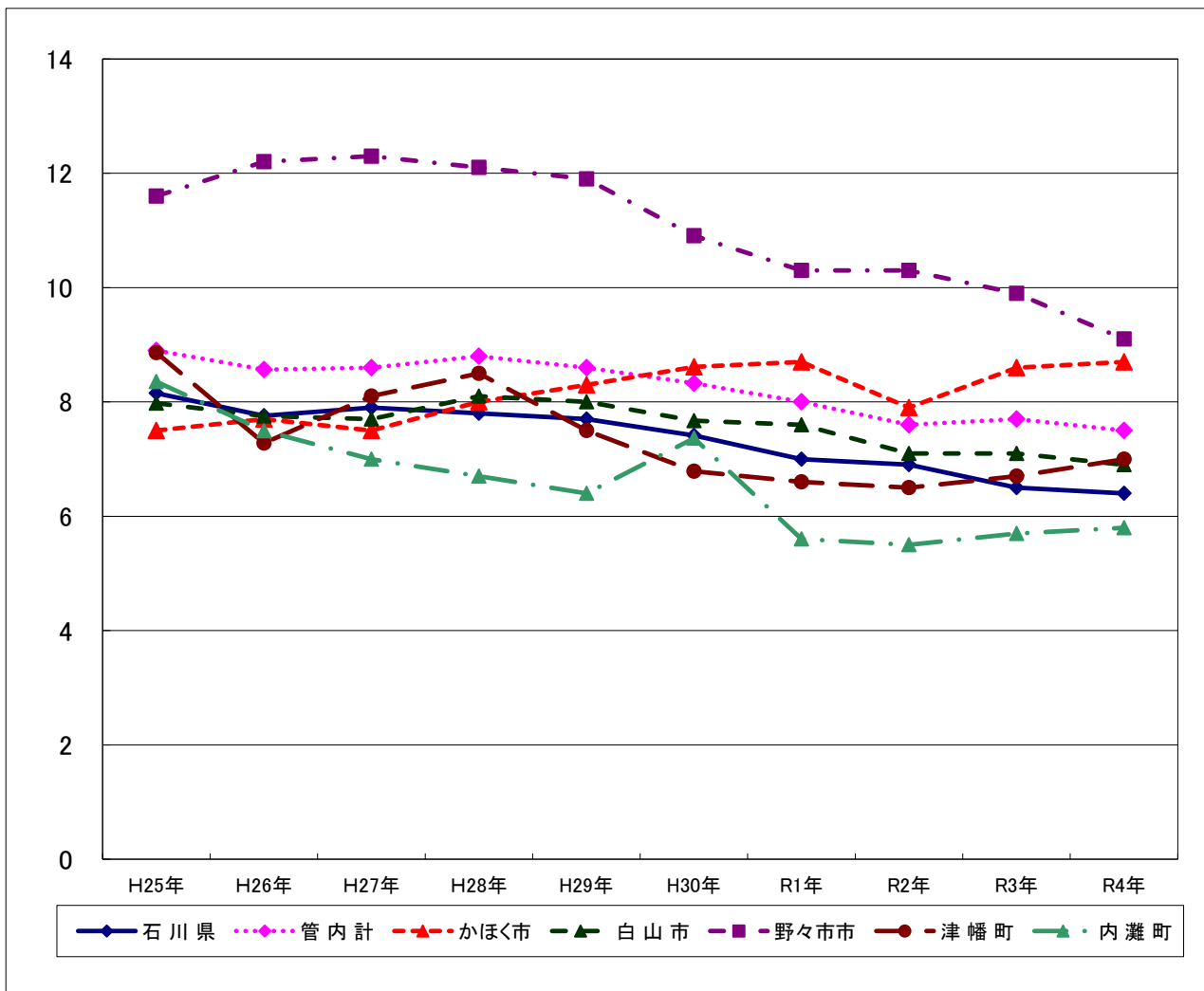

(1-2) 低体重児（2,500g未満）出生

表9 低体重児出生数の推移

(人)

	H25年	H26年	H27年	H28年	H29年	H30年	R1年	R2年	R3年	R4年
石川県	868	811	861	772	790	718	715	651	614	646
管内計	235	198	213	229	187	195	168	170	172	202
かほく市	31	26	31	24	25	25	31	22	20	26
白山市	75	82	66	81	71	84	64	48	67	83
野々市市	66	54	74	70	53	50	39	54	57	53
津幡町	36	22	30	41	22	18	23	34	17	22
内灘町	27	14	12	13	16	18	11	12	11	18

資料：衛生統計年報

表10 低体重児出生率（出生百対）の推移

	H25年	H26年	H27年	H28年	H29年	H30年	R1年	R2年	R3年	R4年
石川県	9.2	9.1	9.5	8.6	9.1	8.6	9.2	8.4	8.5	9.1
管内計	10.2	8.8	9.5	9.9	8.3	9.0	8.0	8.5	8.5	10.2
かほく市	12.2	9.9	12.2	8.8	8.8	8.5	10.3	8.1	6.7	8.6
白山市	8.6	9.7	7.9	9.2	8.2	10.1	7.7	6.2	8.7	11.1
野々市市	10.4	8.0	11.0	10.6	8.1	8.3	6.8	9.3	10.1	10.1
津幡町	11.0	8.2	10.1	13.1	8.0	7.3	9.5	14.2	6.9	8.6
内灘町	11.9	6.9	6.4	7.3	9.4	9.2	7.5	8.3	7.4	12.0

資料：衛生統計年報

図5 低体重児（2,500g未満）出生率（出生百対）の推移

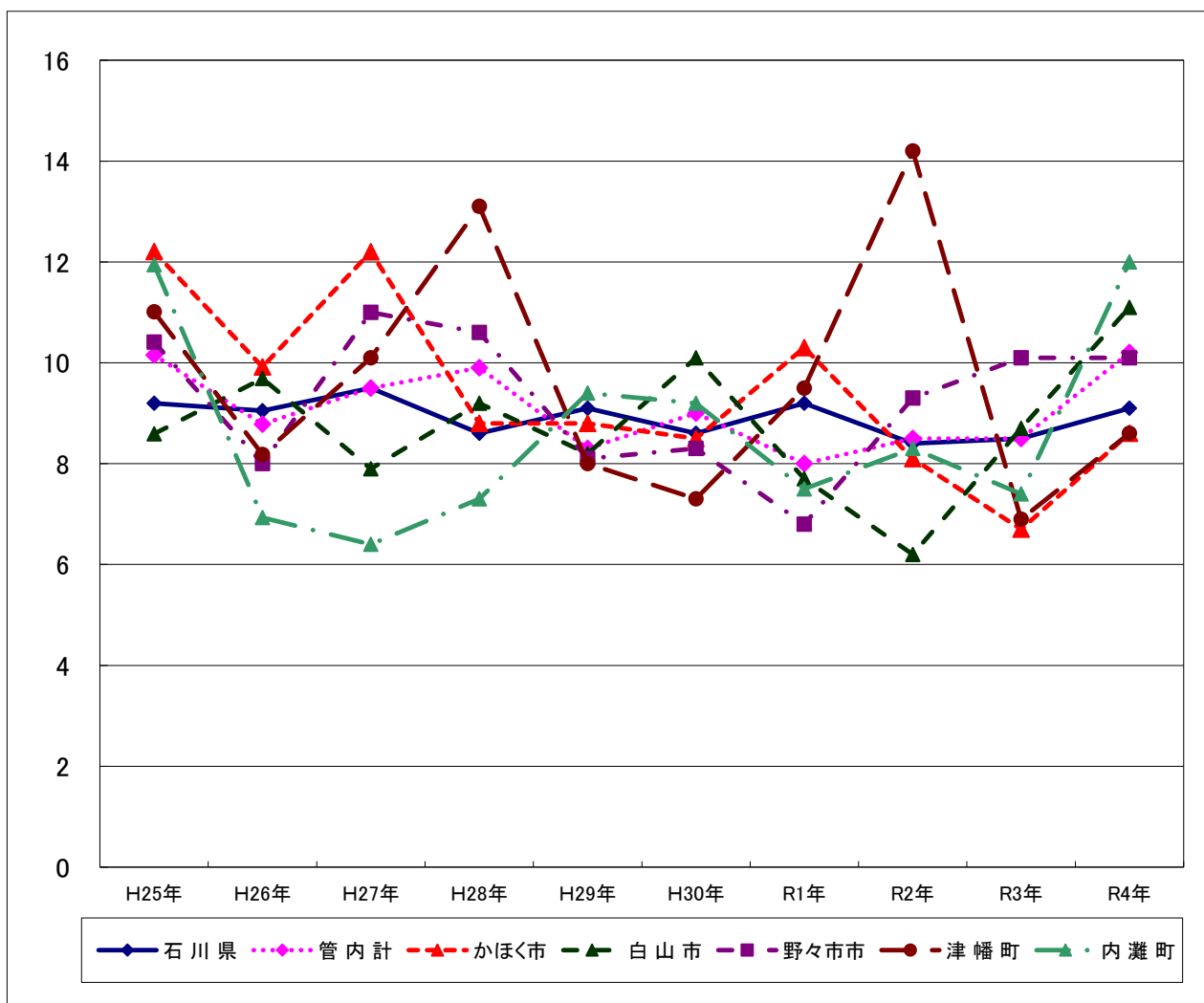

(2) 死亡

(2-1) 死亡

表11 死亡数の推移

(人)

	H25年	H26年	H27年	H28年	H29年	H30年	R1年	R2年	R3年	R4年
石川県	12,223	12,190	12,280	12,442	12,727	12,723	12,900	12,721	13,214	14,316
管内計	2,150	2,190	2,205	2,259	2,357	2,343	2,405	2,445	2,394	2,730
かほく市	369	345	369	337	369	377	381	389	358	428
白山市	952	1,024	990	1,046	1,054	1,060	1,072	1,083	1,106	1,200
野々市市	319	301	318	317	385	346	367	370	372	423
津幡町	305	311	312	331	305	332	364	359	317	413
内灘町	205	209	216	228	244	228	221	244	241	266

資料：衛生統計年報

表12 死亡率（人口千対）の推移

	H25年	H26年	H27年	H28年	H29年	H30年	R1年	R2年	R3年	R4年
石川県	10.6	10.6	10.7	10.9	11.2	11.3	11.5	11.4	11.9	13.0
管内計	8.2	8.4	8.4	8.7	9.0	9.0	9.2	9.3	9.1	10.4
かほく市	10.8	10.1	10.9	9.9	10.8	11.0	11.1	11.2	10.3	12.3
白山市	8.8	9.5	9.1	9.6	9.7	9.7	9.9	9.9	10.2	11.1
野々市市	5.8	5.4	5.8	5.8	7.0	6.2	6.6	6.5	6.5	7.4
津幡町	8.3	8.5	8.5	9.0	8.3	9.1	10.0	9.8	8.6	11.3
内灘町	7.6	7.8	8.1	8.5	9.2	8.6	8.4	9.3	9.2	10.2

資料：衛生統計年報

図6 死亡率（人口千対）の推移

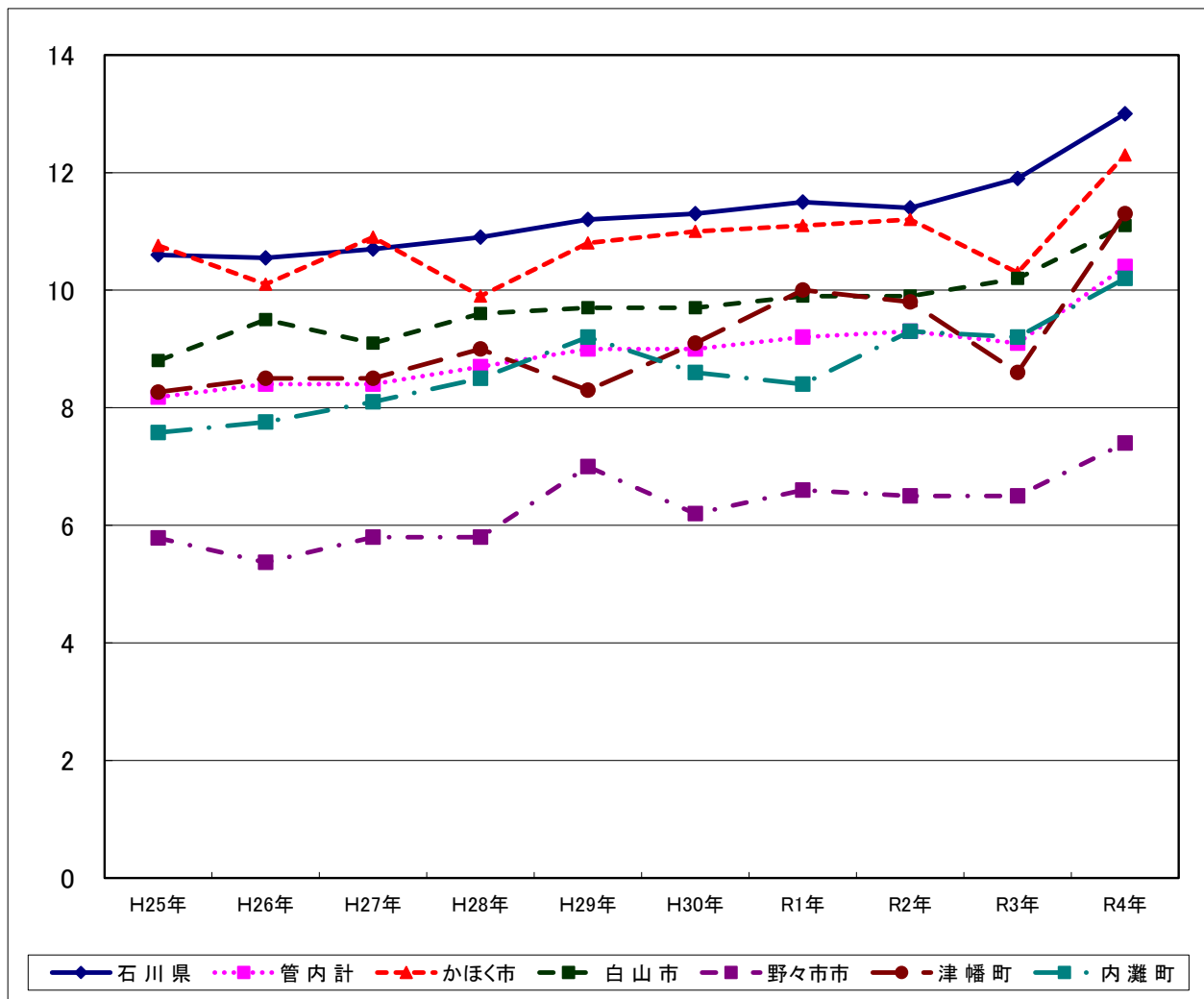



(2-2) 新生児死亡（生後4週未満の死亡）

表13 新生児死亡数の推移

(人)

	H25年	H26年	H27年	H28年	H29年	H30年	R1年	R2年	R3年	R4年
石川県	8	5	5	7	7	5	10	6	5	4
管内計	0	0	1	1	1	1	4	2	0	1
かほく市	0	0	0	0	0	0	0	1	0	0
白山市	0	0	1	0	0	0	3	0	0	1
野々市市	0	0	0	0	0	1	1	0	0	0
津幡町	0	0	0	1	0	0	0	0	0	0
内灘町	0	0	0	0	1	0	0	1	0	0

資料：衛生統計年報

表14 新生児死亡率（出生千対）の推移

	H25年	H26年	H27年	H28年	H29年	H30年	R1年	R2年	R3年	R4年
石川県	0.8	0.6	0.6	0.8	0.8	0.6	1.3	0.8	0.7	0.6
管内計	0.0	0.0	0.4	0.4	0.4	0.5	1.9	1.0	0.0	0.5
かほく市	0.0	0.0	0.0	0.0	0.0	0.0	0.0	3.7	0.0	0.0
白山市	0.0	0.0	1.2	0.0	0.0	0.0	3.6	0.0	0.0	1.3
野々市市	0.0	0.0	0.0	0.0	0.0	1.7	1.7	0.0	0.0	0.0
津幡町	0.0	0.0	0.0	3.2	0.0	0.0	0.0	0.0	0.0	0.0
内灘町	0.0	0.0	0.0	0.0	5.8	0.0	0.0	6.9	0.0	0.0

資料：衛生統計年報

図7 新生児死亡率（出生千対）の推移

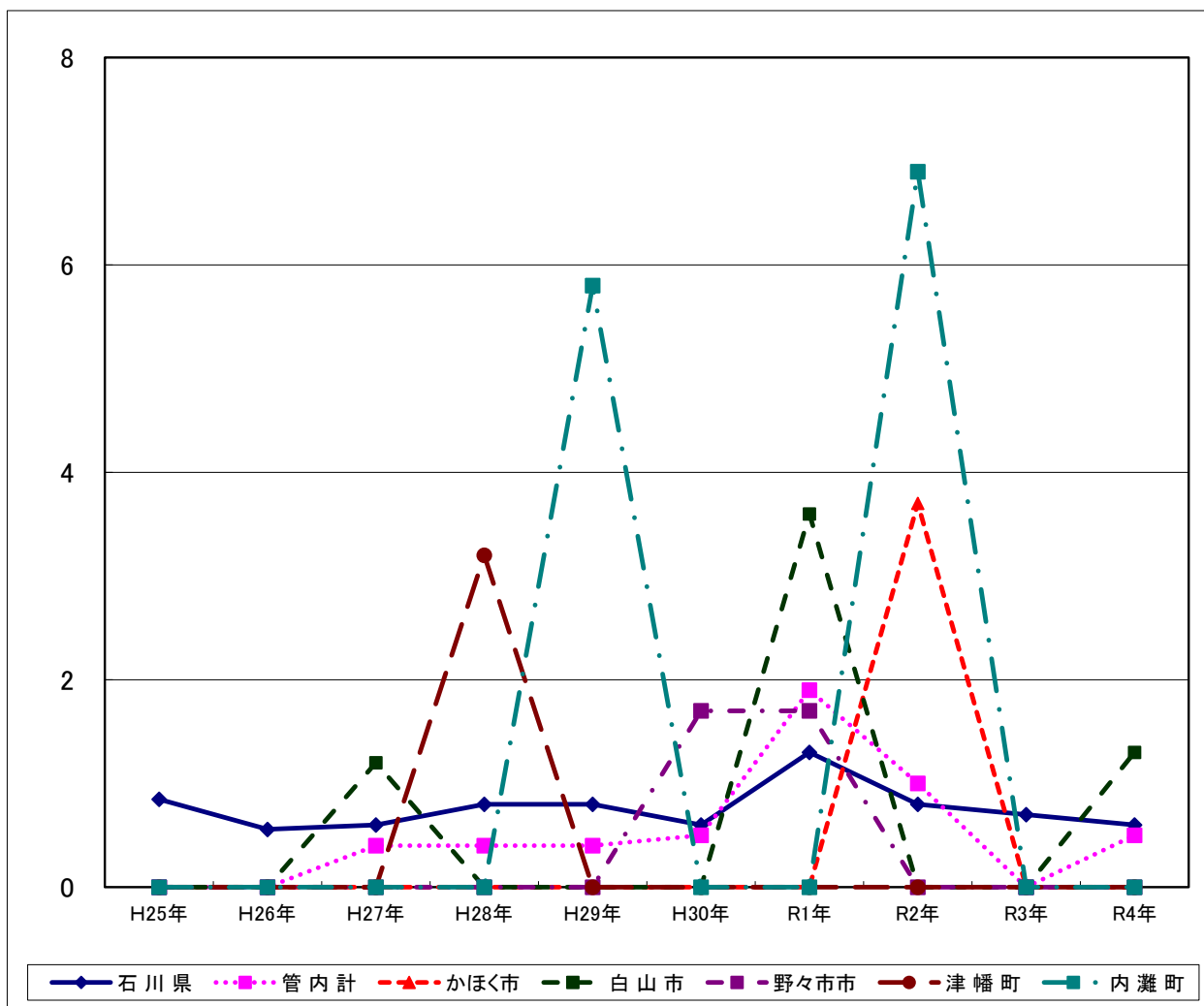

(3) 死産

(3-1) 死産

表15 死産数の推移

	H25年	H26年	H27年	H28年	H29年	H30年	R1年	R2年	R3年	R4年
石川県	169	187	188	159	163	141	146	131	130	134
管内計	33	47	37	27	39	41	45	31	35	37
かほく市	2	6	2	2	3	6	4	6	5	6
白山市	10	23	17	10	14	13	21	11	10	15
野々市市	8	12	8	9	10	11	11	7	10	11
津幡町	7	3	8	2	8	7	7	6	5	2
内灘町	6	3	2	4	4	4	2	1	5	3

(人)

資料：衛生統計年報

表16 死産率（出産千対）の推移

	H25年	H26年	H27年	H28年	H29年	H30年	R1年	R2年	R3年	R4年
石川県	17.6	20.4	20.3	17.5	18.4	16.6	18.4	16.7	17.6	18.6
管内計	14.1	20.4	16.2	11.6	17.0	18.5	21.1	15.2	17.0	18.4
かほく市	7.8	22.4	7.8	7.3	10.5	19.9	13.2	21.6	16.5	19.5
白山市	11.3	26.5	19.9	11.2	15.8	15.3	24.8	14.1	12.8	19.6
野々市市	12.5	17.5	11.8	13.4	15.1	17.9	18.7	11.9	17.4	20.6
津幡町	21.0	11.0	26.2	6.3	28.2	27.5	28.2	24.4	19.9	7.8
内灘町	25.9	14.6	10.6	21.9	22.9	20.1	13.5	6.9	32.7	19.6

資料：衛生統計年報

図8 死産率（出産千対）の推移

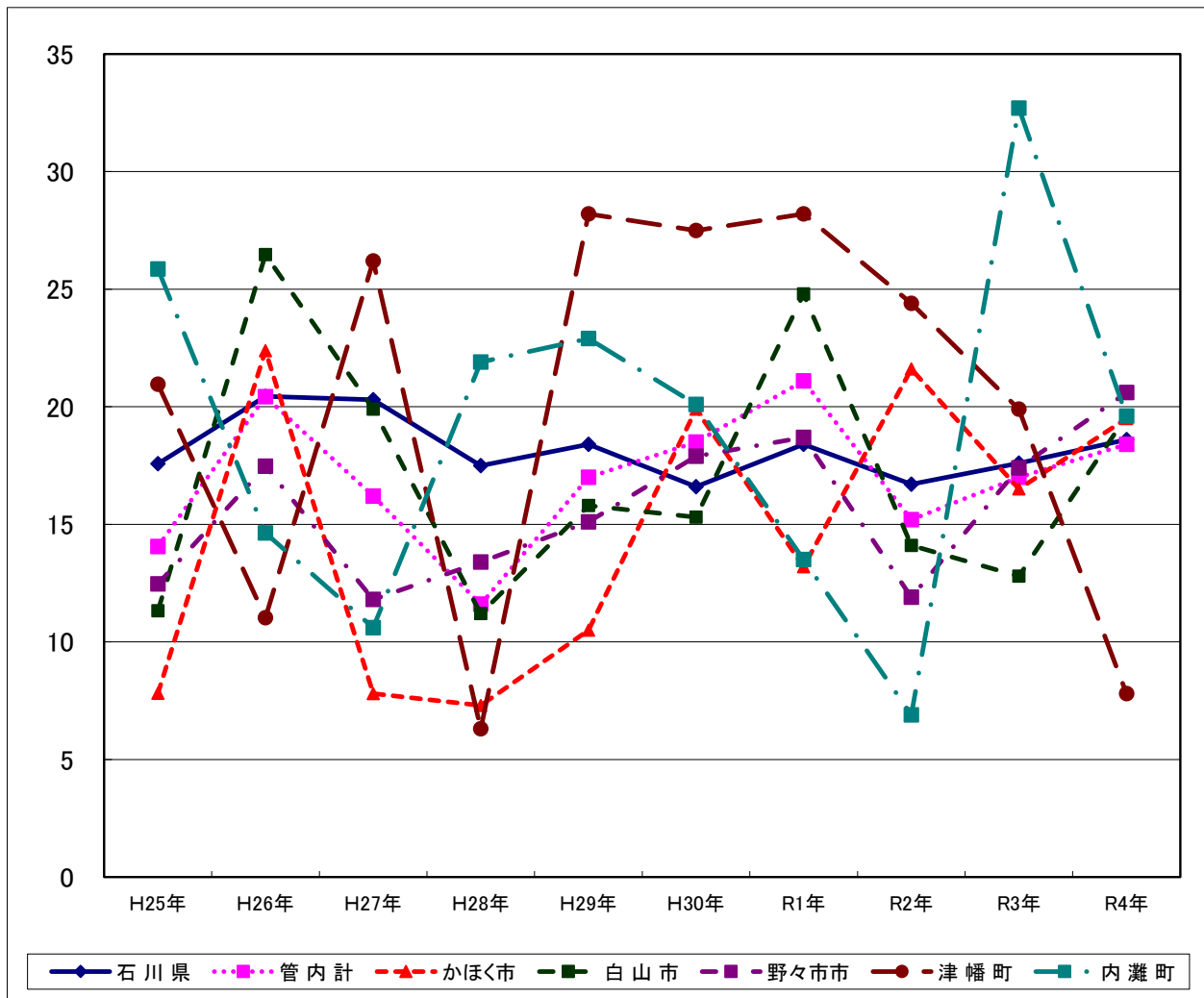

(3-2) 自然死産

表17 自然死産数の推移

(人)

	H25年	H26年	H27年	H28年	H29年	H30年	R1年	R2年	R3年	R4年
石川県	97	107	104	85	94	82	92	65	74	74
管内計	24	30	22	13	24	24	30	19	23	25
かほく市	2	5	0	0	3	5	1	4	3	4
白山市	6	12	9	5	8	5	16	8	6	11
野々市市	6	9	7	4	7	6	7	2	7	6
津幡町	5	2	5	2	4	6	5	5	4	1
内灘町	5	2	1	2	2	2	1	0	3	3

資料：衛生統計年報

表18 自然死産率（出産千対）の推移

	H25年	H26年	H27年	H28年	H29年	H30年	R1年	R2年	R3年	R4年
石川県	10.1	11.7	11.2	9.4	10.6	9.6	11.6	8.3	10.0	10.3
管内計	10.2	13.0	9.6	5.6	10.5	10.8	14.1	9.3	11.1	12.4
かほく市	7.8	18.7	0.0	0.0	10.5	16.6	3.3	14.4	9.9	13.0
白山市	6.8	13.8	10.5	5.6	9.0	5.9	18.9	10.3	7.7	14.4
野々市市	9.3	13.1	10.3	6.0	10.6	9.7	11.9	3.4	12.2	11.2
津幡町	15.0	7.4	16.4	6.3	14.1	23.5	20.2	20.3	15.9	3.9
内灘町	21.6	9.8	5.3	10.9	11.4	10.1	6.8	0.0	19.6	19.6

資料：衛生統計年報

図9 自然死産率（出産千対）の推移

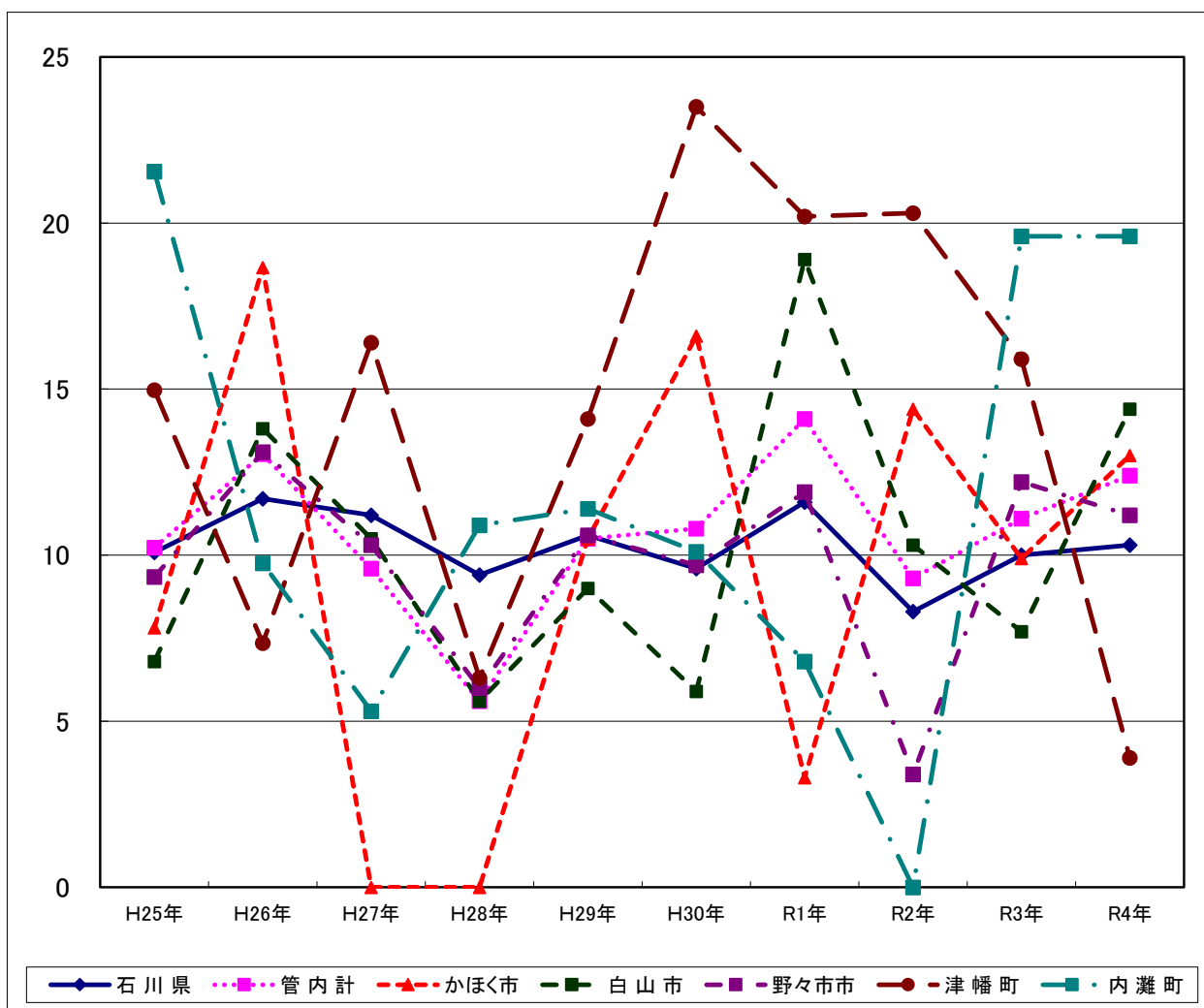

(3-3) 人工死産

表19 人工死産数の推移

(人)

	H25年	H26年	H27年	H28年	H29年	H30年	R1年	R2年	R3年	R4年
石川県	72	80	84	74	69	59	54	66	56	60
管内計	9	17	15	14	15	17	15	12	12	12
かほく市	0	1	2	2	0	1	3	2	2	2
白山市	4	11	8	5	6	8	5	3	4	4
野々市市	2	3	1	5	3	5	4	5	3	5
津幡町	2	1	3	0	4	1	2	1	1	1
内灘町	1	1	1	2	2	2	1	1	2	0

資料：衛生統計年報

表20 人工死産率（出産千対）の推移

	H25年	H26年	H27年	H28年	H29年	H30年	R1年	R2年	R3年	R4年
石川県	7.5	8.7	9.1	8.1	7.8	6.9	6.8	8.4	7.6	8.3
管内計	3.8	7.4	6.6	6.0	6.5	7.7	7.0	5.9	5.8	6.0
かほく市	0.0	3.7	7.8	7.3	0.0	3.3	9.9	7.2	6.6	6.5
白山市	4.5	12.7	9.3	5.6	6.8	9.4	5.9	3.8	5.1	5.2
野々市市	3.1	4.4	1.5	7.4	4.5	8.1	6.8	8.5	5.2	9.3
津幡町	6.0	3.7	9.8	0.0	14.1	3.9	8.1	4.1	4.0	3.9
内灘町	4.3	4.9	5.3	10.9	11.4	10.1	6.8	6.9	13.1	0.0

資料：衛生統計年報

図10 人工死産率（出産千対）の推移

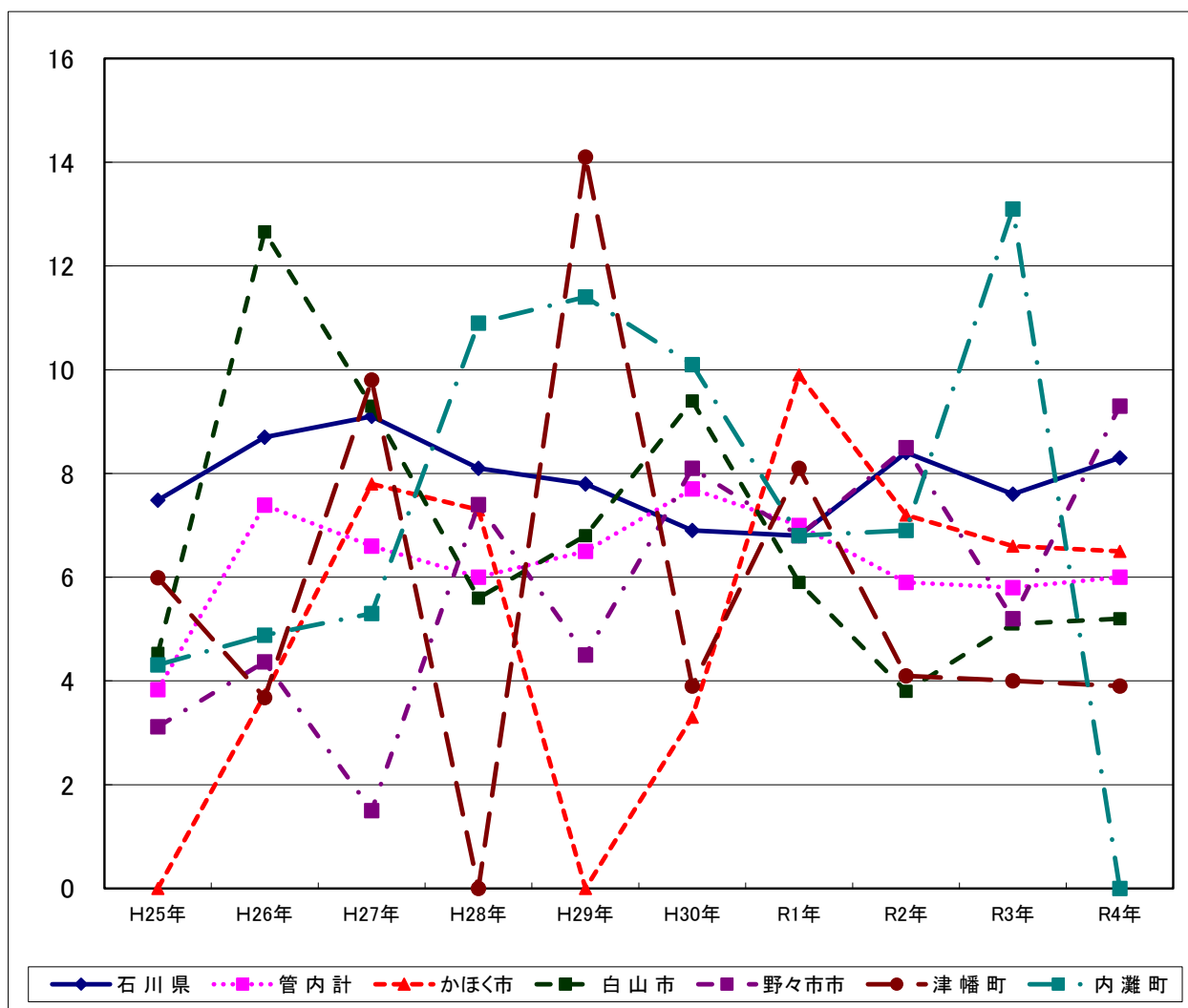

(4) 周産期死亡（妊娠満22週以後の死産＋早期新生児死亡（生後1週未満の死亡））

表21 周産期死亡数の推移

(人)

	H25年	H26年	H27年	H28年	H29年	H30年	R1年	R2年	R3年	R4年
石川県	34	25	47	24	32	24	33	29	23	29
管内計	7	5	7	3	8	6	10	8	4	11
かほく市	0	2	0	0	0	0	1	2	0	4
白山市	3	2	3	0	3	1	5	3	1	4
野々市市	1	1	2	1	3	3	2	1	2	1
津幡町	2	0	2	2	1	2	1	1	0	1
内灘町	1	0	0	0	1	0	1	1	1	1

資料：衛生統計年報

表22 周産期死亡率（出産千対）の推移

	H25年	H26年	H27年	H28年	H29年	H30年	R1年	R2年	R3年	R4年
石川県	3.6	2.8	5.2	2.7	3.7	2.9	4.2	3.7	3.2	4.1
管内計	3.0	2.2	3.1	1.3	3.5	2.7	4.8	4.0	2.0	5.5
かほく市	0.0	7.6	0.0	0.0	0.0	0.0	3.3	7.3	0.0	13.1
白山市	3.4	2.4	3.6	0.0	3.4	1.2	6.0	3.9	1.3	5.3
野々市市	1.6	1.5	3.0	1.5	4.6	4.9	3.5	1.7	3.5	1.9
津幡町	6.1	0.0	6.7	6.4	3.6	8.0	4.1	4.1	0.0	3.9
内灘町	4.4	0.0	0.0	0.0	5.8	0.0	6.8	6.9	6.7	6.6

資料：衛生統計年報

図11 周産期死亡率（出産千対）の推移

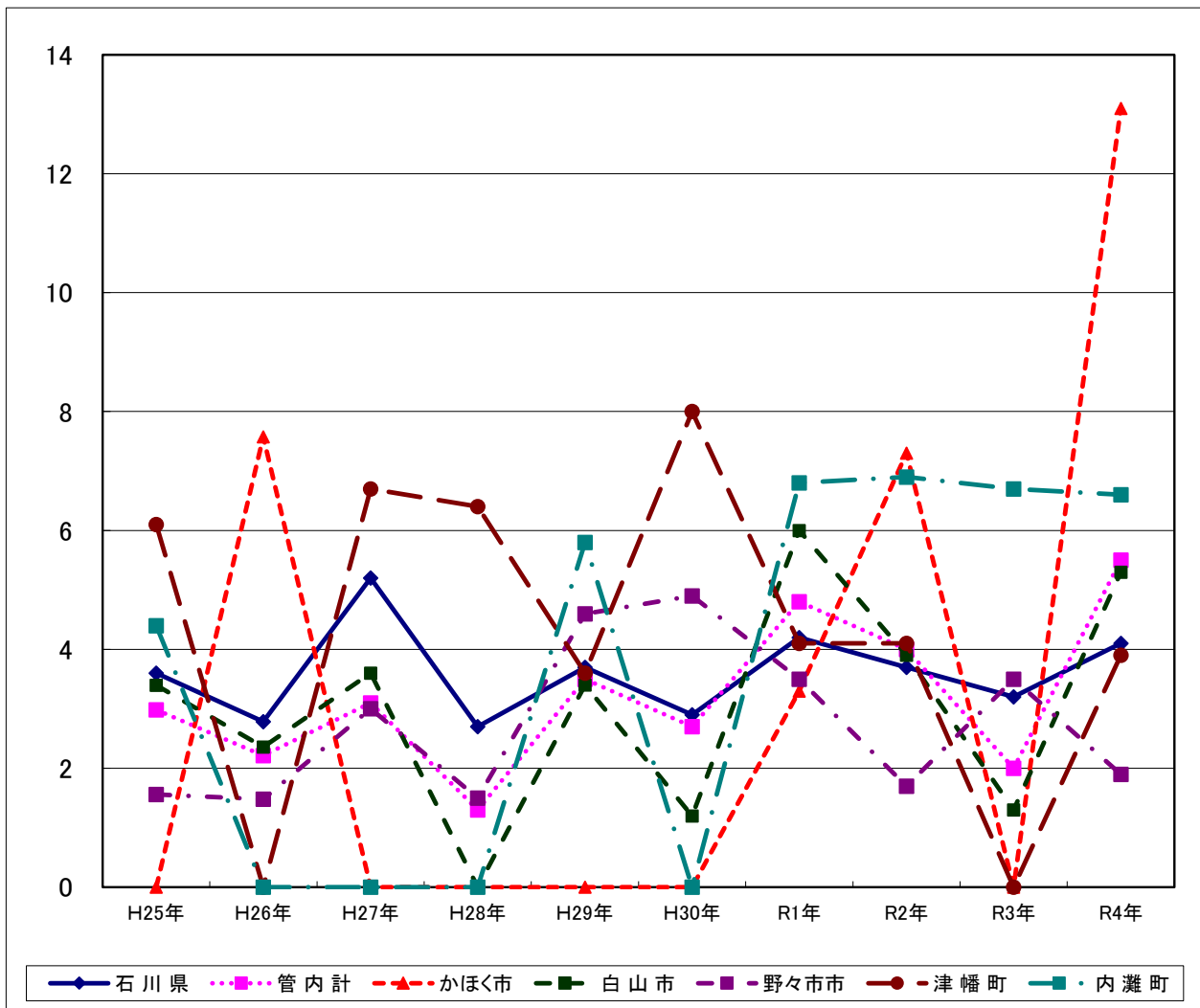



### 3 主要死因





### 3 主要死因

#### (1) 悪性新生物

表1 死亡数の推移

(人)

	H24年	H25年	H26年	H27年	H28年	H29年	H30年	R1年	R2年	R3年	R4年
石川県	3,485	3,416	3,535	3,483	3,517	3,577	3,530	3,525	3,625	3,509	3,587
管内計	627	630	699	638	669	694	695	692	769	662	727
かほく市	89	113	100	112	100	109	117	109	109	95	110
白山市	304	266	313	287	300	307	317	306	362	294	321
野々市市	91	85	105	92	102	99	99	104	113	112	104
津幡町	85	91	105	86	97	95	93	106	111	96	109
内灘町	58	75	76	61	70	84	69	67	74	65	83

資料：衛生統計年報

表2 死亡率(人口10万対)の推移

	H24年	H25年	H26年	H27年	H28年	H29年	H30年	R1年	R2年	R3年	R4年
石川県	296.4	297.4	308.8	304.3	308.9	315.5	313.0	314.5	324.4	315.9	325.7
管内計	241.7	241.4	267.4	244.5	256.4	265.6	265.7	264.5	292.3	251.5	276.7
かほく市	331.4	332.0	293.4	329.5	294.2	319.6	341.6	316.5	315.1	274.2	316.7
白山市	243.7	244.8	289.0	264.2	276.0	282.2	291.3	281.8	332.3	270.9	296.9
野々市市	158.0	155.2	189.3	168.0	186.0	180.0	178.4	186.4	199.4	196.1	181.5
津幡町	248.0	248.0	285.7	233.7	264.5	258.6	254.5	290.4	302.7	261.2	297.4
内灘町	279.1	279.2	283.9	227.6	261.8	315.1	260.7	254.8	282.1	248.6	319.5

資料：衛生統計年報

表3 年齢調整死亡率(人口10万対：直接法)の推移

	H24年	H25年	H26年	H27年	H28年	H29年	H30年	R1年	R2年	R3年	R4年
石川県	124.2	120.4	124.2	121.1	120.0	116.7	112.6	108.9	281.5	272.5	271.8
管内計	117.1	117.1	131.4	114.3	114.0	117.0	112.8	106.3	298.5	254.5	268.6
かほく市	97.7	133.2	116.3	125.4	114.2	108.0	115.5	108.0	282.6	238.2	265.9
白山市	124.0	106.7	134.9	112.1	111.5	123.8	110.7	104.4	318.6	254.1	268.6
野々市市	116.0	103.1	121.2	111.9	107.7	103.5	106.9	103.3	261.7	261.5	226.1
津幡町	119.1	139.6	150.9	111.5	124.3	108.3	124.0	119.7	318.5	277.7	304.8
内灘町	113.6	129.8	133.3	111.3	122.5	134.7	110.2	97.9	280.4	248.5	298.7

資料：衛生統計年報

※算出にあたる基準人口は、H22年～R1年は昭和60年モデル人口を使用し、R2年～は平成27年モデル人口を使用している。

※基準人口の改定に向けた検討会によると、平成27年モデル人口に基づく年齢調整死亡率は、昭和60年モデル人口に基づくものより3倍程度上昇するとされている。

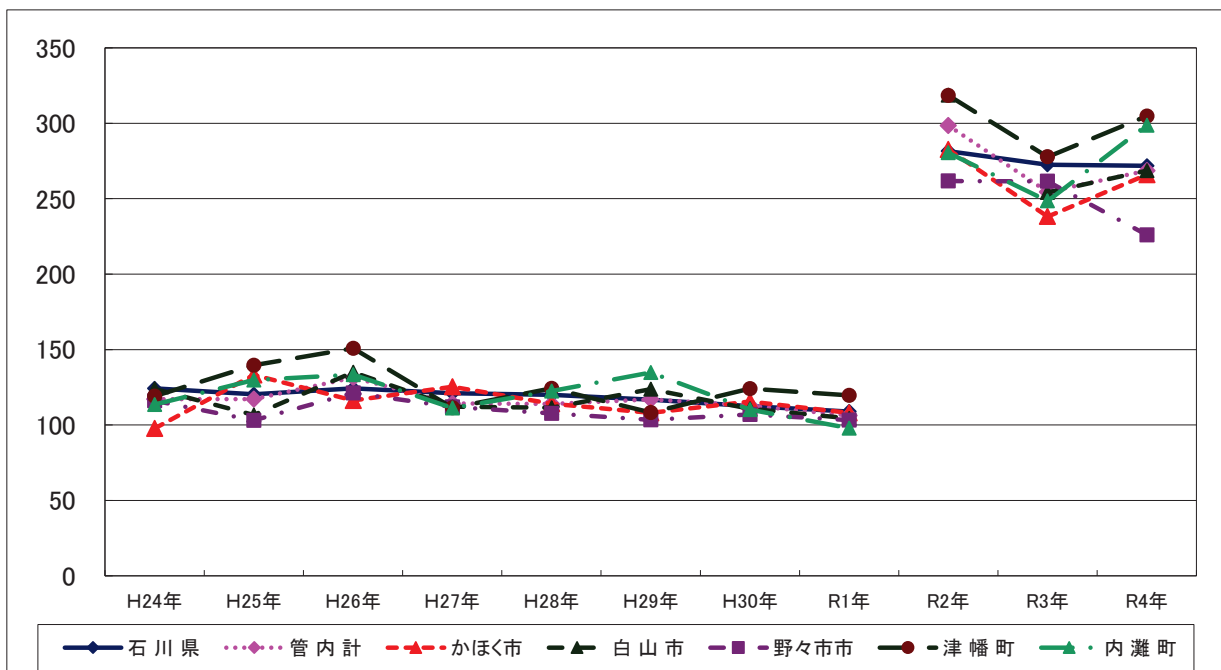

(1-1) 胃

表4 死亡数の推移

(人)

	H24年	H25年	H26年	H27年	H28年	H29年	H30年	R1年	R2年	R3年	R4年
石川県	506	519	480	487	452	436	461	435	416	402	417
管内計	99	95	107	93	90	88	116	86	92	78	79
かほく市	18	17	18	24	15	15	25	11	14	15	16
白山市	52	45	48	29	40	36	44	43	45	31	33
野々市市	6	9	17	15	8	13	12	7	11	14	10
津幡町	16	13	11	15	16	14	15	13	15	10	11
内灘町	7	11	13	10	11	10	20	12	7	8	9

資料：衛生統計年報

表5 死亡率(人口10万対)の推移

	H24年	H25年	H26年	H27年	H28年	H29年	H30年	R1年	R2年	R3年	R4年
石川県	45.0	41.4	41.9	42.5	39.7	38.5	40.9	38.8	37.2	36.2	37.9
管内計	36.5	40.7	40.9	35.6	34.5	33.7	44.3	32.9	35.0	29.6	30.1
かほく市	49.9	52.5	52.8	70.6	44.1	44.0	73.0	31.9	40.5	43.3	46.1
白山市	41.2	43.9	44.3	26.7	36.8	33.1	40.4	39.6	41.3	28.6	30.5
野々市市	16.7	30.8	30.7	27.4	14.6	23.6	21.6	12.5	19.4	24.5	17.5
津幡町	35.4	29.8	29.9	40.8	43.6	38.1	41.0	35.6	40.9	27.2	30.0
内灘町	40.9	48.1	48.6	37.3	41.1	37.5	75.6	45.6	26.7	30.6	34.6

資料：衛生統計年報

表6 年齢調整死亡率(人口10万対：直接法)の推移

	H24年	H25年	H26年	H27年	H28年	H29年	H30年	R1年	R2年	R3年	R4年
石川県	17.3	17.1	15.4	15.5	14.8	12.7	13.3	12.3	32.3	31.1	31.4
管内計	18.5	16.8	18.6	15.5	15.1	13.6	16.9	12.4	35.4	29.9	28.6
かほく市	22.4	17.2	18.8	26.1	17.7	12.1	22.5	11.3	33.7	38.2	36.0
白山市	21.5	19.1	17.2	10.9	15.0	13.3	14.9	13.9	39.3	27.0	27.1
野々市市	7.1	9.2	21.9	14.4	7.2	12.4	11.7	6.9	25.8	32.3	21.0
津幡町	20.3	16.6	16.5	17.4	19.7	14.2	16.2	11.8	44.0	28.5	30.0
内灘町	14.7	19.7	21.3	18.6	18.5	16.4	27.2	17.7	26.4	28.7	30.3

資料：衛生統計年報

※算出にあたる基準人口は、H22年～R1年は昭和60年モデル人口を使用し、R2年～は平成27年モデル人口を使用している。

※基準人口の改定に向けた検討会によると、平成27年モデル人口に基づく年齢調整死亡率は、昭和60年モデル人口に基づくものより3倍程度上昇するとされている。

図2 胃の悪性新生物(年齢調整死亡率(人口10万対：直接法))の推移

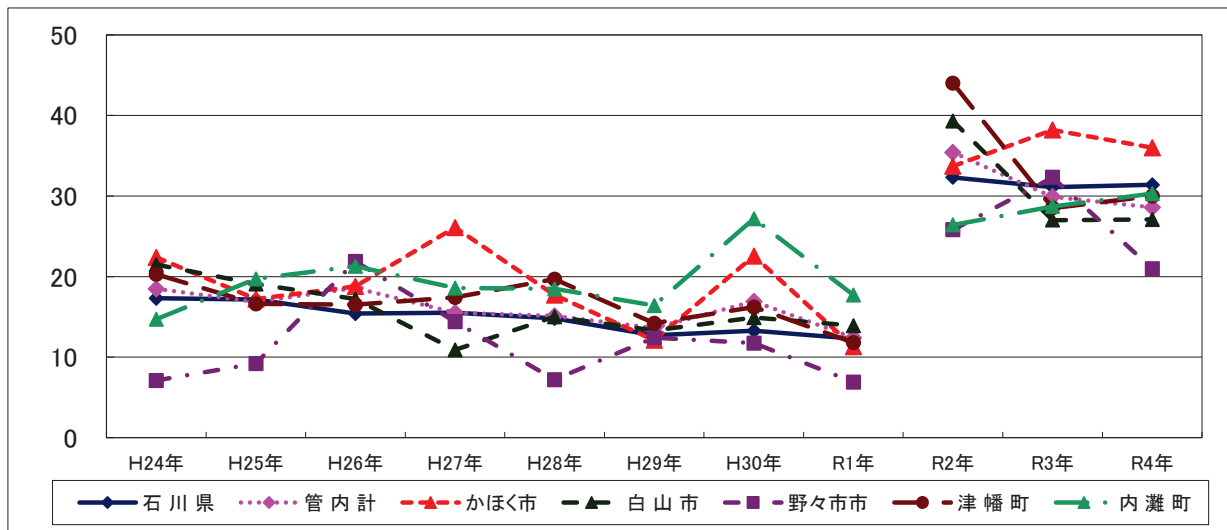

(1-2) 結腸

表7 死亡数の推移

(人)

	H24年	H25年	H26年	H27年	H28年	H29年	H30年	R1年	R2年	R3年	R4年
石川県	300	305	306	311	337	347	317	326	358	361	377
管内計	45	64	50	50	65	68	62	73	70	70	68
かほく市	4	13	6	6	14	14	8	14	9	13	8
白山市	24	31	26	30	24	30	36	32	34	28	34
野々市市	8	7	6	4	9	11	5	9	11	9	4
津幡町	6	10	7	6	10	8	10	10	11	12	13
内灘町	3	3	5	4	8	5	3	8	5	8	9

資料：衛生統計年報

表8 死亡率(人口10万対)の推移

	H24年	H25年	H26年	H27年	H28年	H29年	H30年	R1年	R2年	R3年	R4年
石川県	/	/	/	/	/	30.6	28.1	29.1	32.0	32.5	34.2
管内計	/	/	/	/	/	26.0	23.7	27.9	26.6	26.6	25.9
かほく市	/	/	/	/	/	41.1	23.4	40.6	26.0	37.5	23.0
白山市	/	/	/	/	/	27.6	33.1	29.5	31.2	25.8	31.4
野々市市	/	/	/	/	/	20.0	9.0	16.1	19.4	15.8	7.0
津幡町	/	/	/	/	/	21.8	27.4	27.4	30.0	32.7	35.5
内灘町	/	/	/	/	/	18.8	11.3	30.4	19.1	30.6	34.6

資料：衛生統計年報

表9 年齢調整死亡率(人口10万対：直接法)の推移

	H24年	H25年	H26年	H27年	H28年	H29年	H30年	R1年	R2年	R3年	R4年
石川県	/	/	/	/	/	10.3	9.5	9.1	27.1	27.6	28.3
管内計	/	/	/	/	/	10.6	10.2	10.4	27.4	26.3	25.0
かほく市	/	/	/	/	/	8.7	9.4	10.6	23.2	30.4	17.5
白山市	/	/	/	/	/	13.6	12.3	10.2	30.3	23.7	28.4
野々市市	/	/	/	/	/	9.3	7.2	9.7	24.3	22.0	8.6
津幡町	/	/	/	/	/	7.1	10.9	9.0	31.5	34.7	37.5
内灘町	/	/	/	/	/	8.4	7.7	14.3	19.9	29.4	30.1

資料：衛生統計年報

※算出にあたる基準人口は、H29年～R1年は昭和60年モデル人口を使用し、R2年～は平成27年モデル人口を使用している。

※基準人口の改定に向けた検討会によると、平成27年モデル人口に基づく年齢調整死亡率は、昭和60年モデル人口に基づくものより3倍程度上昇するとされている。

図3 結腸の悪性新生物(年齢調整死亡率(人口10万対：直接法))の推移

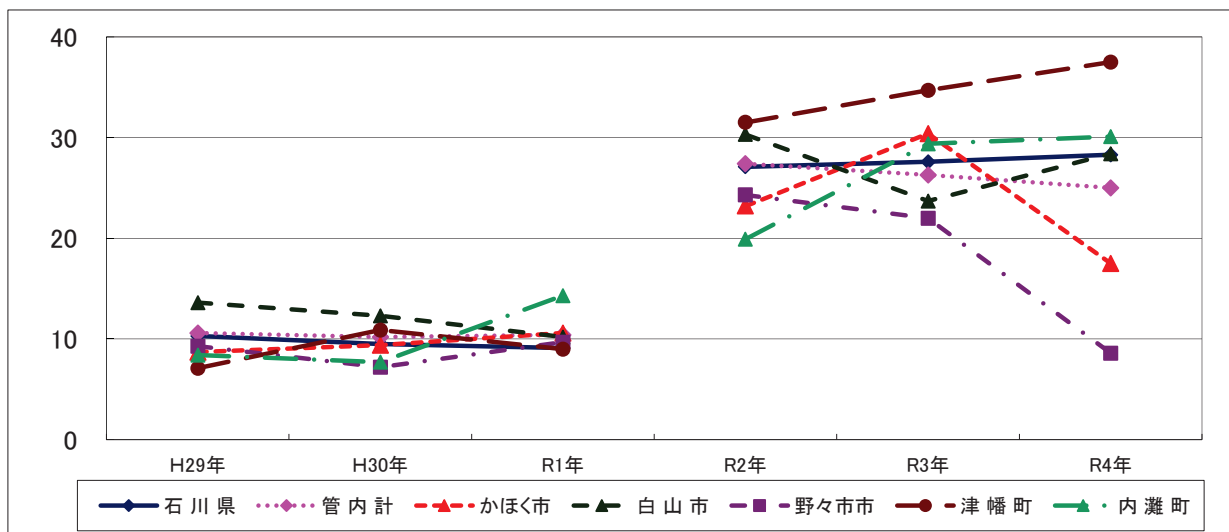

(1-3) 直腸S状結腸移行部及び直腸

表10 死亡数の推移

(人)

	H24年	H25年	H26年	H27年	H28年	H29年	H30年	R1年	R2年	R3年	R4年
石川県	130	141	130	115	135	130	157	143	143	128	149
管内計	21	23	30	16	19	29	38	24	24	26	30
かほく市	2	3	4	3	1	4	5	3	4	4	7
白山市	13	6	14	6	10	14	16	14	10	11	7
野々市市	1	7	3	1	4	4	7	3	6	5	5
津幡町	4	2	7	4	4	5	3	1	4	4	10
内灘町	1	5	2	2	0	2	7	3	0	2	1

資料：衛生統計年報

表11 死亡率(人口10万対)の推移

	H24年	H25年	H26年	H27年	H28年	H29年	H30年	R1年	R2年	R3年	R4年
石川県	/	/	/	/	/	11.5	13.9	12.8	12.8	11.5	13.5
管内計	/	/	/	/	/	11.1	14.5	9.2	9.1	9.9	11.4
かほく市	/	/	/	/	/	11.7	14.6	8.7	11.6	11.5	20.2
白山市	/	/	/	/	/	12.9	14.7	12.9	9.2	10.1	6.5
野々市市	/	/	/	/	/	7.3	12.6	5.4	10.6	8.8	8.7
津幡町	/	/	/	/	/	13.6	8.2	2.7	10.9	10.9	27.3
内灘町	/	/	/	/	/	7.5	26.4	11.4	0.0	7.6	3.8

資料：衛生統計年報

表12 年齢調整死亡率(人口10万対：直接法)の推移

	H24年	H25年	H26年	H27年	H28年	H29年	H30年	R1年	R2年	R3年	R4年
石川県	/	/	/	/	/	4.6	5.2	4.5	11.4	10.1	11.5
管内計	/	/	/	/	/	5.3	6.6	4.0	9.3	10.1	11.0
かほく市	/	/	/	/	/	4.1	5.1	2.3	10.8	9.5	18.4
白山市	/	/	/	/	/	5.9	6.1	5.0	8.4	9.8	5.4
野々市市	/	/	/	/	/	3.6	9.0	2.2	13.2	11.9	11.3
津幡町	/	/	/	/	/	7.2	3.0	2.1	12.5	10.9	27.0
内灘町	/	/	/	/	/	3.5	11.8	6.2	0.0	7.4	3.3

資料：衛生統計年報

※算出にあたる基準人口は、H29年～R1年は昭和60年モデル人口を使用し、R2年～は平成27年モデル人口を使用している。

※基準人口の改定に向けた検討会によると、平成27年モデル人口に基づく年齢調整死亡率は、昭和60年モデル人口に基づくものより3倍程度上昇すると言われている。

図4 直腸S状結腸移行部及び直腸の悪性新生物(年齢調整死亡率(人口10万対：直接法))の推移

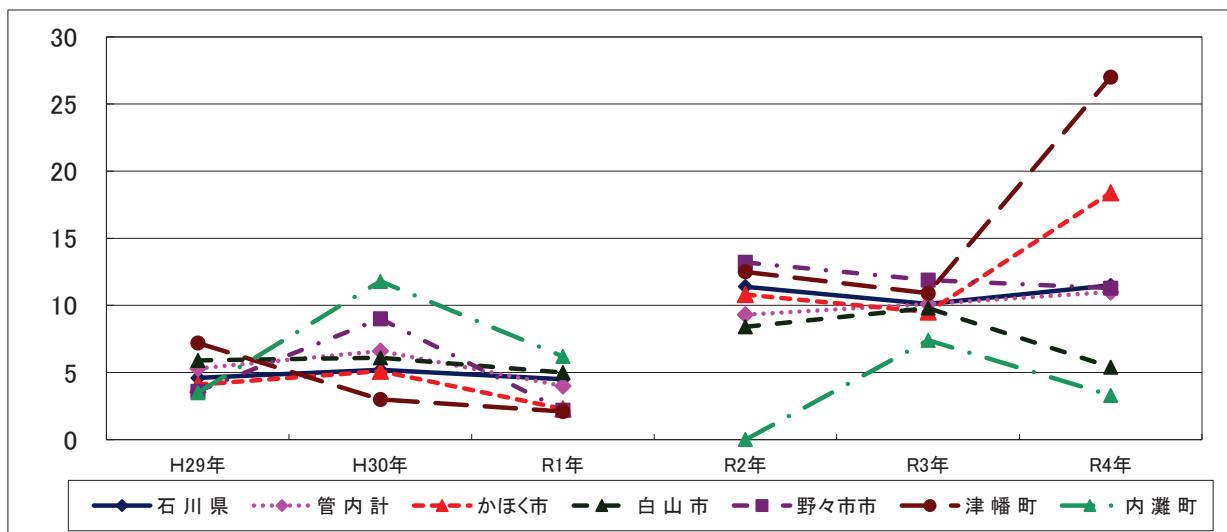

(1-4) 肝及び肝内胆管

表13 死亡数の推移

(人)

	H24年	H25年	H26年	H27年	H28年	H29年	H30年	R1年	R2年	R3年	R4年
石川県	259	267	264	257	274	224	190	197	215	202	192
管内計	47	46	52	38	49	41	43	31	47	43	45
かほく市	5	9	9	9	6	3	5	5	7	8	6
白山市	22	20	15	16	17	16	23	16	22	19	19
野々市市	10	7	13	4	11	11	8	5	10	5	4
津幡町	4	3	6	4	8	4	4	4	2	7	9
内灘町	6	7	9	5	7	7	3	1	6	4	7

資料：衛生統計年報

表14 死亡率(人口10万対)の推移

	H24年	H25年	H26年	H27年	H28年	H29年	H30年	R1年	R2年	R3年	R4年
石川県	23.2	22.8	23.1	22.5	24.1	19.8	16.8	17.6	19.2	18.2	17.4
管内計	17.7	19.8	19.9	14.6	18.8	15.7	16.4	11.8	17.9	16.3	17.1
かほく市	26.4	26.2	26.4	26.5	17.7	8.8	14.6	14.5	20.2	23.1	17.3
白山市	18.3	13.7	13.9	14.7	15.6	14.7	21.1	14.7	20.2	17.5	17.6
野々市市	13.0	23.6	23.4	7.3	20.1	20.0	14.4	9.0	17.6	8.8	7.0
津幡町	8.2	16.3	16.3	10.9	21.8	10.9	10.9	11.0	5.5	19.0	24.6
内灘町	26.1	33.3	33.6	18.7	26.2	26.3	11.3	3.8	22.9	15.3	26.9

資料：衛生統計年報

表15 年齢調整死亡率(人口10万対：直接法)の推移

	H24年	H25年	H26年	H27年	H28年	H29年	H30年	R1年	R2年	R3年	R4年
石川県	9.2	9.6	9.1	9.1	9.0	7.3	5.9	6.3	16.6	15.4	13.9
管内計	8.7	8.9	9.0	6.7	8.0	6.7	6.6	5.2	18.3	16.8	15.9
かほく市	6.4	12.3	8.9	11.3	7.8	3.1	4.8	5.7	16.5	20.2	13.9
白山市	8.3	9.0	6.4	6.4	5.7	5.4	7.1	5.7	19.9	16.3	15.4
野々市市	13.4	7.9	12.9	4.1	12.7	13.6	7.8	4.9	25.1	12.6	6.4
津幡町	5.9	5.4	8.9	4.7	9.8	4.3	6.0	5.5	5.3	21.8	25.5
内灘町	11.0	8.1	14.7	8.4	9.4	9.6	4.7	2.8	22.8	16.6	26.0

資料：衛生統計年報

※算出にあたる基準人口は、H22年～R1年は昭和60年モデル人口を使用し、R2年～は平成27年モデル人口を使用している。

※基準人口の改定に向けた検討会によると、平成27年モデル人口に基づく年齢調整死亡率は、昭和60年モデル人口に基づくものより3倍程度上昇すると言われている。

図5 肝及び肝内胆管の悪性新生物(年齢調整死亡率(人口10万対：直接法))の推移

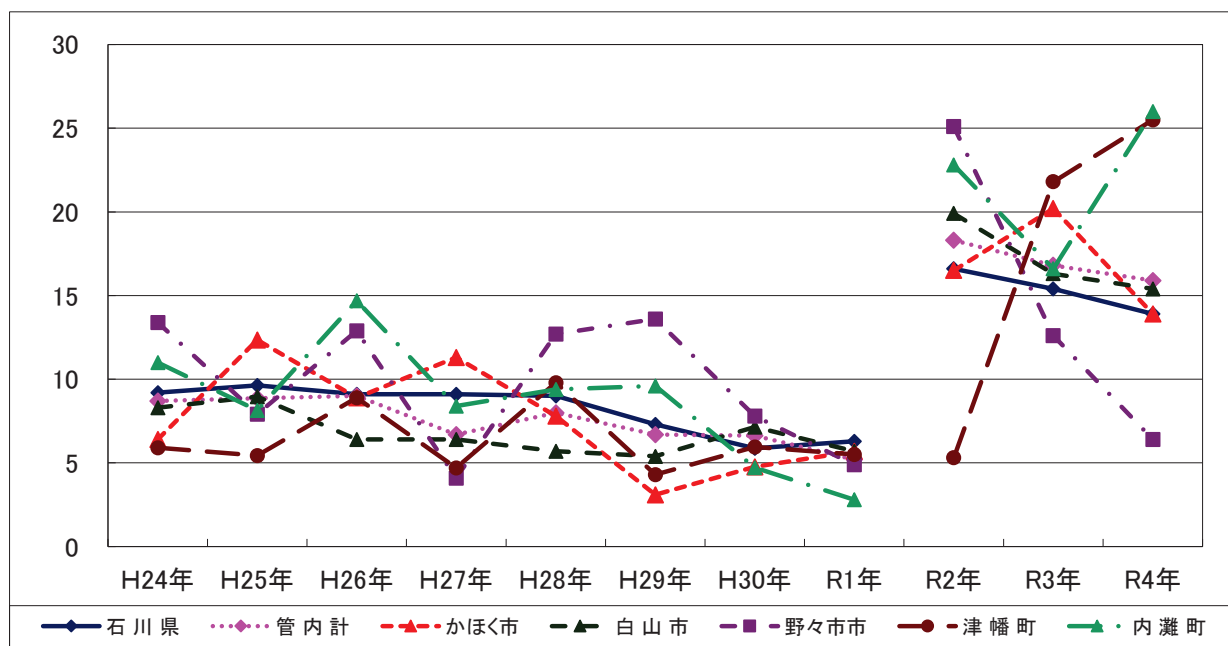

(1-5) 気管、気管支及び肺

表16 死亡数の推移

(人)

	H24年	H25年	H26年	H27年	H28年	H29年	H30年	R1年	R2年	R3年	R4年
石川県	696	696	698	719	706	721	709	707	729	703	740
管内計	131	130	135	133	128	149	127	150	157	134	139
かほく市	14	21	22	23	19	24	25	23	32	15	21
白山市	61	51	61	56	64	69	48	58	66	57	54
野々市市	24	17	17	19	17	16	24	24	25	28	29
津幡町	22	23	22	20	17	24	16	31	20	17	12
内灘町	10	18	13	15	11	16	14	14	14	17	23

資料：衛生統計年報

表17 死亡率(人口10万対)の推移

	H25年	H26年	H27年	H28年	H29年	H30年	R1年	R1年	R2年	R3年	R4年
石川県	60.2	61.0	62.8	62.0	63.6	62.9	63.1	63.1	65.2	63.3	67.2
管内計	51.4	51.7	51.0	49.1	57.0	48.6	57.3	57.3	59.7	50.9	52.9
かほく市	64.1	64.5	67.7	55.9	70.4	73.0	66.8	66.8	92.5	43.3	60.5
白山市	55.8	56.3	51.5	58.9	63.4	44.1	53.4	53.4	60.6	52.5	49.9
野々市市	30.8	30.7	34.7	31.0	29.1	43.3	43.0	43.0	44.1	49.0	50.6
津幡町	59.6	59.9	54.4	46.4	65.3	43.8	84.9	84.9	54.5	46.3	32.7
内灘町	48.1	48.6	56.0	41.1	60.0	52.9	53.2	53.2	53.4	65.0	88.5

資料：衛生統計年報

表18 年齢調整死亡率(人口10万対：直接法)の推移

	H25年	H26年	H27年	H28年	H29年	H30年	R1年	R1年	R2年	R3年	R4年
石川県	23.8	23.9	24.9	22.8	23.1	22.5	20.6	20.6	56.1	54.4	56.6
管内計	23.3	25.6	23.2	20.4	23.6	20.5	22.9	22.9	61.1	49.8	51.3
かほく市	22.0	25.9	26.6	23.8	22.3	21.5	24.3	24.3	81.6	35.1	54.3
白山市	20.0	25.6	21.2	22.1	24.7	18.6	19.5	19.5	58.2	47.8	43.5
野々市市	19.1	20.8	19.1	17.5	13.7	26.6	21.9	21.9	57.3	62.5	67.1
津幡町	34.4	34.4	28.5	17.6	31.5	20.4	34.7	34.7	58.2	47.5	32.4
内灘町	33.6	22.4	25.5	17.8	24.3	18.9	22.4	22.4	52.6	63.6	84.3

資料：衛生統計年報

※算出にあたる基準人口は、H22年～R1年は昭和60年モデル人口を使用し、R2年～は平成27年モデル人口を使用している。

※基準人口の改定に向けた検討会によると、平成27年モデル人口に基づく年齢調整死亡率は、昭和60年モデル人口に基づくものより3倍程度上昇すると言われている。

図6 気管、気管支及び肺の悪性新生物(年齢調整死亡率(人口10万対：直接法))の推移

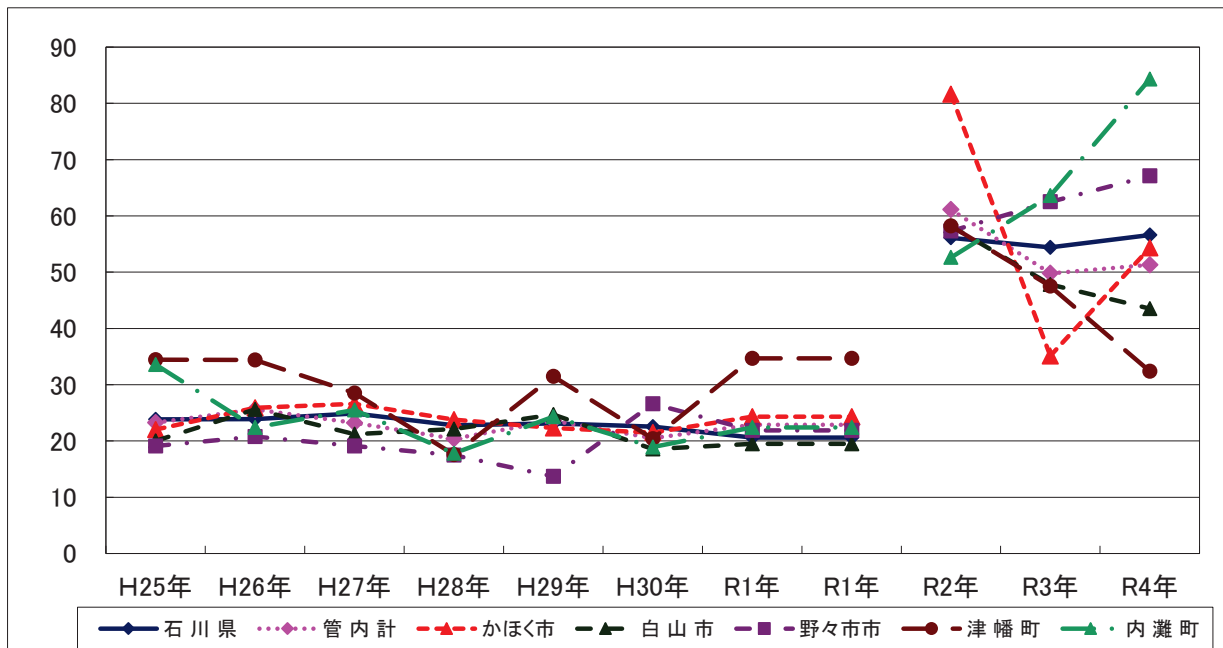

(2) 心疾患

表19 死亡数の推移

(人)

	H25年	H26年	H27年	H28年	H29年	H30年	R1年	R1年	R2年	R3年	R4年
石川県	1,948	1,934	1,855	1,885	1,994	2,039	1,995	1,995	1,894	1,968	2,099
管内計	322	300	296	325	376	355	372	372	339	337	390
かほく市	64	49	54	66	84	75	77	77	62	50	57
白山市	130	111	138	131	158	152	157	157	141	160	165
野々市市	54	68	35	50	63	47	55	55	57	59	67
津幡町	44	44	49	46	43	49	52	52	44	44	66
内灘町	30	28	20	32	28	32	31	31	35	24	35

資料：衛生統計年報

表20 死亡率(人口10万対)の推移

	H24年	H25年	H26年	H27年	H28年	H29年	H30年	R1年	R2年	R3年	R4年
石川県	169.0	166.9	162.0	164.7	166.1	175.9	180.8	178.0	169.5	177.2	190.6
管内計	123.6	114.2	113.3	124.5	129.5	143.9	135.7	142.2	128.9	128.0	148.4
かほく市	187.7	142.9	158.4	194.2	179.5	246.3	219.0	223.6	179.3	144.3	164.1
白山市	119.1	101.5	127.4	120.6	136.2	145.3	139.7	144.6	129.4	147.4	152.6
野々市市	100.4	123.3	63.1	91.3	91.2	114.6	84.7	98.6	100.6	103.3	116.9
津幡町	119.9	119.3	133.3	125.0	130.9	117.1	134.1	142.5	120.0	119.7	180.0
内灘町	111.6	103.5	74.7	119.4	115.9	105.0	120.9	117.9	133.4	91.8	134.7

資料：衛生統計年報

表21 年齢調整死亡率(人口10万対：直接法)の推移

	H24年	H25年	H26年	H27年	H28年	H29年	H30年	R1年	R2年	R3年	R4年
石川県	51.4	50.8	47.0	46.1	44.3	45.1	45.9	42.8	135.4	138.0	144.9
管内計	47.0	42.2	39.3	43.8	42.2	43.3	40.7	39.1	128.6	123.7	139.5
かほく市	62.4	41.2	40.2	57.0	40.1	52.3	47.6	42.3	155.3	120.3	136.8
白山市	41.8	37.3	42.3	40.4	40.4	40.8	38.2	39.5	122.9	134.4	137.4
野々市市	45.9	54.9	30.5	43.6	39.9	45.7	34.3	36.4	124.3	126.1	133.6
津幡町	43.8	46.3	44.3	43.4	50.3	41.9	51.7	38.0	122.2	116.0	177.7
内灘町	54.5	42.3	29.9	40.9	43.1	36.7	36.5	39.6	129.9	90.9	128.3

資料：衛生統計年報

※算出にあたる基準人口は、H22年～R1年は昭和60年モデル人口を使用し、R2年～は平成27年モデル人口を使用している。

※基準人口の改定に向けた検討会によると、平成27年モデル人口に基づく年齢調整死亡率は、昭和60年モデル人口に基づくものより3倍程度上昇すると言われている。

図7 心疾患(年齢調整死亡率(人口10万対：直接法))の推移

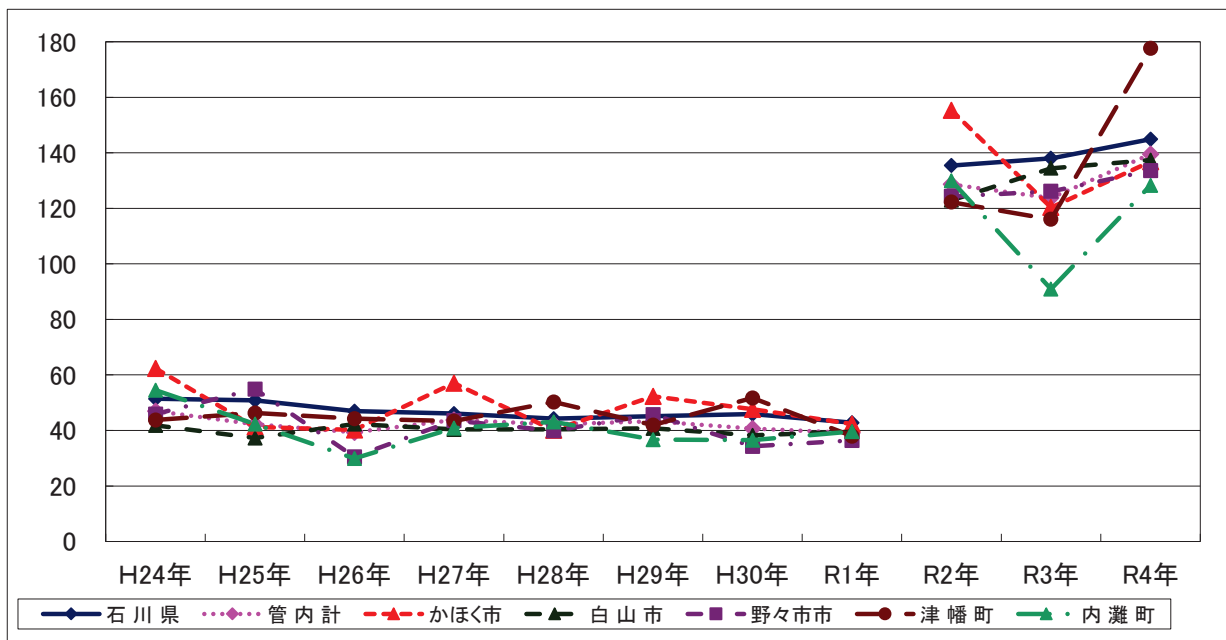

(3) 脳血管疾患

表22 死亡数の推移

(人)

	H24年	H25年	H26年	H27年	H28年	H29年	H30年	R1年	R2年	R3年	R4年
石川県	1,278	1,296	1,190	1,132	1,139	1,108	1,135	1,046	1,013	1,117	1,081
管内計	211	231	296	179	208	176	187	184	196	163	207
かほく市	40	28	30	29	35	25	24	30	25	23	34
白山市	86	115	92	86	105	77	101	79	89	76	83
野々市市	32	35	19	22	19	37	27	21	27	25	34
津幡町	27	30	29	28	21	19	21	33	29	21	39
内灘町	26	23	19	14	28	18	14	21	26	18	17

資料：衛生統計年報

表23 死亡率(人口10万対)の推移

	H24年	H25年	H26年	H27年	H28年	H29年	H30年	R1年	R2年	R3年	R4年
石川県	110.9	111.8	103.9	98.9	100.0	97.7	100.6	93.3	90.7	100.6	98.2
管内計	81.0	87.9	72.3	68.6	79.7	67.4	71.5	70.3	74.5	61.9	78.8
かほく市	117.3	81.6	88.0	85.3	103.0	73.3	70.1	87.1	72.3	66.4	97.9
白山市	78.8	105.1	85.0	79.2	96.6	70.8	92.8	72.8	81.7	70.0	76.8
野々市市	59.5	63.5	34.3	40.2	34.7	67.3	48.7	37.6	47.6	43.8	59.3
津幡町	73.6	81.3	78.9	76.1	57.3	51.7	57.5	90.4	79.1	57.1	106.4
内灘町	96.8	85.0	71.0	52.2	104.7	67.5	52.9	79.9	99.1	68.8	65.4

資料：衛生統計年報

表24 年齢調整死亡率(人口10万対：直接法)の推移

	H24年	H25年	H26年	H27年	H28年	H29年	H30年	R1年	R2年	R3年	R4年
石川県	34.0	33.9	30.9	28.4	28.8	27.6	27.3	24.7	73.5	80.1	76.0
管内計	29.4	31.6	26.4	23.9	28.7	22.7	22.3	22.6	73.8	59.9	75.3
かほく市	40.1	20.6	21.1	19.0	36.2	25.6	18.1	22.0	62.3	53.7	79.9
白山市	25.5	34.7	28.8	25.8	30.3	22.2	26.1	21.5	75.8	65.6	70.3
野々市市	27.1	32.3	17.6	19.3	15.1	24.7	19.3	18.2	58.5	52.9	74.5
津幡町	26.7	28.3	33.3	28.9	25.9	17.7	20.9	29.3	82.1	56.3	104.5
内灘町	38.9	35.1	30.7	21.4	38.9	25.7	21.0	29.7	99.1	64.6	57.3

資料：衛生統計年報

※算出にあたる基準人口は、H22年～R1年は昭和60年モデル人口を使用し、R2年～は平成27年モデル人口を使用している。

※基準人口の改定に向けた検討会によると、平成27年モデル人口に基づく年齢調整死亡率は、昭和60年モデル人口に基づくものより3倍程度上昇すると言われている。

図8 脳血管疾患(年齢調整死亡率(人口10万対：直接法))の推移

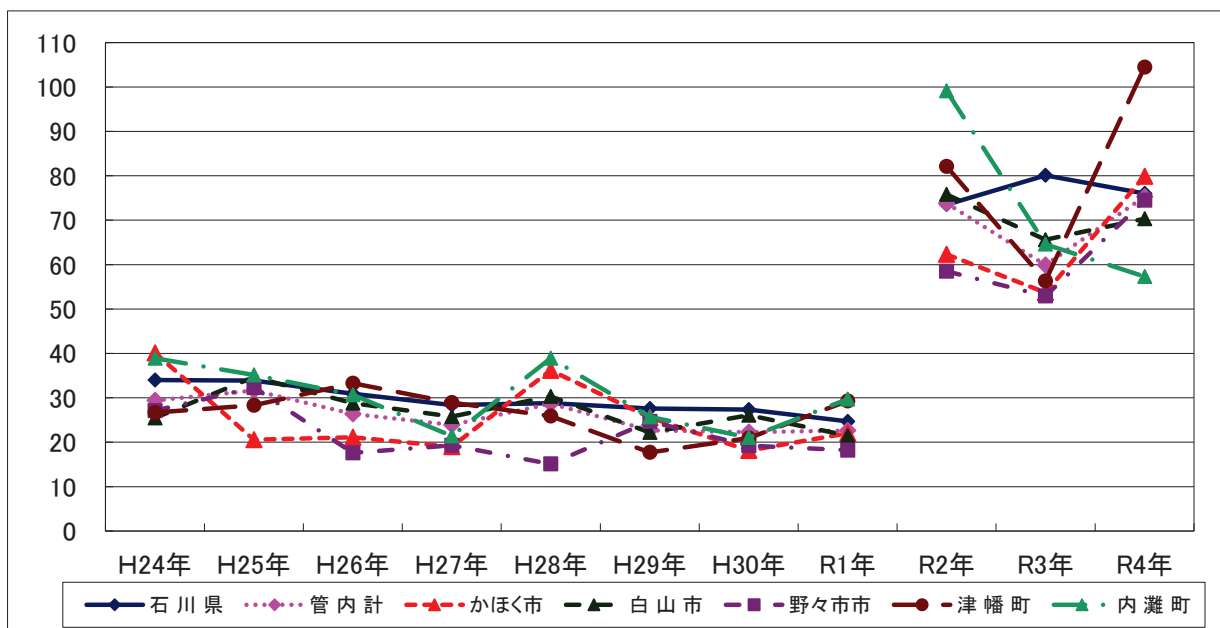



(4) 糖尿病

表25 死亡数の推移

(人)

	H24年	H25年	H26年	H27年	H28年	H29年	H30年	R1年	R2年	R3年	R4年
石川県	130	121	113	104	112	111	134	126	125	142	156
管内計	28	21	17	19	21	20	20	23	17	27	20
かほく市	5	6	3	4	2	3	7	6	3	7	5
白山市	12	7	8	12	11	5	9	8	3	10	8
野々市市	3	5	3	0	3	5	1	0	3	2	1
津幡町	5	3	2	3	4	4	2	6	6	3	4
内灘町	3	0	1	0	1	3	1	3	2	5	2

資料：衛生統計年報

表26 死亡率(人口10万対)の推移

	H24年	H25年	H26年	H27年	H28年	H29年	H30年	R1年	R2年	R3年	R4年
石川県	10.5	9.7	9.9	9.1	9.8	9.8	11.9	11.2	11.2	12.8	14.2
管内計	8.1	6.5	6.5	7.3	8.0	7.7	7.6	8.8	6.5	10.3	7.6
かほく市	17.6	8.7	8.8	11.8	5.9	8.8	20.4	17.4	8.7	20.2	14.4
白山市	6.4	7.3	7.4	11.0	10.1	4.6	8.3	7.4	2.8	9.2	7.4
野々市市	9.3	5.4	5.4	0.0	5.5	9.1	1.8	0.0	5.3	3.5	1.7
津幡町	8.2	5.4	5.4	8.2	10.9	10.9	5.5	16.4	16.4	8.2	10.9
内灘町	0.0	3.7	3.7	0.0	3.7	11.3	3.8	11.4	7.6	19.1	7.7

資料：衛生統計年報

表27 年齢調整死亡率(人口10万対：直接法)の推移

	H24年	H25年	H26年	H27年	H28年	H29年	H30年	R1年	R2年	R3年	R4年
石川県	4.5	3.6	3.2	3.3	3.2	3.7	3.7	3.2	9.6	10.3	11.9
管内計	5.0	3.4	2.2	2.8	3.3	3.3	2.1	2.6	6.6	10.1	7.4
かほく市	6.6	4.8	4.7	3.8	1.3	2.9	4.4	4.5	7.5	16.9	11.5
白山市	4.3	2.5	2.4	3.4	3.5	1.5	2.1	2.3	2.6	8.5	6.6
野々市市	3.7	4.6	1.3	0.0	3.6	6.4	0.4	0.0	5.6	4.9	3.0
津幡町	7.3	5.1	1.3	5.0	5.7	5.7	1.5	4.8	17.0	7.7	11.1
内灘町	5.7	0.0	0.9	0.0	1.4	3.1	1.6	2.8	7.9	19.0	6.6

資料：衛生統計年報

※算出にあたる基準人口は、H22年～R1年は昭和60年モデル人口を使用し、R2年～は平成27年モデル人口を使用している。

※基準人口の改定に向けた検討会によると、平成27年モデル人口に基づく年齢調整死亡率は、昭和60年モデル人口に基づくものより3倍程度上昇すると言われている。

図9 糖尿病(年齢調整死亡率(人口10万対：直接法))の推移

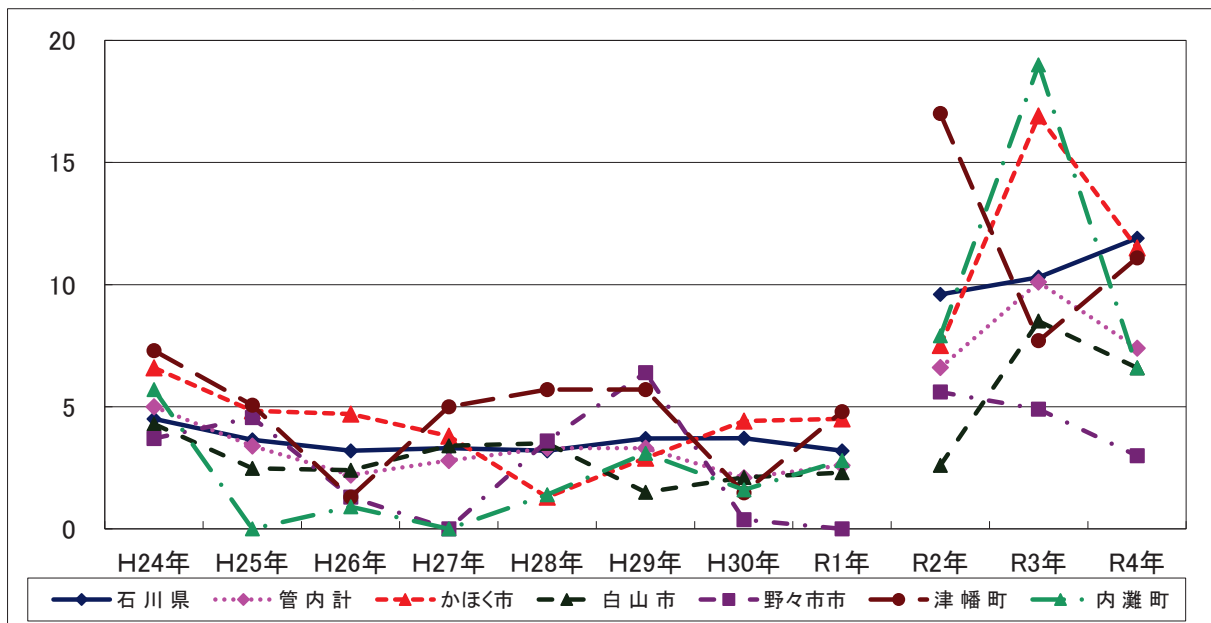

(5) 肺炎

表28 死亡数の推移

(人)

	H24年	H25年	H26年	H27年	H28年	H29年	H30年	R1年	R2年	R3年	R4年
石川県	1,246	1,251	1,172	1,233	1,112	929	772	837	691	655	660
管内計	210	206	199	239	216	157	140	168	138	145	125
かほく市	37	44	40	29	36	20	26	28	22	22	22
白山市	110	90	100	116	90	69	60	73	67	64	54
野々市市	25	28	30	45	36	33	26	28	27	23	13
津幡町	29	31	17	32	32	25	18	32	17	21	20
内灘町	9	13	12	17	22	10	10	7	5	15	16

資料：衛生統計年報

表29 死亡率(人口10万対)の推移

	H24年	H25年	H26年	H27年	H28年	H29年	H30年	R1年	R2年	R3年	R4年
石川県	108.6	101.1	102.4	107.7	97.7	81.9	68.5	74.7	61.8	59.0	59.9
管内計	79.0	75.7	76.1	91.6	82.8	60.1	53.5	64.2	52.5	55.1	47.6
かほく市	129.0	116.6	117.4	85.3	105.9	58.7	75.9	81.3	63.6	63.5	63.3
白山市	82.4	91.4	92.3	106.8	82.8	63.4	55.1	67.2	61.5	59.0	49.9
野々市市	52.1	54.4	54.1	82.2	65.7	60.0	46.9	50.2	47.6	40.3	22.7
津幡町	84.5	46.1	46.3	87.0	87.3	68.1	49.3	87.7	46.4	57.1	54.6
内灘町	48.4	44.4	44.8	63.4	82.3	37.5	37.8	26.6	19.1	57.4	61.6

資料：衛生統計年報

表30 年齢調整死亡率(人口10万対：直接法)の推移

	H24年	H25年	H26年	H27年	H28年	H29年	H30年	R1年	R2年	R3年	R4年
石川県	27.6	26.8	25.7	26.4	23.3	17.2	14.4	15.4	49.4	45.3	44.2
管内計	24.7	25.1	23.3	28.2	23.8	14.6	13.0	16.5	53.2	53.1	43.9
かほく市	29.2	34.7	25.9	23.3	27.5	11.2	13.3	14.9	56.5	53.4	48.9
白山市	29.0	24.1	25.5	29.0	21.4	14.1	12.5	16.3	58.1	53.2	44.3
野々市市	17.1	22.4	21.8	34.1	29.0	19.5	16.1	17.2	60.3	50.8	25.0
津幡町	25.1	26.1	17.4	28.9	22.6	18.9	13.6	25.4	49.1	57.2	51.5
内灘町	10.2	19.9	18.5	25.3	22.4	9.4	8.8	5.7	18.2	56.4	57.3

資料：衛生統計年報

※算出にあたる基準人口は、H22年～R1年は昭和60年モデル人口を使用し、R2年～は平成27年モデル人口を使用している。

※基準人口の改定に向けた検討会によると、平成27年モデル人口に基づく年齢調整死亡率は、昭和60年モデル人口に基づくものより3倍程度上昇すると言われている。

図10 肺炎(年齢調整死亡率(人口10万対：直接法))の推移

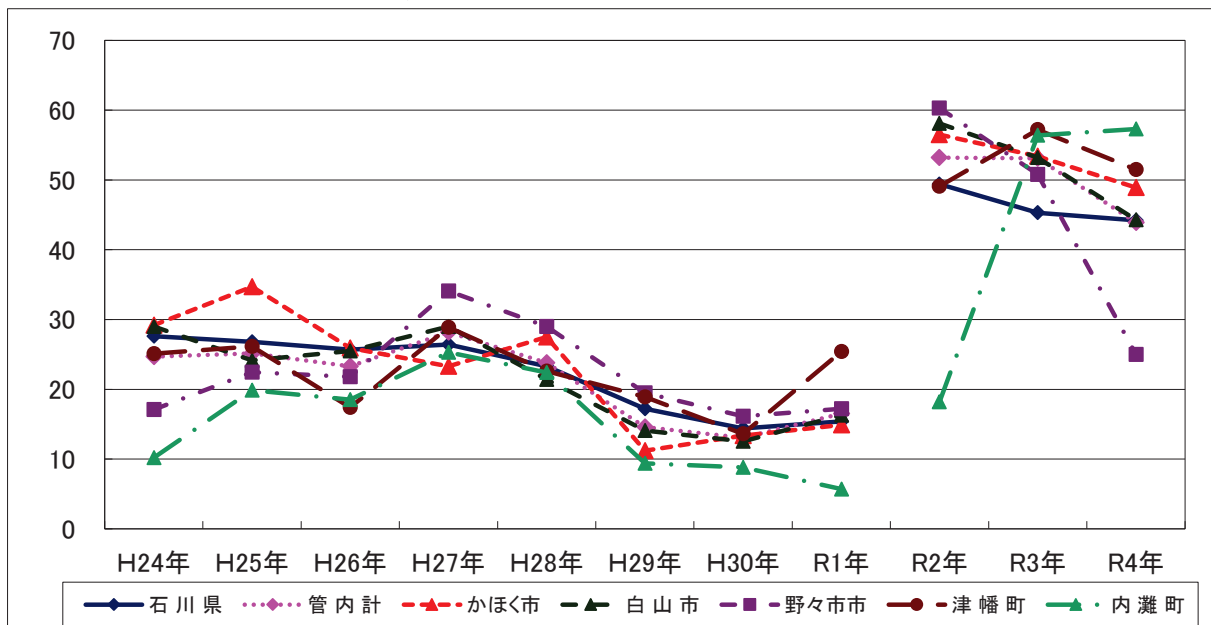

(6) 自殺

表31 死亡数の推移

(人)

	H24年	H25年	H26年	H27年	H28年	H29年	H30年	R1年	R2年	R3年	R4年
石川県	241	204	180	209	177	189	146	160	168	152	185
管内計	36	44	39	50	38	26	32	37	44	36	46
かほく市	5	8	6	9	5	7	4	10	7	3	5
白山市	17	19	20	16	13	8	12	14	14	12	15
野々市市	8	9	7	9	8	3	7	8	11	7	13
津幡町	5	5	3	9	7	3	7	4	9	5	8
内灘町	1	3	3	7	5	5	2	1	3	9	5

資料：衛生統計年報

表32 死亡率(人口10万対)の推移

	H24年	H25年	H26年	H27年	H28年	H29年	H30年	R1年	R2年	R3年	R4年
石川県	17.7	15.5	15.7	18.3	15.5	16.7	12.9	14.3	15.0	13.7	16.8
管内計	16.9	14.8	14.9	19.2	15.6	10.0	12.2	14.1	16.7	13.7	17.5
かほく市	23.5	17.5	17.6	26.5	14.7	20.5	11.7	29.0	20.2	8.7	14.4
白山市	17.4	18.3	185.0	14.7	12.0	7.4	11.0	12.9	12.9	11.1	13.9
野々市市	16.7	12.7	12.6	16.4	14.6	5.5	12.6	14.3	19.4	12.3	22.7
津幡町	13.6	8.1	8.2	24.5	19.1	8.2	19.2	11.0	24.5	13.6	21.8
内灘町	11.2	11.1	11.2	26.1	18.7	18.8	7.6	3.8	11.4	34.4	19.2

資料：衛生統計年報

表33 年齢調整死亡率(人口10万対：直接法)の推移

	H24年	H25年	H26年	H27年	H28年	H29年	H30年	R1年	R2年	R3年	R4年
石川県	17.3	15.0	13.7	16.2	14.0	14.9	10.7	13.4	14.8	13.9	16.8
管内計	11.9	14.0	13.5	16.7	11.7	9.2	11.2	13.5	16.7	13.9	17.7
かほく市	8.7	17.6	18.5	25.0	6.6	17.5	10.4	28.0	22.0	9.4	14.8
白山市	15.4	17.3	14.0	13.3	11.3	7.0	10.1	12.1	12.8	10.7	13.4
野々市市	11.0	14.7	12.8	14.4	14.2	7.0	11.0	11.7	17.8	14.8	22.6
津幡町	14.7	7.5	7.6	19.1	16.6	8.7	22.5	15.7	23.2	14.5	20.9
内灘町	1.6	9.4	10.7	25.3	13.0	15.6	6.9	5.7	10.8	36.4	19.1

資料：衛生統計年報

※算出にあたる基準人口は、H22年～R1年は昭和60年モデル人口を使用し、R2年～は平成27年モデル人口を使用している。

※基準人口の改定に向けた検討会によると、平成27年モデル人口に基づく年齢調整死亡率は、昭和60年モデル人口に基づくものより3倍程度上昇すると言われている。

図11 自殺(年齢調整死亡率(人口10万対：直接法))の推移

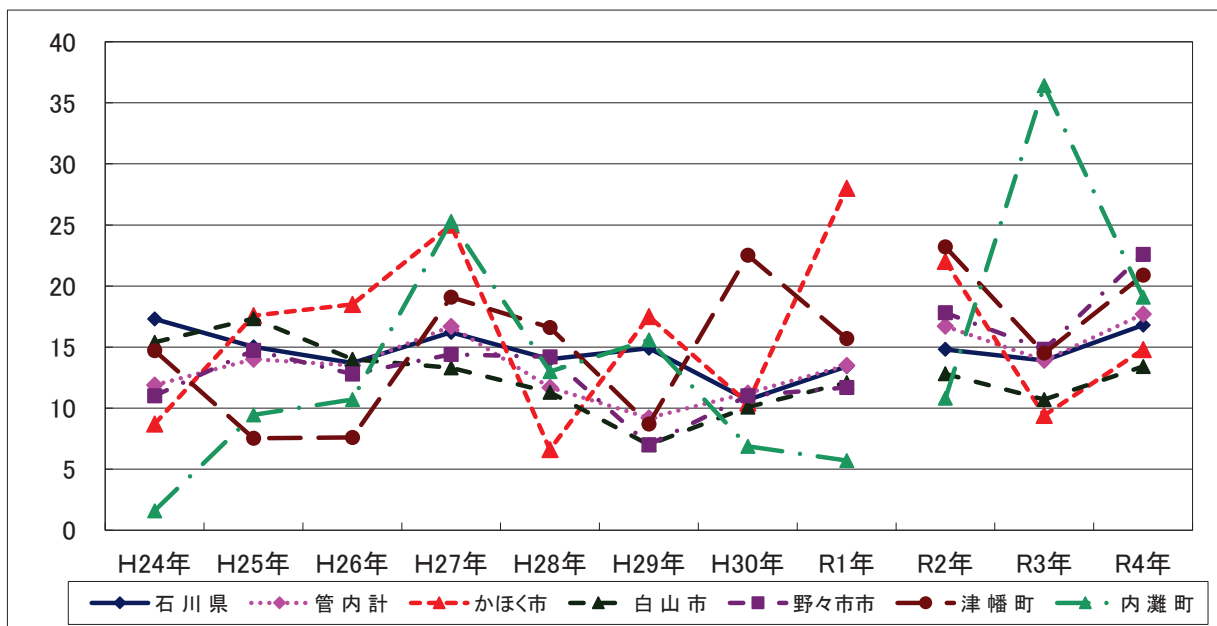



## 4 母 子 保 健 对 策



## 4 母子保健対策

### (1) 妊産婦健康診査

表1 妊婦一般健康診査受診一覧 (医療機関委託分)

(令和4年度)

区分	1回	2回	3回	4回	5回	6回	7回	8回	9回	10回	11回	12回	13回	14回	
	人	人	人	人	人	人	人	人	人	人	人	人	人	人	
受診人員	石川県	7,030	6,881	6,919	6,961	6,800	6,757	6,647	6,917	6,636	6,280	6,571	6,157	4,995	3,282
	管内計	1,901	1,870	1,890	1,902	1,863	1,855	1,830	1,887	1,844	1,780	1,813	1,696	1,355	913
	かほく市	296	295	299	295	292	279	274	290	283	283	281	271	219	137
	白山市	730	716	719	735	696	706	699	723	703	698	701	649	507	347
	野々市市	511	497	500	497	498	500	492	499	484	456	472	439	363	256
	津幡町	249	248	253	253	256	252	245	253	250	228	239	221	174	113
	内灘町	115	114	119	122	121	118	120	122	124	115	120	116	92	60
(再掲) 県外医療機関	石川県	51	46	54	45	45	53	62	131	247	304	401	381	332	225
	管内計	15	12	12	9	7	6	8	17	51	86	88	82	71	51
	かほく市	4	2	2	1	2	1	1	1	5	8	8	8	8	6
	白山市	4	2	2	2	1	1	1	3	16	29	28	23	20	14
	野々市市	4	5	5	2	2	3	5	11	23	35	38	37	29	20
	津幡町	3	3	3	3	2	1	1	1	6	9	10	11	10	8
	内灘町	0	0	0	1	0	0	0	1	1	5	4	3	4	3
(再掲) 助産所	石川県		8	18		29	25	31		33	34		12	26	20
	管内計		2	5		9	9	10		12	13		5	10	8
	かほく市		1	2		3	3	3		4	3		3	3	2
	白山市		1	2		4	4	5		6	8		1	5	5
	野々市市		0	1		2	2	2		2	2		1	1	0
	津幡町		0	0		0	0	0		0	0		0	0	0
	内灘町		0	0		0	0	0		0	0		0	1	1

資料：石川県健康福祉部「母子保健の主要指標」

## (2) 乳児健康診査

### (2-1) 受診率の推移

表2 受診率の推移

(%)

	平成28年度	平成29年度	平成30年度	令和元年度	令和2年度	令和3年度	令和4年度
石川県	99.0	98.7	99.0	98.5	98.6	98.5	98.6
管内	99.0	98.9	99.3	98.6	98.9	98.6	99.1
かほく市	99.2	98.6	99.7	99.0	99.0	97.3	99.7
白山市	99.3	99.0	98.8	97.6	98.9	98.5	99.0
野々市市	99.5	99.8	99.7	99.8	100.0	100.0	99.6
津幡町	97.8	97.8	99.2	98.7	95.9	97.7	97.6
内灘町	96.7	97.3	99.5	98.6	98.8	98.6	98.7

資料：石川県健康福祉部「母子保健の主要指標」

図1 受診率

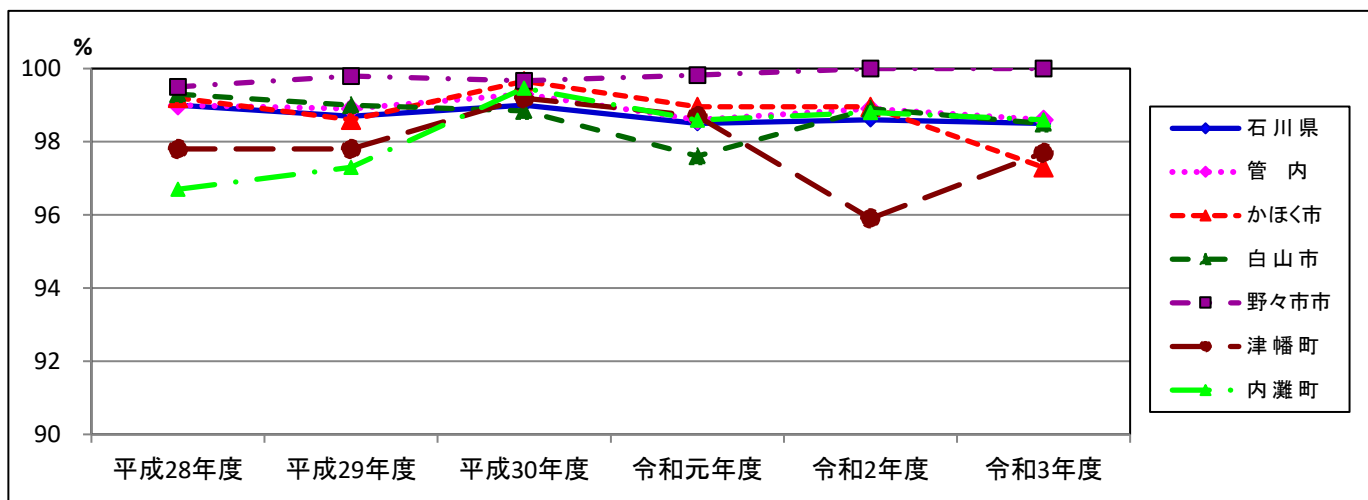

### (2-2) 精密検査受診率の推移

表3 精密検査受診率の推移

(%)

	平成28年度	平成29年度	平成30年度	令和元年度	令和2年度	令和3年度	令和4年度
石川県	93.9	92.2	94.9	95.8	94.8	88.4	96.6
管内	95.1	90.6	96.9	93.8	94.7	94.7	95.5
かほく市	100.0	87.5	100.0	90.9	100.0	100.0	100.0
白山市	94.2	91.4	97.6	94.7	96.7	94.4	96.7
野々市市	100.0	88.2	100.0	94.4	75.0	100.0	85.7
津幡町	100.0	89.5	100.0	91.3	100.0	94.7	92.9
内灘町	75.0	90.0	81.8	100.0	100.0	80.0	100.0

資料：石川県健康福祉部「母子保健の主要指標」

図2 精密検査受診率

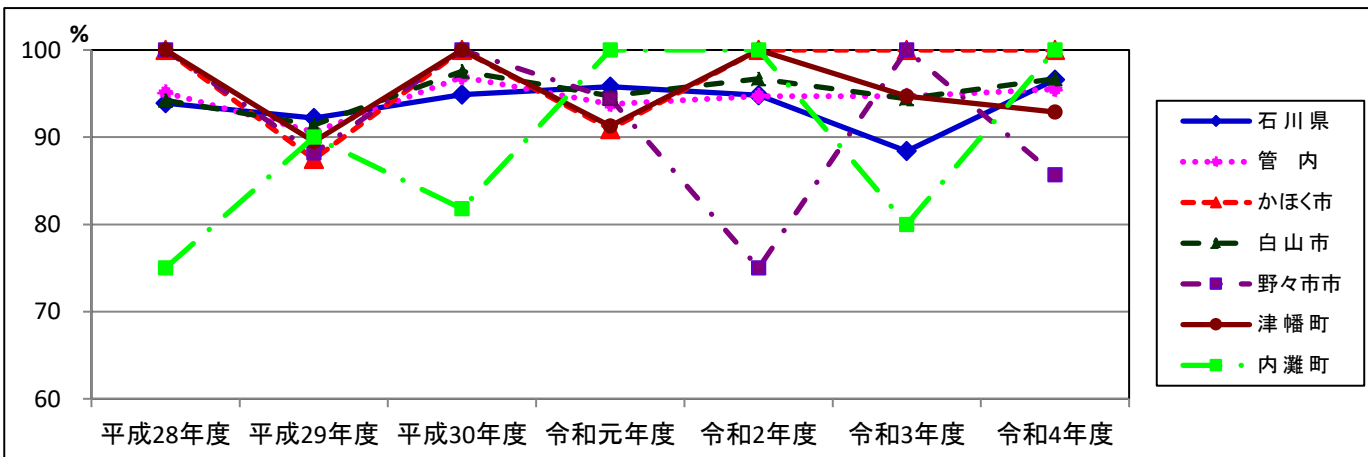



### (3) 1歳6ヶ月児健康診査

#### (3-1) 受診率の推移

表4 受診率の推移 (％)

	平成28年度	平成29年度	平成30年度	令和元年度	令和2年度	令和3年度	令和4年度
石川県	98.2	98.3	98.1	98.1	98.7	98.2	98.6
管内	98.7	97.9	98.0	97.8	99.0	97.9	98.3
かほく市	97.9	96.9	97.7	98.5	99.5	94.2	98.7
白山市	98.5	98.0	97.5	96.7	99.3	98.1	97.0
野々市市	98.7	98.7	99.3	99.3	99.5	99.8	100.0
津幡町	99.4	97.7	97.6	97.4	96.5	98.3	98.6
内灘町	99.1	96.1	97.4	97.9	98.9	96.7	98.8

資料：石川県健康福祉部「母子保健の主要指標」

図3 受診率

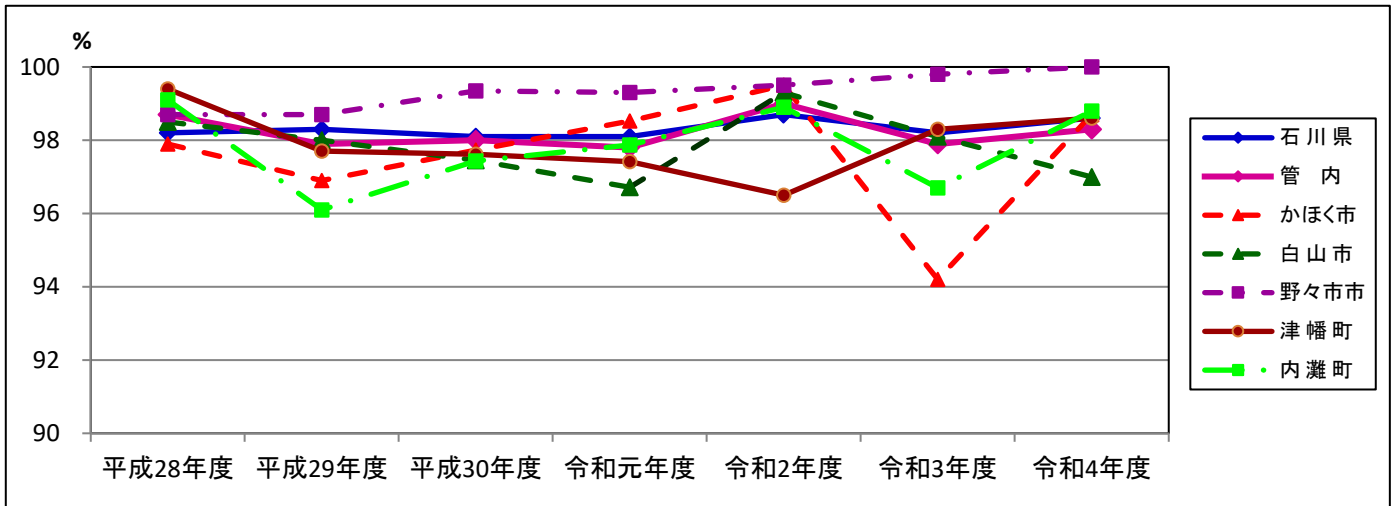

#### (3-2) 精密検査受診率の推移

表5 精密検査受診率の推移 (％)

	平成28年度	平成29年度	平成30年度	令和元年度	令和2年度	令和3年度	令和4年度
石川県	84.7	85.9	85.8	90.2	84.3	84.9	82.2
管内	86.3	85.3	91.6	91.7	89.9	90.0	82.5
かほく市	100.0	100.0	100.0	100.0	100.0	100.0	66.7
白山市	83.0	83.3	88.5	93.8	86.7	84.2	81.4
野々市市	87.5	75.0	85.7	80.0	93.3	100.0	71.4
津幡町	80.0	100.0	100.0	100.0	100.0	100.0	100.0
内灘町	94.1	90.5	100.0	86.7	88.9	90.9	80.0

資料：母子保健事業報告書（石川県少子化対策監室調べ）

図4 精密検査受診率

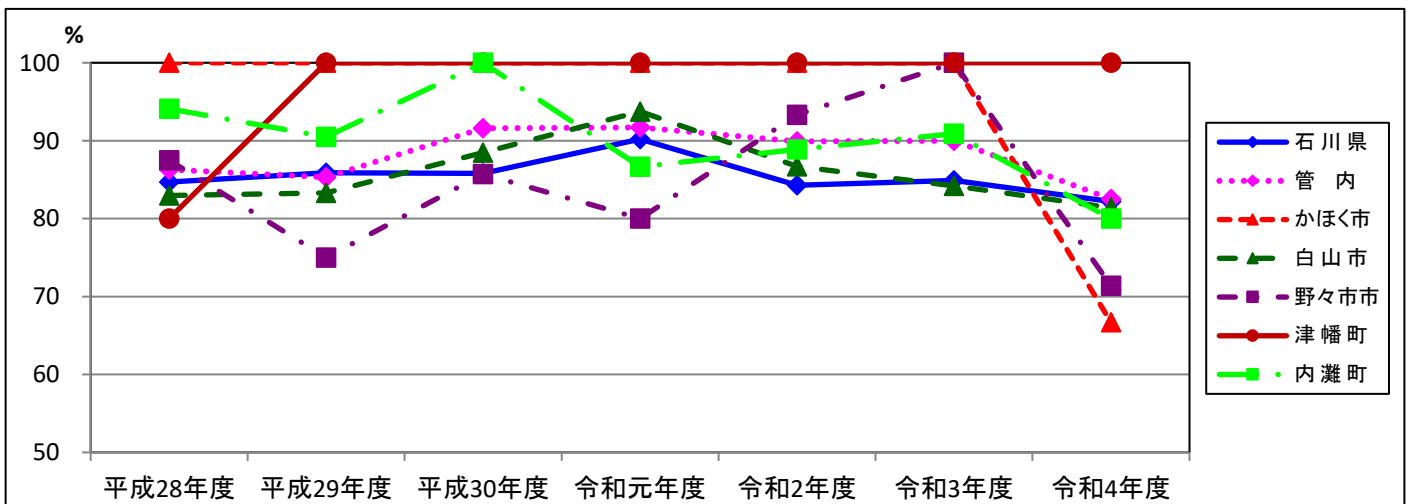

(3-3) 未受診者把握率の推移

表6 未受診者把握率の推移

(%)

	平成28年度	平成29年度	平成30年度	令和元年度	令和2年度	令和3年度	令和4年度
石川県	97.6	96.8	99.4	99.4	99.1	98.6	100.0
管内	96.9	94.1	100.0	100.0	100.0	100.0	100.0
かほく市	100.0	100.0	100.0	100.0	100.0	100.0	100.0
白山市	92.9	84.2	100.0	100.0	100.0	100.0	100.0
野々市市	100.0	100.0	100.0	100.0	100.0	100.0	100.0
津幡町	100.0	100.0	100.0	100.0	100.0	100.0	100.0
内灘町	100.0	100.0	100.0	100.0	100.0	100.0	100.0

資料：母子保健事業報告書（石川県少子化対策監室調べ）

図5 未受診者把握率

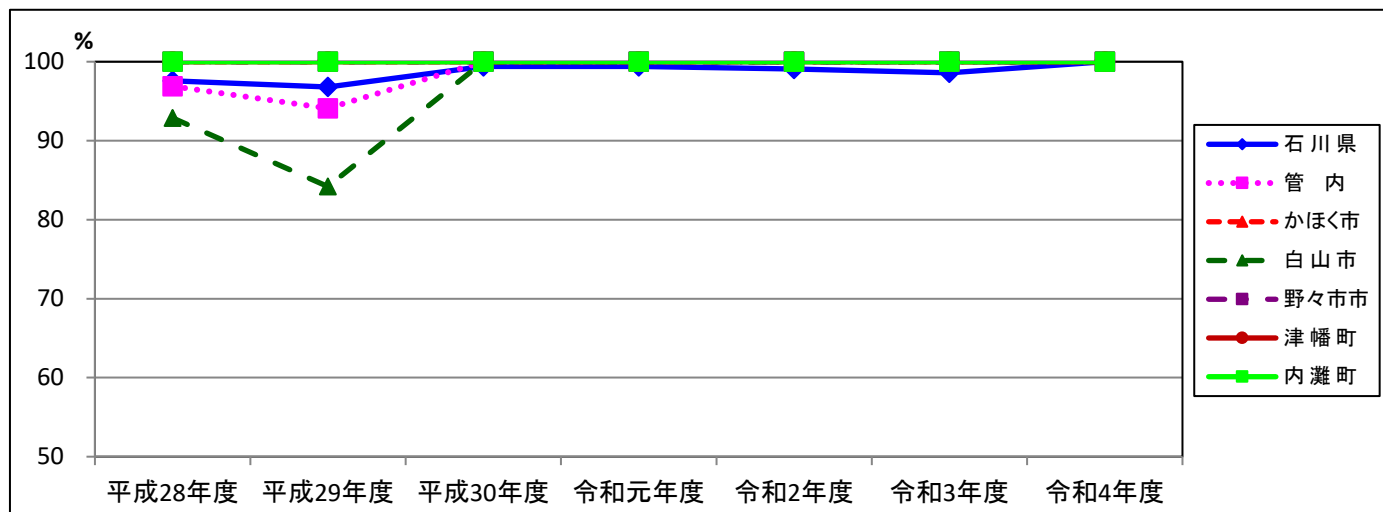

## (4) 3歳児健康診査

### (4-1) 受診率の推移

表7 受診率の推移

(%)

	平成28年度	平成29年度	平成30年度	令和元年度	令和2年度	令和3年度	令和4年度
石川県	97.6	97.7	98.1	97.8	98.1	97.8	98.3
管内	97.4	97.2	97.9	98.0	98.0	97.3	97.8
かほく市	96.2	97.3	97.1	99.0	98.6	98.8	98.7
白山市	97.9	95.9	98.2	97.0	97.8	96.6	96.3
野々市市	96.6	98.3	97.8	99.3	99.5	99.8	99.8
津幡町	97.0	97.1	97.0	97.9	95.2	94.9	98.4
内灘町	99.6	99.2	99.1	97.2	98.3	94.9	97.3

資料：石川県健康福祉部「母子保健の主要指標」

図6 受診率

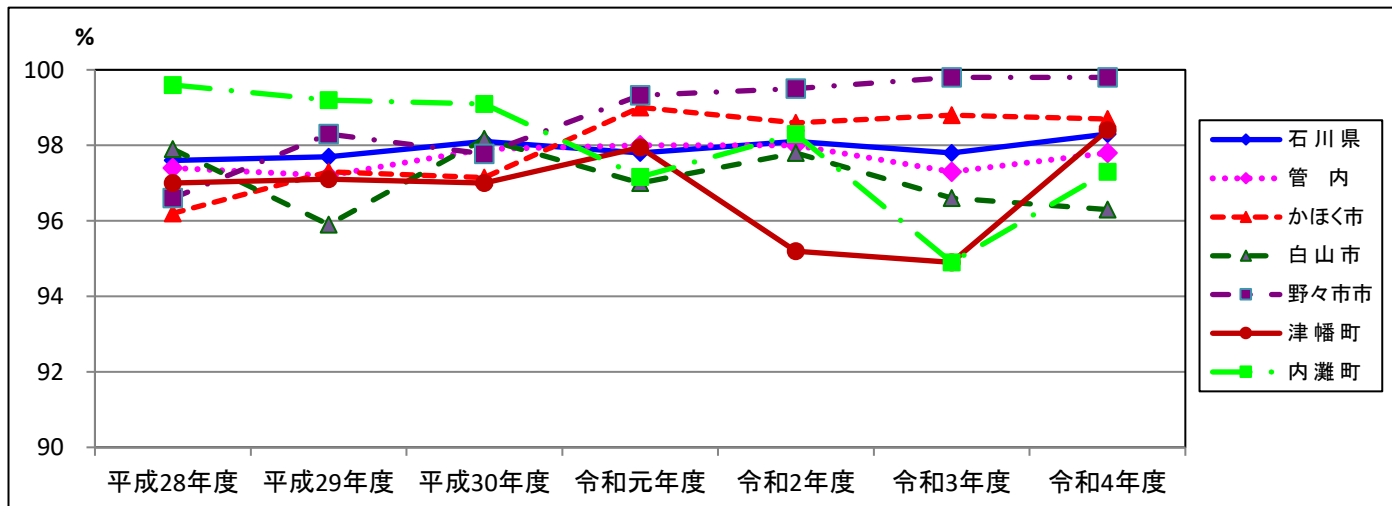

### (4-2) 精密検査受診率の推移

表8 精密検査受診率の推移

(%)

	平成28年度	平成29年度	平成30年度	令和元年度	令和2年度	令和3年度	令和4年度
石川県	74.3	67.5	80.8	82.9	82.0	81.8	74.2
管内	78.6	75.6	84.3	81.9	80.4	83.3	77.1
かほく市	85.0	97.2	100.0	96.4	88.2	77.0	80.2
白山市	78.6	72.2	82.3	80.9	85.9	83.6	81.0
野々市市	69.8	72.5	100.0	77.1	73.3	83.8	67.7
津幡町	75.0	74.5	78.0	84.6	82.9	79.7	85.6
内灘町	91.2	76.2	87.8	81.3	89.3	84.4	72.0

資料：母子保健事業報告書（石川県少子化対策監室調べ）

図7 精密検査受診率

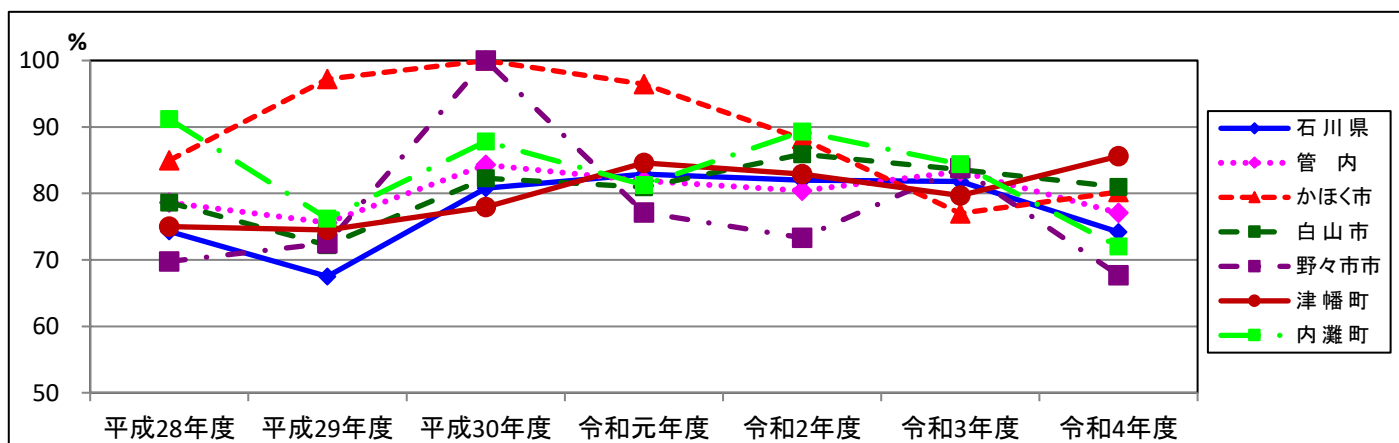

(4-3) 未受診者把握率の推移

表9 未受診者把握率の推移

(%)

	平成28年度	平成29年度	平成30年度	令和元年度	令和2年度	令和3年度	令和4年度
石川県	99.1	97.2	99.4	100.0	99.4	97.9	99.3
管内	100.0	98.5	100.0	100.0	100.0	95.4	100.0
かほく市	100.0	100.0	100.0	100.0	100.0	100.0	100.0
白山市	100.0	94.7	100.0	100.0	100.0	91.2	100.0
野々市市	100.0	100.0	100.0	100.0	100.0	100.0	100.0
津幡町	100.0	111.1	100.0	100.0	100.0	100.0	100.0
内灘町	100.0	100.0	100.0	100.0	100.0	100.0	100.0

資料：石川県健康福祉部「母子保健の主要指標」

図8 未受診者把握率

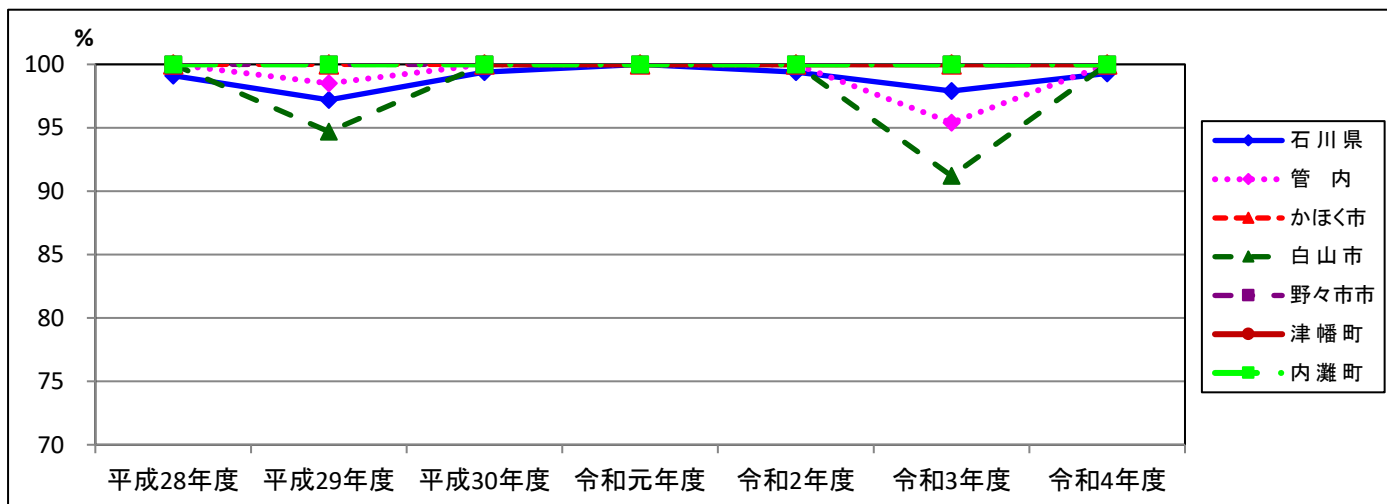

(5) 歯科健康診査  
 (5-1) 妊婦歯科健康診査

表10 妊婦歯科健康診査

(令和4年度)

	対象人員 人	受診人員 人	受診率 %	歯の状況									歯科疾患の状況							全身疾患 人		
				現在歯数 本	う歯		口腔清潔			歯牙沈着物			歯周疾患			不正咬合 延人	歯の形の異常 延人	歯数異常 延人	口腔粘膜疾患 延人		その他 延人	
					処置歯数 本	未処置歯数 本	よくできる 人	普通 人	悪い 人	不明 人	あり 人	なし 人	不明 人	歯肉炎 延人	歯槽膿漏 延人							妊娠性エプリス 延人
石川県	7,201	3,259	45.3	90,573	24,688	3,466	522	997	91	12	1,062	656	30	818	229	7	122	3	28	10	33	51
管内計	1,939	877	45.2	24,977	6,457	837	280	546	45	6	525	345	7	347	108	1	67	1	9	5	12	11
かほく市	319	143	44.8	4,089	1,018	157	62	78	3	0	62	81	0	100	0	0	18	0	0	1	6	0
白山市	726	342	47.1	9,744	2,632	299	96	228	18	0	208	134	0	133	65	0	25	1	7	0	4	0
野々市市	518	243	46.9	6,918	1,733	298	71	155	17	0	172	71	0	114	43	1	16	0	2	0	0	11
津幡町	261	103	39.5	2,901	727	46	40	56	5	2	62	40	1	0	0	0	0	0	0	0	0	0
内灘町	115	46	40.0	1,325	347	37	11	29	2	4	21	19	6	0	0	0	8	0	0	4	2	0

資料：母子保健事業報告書（石川県少子化対策監室調べ）

- 注) 1. 「現在歯数」は、現在残っている歯の数を、「う歯」は、処置歯と未処置歯に分けて記載すること。  
 2. 「口腔清潔」は、歯磨きの状況について、「歯牙沈着物」は、沈着物の有無について記載すること。  
 3. 「全身疾患」は、歯科に影響を及ぼす全身性の疾患で、例えば糖尿病、白血病などを記載すること。

※津幡町は集計方法が異なるため一部記入なし。

(5-2) 1歳6ヶ月児歯科健康診査

表11 1歳6ヶ月児歯科健康診査

(令和4年度)

	対象者数 人	受診者数 人	受診率 %	う歯のない者				う歯のある者					う歯総数 本	うち処置歯数 本	う蝕有病者率 %	一人平均う歯数 本	軟組織の異常 人	咬合異常 人	その他の異常 人
				O1型 人	O2型 人	不詳 人	計 人	A型 人	B型 人	C型 人	不詳 人	計 人							
石川県	7,475	7,369	98.6	4,367	2,948	19	7,334	33	1	1	0	35	78	3	0.4	0.01	443	572	323
管内計	2,126	2,089	98.3	1,988	95	0	2,083	5	0	1	0	6	14	2	0.3	0.01	57	163	69
かほく市	313	308	98.4	306	0	0	306	2	0	0	0	2	4	0	0.6	0.01	0	9	0
白山市	862	836	97.0	780	54	0	834	2	0	0	0	2	4	2	0.2	0.00	35	47	34
野々市市	499	499	100.0	462	37	0	499	0	0	0	0	0	0	0	0.0	0.00	19	55	31
津幡町	288	284	98.6	283	0	0	283	1	0	0	0	1	2	0	0.4	0.01	0	45	2
内灘町	164	162	98.8	157	4	0	161	0	0	1	0	1	4	0	0.6	0.02	3	7	2

資料：母子保健事業報告書（石川県少子化対策監室調べ）

(5-3) 3歳児歯科健康診査

表12 3歳児歯科健康診査

(令和4年度)

	対象者数 人	受診者数 人	受診率 %	う歯のない者 ③ O型 人	う歯のある者						う歯の総数 本	うち処置歯数 本	う蝕有病者率 %	一人平均う歯数 本	軟組織の異常 人	咬合異常						その他の異常 人	
					A型 人	B型 人	C1型 人	C2型 人	不詳 人	計 人						内訳							
																反対咬合 人	上顎前突過蓋 <sup>咬</sup> 人	開咬 人	叢生 人	正中離開 人	その他 人		
石川県	8,179	8,041	98.3	7,357	510	139	7	20	8	684	1,964	288	8.5	0.24	191	1,225	390	363	182	192	14	164	223
管内計	2,399	2,347	97.8	2,206	112	20	0	8	1	141	371	45	6.0	0.16	27	308	107	70	55	67	6	14	71
かほく市	378	373	98.7	344	26	2	0	1	0	29	68	9	7.8	0.18	0	26	13	3	2	6	0	1	1
白山市	978	942	96.3	897	36	6	0	3	0	45	121	25	4.8	0.13	18	142	41	50	23	28	4	5	36
野々市市	541	540	96.3	494	36	8	0	2	0	46	134	7	8.5	0.25	9	106	28	16	27	29	2	7	30
津幡町	314	309	98.4	300	5	2	0	2	0	9	25	1	2.9	0.08	0	14	14	0	0	0	0	0	4
内灘町	188	183	97.3	171	9	2	0	0	1	12	23	3	6.6	0.13	0	20	11	1	3	4	0	1	0

資料：母子保健事業報告書（石川県少子化対策監室調べ）

(6) 新生児訪問 (市町実施分)

表13 新生児訪問率の推移 (市町実施分)

(%)

	平成28年度	平成29年度	平成30年度	令和元年度	令和2年度	令和3年度	令和4年度
石川県	99.5	99.5	99.2	99.6	98.5	96.5	96.9
管内	100.0	99.4	98.9	99.2	96.6	97.5	97.8
かほく市	100.0	100.0	100.0	100.0	100.0	95.8	100.0
白山市	100.0	100.0	97.8	98.7	91.8	95.3	95.2
野々市市	100.0	100.0	99.5	99.5	100.0	100.0	100.0
津幡町	100.0	100.0	100.0	99.6	100.8	100.0	97.1
内灘町	100.0	92.9	99.0	97.0	96.6	98.7	100.0

資料：石川県健康福祉部「母子保健の主要指標」

図9 新生児訪問率(市町実施分)

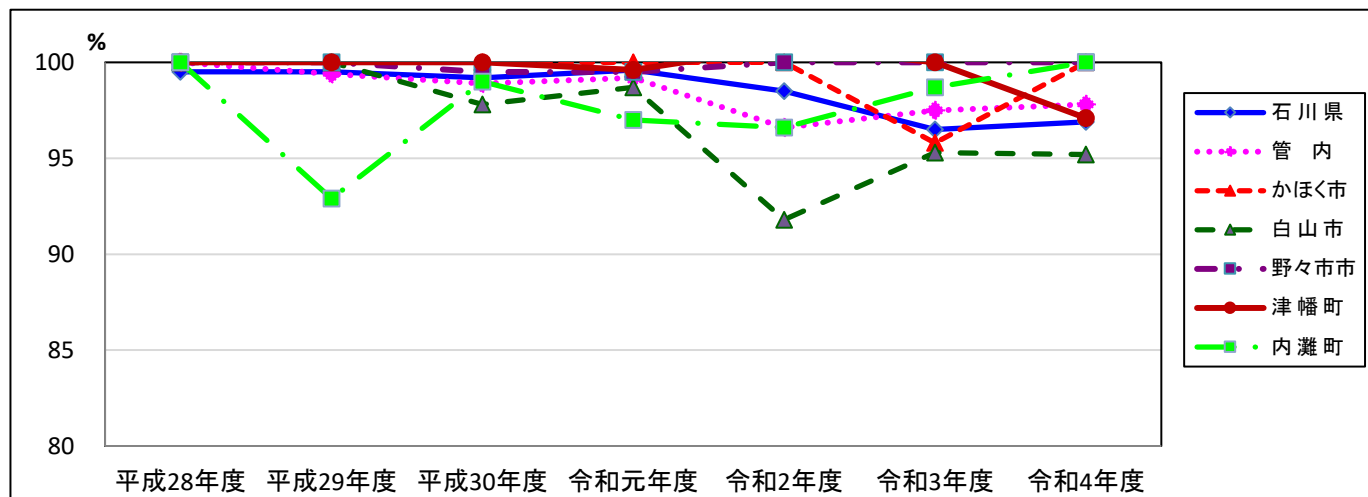





	平成17年度	平成18年度	平成19年度	平成20年度	平成21～23年度	平成24年度	平成25年度	平成26年度	平成27年度	
国の動き	・小児慢性特定疾患医療費助成事業が同法に位置づけられる	児童虐待防止法改正 児童福祉法改正 子ども虐待対応手引き改正 ・安全確認の基本ルールを設け ・きょうだい事例の対応を明確	児童虐待防止法施行	児童虐待防止法施行 児童福祉法改正 ・子育て支援事業の法的位置づけ ・小規模住居型児童養育事業の創設 ・要保護児童対策地域協議会の機能強化 施設内虐待の防止等 児童虐待防止法改正 ・安全確認義務について ・保護者への出頭要求				母子保健法改正(H25.4.1施行) ①低体重児届出②未熟児訪問指導③養育医療の事務実施権限が市町村へ移譲		妊婦健診の望ましい基準の公布 子育て家庭支援強化 ・利用者支援事業の新設 子育て包括支援センター
県の動き				健やか妊産育児強化事業に一本化 ・ハリスク妊産等支援事業 ・未熟児多胎児等育児支援事業 ・健やか妊産育児支援連絡会・研修会 ・難産児の早期発見・療育検討会				精神科医療との連携による子育て支援モデル事業		
保健所の動き(地域へのしかけ)	・虐待通告事例検討会 前年度通告事例を予防可能な視点で振り返り、母子保健事業に活かす		・必要に応じて、タイムリーな個別支援会議の開催について働きかける					精神科医療との連携による子育て支援モデル事業 管内5つの精神科医療機関との連携		
市町村の動き	※市町村合併で、5市町となり、うち4市町で実施									
地域の変化、課題等			ハリスク者へのフォロー・ケース管理の充実							

	平成17年度	平成18年度	平成19年度	平成20年度	平成21～23年度	平成24年度	平成25年度	平成26年度	平成27年度
国の動き	障害者自立支援法成立	障害者自立支援法施行 育成医療制度改正					障害者自立支援法改正(H25.4.1施行) 育成医療の支給認定等が市町村へ権限移譲		
県の動き	発達障害支援センター設置			子どもの心のケア推進事業(H20.10月～)					
保健所の動き(地域へのしかけ)	・発達障害児の支援に関する研修会(事例から関わりを考える) ・発達障害についてのアンケートを実施(保育の実態・ニーズ把握) ・親や施設との意見交換会								
市町村の動き				(※2市町)					
地域の変化、課題等	・教育と保健の連携に向けたやりとりがみられるようになる	・療育ワーキングの取組み(1市)により保健・福祉・教育の実務レベルの連携体制構築が始まる	・5歳児健診検討委員会設置(1町)						

	平成28年度	平成29・30年度	令和元年度	令和2年度	令和3年度	令和4年度
国の動き	<母子保健法改正>(H28.6.3施行) ○母子保健施策が児童虐待の発生や早期発見に資するものであることを明確化。 <児童福祉法改正>(H28.6.3公布、H29.4.1施行) ・理念の明確化、母子健康包括支援センターの全国展開、市町及び児童相談所の体制強化、里親委託の推進		<児童福祉法改正>(R2.4.1施行) ○親による子への体罰の禁止 ○児童相談所の機能強化		<母子保健法改正>(R3.4.1施行) ○産後ケア事業の努力義務 伴走型相談支援 出産・子育て応援給付金	
県の動き				妊産期の相談支援強化事業		
保健所の動き(地域へのしかけ)						
市町村の動き						
地域の変化、課題等			産後ケア事業			

	平成28年度	平成29・30年度	令和元年度	令和2年度	令和3年度	令和4年度
国の動き	児童福祉法改正(H28.6.3施行) 医療的ケア児への支援が明文化				医療的ケア児支援法(R3.9.18施行) ①保育所、学校への支援の実施、②都道府県に医療的ケア児支援センターの設置等	
県の動き			医療的ケア児等支援事業 ・石川県医療的ケア児支援連絡会 ・医療的ケア児等コーディネーター養成研修			いしかわ医療的ケア児支援センターこの開設
保健所の動き(地域へのしかけ)			石川中央圏域医療的ケア児支援連絡会の開催			石川中央圏域医療的ケア児支援連絡会の開催
市町村の動き						
地域の変化、課題等		医療的ケア児の実態が不明		医療的ケア児の協議会等の設置(2市)	(4市町)	(4市町)

(8) 母体保護

(8-1) 人工妊娠中絶

表16 人工妊娠中絶件数（年齢階級別）

（令和4年度）（件）

	石川県※1	管内医療機関 報告数※2
合計	900	330
20歳未満	53	23
20～24歳	216	78
25～29歳	185	65
30～34歳	179	62
35～39歳	178	67
40～44歳	83	33
45～49歳	6	2
50歳以上	0	0
不詳	0	0

資料：※1 衛生行政報告例

※2 人工妊娠中絶実施報告

表17 人工妊娠中絶件数（妊娠週数別）

（令和4年度）（件）

	石川県※1	管内医療機関 報告数※2
合計	900	330
7週未満	496	161
8～11週	366	166
12～15週	12	0
16～19週	19	3
20～21週	7	0
不詳	0	0

資料：※1 衛生行政報告例

※2 人工妊娠中絶実施報告

表18 人工妊娠中絶件数年次推移

（件）

	石川県※1	管内医療機関 報告数※2						不詳
			7週 以前	8～11 週	12～15 週	16～19 週	20～21 週	
平成25年度	1,669	386	231	155	0	0	0	0
平成26年度	1,567	397	228	168	1	0	0	0
平成27年度	1,530	362	225	136	0	0	1	0
平成28年度	1,341	372	213	157	0	2	0	2
平成29年度	1,353	394	236	158	0	0	0	1
平成30年度	1,295	489	260	226	2	0	1	0
令和元年度	1,187	393	253	139	1	0	0	0
令和2年度	1,134	381	192	187	0	2	0	0
令和3年度	919	311	150	160	0	0	1	0
令和4年度	900	330	161	166	0	3	0	0

資料：※1 衛生行政報告例

※2 人工妊娠中絶実施報告

(8-2) 不妊治療

表19 不妊手術実施状況

（令和4年度）（件）

		合計	20～ 24歳	25～ 29歳	30～34 歳	35～39 歳	40～44 歳	45～49歳	50歳 以上	不詳
※ 石川 1 県	男	0	0	0	0	0	0	0	0	0
	女	26	1	4	9	11	1	0	0	0
管内医療機関 報告数※2	男	0	0	0	0	0	0	0	0	0
	女	7	0	1	2	4	0	0	0	0

資料：※1 衛生行政報告例

※2 人工妊娠中絶実施報告

※表16～19は管内医療機関で実施された人工妊娠中絶及び不妊手術の件数であり、管内の人工妊娠中絶及び不妊手術の全数を把握したものではない。



## 5 感 染 症 对 策

5 - 1 結核

5 - 2 予防接種



## 5-1 結核

### (1) 結核登録者受療状況

表1 結核登録者受療状況 (令和4年12月31日現在)

	総数	活動性結核						不活動性結核	活動性不明
		総数	肺結核活動性			肺外核活動性			
			総数	登録時喀痰塗沫陽性	登録時その他の結核菌陽性		登録時菌陰性・その他		
計	26	2	2	1	1	0	0	23	0
入院	1	1	1	1	0	0	0	0	0
通院	1	1	1	0	1	0	0	0	0
治療なし	24	0	0	0	0	0	0	23	1
不明	0	0	0	0	0	0	0	0	0

### (2) 結核登録者移動状況

表2 結核登録者移動状況 (令和4年12月31日現在)

	令和3年末現在 (A)	本年中新登録			令和元年中登録除外						令和4年 12月31日現在 (A)+(B)-(C)	
		新規	転入	計 (B)	死亡		治癒	転出	その他	計 (C)		
					結核	その他						
管内計	35	7	0	7	2	3	10	1	0	16	26	
市町別	かほく市	1	2	0	2	0	0	0	1	0	1	2
	白山市	20	3	0	3	1	1	5	0	0	7	16
	野々市市	9	1	0	1	1	0	4	0	0	5	5
	津幡町	3	0	0	0	0	0	1	0	0	1	2
	内灘町	2	1	0	1	0	2	0	0	0	2	1

### (3) 結核登録と活動性分類

表3 結核登録と活動性分類 (市町別) (令和4年12月31日現在)

	総数	活動性結核						不活動性結核	活動性不明	有病率 活動性全結核 人口10万対	総登録率 人口10万対	潜在性結核 感染症 (別掲)	
		総数	肺結核活動性			肺外核活動性							
			総数	登録時喀痰塗沫陽性	登録時その他の結核菌陽性		登録時菌陰性・その他						
管内計	26	2	2	1	0	1	0	23	1	0.8	9.8	6	
市町別	かほく市	2	1	1	0	0	1	0	1	0	2.8	5.7	0
	白山市	16	1	1	1	0	0	0	15	0	0.9	14.6	1
	野々市市	5	0	0	0	0	0	0	5	0	0.0	8.6	2
	津幡町	2	0	0	0	0	0	0	1	1	0.0	5.4	1
	内灘町	1	0	0	0	0	0	0	1	0	0.0	3.8	2

## 5-2 予防接種

(1) 予防接種実施体制

表1 予防接種実施体制 (1/5)

(令和4年度)

かほく市							
A 類 疾 病			接種対象年齢	接種方法	接種場所	周知方法	未接種者への対応
		ヒブ		生後2～60ヶ月(5歳)に至るまで	個別接種	医療機関	・赤ちゃん訪問時に、接種券お渡し ・ホームページ
	小児肺炎球菌		生後2～60ヶ月(5歳)に至るまで	・赤ちゃん訪問時に、接種券お渡し ・ホームページ			各健診時に接種勧奨
	4種混合	1期	生後3ヶ月～7歳6ヶ月に至るまで	・赤ちゃん訪問時に、接種券お渡し ・ホームページ			各健診時に接種勧奨 ・7歳6ヶ月前に、通知にて接種勧奨
		2期(DT)	11～13歳未満	・個別通知 ・ホームページ			
	BCG		1歳に至るまで	・赤ちゃん訪問時に、接種券お渡し ・ホームページ			各健診時に接種勧奨 ・1歳前にTELにて接種勧奨
	麻しん・風しん	1期	1～2歳に至るまで	・赤ちゃん訪問時に、接種券お渡し ・ホームページ			各健診時に接種勧奨 ・2歳前にTELにて接種勧奨
		2期	小学校就学前の1年間	・個別通知 ・ホームページ			
	水痘		1～3歳に至るまで	・赤ちゃん訪問時に、接種券お渡し ・ホームページ			各健診時に接種勧奨
	日本脳炎	1期	生後6ヶ月～7歳6ヶ月に至るまで	・個別通知 ・ホームページ			7歳6ヶ月前に通知にて接種勧奨
		2期	9～13歳未満	・個別通知 ・ホームページ			
	HPVウイルス感染症		小学校6年生～25歳に相当する年齢の女子	・個別通知 ・ホームページ			
	B型肝炎		生後2ヶ月～1歳に至るまで	・赤ちゃん訪問時に、接種券お渡し ・ホームページ	各健診時に接種勧奨		
	ロタウイルス感染症		令和2年8月1日以降に生まれた下記に該当する者 1価:6週～24週まで 5価:6週～32週まで	・赤ちゃん訪問時に、接種券お渡し ・ホームページ	各健診時に接種勧奨		
B 類 疾 病	インフルエンザ		①満65歳以上の者 ②満60～65歳未満の者で心臓・腎臓・呼吸器に障害を有する者等	個別接種	医療機関	・個別通知 ・広報 ・ホームページ	
	高齢者肺炎球菌		①65歳、70歳、75歳、80歳、85歳、90歳、95歳、100歳の者 ②満60歳～65歳未満の者で心臓・腎臓・呼吸器に障害を有する者等			・個別通知 ・広報 ・ホームページ	



表1 予防接種実施体制 (2/5)

(令和4年度)

白山市							
A 類 疾 病			接種対象年齢	接種方法	接種場所	周知方法	未接種者への対応
	ヒブ		生後2ヶ月～5歳に至るまで	個別接種	医療機関	赤ちゃん訪問時、個別通知、ホームページ	各健診時に接種勧奨
	小児肺炎球菌		生後2ヶ月～5歳に至るまで			赤ちゃん訪問時、個別通知、ホームページ	各健診時に接種勧奨
	4種混合	1期	生後3ヶ月～90ヶ月に至るまで			赤ちゃん訪問時、個別通知、ホームページ	各健診時に接種勧奨
		2期(DT)	11歳～13歳未満			個別通知、ホームページ	ハガキによる通知
	BCG		1歳に至るまで			赤ちゃん訪問時、個別通知、ホームページ	各健診時に接種勧奨
	麻しん・風しん	1期	1歳～2歳に至るまで			赤ちゃん訪問時、個別通知、ポスター掲示、ホームページ	各健診時に接種勧奨
		2期	H28.4.2～H29.4.1生			個別通知、就学時健診、ホームページ	ハガキによる通知、広報
	水痘		1～3歳に至るまで			赤ちゃん訪問時、個別通知、ホームページ	各健診時に接種勧奨
	日本脳炎	1期	生後6ヶ月～90ヶ月に至るまで			赤ちゃん訪問時、個別通知、ホームページ	各健診時に接種勧奨
		2期	9歳～13歳未満			個別通知、ホームページ	
HPVウイルス感染症		小学校6年～高校1年相当の女子	個別通知、ホームページ				
B型肝炎		生後1歳に至るまで	赤ちゃん訪問時、個別通知、ホームページ	各健診時に接種勧奨			
ロタウイルス感染症		1価:6週～24週まで 5価:6週～32週まで	赤ちゃん訪問時、個別通知、ホームページ	各健診時に接種勧奨			

B 類 疾 病	インフルエンザ	①満65歳以上の者 ②満60～65歳未満の者で心臓・腎臓・呼吸器に障害を有する者等	個別接種	医療機関	個別通知、広報、ホームページ、ポスター掲示	
	高齢者肺炎球菌	①65歳、70歳、75歳、80歳、85歳、90歳、95歳、100歳の者 ②満60歳～65歳未満の者で心臓・腎臓・呼吸器に障害を有する者等			個別通知、広報、ホームページ、ポスター掲示	広報での再案内

表1 予防接種実施体制 (3/5)

(令和4年度)

野々市市							
A 類 疾 病			接種対象年齢	接種方法	接種場所	周知方法	未接種者への対応
		ヒブ		生後2ヶ月～5歳に至るまで	個別接種	医療機関	個別通知、赤ちゃん訪問時
	小児肺炎球菌		生後2ヶ月～5歳に至るまで	個別通知、赤ちゃん訪問時			各健診・相談事業時に接種勧奨
	4種混合	1期	生後3ヶ月～7歳6ヶ月に至るまで	個別通知、赤ちゃん訪問時			各健診・相談事業時に接種勧奨、就学時健診後に接種勧奨
		2期(DT)	11～13歳未満	個別通知			
	BCG		1歳に至るまで	個別通知、赤ちゃん訪問時			各健診・相談事業時に接種勧奨
	麻しん・風しん	1期	1～2歳に至るまで	個別通知、赤ちゃん訪問時			各健診・相談事業時に接種勧奨
		2期	小学校就学前の1年間	個別通知			就学時健診後に接種勧奨
	水痘		1～3歳に至るまで	個別通知、赤ちゃん訪問時			各健診・相談事業時に接種勧奨
	日本脳炎	1期	生後6ヶ月～7歳6ヶ月に至るまで	個別通知			各健診時に接種勧奨、就学時健診後に接種勧奨
		2期	9～13歳未満	個別通知			
	HPVウイルス感染症		小学校6年生～高校1年生に相当する年齢の女子	リーフレットの送付			
	B型肝炎		生後2ヶ月～1歳に至るまで	個別通知、赤ちゃん訪問時	各健診・相談事業時に接種勧奨		
	ロタウイルス感染症		令和2年8月1日以降に生まれた下記に該当する者 1価:6週～24週まで 5価:6週～32週まで	個別通知、赤ちゃん訪問時	各健診時に接種勧奨		
B 類 疾 病	インフルエンザ		①満65歳以上の者 ②満60～65歳未満の者で心臓・腎臓・呼吸器に障害を有する者	個別接種	医療機関	個別通知、広報、ホームページ	
	高齢者肺炎球菌		①65歳 ②70歳、75歳、80歳、85歳、90歳、95歳、100歳の者のうち、過去に接種をしていない者 ③満60歳～65歳未満の者で心臓・腎臓・呼吸器に障害を有する者			個別通知、広報、ホームページ	広報での再案内(2月予定)

表1 予防接種実施体制 (4/5)

(令和4年度)

津幡町							
A類疾病			接種対象年齢	接種方法	接種場所	周知方法	未接種者への対応
	ヒブ		生後2ヶ月～5歳に至るまで	個別接種	医療機関	赤ちゃん訪問時、個別通知	各健診時に接種勧奨、広報
	小児肺炎球菌		生後2ヶ月～5歳に至るまで			赤ちゃん訪問時、個別通知	各健診時に接種勧奨、広報
	4種混合	1期	生後3ヶ月～7歳6ヶ月に至るまで			赤ちゃん訪問時、個別通知	各健診時に接種勧奨、広報、ハガキによる通知
		2期(DT)	11～13歳未満			個別通知	広報、ハガキによる通知
	BCG		1歳に至るまで			赤ちゃん訪問時	各健診時に接種勧奨、広報、電話での接種勧奨
	麻しん・風しん	1期	1～2歳に至るまで			個別通知	各健診時に接種勧奨、広報、電話での接種勧奨
		2期	小学校就学前の1年間			個別通知	保育園での周知、広報、ハガキによる通知
	水痘		1～3歳に至るまで			個別通知	各健診時に接種勧奨、広報
	日本脳炎	1期	生後6ヶ月～7歳6ヶ月に至るまで			3歳児健診時手渡し	各健診時に接種勧奨、広報、ハガキによる通知
		2期	9～13歳未満			個別通知	広報
HPVウイルス感染症		・小学校6年生～高校1年生に相当する年齢の女子 ・平成9年度から平成17年度生まれの女性	個別通知				
B型肝炎		生後2ヶ月～1歳に至るまで	赤ちゃん訪問時	各健診時に接種勧奨、広報			
ロタウイルス感染症		1価：6週～24週まで 5価：6週～32週まで	赤ちゃん訪問時	各健診時に接種勧奨、広報			

B類疾病	インフルエンザ	①満65歳以上の者 ②満60～65歳未満の者で心臓・腎臓・呼吸器に障害を有する者等	個別接種	医療機関	個別通知、広報、ホームページ	
	高齢者肺炎球菌	下記の内これまでに接種したことのない方 ①65歳、70歳、75歳、80歳、85歳、90歳、95歳、100歳の者 ②満60歳～65歳未満の者で心臓・腎臓・呼吸器に障害を有する者等			個別通知、広報、ホームページ	

表1 予防接種実施体制 (5/5)

(令和4年度)

内灘町							
A 類 疾 病			接種対象年齢	接種方法	接種場所	周知方法	未接種者への対応
		ヒブ		生後2ヶ月～5歳に至るまで	個別接種	医療機関	生後2ヶ月目に個別通知
	小児肺炎球菌		生後2ヶ月～5歳に至るまで	生後2ヶ月目に個別通知			各健診時に接種勧奨
	4種混合	1期	生後3ヶ月～7歳6ヶ月に至るまで	生後2ヶ月目に個別通知			各健診時に接種勧奨
		2期(DT)	11～13歳未満	11歳の到達月の翌月、個別通知			
	BCG		1歳に至るまで	生後2ヶ月目に個別通知			各健診時に接種勧奨
	麻しん・風しん	1期	1～2歳に至るまで	生後2ヶ月目に個別通知			各健診時に接種勧奨
		2期	小学校就学前の1年間	生後2ヶ月目に個別通知			各健診時に接種勧奨、広報
	水痘		1～3歳に至るまで	生後2ヶ月目に個別通知			各健診時に接種勧奨
	日本脳炎	1期	生後6ヶ月～7歳6ヶ月に至るまで	生後2ヶ月目に個別通知			各健診時に接種勧奨
		2期	9～13歳未満	9歳の到達月の翌月、個別通知			
	HPVウイルス感染症		小学校6年生～高校1年生に相当する年齢の女子	中学校1年～高校1年生に相当する年齢の女子には4月に個別通知			
	B型肝炎		生後2ヶ月～1歳に至るまで	生後2ヶ月目に個別通知			各健診時に接種勧奨
	ロタウイルス感染症		令和2年8月1日以降に生まれた下記に該当する者 1価:6週～24週まで 5価:6週～32週まで	生後2ヶ月目に個別通知			各健診時に接種勧奨
B 類 疾 病	インフルエンザ		①満65歳以上の者 ②満60～65歳未満の者で心臓・腎臓・呼吸器に障害を有する者等	個別接種	医療機関	個別通知、広報、ホームページ	
	高齢者肺炎球菌		①65歳、70歳、75歳、80歳、85歳、90歳、95歳、100歳の者 ②満60歳～65歳未満の者で心臓・腎臓・呼吸器に障害を有する者等			個別通知、広報、ホームページ	広報での再案内、勧奨はがき

## (2) 予防接種実施状況

表2 ヒブワクチン

(人)

		第1回	第2回	第3回	第4回
石川県		7,002	7,047	6,983	6,819
管内計	0歳	1,927	1,972	1,966	178
	1歳	3	0	0	1,696
	2歳	0	0	0	61
	3歳	0	0	0	12
	4歳	0	0	0	3
	計	1,930	1,972	1,966	1,950
白山市	0歳	730	746	734	68
	1歳	2	0	0	647
	2歳	0	0	0	9
	3歳	0	0	0	4
	4歳	0	0	0	2
	計	732	746	734	730
野々市市	0歳	507	511	524	98
	1歳	0	0	0	399
	2歳	0	0	0	9
	3歳	0	0	0	5
	4歳	0	0	0	1
	計	507	511	524	512
かほく市	0歳	298	310	315	3
	1歳	0	0	0	279
	2歳	0	0	0	4
	3歳	0	0	0	0
	4歳	0	0	0	0
	計	298	310	315	286
津幡町	0歳	253	255	242	8
	1歳	0	0	0	239
	2歳	0	0	0	28
	3歳	0	0	0	3
	4歳	0	0	0	0
	計	253	255	242	278
内灘町	0歳	139	150	151	1
	1歳	1	0	0	132
	2歳	0	0	0	11
	3歳	0	0	0	0
	4歳	0	0	0	0
	計	140	150	151	144

資料：地域保健・健康増進事業報告

表3 小児用肺炎球菌ワクチン

(人)

		第1回	第2回	第3回	第4回
石川県		7,026	7,054	6,987	6,870
管内計	0歳	1,932	1,969	1,958	
	1歳	1	0	5	1,893
	2歳	1	0	0	49
	3歳	0	0	0	8
	4歳	0	0	0	2
	計	1,934	1,969	1,963	1,952
白山市	0歳	734	746	731	
	1歳	0	0	2	703
	2歳	1	0	0	7
	3歳	0	0	0	3
	4歳	0	0	0	1
	計	735	746	733	714
野々市市	0歳	506	511	524	
	1歳	0	0	2	507
	2歳	0	0	0	14
	3歳	0	0	0	3
	4歳	0	0	0	1
	計	506	511	526	525
かほく市	0歳	299	310	315	
	1歳	0	0	0	282
	2歳	0	0	0	4
	3歳	0	0	0	0
	4歳	0	0	0	0
	計	299	310	315	286
津幡町	0歳	254	253	238	
	1歳	0	0	1	264
	2歳	0	0	0	14
	3歳	0	0	0	1
	4歳	0	0	0	0
	計	254	253	239	279
内灘町	0歳	139	149	150	
	1歳	1	0	0	137
	2歳	0	0	0	10
	3歳	0	0	0	1
	4歳	0	0	0	0
	計	140	149	150	148

資料：地域保健・健康増進事業報告

表4-1 ニ種混合（沈降ジフテリア破傷風混合トキソイド）ワクチン (人)

		第1期			第2期
		初回接種		追加接種	
		第1回	第2回		
石川県		0	0	0	6,937
管内計	0歳	0	0	0	
	1歳	0	0	0	
	2歳	0	0	0	
	3歳	0	0	0	
	4歳	0	0	0	
	5歳	0	0	0	
	6歳	0	0	0	
	7歳	0	0	0	
	11歳				1,000
	12歳				679
計	0	0	0	1,679	
白山市	0歳	0	0	0	
	1歳	0	0	0	
	2歳	0	0	0	
	3歳	0	0	0	
	4歳	0	0	0	
	5歳	0	0	0	
	6歳	0	0	0	
	7歳	0	0	0	
	11歳				411
	12歳				307
計	0	0	0	718	
野々市市	0歳	0	0	0	
	1歳	0	0	0	
	2歳	0	0	0	
	3歳	0	0	0	
	4歳	0	0	0	
	5歳	0	0	0	
	6歳	0	0	0	
	7歳	0	0	0	
	11歳				236
	12歳				131
計	0	0	0	367	
かほく市	0歳	0	0	0	
	1歳	0	0	0	
	2歳	0	0	0	
	3歳	0	0	0	
	4歳	0	0	0	
	5歳	0	0	0	
	6歳	0	0	0	
	7歳	0	0	0	
	11歳				168
	12歳				28
計	0	0	0	196	
津幡町	0歳	0	0	0	
	1歳	0	0	0	
	2歳	0	0	0	
	3歳	0	0	0	
	4歳	0	0	0	
	5歳	0	0	0	
	6歳	0	0	0	
	7歳	0	0	0	
	11歳				134
	12歳				114
計	0	0	0	248	
内灘町	0歳	0	0	0	
	1歳	0	0	0	
	2歳	0	0	0	
	3歳	0	0	0	
	4歳	0	0	0	
	5歳	0	0	0	
	6歳	0	0	0	
	7歳	0	0	0	
	11歳				51
	12歳				99
計	0	0	0	150	

資料：地域保健・健康増進事業報告

表4-2 三種混合（沈降精製百日せきジフテリア破傷風混合）ワクチン (人)

		第 1 期			追加接種
		初回接種			
		第1回	第2回	第3回	
石川県		0	0	0	0
管内計	0歳	0	0	0	0
	1歳	0	0	0	0
	2歳	0	0	0	0
	3歳	0	0	0	0
	4歳	0	0	0	0
	5歳	0	0	0	0
	6歳	0	0	0	0
	7歳	0	0	0	0
	11歳				
	12歳				
	計	0	0	0	0
白山市	0歳	0	0	0	0
	1歳	0	0	0	0
	2歳	0	0	0	0
	3歳	0	0	0	0
	4歳	0	0	0	0
	5歳	0	0	0	0
	6歳	0	0	0	0
	7歳	0	0	0	0
	11歳				
	12歳				
	計	0	0	0	0
野々市市	0歳	0	0	0	0
	1歳	0	0	0	0
	2歳	0	0	0	0
	3歳	0	0	0	0
	4歳	0	0	0	0
	5歳	0	0	0	0
	6歳	0	0	0	0
	7歳	0	0	0	0
	11歳				
	12歳				
	計	0	0	0	0
かほく市	0歳	0	0	0	0
	1歳	0	0	0	0
	2歳	0	0	0	0
	3歳	0	0	0	0
	4歳	0	0	0	0
	5歳	0	0	0	0
	6歳	0	0	0	0
	7歳	0	0	0	0
	11歳				
	12歳				
	計	0	0	0	0
津幡町	0歳	0	0	0	0
	1歳	0	0	0	0
	2歳	0	0	0	0
	3歳	0	0	0	0
	4歳	0	0	0	0
	5歳	0	0	0	0
	6歳	0	0	0	0
	7歳	0	0	0	0
	11歳				
	12歳				
	計	0	0	0	0
内灘町	0歳	0	0	0	0
	1歳	0	0	0	0
	2歳	0	0	0	0
	3歳	0	0	0	0
	4歳	0	0	0	0
	5歳	0	0	0	0
	6歳	0	0	0	0
	7歳	0	0	0	0
	11歳				
	12歳				
	計	0	0	0	0

資料：地域保健・健康増進事業報告



表4-3 四種混合（沈降精製百日せきジフテリア破傷風不活化ポリオ混合）ワクチン

(人)

		初回接種			追加接種
		第1回	第2回	第3回	
石川県		7,076	7,030	6,965	6,753
管内計	0歳	1,930	1,895	1,877	4
	1歳	47	71	93	1,557
	2歳	0	0	4	324
	3歳	1	0	0	58
	4歳	0	0	0	11
	5歳	0	0	1	9
	6歳	0	1	0	14
	7歳	0	0	0	3
	計	1,978	1,967	1,975	1,980
白山市	0歳	748	730	722	1
	1歳	1	2	7	676
	2歳	0	0	3	91
	3歳	1	0	0	23
	4歳	0	0	0	3
	5歳	0	0	0	1
	6歳	0	0	0	6
	7歳	0	0	0	0
	計	750	732	732	801
野々市市	0歳	516	526	527	3
	1歳	0	0	3	399
	2歳	0	0	0	63
	3歳	0	0	0	15
	4歳	0	0	0	3
	5歳	0	0	1	3
	6歳	0	0	0	4
	7歳	0	0	0	0
	計	516	526	531	490
かほく市	0歳	307	315	312	0
	1歳	0	1	1	262
	2歳	0	0	0	33
	3歳	0	0	0	3
	4歳	0	0	0	1
	5歳	0	0	0	0
	6歳	0	0	0	1
	7歳	0	0	0	0
	計	307	316	313	300
津幡町	0歳	254	234	235	0
	1歳	0	8	6	174
	2歳	0	0	0	56
	3歳	0	0	0	11
	4歳	0	0	0	4
	5歳	0	0	0	2
	6歳	0	1	0	1
	7歳	0	0	0	1
	計	254	243	241	249
内灘町	0歳	105	90	81	0
	1歳	46	60	76	46
	2歳	0	0	1	81
	3歳	0	0	0	6
	4歳	0	0	0	0
	5歳	0	0	0	3
	6歳	0	0	0	2
	7歳	0	0	0	2
	計	151	150	158	140

資料：地域保健・健康増進事業報告

表5 不活化ポリオワクチン

(人)

		初回接種			追加接種
		第1回	第2回	第3回	
石川県		0	0	0	2
管内計	0歳	0	0	0	0
	1歳	0	0	0	0
	2歳	0	0	0	0
	3歳	0	0	0	0
	4歳	0	0	0	0
	5歳	0	0	0	0
	6歳	0	0	0	0
	7歳	0	0	0	0
	計	0	0	0	0
白山市	0歳	0	0	0	0
	1歳	0	0	0	0
	2歳	0	0	0	0
	3歳	0	0	0	0
	4歳	0	0	0	0
	5歳	0	0	0	0
	6歳	0	0	0	0
	7歳	0	0	0	0
	計	0	0	0	0
野々市市	0歳	0	0	0	0
	1歳	0	0	0	0
	2歳	0	0	0	0
	3歳	0	0	0	0
	4歳	0	0	0	0
	5歳	0	0	0	0
	6歳	0	0	0	0
	7歳	0	0	0	0
	計	0	0	0	0
かほく市	0歳	0	0	0	0
	1歳	0	0	0	0
	2歳	0	0	0	0
	3歳	0	0	0	0
	4歳	0	0	0	0
	5歳	0	0	0	0
	6歳	0	0	0	0
	7歳	0	0	0	0
	計	0	0	0	0
津幡町	0歳	0	0	0	0
	1歳	0	0	0	0
	2歳	0	0	0	0
	3歳	0	0	0	0
	4歳	0	0	0	0
	5歳	0	0	0	0
	6歳	0	0	0	0
	7歳	0	0	0	0
	計	0	0	0	0
内灘町	0歳	0	0	0	0
	1歳	0	0	0	0
	2歳	0	0	0	0
	3歳	0	0	0	0
	4歳	0	0	0	0
	5歳	0	0	0	0
	6歳	0	0	0	0
	7歳	0	0	0	0
	計	0	0	0	0

資料：地域保健・健康増進事業報告

表6 BCGワクチン (人)

	5月未満	5月以上 1歳未満	計
石川県	187	6,779	6,966
管内計	26	1,954	1,980
白山市	3	728	731
野々市市	23	508	531
かほく市	0	320	320
津幡町	0	239	239
内灘町	0	159	159

資料：地域保健・健康増進事業報告

表7 麻しん風しん混合ワクチン (人)

		第1期	第2期
石川県		7,039	8,173
管内計	1歳	1,960	
	5歳		1,310
	6歳		935
	計	1,960	2,245
白山市	1歳	732	
	5歳		480
	6歳		452
	計	732	932
野々市市	1歳	513	
	5歳		292
	6歳		180
	計	513	472
かほく市	1歳	285	
	5歳		212
	6歳		87
	計	285	299
津幡町	1歳	274	
	5歳		208
	6歳		127
	計	274	335
内灘町	1歳	156	
	5歳		118
	6歳		89
	計	156	207

資料：地域保健・健康増進事業報告

表8 水痘ワクチン

(人)

		第1回	第2回
石川県		6,960	6,199
管内計	1 歳	1,934	1,418
	2 歳	20	336
	計	1,954	1,754
白山市	1 歳	726	606
	2 歳	8	124
	計	734	730
野々市市	1 歳	512	325
	2 歳	2	87
	計	514	412
かほく市	1 歳	275	198
	2 歳	5	45
	計	280	243
津幡町	1 歳	270	189
	2 歳	1	46
	計	271	235
内灘町	1 歳	151	100
	2 歳	4	34
	計	155	134

資料：地域保健・健康増進事業報告

表9 日本脳炎ワクチン（1/2）

（人）

		第1期			第2期
		初回接種		追加接種	
		第1回	第2回		
石川県		7,557	7,344	10,490	13,139
管内計	0歳	66	50	4	
	1歳	72	73	30	
	2歳	12	11	75	
	3歳	1,599	1,412	80	
	4歳	363	456	1,077	
	5歳	103	162	811	
	6歳	62	109	503	
	7歳	17	14	121	
	8歳	0	0	17	
	9歳	0	0	1	1,242
	10歳	0	0	1	772
	11歳	0	0	0	289
	12歳	0	1	5	263
	13歳	1	0	4	27
	14歳	0	0	1	0
	15歳	0	0	2	11
	16歳	3	3	6	12
	17歳	5	7	9	89
	18歳	9	6	13	232
	19歳	9	12	33	296
	計	2,321	2,316	2,793	3,233
白山市	0歳	6	8	4	
	1歳	6	6	4	
	2歳	1	1	12	
	3歳	764	678	14	
	4歳	82	111	468	
	5歳	23	47	302	
	6歳	20	37	149	
	7歳	3	3	39	
	8歳	0	0	0	
	9歳	0	0	0	517
	10歳	0	0	0	249
	11歳	0	0	0	88
	12歳	0	1	4	119
	13歳	0	0	0	0
	14歳	0	0	0	0
	15歳	0	0	2	7
	16歳	1	2	4	8
	17歳	5	5	4	61
	18歳	6	4	10	114
	19歳	7	8	21	158
	計	924	911	1,037	1,321
野々市市	0歳	54	35	0	
	1歳	61	64	25	
	2歳	9	8	55	
	3歳	349	302	60	
	4歳	51	67	268	
	5歳	18	32	234	
	6歳	10	22	124	
	7歳	1	1	35	
	8歳	0	0	0	
	9歳	0	0	0	333
	10歳	0	0	0	170
	11歳	0	0	0	95
	12歳	0	0	0	82
	13歳	0	0	0	0
	14歳	0	0	0	0
	15歳	0	0	0	2
	16歳	0	0	0	2
	17歳	0	0	0	13
	18歳	0	0	0	16
	19歳	0	0	0	26
	計	553	531	801	739

表9 日本脳炎ワクチン (2/2)

(人)

		第1期			第2期
		初回接種		追加接種	
		第1回	第2回		
かほく市	0歳	1	1	0	
	1歳	1	1	1	
	2歳	0	0	5	
	3歳	318	303	2	
	4歳	35	45	250	
	5歳	5	5	117	
	6歳	4	5	29	
	7歳	0	0	2	
	8歳	0	0	0	
	9歳	0	0	0	209
	10歳	0	0	1	98
	11歳	0	0	0	20
	12歳	0	0	1	6
	13歳	0	0	0	1
	14歳	0	0	0	0
	15歳	0	0	0	1
	16歳	0	0	0	0
	17歳	0	1	2	13
	18歳	0	0	1	17
	19歳	0	1	3	7
	計	364	362	414	372
津幡町	0歳	2	4	0	
	1歳	4	2	0	
	2歳	1	1	1	
	3歳	77	52	4	
	4歳	148	166	20	
	5歳	43	57	88	
	6歳	21	34	152	
	7歳	11	6	32	
	8歳	0	0	13	
	9歳	0	0	0	116
	10歳	0	0	0	139
	11歳	0	0	0	51
	12歳	0	0	0	37
	13歳	1	0	4	14
	14歳	0	0	1	0
	15歳	0	0	0	0
	16歳	2	1	2	2
	17歳	0	1	2	1
	18歳	0	0	1	83
	19歳	2	2	6	67
	計	312	326	326	510
内灘町	0歳	3	2	0	
	1歳	0	0	0	
	2歳	1	1	2	
	3歳	91	77	0	
	4歳	47	67	71	
	5歳	14	21	70	
	6歳	7	11	49	
	7歳	2	4	13	
	8歳	0	0	4	
	9歳	0	0	1	67
	10歳	0	0	0	116
	11歳	0	0	0	35
	12歳	0	0	0	19
	13歳	0	0	0	12
	14歳	0	0	0	0
	15歳	0	0	0	1
	16歳	0	0	0	0
	17歳	0	0	1	1
	18歳	3	2	1	2
	19歳	0	1	3	38
	計	168	186	215	291

資料：地域保健・健康増進事業報告

表10 ヒトパピローマウイルスワクチン(1/2) (人)

		第1回	第2回	第3回
石川県		5,809	5,056	3,601
管内計	11 歳	16	7	3
	12 歳	62	50	29
	13 歳	102	76	49
	14 歳	129	124	74
	15 歳	159	156	104
	16 歳	135	142	134
	17 歳	115	87	59
	18 歳	141	113	70
	19 歳	127	95	58
	20 歳	128	100	43
	21 歳	122	119	85
	22 歳	71	68	45
	23 歳	27	26	16
	24 歳	18	15	13
	25 歳	16	15	14
	計	1,368	1,193	796
白山市	11 歳	9	4	2
	12 歳	32	28	13
	13 歳	44	29	21
	14 歳	61	57	29
	15 歳	79	68	42
	16 歳	59	60	64
	17 歳	39	28	19
	18 歳	48	40	23
	19 歳	52	36	14
	20 歳	39	28	23
	21 歳	37	39	19
	22 歳	37	24	12
	23 歳	13	13	6
	24 歳	6	6	4
	25 歳	4	3	3
	計	559	463	294
野々市市	11 歳	1	0	0
	12 歳	11	10	7
	13 歳	21	14	12
	14 歳	30	29	17
	15 歳	34	43	22
	16 歳	27	34	33
	17 歳	24	16	8
	18 歳	30	26	17
	19 歳	20	18	19
	20 歳	27	20	5
	21 歳	15	16	21
	22 歳	6	9	7
	23 歳	5	4	0
	24 歳	3	2	2
	25 歳	0	0	2
	計	254	241	172

表10 ヒトパピローマウイルスワクチン(2/2) (人)

		第1回	第2回	第3回
かほく市	11 歳	6	3	1
	12 歳	11	7	5
	13 歳	17	14	7
	14 歳	16	12	8
	15 歳	22	22	20
	16 歳	16	14	15
	17 歳	22	16	9
	18 歳	29	21	15
	19 歳	20	12	8
	20 歳	25	24	4
	21 歳	22	24	16
	22 歳	6	10	12
	23 歳	1	4	0
	24 歳	3	2	2
	25 歳	2	1	1
	計	218	186	123
津幡町	11 歳	0	0	0
	12 歳	7	4	3
	13 歳	10	11	5
	14 歳	13	15	11
	15 歳	15	15	13
	16 歳	24	22	12
	17 歳	17	17	15
	18 歳	24	17	11
	19 歳	23	17	10
	20 歳	27	18	6
	21 歳	28	24	19
	22 歳	12	15	7
	23 歳	4	3	7
	24 歳	2	1	2
	25 歳	1	2	2
	計	207	181	123
内灘町	11 歳	0	0	0
	12 歳	1	1	1
	13 歳	10	8	4
	14 歳	9	11	9
	15 歳	9	8	7
	16 歳	9	12	10
	17 歳	13	10	8
	18 歳	10	9	4
	19 歳	12	12	7
	20 歳	10	10	5
	21 歳	20	16	10
	22 歳	10	10	7
	23 歳	4	2	3
	24 歳	4	4	3
	25 歳	9	9	6
	計	130	122	84

資料：地域保健・健康増進事業報告



表1 1 B型肝炎ワクチン (人)

	第1回	第2回	第3回
石川県	7,000	7,045	6,841
管内計	1,938	1,980	1,972
白山市	730	750	734
野々市市	507	513	509
かほく市	305	316	321
津幡町	255	252	249
内灘町	141	149	159

資料：地域保健・健康増進事業報告

表1 2 ロタウイルスワクチン (人)

	1価		5価		
	第1回	第2回	第1回	第2回	第3回
石川県	5,458	5,472	1,438	1,433	1,404
管内計	1,554	1,587	346	352	346
白山市	600	613	118	125	120
野々市市	358	351	141	149	155
かほく市	254	266	42	42	42
津幡町	221	227	27	19	15
内灘町	121	130	18	17	14

資料：地域保健・健康増進事業報告

表13 インフルエンザワクチン (人)

区分		60歳以上 65歳未満	65歳以上	計
石川県	対象者数	328		328
	接種者数	211	200,191	200,402
管内計	対象者数	103		103
	接種者数	63	46,000	46,063
白山市	対象者数	44		44
	接種者数	27	21,205	21,232
野々市市	対象者数	13		13
	接種者数	4	7,187	7,191
かほく市	対象者数	16		16
	接種者数	13	7,273	7,286
津幡町	対象者数	22		22
	接種者数	14	5,733	5,747
内灘町	対象者数	8		8
	接種者数	5	4,602	4,607

資料：地域保健・健康増進事業報告

表14 成人用肺炎球菌ワクチン (人)

区分		60歳以上 65歳未満	65歳相当	70歳相当	75歳相当	80歳相当	85歳相当	90歳相当	95歳相当	100歳相当	計
石川県	対象者数	231									231
	接種者数	46	4,917	1,063	1,477	908	656	559	255	45	9,926
管内計	対象者数	66									66
	接種者数	14	1,142	216	294	184	135	83	48	4	2,120
白山市	対象者数	27									27
	接種者数	0	481	85	107	90	57	35	27	3	885
野々市市	対象者数	12									12
	接種者数	7	192	28	30	14	9	5	3	0	288
かほく市	対象者数	11									11
	接種者数	3	148	57	88	40	25	20	7	0	388
津幡町	対象者数	9									9
	接種者数	1	178	32	39	22	27	14	9	0	322
内灘町	対象者数	7									7
	接種者数	3	143	14	30	18	17	9	2	1	237

資料：地域保健・健康増進事業報告

## 6 生活習慣病対策

### 6-1 健康増進事業

### 6-2 特定健診・特定保健指導



## 6-1 健康増進事業

### (1) 健康教育

表1 個別健康教育実施状況

(令和4年度) (人)

	個別健康教育対象者(ア)※1								個別健康教育対象者(イ)※2							
	個別健康教育を開始した者				個別健康教育を終了した者				個別健康教育を開始した者				個別健康教育を終了した者			
	高血圧	脂質異常症	糖尿病	喫煙	高血圧	脂質異常症	糖尿病	喫煙	高血圧	脂質異常症	糖尿病	喫煙	高血圧	脂質異常症	糖尿病	喫煙
石川県	1	3	109	0	1	3	109	0	0	0	0	0	0	0	0	0
管内計	0	0	0	0	0	0	0	0	0	0	0	0	0	0	0	0
かほく市	0	0	0	0	0	0	0	0	0	0	0	0	0	0	0	0
白山市	0	0	0	0	0	0	0	0	0	0	0	0	0	0	0	0
野々市市	0	0	0	0	0	0	0	0	0	0	0	0	0	0	0	0
津幡町	0	0	0	0	0	0	0	0	0	0	0	0	0	0	0	0
内灘町	0	0	0	0	0	0	0	0	0	0	0	0	0	0	0	0

資料：地域保健・健康増進事業報告

※1 特定健康診査及び健康増進法に基づく健康診査受診者のうち、検査結果から生活習慣病の発症予防等のため指導が必要な者

※2 特定健康診査及び健康増進法に基づく健康診査受診者のうち、検査結果から生活習慣病の発症予防等のため個別健康教育による指導が有効であると医師が認めた者

表2 集団健康教育実施状況

(令和4年度) (回/人)

	一般		歯周疾患		ロコモティブ シンドローム (運動器症候群)		慢性閉塞性 肺疾患 (COPD)		病態別		薬		総数	
	開催回数	参加延人員	開催回数	参加延人員	開催回数	参加延人員	開催回数	参加延人員	開催回数	参加延人員	開催回数	参加延人員	開催回数	参加延人員
石川県	479	6,356	0	0	58	336	0	0	37	443	0	0	574	7,135
管内計	134	1,533	0	0	0	0	0	0	2	2	0	0	136	1,535
かほく市	27	188	0	0	0	0	0	0	0	0	0	0	27	188
白山市	103	1,142	0	0	0	0	0	0	0	0	0	0	103	1,142
野々市市	3	188	0	0	0	0	0	0	0	0	0	0	3	188
津幡町	0	0	0	0	0	0	0	0	2	2	0	0	2	2
内灘町	1	15	0	0	0	0	0	0	0	0	0	0	1	15

資料：地域保健・健康増進事業報告

(2) 健康相談

表3 健康相談実施状況

(令和4年度) (回/人)

	重点健康相談														総合健康相談		総数	
	高血圧		脂血症異常症		糖尿病		歯周疾患		骨粗鬆症		女性の健康		病態別					
	開催回数	被指導延人員	開催回数	被指導延人員	開催回数	被指導延人員	開催回数	被指導延人員	開催回数	被指導延人員	開催回数	被指導延人員	開催回数	被指導延人員	開催回数	被指導延人員	開催回数	被指導延人員
石川県	88	159	101	147	250	564	5	32	19	290	2	4	443	1,830	904	3,248	1,812	6,274
管内計	3	3	2	5	26	33	5	32	0	0	0	0	55	436	292	830	383	1,339
かほく市	0	0	0	0	0	0	0	0	0	0	0	0	16	368	191	191	207	559
白山市	0	0	0	0	0	0	2	2	0	0	0	0	0	0	74	235	76	237
野々市市	0	0	0	0	0	0	0	0	0	0	0	0	20	34	20	397	40	431
津幡町	3	3	2	5	26	33	3	30	0	0	0	0	19	34	0	0	53	105
内灘町	0	0	0	0	0	0	0	0	0	0	0	0	0	0	7	7	7	7

資料：地域保健・健康増進事業報告

(3) 訪問指導

表4 訪問指導事業実施状況

(令和4年度) (人)

	要指導者等		個別健康教育対象者		閉じこもり予防		介護家族者		寝たきり者		認知症の者		その他	
	実人員	延人員	実人員	延人員	実人員	延人員	実人員	延人員	実人員	延人員	実人員	延人員	実人員	延人員
石川県	874	894	1	1	0	0	0	0	0	0	0	0	63	165
管内計	125	130	1	1	0	0	0	0	0	0	0	0	0	0
かほく市	73	78	0	0	0	0	0	0	0	0	0	0	0	0
白山市	3	3	0	0	0	0	0	0	0	0	0	0	0	0
野々市市	0	0	0	0	0	0	0	0	0	0	0	0	0	0
津幡町	44	44	0	0	0	0	0	0	0	0	0	0	0	0
内灘町	5	5	1	1	0	0	0	0	0	0	0	0	0	0

資料：地域保健・健康増進事業報告

#### (4) 歯周疾患検診

表5 歯周疾患検診

(令和4年度) (人)

	受診者数			受診者年齢区分				指導区分		
	受診者数	男	女	40歳	50歳	60歳	70歳	要精検者	要指導者	異常認めず
石川県	3,032	975	2,057	637	722	743	930	2,095	650	287
管内計	711	232	479	270	169	157	115	423	192	96
かほく市	131	45	86	35	27	40	29	98	22	11
白山市	143	47	96	140	0	2	1	77	41	25
野々市市	134	50	84	42	49	43	0	68	55	11
津幡町	177	55	122	35	48	45	49	89	66	22
内灘町	126	35	91	18	45	27	36	91	8	27

資料：地域保健・健康増進事業報告

#### (5) 骨粗鬆症検診

表6 骨粗鬆症検診

(令和4年度) (人)

	受診者計(女)	受診者年齢区分							指導区分		
		40歳	45歳	50歳	55歳	60歳	65歳	70歳	要精検者	要指導者	異常認めず
石川県	4,879	470	475	682	580	627	878	1,167	1,247	1,346	2,286
管内計	556	65	58	82	93	66	93	99	42	179	335
かほく市	218	25	21	31	39	27	38	37	11	73	134
白山市	0	0	0	0	0	0	0	0	0	0	0
野々市市	231	29	32	37	33	29	29	42	26	66	139
津幡町	0	0	0	0	0	0	0	0	0	0	0
内灘町	107	11	5	14	21	10	26	20	5	40	62

資料：地域保健・健康増進事業報告

(6) 肝炎ウイルス検診

(6-1) 40歳検診

表7 B型肝炎ウイルス検診結果 (40歳検診) 1/2

(令和4年度)

	対象者数	受診者数	HBs抗原検査		陽性者数	陽性者のうち治療または経過観察中の者	要精検数	精検者数	精検方法					
			陰性	陽性					エコー検査	CT検査	MRI検査	肝生検	血液検査のみ実施	不明
石川県	12,905	1,055	1,055	0	0	-	-	-	-	-	-	-	-	-
%		8.2	100.0	0.0	0.0	-	-	-	-	-	-	-	-	-
管内	3,338	261	261	0	0	-	-	-	-	-	-	-	-	-
%		7.8	100.0	0.0	0.0	-	-	-	-	-	-	-	-	-
かほく市	415	39	39	0	0	-	-	-	-	-	-	-	-	-
%		9.4	100.0	0.0	0.0	-	-	-	-	-	-	-	-	-
白山市	1,355	138	138	0	0	-	-	-	-	-	-	-	-	-
%		10.2	100.0	0.0	0.0	-	-	-	-	-	-	-	-	-
野々市市	810	54	54	0	0	-	-	-	-	-	-	-	-	-
%		6.7	100.0	0.0	0.0	-	-	-	-	-	-	-	-	-
津幡町	440	20	20	0	0	-	-	-	-	-	-	-	-	-
%		4.5	100.0	0.0	0.0	-	-	-	-	-	-	-	-	-
内灘町	318	10	10	0	0	-	-	-	-	-	-	-	-	-
%		3.1	100.0	0.0	0.0	-	-	-	-	-	-	-	-	-

表7 B型肝炎ウイルス検診結果 (40歳検診) 2/2

	精検結果							今後の治療方針						
	無症候性キャリア	慢性肝炎	肝硬変	肝がん	肝がんに疑い	肝がん	その他	不明	異常なし	経過観察		要治療		不明
										定期検査を指示	経過観察不要と指示	抗ウイルス療法	その他	
石川県	-	-	-	-	-	-	-	-	-	-	-	-	-	-
%	-	-	-	-	-	-	-	-	-	-	-	-	-	-
管内	-	-	-	-	-	-	-	-	-	-	-	-	-	-
%	-	-	-	-	-	-	-	-	-	-	-	-	-	-
かほく市	-	-	-	-	-	-	-	-	-	-	-	-	-	-
%	-	-	-	-	-	-	-	-	-	-	-	-	-	-
白山市	-	-	-	-	-	-	-	-	-	-	-	-	-	-
%	-	-	-	-	-	-	-	-	-	-	-	-	-	-
野々市市	-	-	-	-	-	-	-	-	-	-	-	-	-	-
%	-	-	-	-	-	-	-	-	-	-	-	-	-	-
津幡町	-	-	-	-	-	-	-	-	-	-	-	-	-	-
%	-	-	-	-	-	-	-	-	-	-	-	-	-	-
内灘町	-	-	-	-	-	-	-	-	-	-	-	-	-	-
%	-	-	-	-	-	-	-	-	-	-	-	-	-	-

資料：石川県健康推進課「令和4年度肝炎ウイルス検診実績報告」



表8 C型肝炎ウイルス検診結果 (40歳検診) 1/3

(令和4年度)

	対象者数	受診者数	HCV抗体の検出		HCV抗体検査						
			陰性	陰性	低力価		中力価		計(低力価+中力価)		高力価
					HCV核酸増幅		HCV核酸増幅		HCV核酸増幅		
					RNA陰性	RNA陽性	RNA陰性	RNA陽性	RNA陰性	RNA陽性	
石川県	12,905	1,055	635	419	1	0	0	0	1	0	0
%		8.2	60.2	39.7	0.1	0.0	0.0	0.0	0.1	0.0	0.0
管内	3,338	261	202	59	0	0	0	0	0	0	0
%		7.8	77.4	22.6	0.0	0.0	0.0	0.0	0.0	0.0	0.0
かほく市	415	39	0	39	0	0	0	0	0	0	0
%		9.4	0.0	100.0	0.0	0.0	0.0	0.0	0.0	0.0	0.0
白山市	1,355	138	136	2	0	0	0	0	0	0	0
%		10.2	98.6	1.4	0.0	0.0	0.0	0.0	0.0	0.0	0.0
野々市市	810	54	54	0	0	0	0	0	0	0	0
%		6.7	100.0	0.0	0.0	0.0	0.0	0.0	0.0	0.0	0.0
津幡町	440	20	2	18	0	0	0	0	0	0	0
%		4.5	10.0	90.0	0.0	0.0	0.0	0.0	0.0	0.0	0.0
内灘町	318	10	10	0	0	0	0	0	0	0	0
%		3.1	100.0	0.0	0.0	0.0	0.0	0.0	0.0	0.0	0.0

表8 C型肝炎ウイルス検診結果 (40歳検診) 2/3

	陽性者数	陽性者のうち治療または経過観察中の者	要精検者数	精検受診者数	精検方法					
					エコー検査	CT検査	MRI検査	肝生検	血液検査のみ実施	不明
石川県	0	-	-	-	-	-	-	-	-	-
%	0.0	-	-	-	-	-	-	-	-	-
管内	0	-	-	-	-	-	-	-	-	-
%	0.0	-	-	-	-	-	-	-	-	-
かほく市	0	-	-	-	-	-	-	-	-	-
%	0.0	-	-	-	-	-	-	-	-	-
白山市	0	-	-	-	-	-	-	-	-	-
%	0.0	-	-	-	-	-	-	-	-	-
野々市市	0	-	-	-	-	-	-	-	-	-
%	0.0	-	-	-	-	-	-	-	-	-
津幡町	0	-	-	-	-	-	-	-	-	-
%	0.0	-	-	-	-	-	-	-	-	-
内灘町	0	-	-	-	-	-	-	-	-	-
%	0.0	-	-	-	-	-	-	-	-	-

表8 C型肝炎ウイルス検診結果（40歳検診） 3/3

	精検結果						今後の治療方針					
	慢性肝炎	肝硬変	肝が ん 疑	肝が ん	その他	不明	異常なし	経過観察		要地料		不明
								定期検査 を指示	経過観察 不要と指 示	抗ウイル ス療法	その他	
石川県	-	-	-	-	-	-	-	-	-	-	-	-
%	-	-	-	-	-	-	-	-	-	-	-	-
管内	-	-	-	-	-	-	-	-	-	-	-	-
%	-	-	-	-	-	-	-	-	-	-	-	-
かほく市	-	-	-	-	-	-	-	-	-	-	-	-
%	-	-	-	-	-	-	-	-	-	-	-	-
白山市	-	-	-	-	-	-	-	-	-	-	-	-
%	-	-	-	-	-	-	-	-	-	-	-	-
野々市市	-	-	-	-	-	-	-	-	-	-	-	-
%	-	-	-	-	-	-	-	-	-	-	-	-
津幡町	-	-	-	-	-	-	-	-	-	-	-	-
%	-	-	-	-	-	-	-	-	-	-	-	-
内灘町	-	-	-	-	-	-	-	-	-	-	-	-
%	-	-	-	-	-	-	-	-	-	-	-	-

資料：石川県健康推進課「令和4年度肝炎ウイルス検診実績報告」

(6-2) 40歳検診以外の検診

表9 B型肝炎ウイルス検診結果（40歳検診以外の検診） 1/2

(令和4年度)

	対象者数	受診者数	HBs抗原検査		陽性者数	陽性者のうち 治療または経過観察 中の者	要 精 検 者	精 検 数	精 検 受 診 者 数	精 検 方 法					
			陰性	陽性						エ コ 一 査	C T 検 査	M R I 査	肝 生 検	血 液 検 査 の み 実 施	不 明
石川県	-	3,139	3,122	17	17	1	16	6	3	2	1	0	0	0	
%			99.5	0.5	0.5	0.0	0.5	37.5	50.0	33.3	16.7	0.0	0.0	0.0	
管内	-	932	924	8	8	1	7	2	1	0	1	0	0	0	
%			99.1	0.9	0.9	0.0	0.8	28.6	50.0	0.0	50.0	0.0	0.0	0.0	
かほく市	-	273	271	2	2	0	2	1	0	0	1	0	0	0	
%			99.3	0.7	0.7	0.0	0.7	0.4	0.0	0.0	100.0	0.0	0.0	0.0	
白山市	-	2	2	0	0	-	-	-	-	-	-	-	-	-	
%			100.0	0.0	0.0	-	-	-	-	-	-	-	-	-	
野々市市	-	458	455	3	3	1	2	1	1	0	0	0	0	0	
%			99.3	0.7	0.7	0.2	0.4	50.0	100.0	0.0	0.0	0.0	0.0	0.0	
津幡町	-	41	41	0	0	-	-	-	-	-	-	-	-	-	
%			100.0	0.0	0.0	-	-	-	-	-	-	-	-	-	
内灘町	-	158	155	3	3	0	3	0	-	-	-	-	-	-	
%			98.1	1.9	1.9	0.0	1.9	0.0	-	-	-	-	-	-	

表9 B型肝炎ウイルス検診結果（40歳検診以外の検診） 2/2

	精検結果							今後の治療方針					
	無症候性 キャリア	慢性肝炎	肝硬変	肝が ん 疑	肝が ん	その他	不明	異常なし	経過観察		要地料		不明
									定期検査 を指示	経過観察 不要と指 示	抗ウイル ス療法	その他	
石川県	3	1	1	0	0	1	0	1	4	0	1	0	0
%	50.0	16.7	16.7	0.0	0.0	16.7	0.0	16.7	66.7	0.0	16.7	0.0	0.0
管内	1	1	0	0	0	0	0	0	2	0	0	0	0
%	50.0	50.0	0.0	0.0	0.0	0.0	0.0	0.0	100.0	0.0	0.0	0.0	0.0
かほく市	1	0	0	0	0	0	0	0	1	0	0	0	0
%	100.0	0.0	0.0	0.0	0.0	0.0	0.0	0.0	100.0	0.0	0.0	0.0	0.0
白山市	-	-	-	-	-	-	-	-	-	-	-	-	-
%	-	-	-	-	-	-	-	-	-	-	-	-	-
野々市市	0	1	0	0	0	0	0	0	1	0	0	0	0
%	0.0	100.0	0.0	0.0	0.0	0.0	0.0	0.0	100.0	0.0	0.0	0.0	0.0
津幡町	-	-	-	-	-	-	-	-	-	-	-	-	-
%	-	-	-	-	-	-	-	-	-	-	-	-	-
内灘町	-	-	-	-	-	-	-	-	-	-	-	-	-
%	-	-	-	-	-	-	-	-	-	-	-	-	-

資料：石川県健康推進課「令和4年度肝炎ウイルス検診実績報告」

66

表10 C型肝炎ウイルス検診結果（40歳検診以外の検診） 1/3 (令和4年度)

	対象者数	受診者数	HCV抗体の検出		HCV抗体検査						
			陰性	陰性	低力価		中力価		計（低力価+中力価）		高力価
					HCV核酸増幅		HCV核酸増幅		HCV核酸増幅		
					RNA陰性	RNA陽性	RNA陰性	RNA陽性	RNA陰性	RNA陽性	
石川県	-	3,139	2,136	989	6	0	5	1	13	1	0
%			68.0	31.5	0.2	0.0	0.2	0.0	0.4	0.0	0.0
管内	-	932	632	297	1	0	0	0	3	0	0
%			67.8	31.9	0.1	0.0	0.0	0.0	0.3	0.0	0.0
かほく市	-	273	0	273	0	0	0	0	0	0	0
%			0.0	100.0	0.0	0.0	0.0	0.0	0.0	0.0	0.0
白山市	-	2	0	2	0	0	0	0	0	0	0
%			0.0	100.0	0.0	0.0	0.0	0.0	0.0	0.0	0.0
野々市市	-	458	453	5	0	0	0	0	0	0	0
%			98.9	1.1	0.0	0.0	0.0	0.0	0.0	0.0	0.0
津幡町	-	41	23	17	1	0	0	0	1	0	0
%			56.1	41.5	2.4	0.0	0.0	0.0	2.4	0.0	0.0
内灘町	-	158	156	0	0	0	0	0	2	0	0
%			98.7	0.0	0.0	0.0	0.0	0.0	1.3	0.0	0.0

※2名は低力価、中力価不明

※2名は低力価、中力価不明

表10 C型肝炎ウイルス検診結果（40歳検診以外の検診） 2/3

	陽性者数	陽性者のうち治療または経過観察中の者	要精検数	精検受診者数	精検方法					
					エコー検査	CT検査	MRI検査	肝生検	血液検査のみ実施	不明
石川県	1	0	1	1	0	1	0	0	0	0
%	0.0	0.0	0.0	100.0	0.0	100.0	0.0	0.0	0.0	0.0
管内	0	0	0	0	0	0	0	0	0	0
%	0.0	0.0	0.0	0.0	0.0	0.0	0.0	0.0	0.0	0.0
かほく市	0	-	-	-	-	-	-	-	-	-
%	0.0	-	-	-	-	-	-	-	-	-
白山市	0	-	-	-	-	-	-	-	-	-
%	0.0	-	-	-	-	-	-	-	-	-
野々市市	0	-	-	-	-	-	-	-	-	-
%	0.0	-	-	-	-	-	-	-	-	-
津幡町	0	-	-	-	-	-	-	-	-	-
%	0.0	-	-	-	-	-	-	-	-	-
内灘町	0	-	-	-	-	-	-	-	-	-
%	0.0	-	-	-	-	-	-	-	-	-

表10 C型肝炎ウイルス検診結果（40歳検診以外の検診） 3/3

	精検結果						今後の治療方針					
	慢性肝炎	肝硬変	肝がんに疑い	肝がん	その他	不明	異常なし	経過観察		要治療		不明
								定期検査を指示	経過観察不要と指示	抗ウイルス療法	その他	
石川県	1	0	0	0	0	0	0	0	0	1	0	0
%	100.0	0.0	0.0	0.0	0.0	0.0	0.0	0.0	0.0	100.0	0.0	0.0
管内	0	0	0	0	0	0	0	0	0	0	0	0
%	0.0	0.0	0.0	0.0	0.0	0.0	0.0	0.0	0.0	0.0	0.0	0.0
かほく市	-	-	-	-	-	-	-	-	-	-	-	-
%	-	-	-	-	-	-	-	-	-	-	-	-
白山市	-	-	-	-	-	-	-	-	-	-	-	-
%	-	-	-	-	-	-	-	-	-	-	-	-
野々市市	-	-	-	-	-	-	-	-	-	-	-	-
%	-	-	-	-	-	-	-	-	-	-	-	-
津幡町	-	-	-	-	-	-	-	-	-	-	-	-
%	-	-	-	-	-	-	-	-	-	-	-	-
内灘町	-	-	-	-	-	-	-	-	-	-	-	-
%	-	-	-	-	-	-	-	-	-	-	-	-

資料：石川県健康推進課「令和4年度肝炎ウイルス検診実績報告」

(7) 健康診査 (健康増進法施行規則第4条の2に基づく健康診査)

表1-1 受診者及び指導区分別等の状況

(令和4年度) (人)

	受診者数 (年度中)				保健指導区分別実人員				内臓脂肪症候群	
	個別健診	集団健診	訪問健康診査	介護家族訪問健康診査	保健指導非対象者	服薬中のため保健指導対象者から除外した者	動機付け支援	積極的支援	予内臓脂肪症候群	該内臓脂肪症候群
石川県	780	57	2	0	237	215	43	37	95	193
管内計	62	18	0	0	29	20	5	2	9	22
かほく市	11	4	0	0	2	9	1	0	1	8
白山市	6	0	0	0	1	2	1	1	2	2
野々市市	31	4	0	0	15	0	2	0	4	2
津幡町	3	3	0	0	3	1	1	0	1	1
内灘町	11	7	0	0	8	8	0	1	1	9

資料：地域保健・健康増進事業報告

表1-2 主な検査項目別受診者数及び検査結果別人員

(令和4年度) (人)

	血圧	脂質異常検査	糖尿病検査	貧血(含む)	肝疾患(含む)	腎機能障害(疑いを含む)	たばこ	
							吸っていないに	吸っているに
石川県	799	799	804	102	210	103	556	235
管内	65	67	66	4	6	7	33	9
かほく市	15	15	15	2	2	1	11	2
白山市	6	5	6	2	0	4	5	0
野々市市	35	35	35	0	0	0	10	7
津幡町	6	6	6	0	0	0	0	0
内灘町	3	6	4	0	4	2	7	0

資料：地域保健・健康増進事業報告

(8) がん検診

(8-1) 胃がん

表13 胃がん検診（胃部エックス線検査）の状況 (令和4年度) (人)

	受診者数 ※1			受診率 (%) ※2	胃がん検診結果					
		初回受診者数			異常認めず 又は 要注意者 率 (%)	要精検者 率 (%)		判定不能 率 (%)		
		初回受診割合 (%)								
石川県	18,960	4,474	23.6	7.2	17,872	94.3	1,088	5.7	0	0.0
管内	3,973	1,023	25.7	6.9	3,762	94.7	211	5.3	0	0.0
かほく市(※3)	—	—	—	—	—	—	—	—	—	—
白山市	2,000	498	24.9	7.9	1,870	93.5	130	6.5	0	0.0
野々市市	525	172	32.8	5.6	488	93.0	37	7.0	0	0.0
津幡町	718	171	23.8	8.8	697	97.1	21	2.9	0	0.0
内灘町	730	182	24.9	11.9	707	96.8	23	3.2	0	0.0

※1 40歳以上

※2 平成28年度より、胃がん検診が2年に1回となったことに伴い、受診率の算定式を変更した【受診率=（前年度の受診者数）+（当該年度の受診者数）-（2年連続受診者数）/（当該年度の対象者数）×100】

※3 かほく市はABCリスク診断（ピロリ菌感染と胃粘膜萎縮の有無の組み合わせで、胃がんリスクを層別化する検査）による胃がん検診のみを実施

資料：令和5年度石川県生活習慣病検診等管理指導協議会における課題検討結果報告（暫定版）

表14 胃がん検診（胃内視鏡検査）の状況 (令和4年度) (人)

	受診者数 ※4			受診率 (%) ※2	胃がん検診結果					
		初回受診者数			異常認めず 又は 要注意者 率 (%)	要精検者 率 (%)		判定不能 率 (%)		
		初回受診割合 (%)								
石川県	18,581	5,439	29.3	8.7	17,552	94.5	1,028	5.5	1	0.0
管内	4,044	1,293	32.0	10.8	3,781	93.5	263	6.5	0	0.0
かほく市(※3)	—	—	—	—	—	—	—	—	—	—
白山市	1,488	617	41.5	7.6	1,386	93.1	102	6.9	0	0.0
野々市市	1,463	438	29.9	23.7	1,389	94.9	74	5.1	0	0.0
津幡町	959	183	19.1	12.2	876	91.3	83	8.7	0	0.0
内灘町	134	55	41.0	3.4	130	97.0	4	3.0	0	0.0

※4 50歳以上

資料：令和5年度石川県生活習慣病検診等管理指導協議会における課題検討結果報告（暫定版）

表15 胃がん検診（胃部エックス線検査）精密検査結果 1/2

（令和4年度）（人）

	精密検査結果		精密検査結果																	
			胃がん				胃がん疑い		がん以外の疾患										異常認めず	不明
			早期がん		粘膜内がん	胃潰瘍	胃潰瘍疑い	胃ポリープ	胃ポリープ疑い	十二指腸潰瘍	十二指腸潰瘍疑い	その他	計							
			精検受診者数	精検受診率（%）										初回受診者数	初回受診者数	初回受診者数	初回受診者数			
石川県	892	82.0	18	6	13	4	2	0	0	27	9	117	1	7	0	631	792	82	0	
管内	182	86.3	4	2	3	1	1	0	0	0	0	22	1	1	0	137	161	17	0	
かほく市（※3）	—	—	—	—	—	—	—	—	—	—	—	—	—	—	—	—	—	—	—	
白山市	117	90.0	2	0	2	0	0	0	0	0	0	14	0	1	0	87	102	13	0	
野々市市	27	73.0	1	1	0	0	0	0	0	0	0	3	0	0	0	21	24	2	0	
津幡町	20	95.2	0	0	0	0	0	0	0	0	0	3	0	0	0	17	20	0	0	
内灘町	18	78.3	1	1	1	1	1	0	0	0	0	2	1	0	0	12	15	2	0	

70 表15 胃がん検診（胃部エックス線検査）精密検査結果 2/2

	がん発見率（%）			早期がんの割合（%）	陽性反応適中度（%）	
	初回受診者が ん発見率 （%）	早期がん 発見率 （%）	要精検 受診者割 （%）		要精検者 割 （%）	
石川県	0.095	0.134	0.069	72.2	2.018	1.654
管内	0.101	0.196	0.076	75.0	2.198	1.896
かほく市（※3）	—	—	—	—	—	—
白山市	0.100	0.000	0.100	100.0	1.709	1.538
野々市市	0.190	0.581	0.000	0.0	3.704	2.703
津幡町	0.000	0.000	0.000	0.0	0.000	0.000
内灘町	0.137	0.549	0.137	100.0	5.556	4.348

資料：令和5年度石川県生活習慣病検診等管理指導協議会における課題検討結果報告（暫定版）

表16 胃がん（胃内視鏡検査）精密検査結果 1/2

（令和4年度）（人）

	精検受診者数		精密検査結果							精密検査結果									
			胃がん				胃がん疑い			がん以外の疾患							異常認めず	不明	
			早期がん		粘膜内がん	胃潰瘍	胃潰瘍疑い	胃ポリープ	胃ポリープ疑い	十二指腸潰瘍	十二指腸潰瘍疑い	その他	計						
			初回受診者数	精検受診率 (%)										初回受診者数	初回受診者数	初回受診者数			
石川県	993	96.6	53	23	40	13	28	6	2	86	0	138	0	5	0	548	777	156	1
管内	253	96.2	16	8	12	5	8	1	0	27	0	27	0	0	0	135	189	47	0
かほく市（※3）	—	—	—	—	—	—	—	—	—	—	—	—	—	—	—	—	—	—	—
白山市	98	96.1	6	4	3	2	1	1	0	8	0	10	0	0	0	50	68	23	0
野々市市	69	93.2	4	1	4	1	2	0	0	11	0	8	0	0	0	22	41	24	0
津幡町	83	100.0	6	3	5	2	5	0	0	6	0	9	0	0	0	62	77	0	0
内灘町	3	75.0	0	0	0	0	0	0	0	2	0	0	0	0	0	1	3	0	0

71 表16 胃がん（胃内視鏡検査）精密検査結果 2/2

	がん発見率 (%)			早期がんの割合 (%)	陽性反応適中度 (%)	
	初回受診者が発見率 (%)	早期がん発見率 (%)	要精検受診者割合 (%)		要精検者割合 (%)	
石川県	0.285	0.423	0.215	75.5	5.337	5.156
管内	0.396	0.619	0.297	75.0	6.324	6.084
かほく市（※3）	—	—	—	—	—	—
白山市	0.403	0.648	0.202	50.0	6.122	5.882
野々市市	0.273	0.228	0.273	100.0	5.797	5.405
津幡町	0.626	1.639	0.521	83.3	7.229	7.229
内灘町	0.000	0.000	0.000	0.0	0.000	0.000

資料：令和5年度石川県生活習慣病検診等管理指導協議会における課題検討結果報告（暫定版）



表17 胃がん検診受診率の推移

(胃部エックス線検査実施分)

(%)

	平成30年度	令和元年度	令和2年度	令和3年度	令和4年度
石川県	9.1	8.4	7.6	6.5	7.2
管内	9.8	9.1	8.3	6.2	6.9
かほく市	—	—	—	—	—
白山市	10.3	9.5	9.0	7.1	7.9
野々市市	12.8	12.3	10.5	6.4	5.6
津幡町	10.1	9.6	8.7	6.6	8.8
内灘町	15.6	14.1	12.1	9.9	11.9

資料：石川県生活習慣病検診等管理指導協議会における課題検討結果報告

図1 胃がん検診受診率（胃部エックス線検査実施分）の推移



表18 胃がん検診精検受診率の推移

(胃部エックス線検査実施分)

(%)

	平成30年度	令和元年度	令和2年度	令和3年度	令和4年度
石川県	85.4	83.9	79.8	82.6	82.0
管内	87.9	85.1	85.7	84.7	86.3
かほく市	—	—	—	—	—
白山市	87.2	80.7	84.6	87.9	90.0
野々市市	92.3	89.6	84.4	73.3	73.0
津幡町	94.4	93.2	85.7	82.6	95.2
内灘町	79.1	87.7	100.0	81.8	78.3

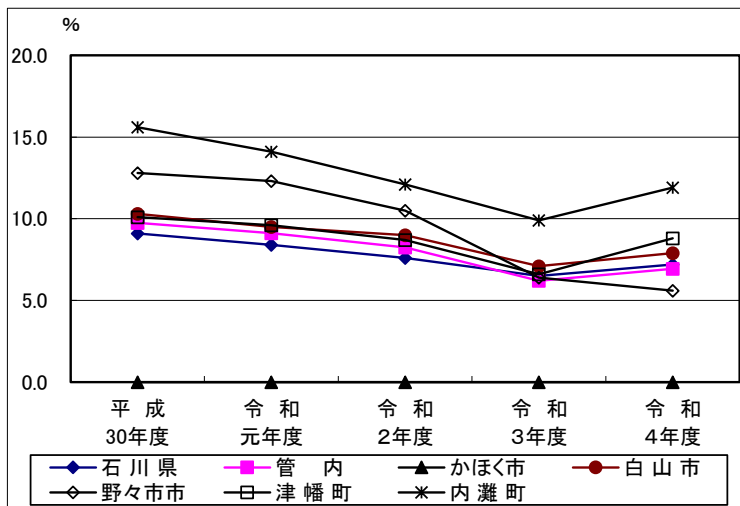
資料：石川県生活習慣病検診等管理指導協議会における課題検討結果報告

図2 胃がん検診精検受診率（胃部エックス線検査実施分）の推移



表19 胃がん検診がん発見率の推移

(胃部エックス線検査実施分)

(%)

	平成30年度	令和元年度	令和2年度	令和3年度	令和4年度
石川県	0.164	0.151	0.114	0.119	0.095
管内	0.176	0.149	0.117	0.053	0.101
かほく市	—	—	—	—	—
白山市	0.224	0.196	0.163	0.051	0.100
野々市市	0.086	0.088	0.162	0.000	0.190
津幡町	0.117	0.120	0.000	0.000	0.000
内灘町	0.201	0.118	0.000	0.142	0.137

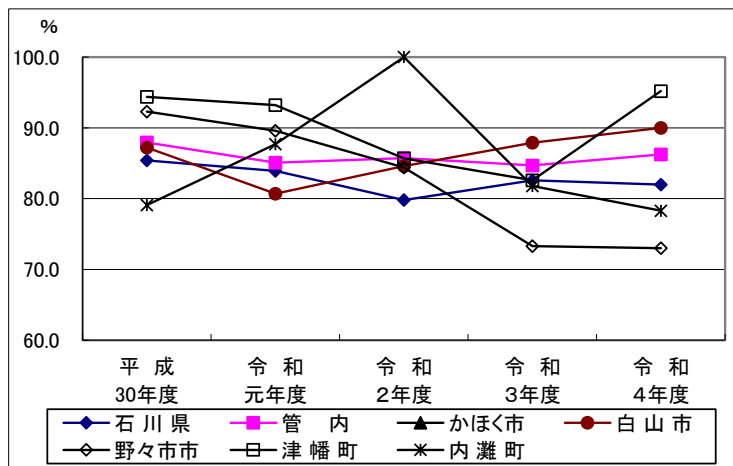
資料：石川県生活習慣病検診等管理指導協議会における課題検討結果報告

図3 胃がん検診がん発見率（胃部エックス線検査実施分）の推移

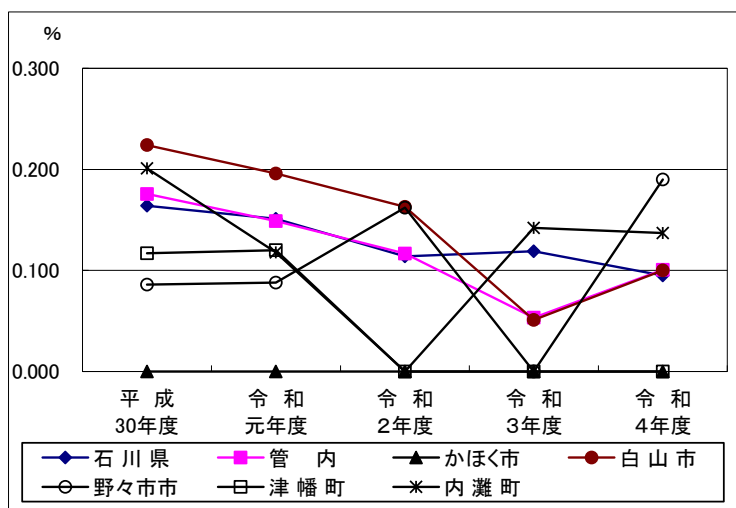

(8-2) 子宮がん

表20 子宮頸がん検診の状況 1/2

(令和4年度) (人)

	受診者数			受診率 (%)	頸がん検診結果											判定不能	検体不適正
	初回受診者数	初回受診割合 (%)			ベセスダシステム												
					NILM	ASC-US	ASC-H	LSIL	HSIL	SCC	AGC	AIS	Adenoca	Other			
石川県	29,944	9,396	31.4	21.5	29,141	566	34	120	64	1	15	0	2	0	1	1	
管内	7,412	2,719	36.7	27.3	7,240	119	12	22	15	0	3	0	1	0	0	0	
かほく市	923	371	40.2	26.0	902	18	2	1	0	0	0	0	0	0	0	0	
白山市	2,756	1,037	37.6	24.5	2,688	49	4	8	4	0	2	0	1	0	0	0	
野々市市	1,463	687	47.0	32.9	1,427	18	5	8	4	0	1	0	0	0	0	0	
津幡町	875	362	41.4	26.0	862	8	1	1	3	0	0	0	0	0	0	0	
内灘町	1,395	262	18.8	32.3	1,361	26	0	4	4	0	0	0	0	0	0	0	

73 表20 子宮頸がん検診の状況 2/2

	頸がん検診						要精検率 (%)
	判定結果						
	異常認めず精検不要率 (%)	要精検者率 (%)		判定不能率 (%)			
石川県	29,141	97.3	802	2.7	1	0.0	2.7
管内	7,240	97.7	172	2.3	0	0.0	2.3
かほく市	902	97.7	21	2.3	0	0.0	2.3
白山市	2,688	97.5	68	2.5	0	0.0	2.5
野々市市	1,427	97.5	36	2.5	0	0.0	2.5
津幡町	862	98.5	13	1.5	0	0.0	1.5
内灘町	1,361	97.6	34	2.4	0	0.0	2.4

資料：令和5年度石川県生活習慣病検診等管理指導協議会における課題検討結果報告（暫定版）

表21 子宮頸がん精密検査結果 1/4

(令和4年度) (人)

	精検受診者数		精密検査結果									
	精検受診率 (%)	初回受診者	原発性子宮頸がん確定数									
			進行期分類						II型	III型	IV型	不明
			I型		a	b						
石川県	711	88.7	1	0	0	0	0	0	0	0	1	
管内	152	88.4	0	0	0	0	0	0	0	0	0	
かほく市	20	95.2	0	0	0	0	0	0	0	0	0	
白山市	60	88.2	0	0	0	0	0	0	0	0	0	
野々市市	33	91.7	0	0	0	0	0	0	0	0	0	
津幡町	11	84.6	0	0	0	0	0	0	0	0	0	
内灘町	28	82.4	0	0	0	0	0	0	0	0	0	

74

表21 子宮頸がん精密検査結果 2/4

	精密検査結果																
	原発性子宮がん確定数							頸がん疑い	異型上皮						異常認めず	不明	
	組織分類				手術				AIS	CIN3	CIN2	CIN3または2のいずれか区別できない者	CIN1	ポリープ			その他の疾患
	扁平上皮がん	腺がん	その他の組織型	不明	手術有り	手術無し											
石川県	1	0	0	0	1	0	5	2	29	31	0	242	0	79	321	1	
管内	0	0	0	0	0	0	0	0	10	9	0	43	0	25	65	0	
かほく市	0	0	0	0	0	0	0	0	1	1	0	4	0	3	11	0	
白山市	0	0	0	0	0	0	0	0	3	5	0	14	0	11	27	0	
野々市市	0	0	0	0	0	0	0	0	5	2	0	10	0	8	8	0	
津幡町	0	0	0	0	0	0	0	0	1	0	0	6	0	0	4	0	
内灘町	0	0	0	0	0	0	0	0	0	1	0	9	0	3	15	0	

表21 子宮頸がん精密検査結果 3/4

	精 密 検 査 結 果														
	原 発 性 子 宮 体 が ん 確 定 数													手術有り	手術無し
	進 行 期 分 類					組 織 分 類					手 術				
	初回受診者	I型	II型	III型	IV型	不明	腺がん	腺棘細胞がん	腺扁平上皮がん	その他	不明				
石川県		1	0	0	1	0	0	1	0	0	0	0	0		
管内	0	0	0	0	0	0	0	0	0	0	0	0	0	0	
かほく市	0	0	0	0	0	0	0	0	0	0	0	0	0	0	
白山市	0	0	0	0	0	0	0	0	0	0	0	0	0	0	
野々市市	0	0	0	0	0	0	0	0	0	0	0	0	0	0	
津幡町	0	0	0	0	0	0	0	0	0	0	0	0	0	0	
内灘町	0	0	0	0	0	0	0	0	0	0	0	0	0	0	

表21 子宮頸がん精密検査結果 4/4

	精 密 検 査 結 果								頸部・体 部両方の がんであ った者	がん発見率 (%)	陽性反応的中度 (%)		
	体がん疑い	内膜増殖症		がん以外		異常認めず	実施なし	不明			初回受診 者がん発 見率 (%)	精検受診 者割 (%)	要精検者 割 (%)
		異型増殖 症	その他の増 殖	ポリープ	その他の 疾患								
石川県	0	0	1	0	0	1	688	20	0	0.007	0.000	0.281	0.249
管内	0	0	0	0	0	0	141	11	0	0.000	0.000	0.000	0.000
かほく市	0	0	0	0	0	0	20	0	0	0.000	0.000	0.000	0.000
白山市	0	0	0	0	0	0	60	0	0	0.000	0.000	0.000	0.000
野々市市	0	0	0	0	0	0	33	0	0	0.000	0.000	0.000	0.000
津幡町	0	0	0	0	0	0	0	11	0	0.000	0.000	0.000	0.000
内灘町	0	0	0	0	0	0	28	0	0	0.000	0.000	0.000	0.000

資料：令和5年度石川県生活習慣病検診等管理指導協議会における課題検討結果報告（暫定版）

表22 子宮頸がん検診受診率の推移 (%)

	平成30年度	令和元年度	令和2年度	令和3年度	令和4年度
石川県	21.8	21.3	20.0	19.6	21.5
管内	40.8	26.0	24.7	24.3	27.3
かほく市	23.3	24.0	25.1	24.4	26.0
白山市	22.9	22.8	23.1	22.1	24.5
野々市市	39.6	33.8	30.5	29.2	32.9
津幡町	25.0	24.4	20.7	20.9	26.0
内灘町	32.0	31.2	31.0	29.4	32.3

資料：石川県生活習慣病検診等管理指導協議会における課題検討結果報告

図4 子宮頸がん検診受診率の推移



表23 子宮頸がん検診精検受診率の推移 (%)

	平成30年度	令和元年度	令和2年度	令和3年度	令和4年度
石川県	89.1	86.8	86.3	89.2	88.7
管内	89.8	79.1	87.0	87.1	88.4
かほく市	85.7	88.9	85.0	88.2	95.2
白山市	91.8	76.5	79.3	85.9	88.2
野々市市	82.4	69.2	98.1	92.6	91.7
津幡町	93.3	100.0	90.9	76.5	84.6
内灘町	94.3	88.5	87.9	85.7	82.4

資料：石川県生活習慣病検診等管理指導協議会における課題検討結果報告

図5 子宮頸がん検診精検受診率の推移

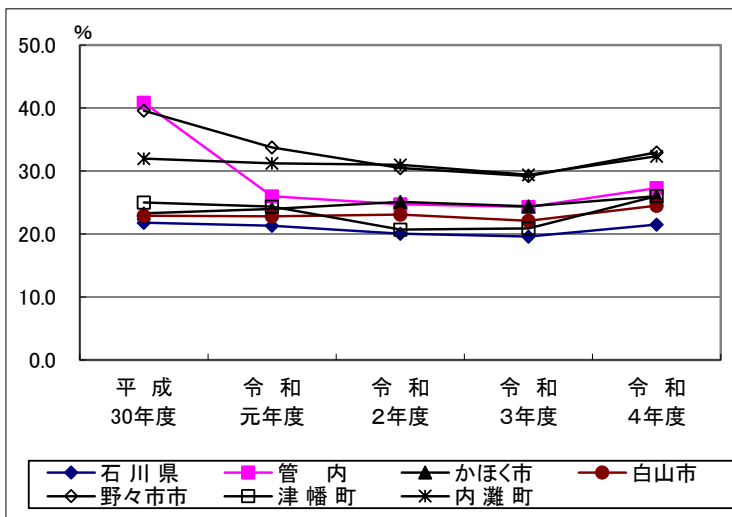

表24 子宮頸がん検診がん発見率の推移 (%)

	平成30年度	令和元年度	令和2年度	令和3年度	令和4年度
石川県	0.033	0.022	0.011	0.024	0.007
管内	0.038	0.023	0.000	0.012	0.000
かほく市	0.000	0.095	0.000	0.000	0.000
白山市	0.068	0.032	0.000	0.000	0.000
野々市市	0.000	0.000	0.000	0.056	0.000
津幡町	0.101	0.000	0.000	0.000	0.000
内灘町	0.000	0.000	0.000	0.000	0.000

資料：石川県生活習慣病検診等管理指導協議会における課題検討結果報告

図6 子宮頸がん検診がん発見率の推移

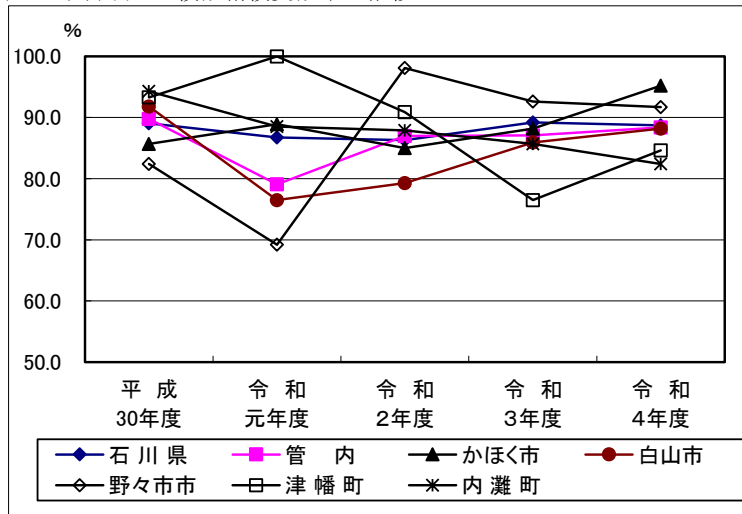
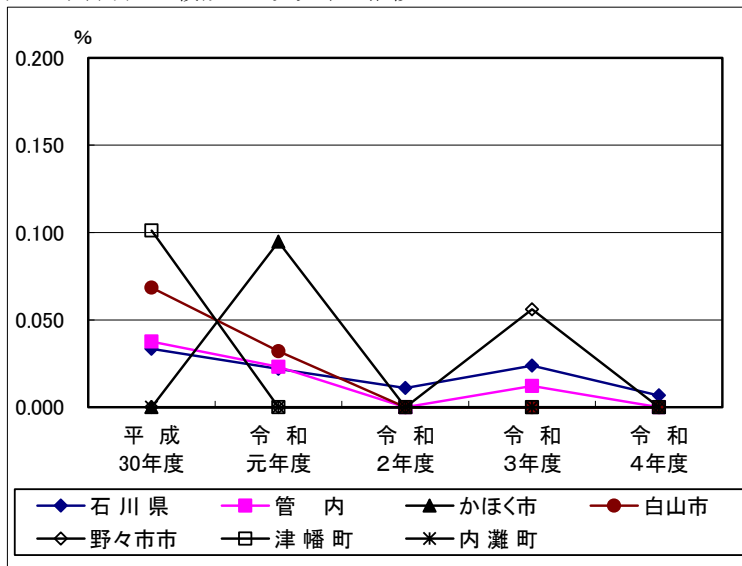

(8-3) 肺がん

表25 肺がん検診の状況 1/2

(令和4年度) (人)

	受診者数								受診率 (%)	判定結果					
	初回受診者			受診者内訳(再掲)						読影のみ					
	初回者割合 (%)	初回受診者数	割合 (%)	読影のみ		読影+喀痰				異常認めず精検不要		要精検者		判定不能	
				初回受診者数	割合 (%)	初回受診者数	割合 (%)	割合 (%)		率 (%)	率 (%)	率 (%)	率 (%)		
石川県	66,043	20,121	30.5	63,934	19,382	2,109	739	17.8	62,980	98.5	953	1.5	1	0.0	
管内	16,476	5,301	32.2	16,017	5,140	459	161	21.2	15,668	97.8	349	2.2	0	0.0	
かほく市	2,868	689	24.0	2,857	687	11	2	26.2	2,809	98.3	48	1.7	0	0.0	
白山市	3,543	1,364	38.5	3,352	1,278	191	86	10.2	3,286	98.0	66	2.0	0	0.0	
野々市市	4,880	1,537	31.5	4,745	1,502	135	35	37.1	4,650	98.0	95	2.0	0	0.0	
津幡町	3,088	983	31.8	3,037	968	51	15	29.1	2,972	97.9	65	2.1	0	0.0	
内灘町	2,097	728	34.7	2,026	705	71	23	25.6	1,951	96.3	75	3.7	0	0.0	

77

表25 肺がん検診の状況 2/2

	判定結果						要精検者数	
	読影+喀痰							
	異常認めず精検不要		要精検者		判定不能		要精検率 (%)	
	率 (%)	率 (%)	率 (%)	率 (%)	率 (%)	率 (%)		
石川県	2,043	96.9	41	1.9	25	1.2	994	1.5
管内	437	95.2	14	3.1	0	0.0	363	2.2
かほく市	11	100.0	0	0.0	0	0.0	48	1.7
白山市	185	96.9	6	3.1	0	0.0	72	2.0
野々市市	125	92.6	6	4.4	4	3.0	101	2.1
津幡町	46	90.2	2	3.9	3	5.9	67	2.2
内灘町	70	98.6	0	0.0	1	1.4	75	3.6

資料：令和5年度石川県生活習慣病検診等管理指導協議会における課題検討結果報告（暫定版）

表26 肺がんの精密検査結果 1/3

(令和4年度) (人)

	精検受診者数		精検完了者数		精 密 検 査 結 果										
					原 発 性 肺 が ん 確 診 数						臨 床 病 期 分 類				
	精 検 受 診 率 (%)	精 検 完 了 率 (%)	初 回 受 診 者 数	早 期 がん (再 掲)	0 期		I 期		II 期		III 期				
					初 回	初 回	初 回	初 回	初 回	初 回					
石 川 県	862	86.7	813	94.3	51	18	23	2	0	21	9	5	3	6	4
管 内	311	85.7	292	93.9	16	5	12	0	0	10	4	0	0	2	1
かほく市	32	66.7	26	81.3	2	1	1	0	0	1	1	0	0	0	0
白 山 市	56	77.8	56	100.0	1	0	1	0	0	1	0	0	0	0	0
野々市市	90	89.1	88	97.8	8	1	7	2	0	5	1	0	0	1	0
津 幡 町	63	94.0	62	98.4	3	2	3	0	0	3	2	0	0	0	0
内 灘 町	70	93.3	60	85.7	2	1	0	0	0	0	0	0	0	1	1

78

表26 肺がんの精密検査結果 2/3

	精 密 検 査 結 果															
	原 発 性 肺 が ん 確 診 数															
	臨 床 病 期 分 類				切 除 術 の 根 治 性						組 織 分 類					
	IV期		不 明		完 全 切 除	非 完 全 切 除	判 定 不 能 手	根 治 性 不 明 切 除	切 除 せ ず	切 除 の 有 無 不 明	扁 平 上 皮 がん	腺 がん	小 細 胞 がん	大 細 胞 がん	そ の 他 の 組 織 型	不 明
初 回	初 回	初 回	初 回													
石 川 県	5	0	12	2	20	0	0	0	13	15	7	25	1	0	5	11
管 内	1	0	1	0	7	0	0	0	4	4	2	10	0	0	2	2
かほく市	1	0	0	0	1	0	0	0	1	0	0	2	0	0	0	0
白 山 市	0	0	0	0	1	0	0	0	0	0	0	1	0	0	0	0
野々市市	0	0	0	0	4	0	0	0	2	1	2	4	0	0	2	0
津 幡 町	0	0	0	0	0	0	0	0	0	3	0	3	0	0	0	0
内 灘 町	0	0	1	0	1	0	0	0	1	0	0	0	0	0	0	2

表26 肺がんの精密検査結果 3/3

	精密検査結果					精検未完了の 精原発性的肺がん 疑い患者数		がん発見率 (%)			早期がん の割合 (%)	陽性反応適中度 (%)	
	そ の 他 の 悪 性 新 生 物 数	そ の 他 の 良 性 新 生 物 患 者 数	そ の 他 の 疾 患 者 数	異 常 認 め ず	初 回 受 診 者 数	初 回 受 診 者 数	初 回 受 診 者 が ん 発 見 率 (%)	早 期 が ん 発 見 率 (%)	要 精 検 受 診 者 割 (%)	要 精 検 者 割 (%)			
											初 回 受 診 者 数	初 回 受 診 者 数	
石川 県	14	9	4	418	326	49	22	0.077	0.089	0.035	45.1	5.916	5.131
管 内	1	1	0	146	129	19	9	0.097	0.030	0.073	75.0	5.145	4.408
かほく市	0	0	0	13	11	6	2	0.070	0.145	0.035	50.0	6.250	4.167
白山市	0	0	0	36	19	0	0	0.028	0.000	0.028	100.0	1.786	1.389
野々市市	0	0	0	38	42	2	2	0.164	0.065	0.143	87.5	8.889	7.921
津幡町	1	1	0	23	35	1	1	0.097	0.203	0.097	100.0	4.762	4.478
内灘町	0	0	0	36	22	10	4	0.095	0.137	0.000	0.0	2.857	2.667

資料：令和5年度石川県生活習慣病検診等管理指導協議会における課題検討結果報告（暫定版）



表27 肺がん検診受診率の推移 (%)

図7 肺がん検診受診率の推移

	平成30年度	令和元年度	令和2年度	令和3年度	令和4年度
石川県	19.9	19.3	15.5	17.2	17.8
管内	23.3	22.5	18.4	16.7	21.2
かほく市	26.8	26.8	24.9	26.8	26.2
白山市	12.7	12.6	8.7	9.3	10.2
野々市市	38.1	38.4	35.4	33.6	37.1
津幡町	30.9	29.9	21.0	25.8	29.1
内灘町	27.1	25.9	21.6	22.9	25.6

資料：石川県生活習慣病検診等管理指導協議会における課題検討結果報告



表28 肺がん検診精検受診率の推移 (%)

図8 肺がん検診精検受診率の推移

	平成30年度	令和元年度	令和2年度	令和3年度	令和4年度
石川県	88.4	89.5	89.0	88.5	86.7
管内	90.6	94.7	90.3	91.0	85.7
かほく市	94.8	94.6	84.1	78.6	66.7
白山市	79.2	77.3	89.6	88.5	77.8
野々市市	88.6	91.5	90.1	92.2	89.1
津幡町	100.0	95.3	97.9	97.3	94.0
内灘町	90.7	84.9	89.4	92.2	93.3

資料：石川県生活習慣病検診等管理指導協議会における課題検討結果報告

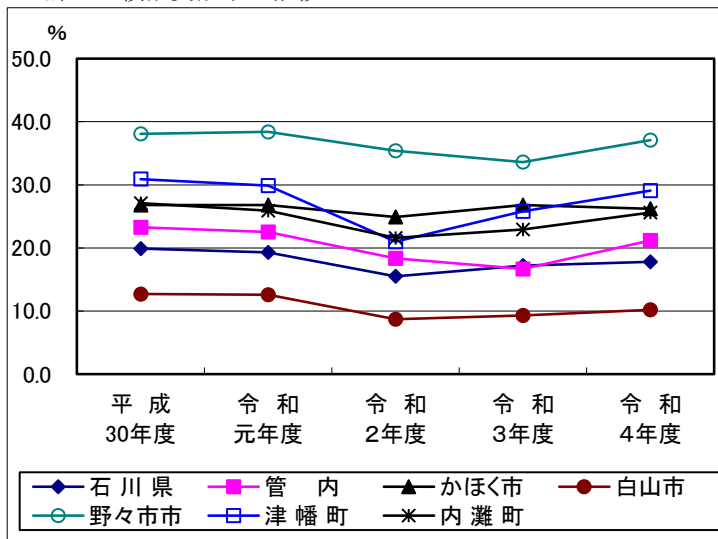

表29 肺がん検診がん発見率の推移 (%)

図9 肺がん検診がん発見率の推移

	平成30年度	令和元年度	令和2年度	令和3年度	令和4年度
石川県	0.077	0.074	0.069	0.101	0.077
管内	0.099	0.099	0.067	0.088	0.097
かほく市	0.124	0.153	0.105	0.064	0.070
白山市	0.082	0.041	0.031	0.029	0.028
野々市市	0.138	0.057	0.043	0.177	0.164
津幡町	0.057	0.146	0.088	0.035	0.097
内灘町	0.082	0.169	0.106	0.103	0.095

資料：石川県生活習慣病検診等管理指導協議会における課題検討結果報告

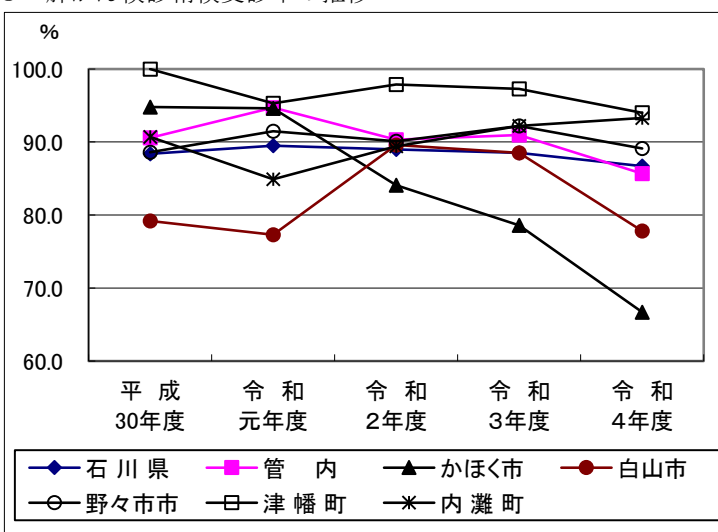
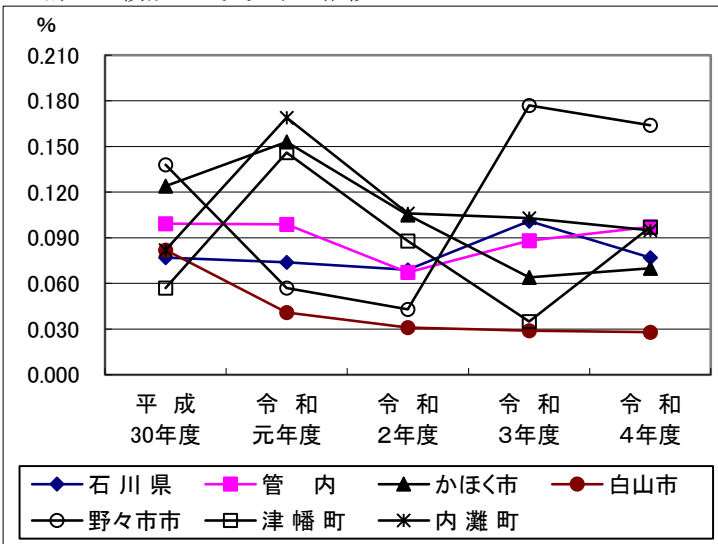

(8-4) 乳がん

表30 乳がん検診の状況

(令和4年度) (人)

	受診者数			受診率 (%)	判定結果					
	初回受診者数		初回者 割合 (%)		異常認めず 精検不要		要経過観察者		要精検者	
	初回受診者数	初回者 割合 (%)			率 (%)	率 (%)	率 (%)	率 (%)		
石川県	24,917	8,098	32.5	21.5	23,545	94.5	2	0.0	1,370	5.5
管内	6,405	2,315	36.1	26.5	6,004	93.7	2	0.0	399	6.2
かほく市	890	290	32.6	27.4	839	94.3	0	0.0	51	5.7
白山市	2,098	798	38.0	20.5	1,960	93.4	0	0.0	138	6.6
野々市市	1,261	580	46.0	34.6	1,166	92.5	2	0.2	93	7.4
津幡町	897	400	44.6	30.2	829	92.4	0	0.0	68	7.6
内灘町	1,259	247	19.6	33.6	1,210	96.1	0	0.0	49	3.9

資料：令和5年度石川県生活習慣病検診等管理指導協議会における課題検討結果報告（暫定版）

表31 乳がんの精密検査結果 1/2

(令和4年度) (人)

	精検受診者数		精密検査結果															
			原発性乳がん確定数										乳がん疑	その他の疾患			異常認めず	不明
			乳がん総数				病型分類別							乳腺症	せんい腺腫	その他		
			早期がん		Tis	I期	II期	III期	IV期	不明								
初回受診者	初回受診者	精検受診率 (%)	初回受診者	初回受診者														
石川県	1,268	92.6	119	61	58	23	10	48	15	8	1	37	8	172	167	350	452	0
管内	377	94.5	33	23	6	4	3	3	4	4	1	18	0	59	42	91	152	0
かほく市	48	94.1	4	3	1	0	0	1	0	1	0	2	0	6	7	12	19	0
白山市	129	93.5	7	7	2	2	1	1	1	0	1	3	0	15	11	33	63	0
野々市市	91	97.8	8	5	2	2	2	0	1	0	0	5	0	7	16	26	34	0
津幡町	64	94.1	6	4	0	0	0	0	2	0	0	4	0	20	4	13	21	0
内灘町	45	91.8	8	4	1	0	0	1	0	3	0	4	0	11	4	7	15	0

表31 乳がんの精密検査結果 2/2

	がん発見率 (%)			早期がん割合 (%)	陽性反応適中度 (%)	
	初受診者 (%)	回診者 (%)	早見率 (%)		精密検査者割合 (%)	要精密検査者割合 (%)
石川県	0.478	0.753	0.233	48.7	9.385	8.686
管内	0.515	0.994	0.094	18.2	8.753	8.271
かほく市	0.449	1.034	0.112	25.0	8.333	7.843
白山市	0.334	0.877	0.095	28.6	5.426	5.072
野々市市	0.634	0.862	0.159	25.0	8.791	8.602
津幡町	0.669	1.000	0.000	0.0	9.375	8.824
内灘町	0.635	1.619	0.079	12.5	17.778	16.327

資料：令和5年度石川県生活習慣病検診等管理指導協議会における課題検討結果報告（暫定版）

表32 乳がん検診受診率の推移

(%) 図10 乳がん検診受診率の推移

	平成30年度	令和元年度	令和2年度	令和3年度	令和4年度
石川県	21.6	21.4	19.8	18.7	21.5
管内	24.6	24.5	23.0	22.2	26.5
かほく市	25.1	25.6	25.1	24.4	27.4
白山市	18.3	18.6	18.7	17.7	20.5
野々市市	32.9	32.8	28.0	27.8	34.6
津幡町	28.5	27.6	23.5	23.5	30.2
内灘町	32.9	31.8	30.6	28.4	33.6

資料：石川県生活習慣病検診等管理指導協議会における課題検討結果報告



表33 乳がん検診精密検査受診率の推移

(%) 図11 乳がん検診精密検査受診率の推移

	平成30年度	令和元年度	令和2年度	令和3年度	令和4年度
石川県	92.4	93.3	94.3	94.3	92.6
管内	94.7	92.8	95.3	95.8	94.5
かほく市	95.2	95.3	94.9	98.4	94.1
白山市	95.5	85.6	94.2	96.2	93.5
野々市市	92.2	98.2	97.1	95.4	97.8
津幡町	96.8	98.2	91.4	93.0	94.1
内灘町	94.3	98.2	100.0	95.7	91.8

資料：石川県生活習慣病検診等管理指導協議会における課題検討結果報告

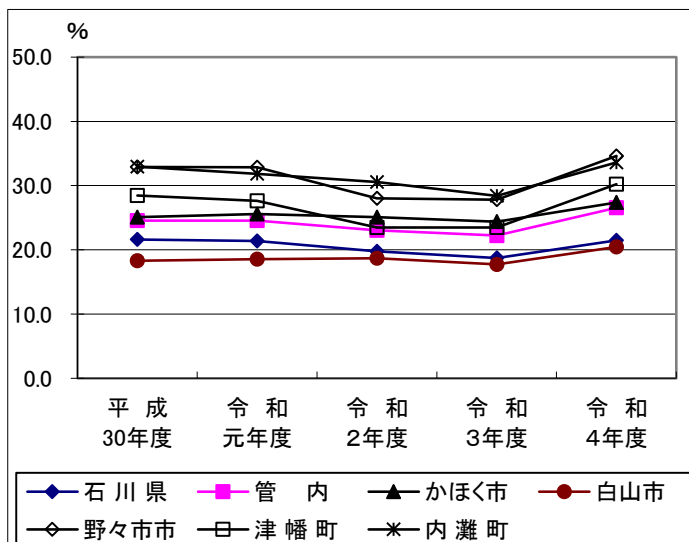

表34 乳がん検診がん発見率の推移

(%) 図12 乳がん検診がん発見率の推移

	平成30年度	令和元年度	令和2年度	令和3年度	令和4年度
石川県	0.326	0.350	0.330	0.339	0.478
管内	0.424	0.425	0.243	0.382	0.515
かほく市	0.313	0.410	0.000	0.625	0.449
白山市	0.491	0.648	0.276	0.232	0.334
野々市市	0.453	0.347	0.622	0.477	0.634
津幡町	0.314	0.396	0.182	0.387	0.669
内灘町	0.450	0.151	0.103	0.336	0.635

資料：石川県生活習慣病検診等管理指導協議会における課題検討結果報告

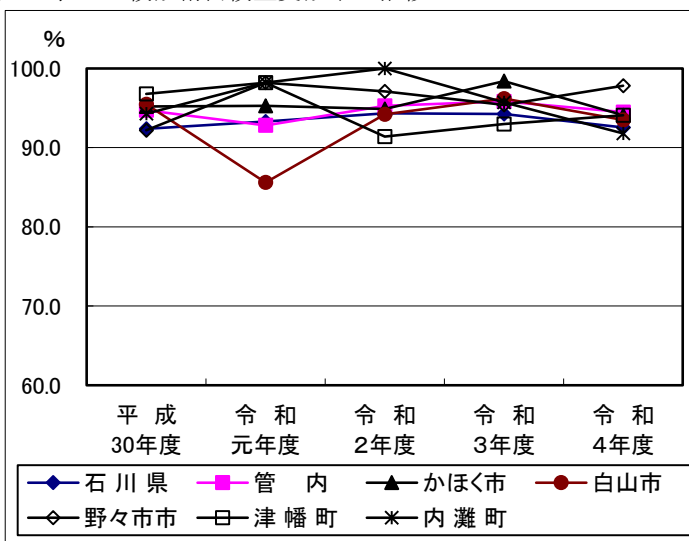
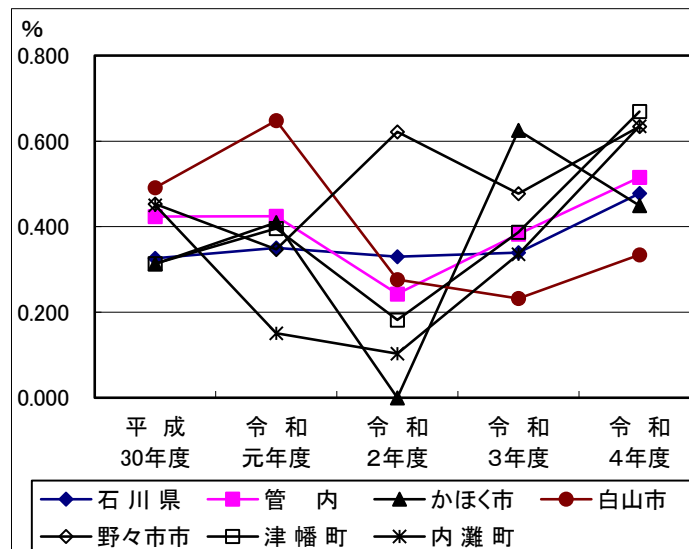

(8-5) 大腸がん

表35 大腸がん検診の状況

(令和4年度) (人)

	受診者数			受診率 (%)	大腸がん検診結果						要精検率 (%)
		初回受診者数			便潜血陰性 率 (%)	要精検者 率 (%)		判定不能 率 (%)			
		初回受診者数	初回受診率 (%)			率 (%)	率 (%)	率 (%)	率 (%)		
石川県	60,789	12,958	21.3	16.4	57,525	94.6	3,264	5.4	0	0.0	5.4
管内	17,058	3,559	20.9	21.9	16,073	94.2	985	5.8	0	0.0	5.8
かほく市	2,530	477	18.9	23.1	2,385	94.3	145	5.7	0	0.0	5.7
白山市	6,385	1,301	20.4	18.3	6,009	94.1	376	5.9	0	0.0	5.9
野々市市	4,041	953	23.6	30.7	3,790	93.8	251	6.2	0	0.0	6.2
津幡町	2,337	470	20.1	22.0	2,211	94.6	126	5.4	0	0.0	5.4
内灘町	1,765	358	20.3	21.5	1,678	95.1	87	4.9	0	0.0	4.9

資料：令和5年度石川県生活習慣病検診等管理指導協議会における課題検討結果報告（暫定版）

表36 大腸がん検診精密検査結果 1/3

(令和4年度) (人)

	精検受診者数		精密検査結果											
			大腸がん総数											
			初回受診者				早期がん				粘膜内がん		有茎ポリープ	
			結腸	結腸	結腸	結腸	結腸	結腸	結腸	結腸	結腸	結腸	結腸	結腸
石川県	2,448	75.0	138	24	69	12	93	19	43	9	47	16	12	8
管内	753	76.4	41	5	22	4	28	4	15	4	4	2	3	2
かほく市	109	75.2	9	2	4	2	6	2	3	2	1	1	1	1
白山市	290	77.1	11	3	7	2	7	2	5	2	1	1	1	1
野々市市	195	77.7	8	0	3	0	5	0	1	0	2	0	0	0
津幡町	99	78.6	9	0	6	0	6	0	4	0	0	0	0	0
内灘町	60	69.0	4	0	2	0	4	0	2	0	0	0	1	0

表36 大腸がん検診精密検査結果 2/3

	精 密 検 査 結 果										
	がんの 疑いの ある者	がん以外の疾患							計	異 常 認 め ず	不 明
		腺腫ポ リープ	非腺腫性 ポリープ	大腸憩室	潰瘍性 大腸炎	クローン 病	痔疾患	その他			
石 川 県	2	1,159	148	200	6	0	291	60	1,864	436	8
管 内	1	374	56	55	1	0	78	14	578	132	1
かほく市	0	52	3	5	0	0	6	3	69	31	0
白 山 市	0	147	24	25	0	0	40	5	241	38	0
野々市市	1	97	16	14	0	0	20	3	150	36	0
津 幡 町	0	53	11	4	1	0	3	1	73	16	1
内 灘 町	0	25	2	7	0	0	9	2	45	11	0

85

表36 大腸がん検診精密検査結果 3/3

	がん発見率 (%)		早期がん の割合 (%)	陽性反応適中度 (%)	
	初回受診者 がん発見率 (%)	早期がん 発見率 (%)		要 精 検 受診者割 (%)	要精検者 割 (%)
石 川 県	0.227	0.532	0.153	67.4	4.228
管 内	0.240	0.618	0.164	68.3	4.162
かほく市	0.356	0.839	0.237	66.7	6.207
白 山 市	0.172	0.538	0.110	63.6	2.926
野々市市	0.198	0.315	0.124	62.5	3.187
津 幡 町	0.385	1.277	0.257	66.7	7.143
内 灘 町	0.227	0.559	0.227	100.0	4.598

資料：令和5年度石川県生活習慣病検診等管理指導協議会における課題検討結果報告（暫定版）

表37 大腸がん検診受診率の推移 (%)

	平成30年度	令和元年度	令和2年度	令和3年度	令和4年度
石川県	17.0	16.5	14.3	15.4	16.4
管内	22.5	21.6	19.2	19.0	21.9
かほく市	17.6	17.9	20.4	22.4	23.1
白山市	20.1	19.6	17.8	16.4	18.3
野々市市	31.4	31.2	25.8	21.5	30.7
津幡町	23.4	22.4	16.4	20.4	22.0
内灘町	20.7	20.0	17.4	19.7	21.5

資料：石川県生活習慣病検診等管理指導協議会における課題検討結果報告

図13 大腸がん検診受診率の推移



表38 大腸がん検診精検受診率の推移 (%)

	平成30年度	令和元年度	令和2年度	令和3年度	令和4年度
石川県	77.6	77.8	75.2	75.5	75.0
管内	84.1	82.7	78.2	78.8	76.4
かほく市	91.2	86.7	82.8	82.0	75.2
白山市	82.8	81.1	75.7	75.5	77.1
野々市市	79.9	84.0	77.8	82.0	77.7
津幡町	85.5	82.7	79.4	77.7	78.6
内灘町	88.2	82.7	82.8	83.6	69.0

資料：石川県生活習慣病検診等管理指導協議会における課題検討結果報告

図14 大腸がん検診精検受診率の推移

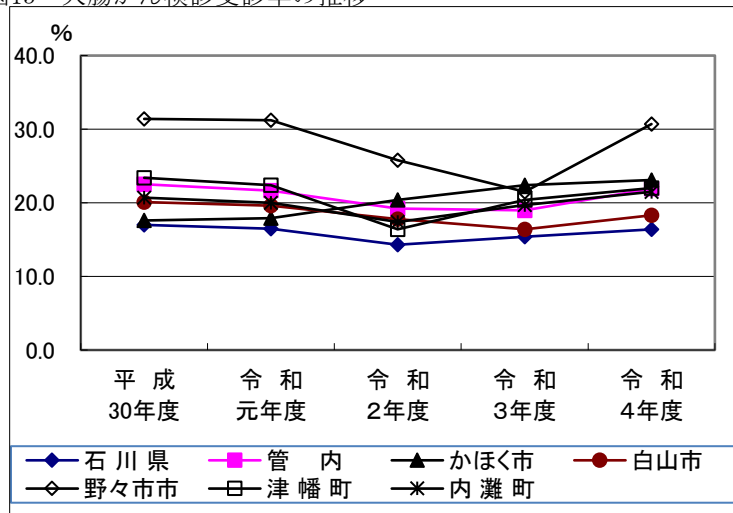

表39 大腸がん検診がん発見率の推移 (%)

	平成30年度	令和元年度	令和2年度	令和3年度	令和4年度
石川県	0.196	0.246	0.222	0.184	0.227
管内	0.243	0.249	0.276	0.187	0.240
かほく市	0.517	0.274	0.513	0.308	0.356
白山市	0.234	0.316	0.306	0.245	0.172
野々市市	0.190	0.211	0.147	0.139	0.198
津幡町	0.151	0.077	0.113	0.045	0.385
内灘町	0.215	0.274	0.264	0.060	0.227

資料：石川県生活習慣病検診等管理指導協議会における課題検討結果報告

図15 大腸がん検診がん発見率の推移

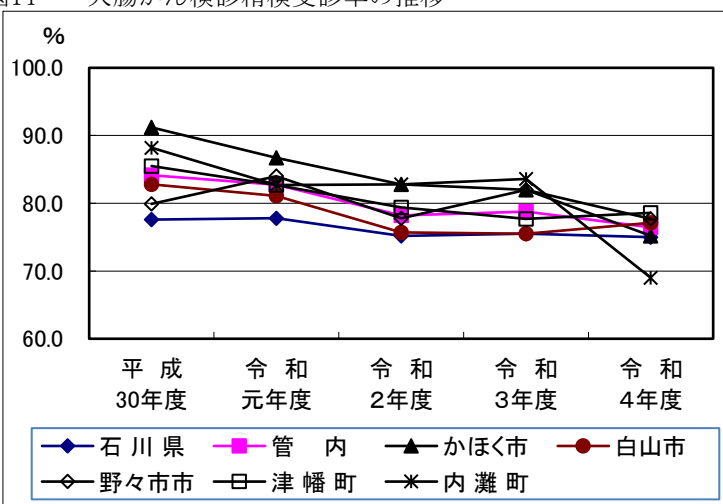
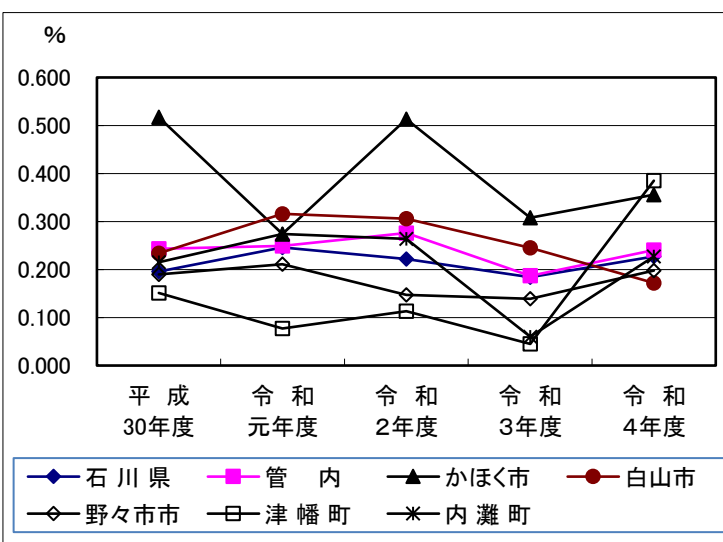

## 6-2 特定健康診査

### (1) 特定健康診査

表1 特定健康診査（法定報告）

（令和4年度）

保険者名	特定健診対象者				内臓脂肪症候群		内臓脂肪症候群 予備軍		服薬中の者に関する事項					
									高血圧症の治療の 薬服用者		脂質異常症の治療 薬の服用者		糖尿病の治療薬の 服用者	
	対象者数 A（人）	受診者数 B（人）	受診率 B/A（%）	評価対象 者数 C（人）	人数 D（人）	率 D/C（%）	人数 E（人）	率 E/C（%）	人数 F（人）	率 F/C（%）	人数 G（人）	率 G/C（%）	人数 H（人）	率 H/C（%）
石川県	144,501	61,733	42.7	61,746	14,194	23.0	6,607	10.7	24,538	39.7	20,369	33.0	6,757	10.9
管内	30,987	14,534	46.9	14,541	3,272	22.5	1,550	10.7	5,610	38.6	4,804	33.0	1,626	11.2
かほく市	4,134	2,165	52.4	2,166	554	25.6	231	10.7	862	39.8	706	32.6	279	12.9
白山市	14,014	6,352	45.3	6,357	1,477	23.2	655	10.3	2,559	40.3	2,226	35.0	706	11.1
野々市市	5,271	2,498	47.4	2,498	559	22.4	272	10.9	852	34.1	752	30.1	262	10.5
津幡町	4,342	1,961	45.2	1,962	365	18.6	220	11.2	719	36.6	613	31.2	193	9.8
内灘町	3,226	1,558	48.3	1,558	317	20.3	172	11.0	618	39.7	507	32.5	186	11.9

※石川県は市町国保計を記載

資料：令和5年度石川県生活習慣病検診等管理指導協議会における課題検討結果報告（暫定版）

表2 特定健康診査 腹囲・BMI

（令和4年度）（人）

	受診者数	腹囲		腹囲						BMI							
		男性：85cm以上 女性：90cm以上 またはBMI25以上		男性：85cm未満 女性：90cm未満		男性：85cm以上 女性：90cm以上		実施せず		18.5未満		18.5～25未満		25以上		実施せず	
		人数	率（%）	人数	率（%）	人数	率（%）	人数	率（%）	人数	率（%）	人数	率（%）	人数	率（%）	人数	率（%）
石川県	61,733	29,823	48.3	39,074	63.3	22,658	36.7	1	0.002	4,917	8.0	39,985	64.8	16,831	27.3	0	0.000
管内	14,534	6,913	47.6	9,259	63.7	5,275	36.3	0	0.000	1,117	7.7	9,430	64.9	3,987	27.4	0	0.000
かほく市	2,165	1,098	50.7	1,318	60.9	847	39.1	0	0.000	145	6.7	1,348	62.3	672	31.0	0	0.000
白山市	6,352	3,015	47.5	4,052	63.8	2,300	36.2	0	0.000	459	7.2	4,208	66.2	1,685	26.5	0	0.000
野々市市	2,498	1,206	48.3	1,561	62.5	937	37.5	0	0.000	222	8.9	1,640	65.7	636	25.5	0	0.000
津幡町	1,961	891	45.4	1,312	66.9	649	33.1	0	0.000	162	8.3	1,222	62.3	577	29.4	0	0.000
内灘町	1,558	703	45.1	1,016	65.2	542	34.8	0	0.000	129	8.3	1,012	65.0	417	26.8	0	0.000

資料：令和5年度石川県生活習慣病検診等管理指導協議会における課題検討結果報告（暫定版）



表3 特定健康診査 血圧 (令和4年度) (人)

	受診者数	異常なし		保健指導判定		受診勧奨判定		検査せず	
		収縮期圧129mmHg以下かつ拡張期圧84mmHg以下		収縮期圧130～139mmHgまたは拡張期圧85～89mmHg		収縮期圧140mmHg以上または拡張期圧90mmHg以上			
		人数	率(%)	人数	率(%)	人数	率(%)	人数	率(%)
石川県	61,733	31,381	50.8	14,618	23.7	15,734	25.5	0	0.00
管内	14,534	7,501	51.6	3,317	22.8	3,716	25.6	0	0.00
かほく市	2,165	1,039	48.0	529	24.4	597	27.6	0	0.00
白山市	6,352	3,235	50.9	1,402	22.1	1,715	27.0	0	0.00
野々市市	2,498	1,388	55.6	613	24.5	497	19.9	0	0.00
津幡町	1,961	1,018	51.9	434	22.1	509	26.0	0	0.00
内灘町	1,558	821	52.7	339	21.8	398	25.5	0	0.00

資料：令和5年度石川県生活習慣病検診等管理指導協議会における課題検討結果報告（暫定版）

表4 特定健康診査 中性脂肪 (令和4年度) (人)

	受診者数	判定						検査せず	
		異常なし 149mg/dl以下		保健指導判定 150～299mg/dl		受診勧奨判定 300mg/dl以上			
		人数	率(%)	人数	率(%)	人数	率(%)	人数	率(%)
石川県	61,733	46,342	75.1	13,438	21.8	1,953	3.2	0	0.00
管内	14,534	10,865	74.8	3,180	21.9	489	3.4	0	0.00
かほく市	2,165	1,536	70.9	558	25.8	71	3.3	0	0.00
白山市	6,352	4,748	74.7	1,381	21.7	223	3.5	0	0.00
野々市市	2,498	1,840	73.7	560	22.4	98	3.9	0	0.00
津幡町	1,961	1,545	78.8	363	18.5	53	2.7	0	0.00
内灘町	1,558	1,196	76.8	318	20.4	44	2.8	0	0.00

資料：令和5年度石川県生活習慣病検診等管理指導協議会における課題検討結果報告（暫定版）

表5 特定健康診査 HDLコレステロール (令和4年度) (人)

	受診者数	判 定						検査せず	
		異常なし 40mg/dl以上		保健指導判定 35～39mg/dl		受診勧奨判定 34mg/dl以下			
		人数	率(%)	人数	率(%)	人数	率(%)	人数	率(%)
石川県	61,733	58,632	95.0	2,453	4.0	648	1.0	0	0.00
管内	14,534	13,821	95.1	555	3.8	158	1.1	0	0.00
かほく市	2,165	2,052	94.8	91	4.2	22	1.0	0	0.00
白山市	6,352	6,038	95.1	241	3.8	73	1.1	0	0.00
野々市市	2,498	2,369	94.8	100	4.0	29	1.2	0	0.00
津幡町	1,961	1,861	94.9	80	4.1	20	1.0	0	0.00
内灘町	1,558	1,501	96.3	43	2.8	14	0.9	0	0.00

資料：令和5年度石川県生活習慣病検診等管理指導協議会における課題検討結果報告（暫定版）

表6 特定健康診査 LDL、Non-HDLコレステロール総合判定 (令和4年度) (人)

	受診者数	判 定						検査せず	
		異常なし LDL 119mg/dl以下 またはNon-HDL 149mg/dl以下		保健指導判定 LDL 120～139mg/dl またはNon-HDL 150 ～169mg/dl		受診勧奨判定 LDL 140mg/dl以上 またはNon-HDL 170mg/dl以上			
		人数	率(%)	人数	率(%)	人数	率(%)	人数	率(%)
石川県	61,733	34,571	56.0	14,571	23.6	12,591	20.4	0	0.00
管内	14,534	7,962	54.8	3,478	23.9	3,094	21.3	0	0.00
かほく市	2,165	1,156	53.4	532	24.6	477	22.0	0	0.00
白山市	6,352	3,542	55.8	1,513	23.8	1,297	20.4	0	0.00
野々市市	2,498	1,413	56.6	573	22.9	512	20.5	0	0.00
津幡町	1,961	994	50.7	479	24.4	488	24.9	0	0.00
内灘町	1,558	857	55.0	381	24.5	320	20.5	0	0.00

※中性脂肪が400mg/dl以上である場合又は食後採血の場合には、LDL-cに代えてNon-HDL-c（総コレステロールからHDL-cを引いたもの）で評価してもよい。

資料：令和5年度石川県生活習慣病検診等管理指導協議会における課題検討結果報告（暫定版）

表7 特定健康診査 AST(GOT) (令和4年度) (人)

	受診者数	判 定						検査せず	
		異常なし 8~30IU/I		保健指導判定 31~50U/I		受診勧奨判定 51U/I以上			
		人数	率(%)	人数	率(%)	人数	率(%)	人数	率(%)
石川県	61,733	53,980	87.4	6,420	10.4	1,333	2.2	0	0.000
管内	14,534	12,639	87.0	1,568	10.8	327	2.2	0	0.000
かほく市	2,165	1,862	86.0	261	12.1	42	1.9	0	0.000
白山市	6,352	5,515	86.8	698	11.0	139	2.2	0	0.000
野々市市	2,498	2,180	87.3	256	10.2	62	2.5	0	0.000
津幡町	1,961	1,724	87.9	193	9.8	44	2.2	0	0.000
内灘町	1,558	1,358	87.2	160	10.3	40	2.6	0	0.000

資料：令和5年度石川県生活習慣病検診等管理指導協議会における課題検討結果報告（暫定版）

表8 特定健康診査 ALT(GPT) (令和4年度) (人)

	受診者数	判 定						検査せず	
		異常なし 5~30U/I		保健指導判定 31~51U/I		受診勧奨判定 51U/I以上			
		人数	率(%)	人数	率(%)	人数	率(%)	人数	率(%)
石川県	61,733	52,687	85.3	6,641	10.8	2,405	3.9	0	0.000
管内	14,534	12,311	84.7	1,622	11.2	601	4.1	0	0.000
かほく市	2,165	1,782	82.3	284	13.1	99	4.6	0	0.000
白山市	6,352	5,398	85.0	696	11.0	258	4.1	0	0.000
野々市市	2,498	2,146	85.9	251	10.0	101	4.0	0	0.000
津幡町	1,961	1,659	84.6	227	11.6	75	3.8	0	0.000
内灘町	1,558	1,326	85.1	164	10.5	68	4.4	0	0.000

資料：令和5年度石川県生活習慣病検診等管理指導協議会における課題検討結果報告（暫定版）

表9 特定健康診査  $\gamma$ -GT( $\gamma$ -GTP) (令和4年度) (人)

	受診者数	判 定						検査せず	
		異常なし 50IU/I以下		保健指導判定 51~100IU/I		受診勧奨判定 101IU/I以上			
		人数	率(%)	人数	率(%)	人数	率(%)	人数	率(%)
石川 県	61,733	52,582	85.2	6,352	10.3	2,799	4.5	0	0.000
管 内	14,534	12,322	84.8	1,536	10.6	676	4.7	0	0.000
かほく市	2,165	1,817	83.9	236	10.9	112	5.2	0	0.000
白山市	6,352	5,412	85.2	672	10.6	268	4.2	0	0.000
野々市市	2,498	2,107	84.3	268	10.7	123	4.9	0	0.000
津幡町	1,961	1,676	85.5	193	9.8	92	4.7	0	0.000
内灘町	1,558	1,310	84.1	167	10.7	81	5.2	0	0.000

資料：令和5年度石川県生活習慣病検診等管理指導協議会における課題検討結果報告（暫定版）

表10 特定健康診査 空腹時血糖値・随時血糖値・ヘモグロビンA1c総合判定(令和4年度) (人)

	受診者数	判 定						検査せず	
		異常なし 空腹・随時血糖値 99mg/dl以下または ヘモグロビン A1c5.5%以下		保健指導判定 空腹・随時血糖値 100~125mg/dl以下 またはヘモグロビン A1c5.6~6.4%以 下		受診勧奨判定 空腹・随時血糖値 126mg/dl以上また はヘモグロビン A1c6.5%以上			
		人数	率(%)	人数	率(%)	人数	率(%)	人数	率(%)
石川 県	61,733	32,831	53.2	23,072	37.4	5,830	9.4	0	0.00
管 内	14,534	7,670	52.8	5,523	38.0	1,341	9.2	0	0.00
かほく市	2,165	1,072	49.5	869	40.1	224	10.3	0	0.00
白山市	6,352	3,280	51.6	2,475	39.0	597	9.4	0	0.00
野々市市	2,498	1,328	53.2	934	37.4	236	9.4	0	0.00
津幡町	1,961	1,148	58.5	650	33.1	163	8.3	0	0.00
内灘町	1,558	842	54.0	595	38.2	121	7.8	0	0.00

資料：令和5年度石川県生活習慣病検診等管理指導協議会における課題検討結果報告（暫定版）

表11 特定健康診査 尿検査

(令和4年度) (人)

	受診者数	糖						蛋白					
		(－) (±)		(＋) 以上		検査せず		(－) (±)		(＋) 以上		検査せず	
		人数	率(%)	人数	率(%)	人数	率(%)	人数	率(%)	人数	率(%)	人数	率(%)
石川県	61,733	57,644	93.4	4,014	6.5	75	0.12	58,149	94.2	3,512	5.7	72	0.12
管内	14,534	13,615	93.7	909	6.3	10	0.07	13,678	94.1	848	5.8	8	0.06
かほく市	2,165	1,989	91.9	175	8.1	1	0.05	2,036	94.0	129	6.0	0	0.00
白山市	6,352	5,972	94.0	375	5.9	5	0.08	5,943	93.6	405	6.4	4	0.06
野々市市	2,498	2,361	94.5	136	5.4	1	0.04	2,370	94.9	127	5.1	1	0.04
津幡町	1,961	1,852	94.4	108	5.5	1	0.05	1,859	94.8	101	5.2	1	0.05
内灘町	1,558	1,441	92.5	115	7.4	2	0.13	1,470	94.4	86	5.5	2	0.13

資料：令和5年度石川県生活習慣病検診等管理指導協議会における課題検討結果報告（暫定版）

表12 特定健康診査 腎機能検査（クレアチニン） (令和4年度) (人)

	受診者数	検査実施者		判定			
				異常なし		要医療	
				人数	率(%)	人数	率(%)
石川県	61,733	61,733	100.0	60,663	98.3	1,070	1.7
管内	14,534	14,534	100.0	14,272	98.2	262	1.8
かほく市	2,165	2,165	100.0	2,132	98.5	33	1.5
白山市	6,352	6,352	100.0	6,248	98.4	104	1.6
野々市市	2,498	2,498	100.0	2,446	97.9	52	2.1
津幡町	1,961	1,961	100.0	1,923	98.1	38	1.9
内灘町	1,558	1,558	100.0	1,523	97.8	35	2.2

資料：令和5年度石川県生活習慣病検診等管理指導協議会における課題検討結果報告（暫定版）

表13 特定健康診査 詳細項目 心電図 (令和4年度) (人)

	受診者数	検査実施者		判定			
				所見なし		所見あり	
				人数	率(%)	人数	率(%)
石川県	61,733	58,114	94.1	41,159	70.8	16,955	29.2
管内	14,534	13,292	91.5	9,832	74.0	3,460	26.0
かほく市	2,165	2,156	99.6	1,631	75.6	525	24.4
白山市	6,352	5,366	84.5	3,883	72.4	1,483	27.6
野々市市	2,498	2,326	93.1	1,607	69.1	719	30.9
津幡町	1,961	1,934	98.6	1,580	81.7	354	18.3
内灘町	1,558	1,510	96.9	1,131	74.9	379	25.1

資料：令和5年度石川県生活習慣病検診等管理指導協議会における課題検討結果報告（暫定版）

表14 特定健康診査 詳細項目 貧血判定（ヘモグロビン値） (令和4年度) (人)

	受診者数	検査実施者		判定					
				異常なし		保健指導判定		受診勧奨判定	
				人数	率(%)	人数	率(%)	人数	率(%)
石川県	61,733	58,382	94.6	52,197	89.4	4,836	8.3	1,349	2.3
管内	14,534	13,382	92.1	12,000	89.7	1,087	8.1	295	2.2
かほく市	2,165	2,158	99.7	1,941	89.9	177	8.2	40	1.9
白山市	6,352	5,428	85.5	4,799	88.4	498	9.2	131	2.4
野々市市	2,498	2,362	94.6	2,123	89.9	183	7.7	56	2.4
津幡町	1,961	1,934	98.6	1,767	91.4	129	6.7	38	2.0
内灘町	1,558	1,500	96.3	1,370	91.3	100	6.7	30	2.0

資料：令和5年度石川県生活習慣病検診等管理指導協議会における課題検討結果報告（暫定版）

表15 特定健康診査 詳細項目 眼底検査 (令和4年度) (人)

	受診者数	検査実施者		判 定					
				異常なし		要指導		要医療	
		人数	率(%)	人数	率(%)	人数	率(%)	人数	率(%)
石川県	61,733	7,746	12.5	7,564	97.7	145	1.9	37	0.5
管内	14,534	1,653	11.4	1,617	97.8	24	1.5	12	0.7
かほく市	2,165	385	17.8	383	99.5	0	0.0	2	0.5
白山市	6,352	363	5.7	347	95.6	11	3.0	5	1.4
野々市市	2,498	290	11.6	282	97.2	7	2.4	1	0.3
津幡町	1,961	334	17.0	331	99.1	2	0.6	1	0.3
内灘町	1,558	281	18.0	274	97.5	4	1.4	3	1.1

資料：令和5年度石川県生活習慣病検診等管理指導協議会における課題検討結果報告（暫定版）

表16 特定健康診査 喫煙状況 (令和4年度) (人)

	受診者数	習慣的な喫煙*					
		はい		いいえ		不明	
		人数	率(%)	人数	率(%)	人数	率(%)
石川県	61,733	7,667	12.4	54,066	87.6	0	0.00
管内	14,534	1,877	12.9	12,657	87.1	0	0.00
かほく市	2,165	287	13.3	1,878	86.7	0	0.00
白山市	6,352	742	11.7	5,610	88.3	0	0.00
野々市市	2,498	340	13.6	2,158	86.4	0	0.00
津幡町	1,961	266	13.6	1,695	86.4	0	0.00
内灘町	1,558	242	15.5	1,316	84.5	0	0.00

\*習慣的な喫煙とは、1か月間に毎日又は時々たばこを吸っている者

資料：令和5年度石川県生活習慣病検診等管理指導協議会における課題検討結果報告（暫定版）

(2) 特定保健指導

表1 特定保健指導の状況 (法定報告)

(令和4年度) (人)

	評価対象者	積極的支援								動機づけ支援							
		対象者数		利用者数		終了者数		中断率	服薬除外者	対象者数		利用者数		終了者数		中断率	服薬除外者
		人数	率(%)	人数	率(%)	人数	率(%)	率(%)	人数	人数	率(%)	人数	率(%)	人数	率(%)	率(%)	人数
石川県	61,746	1,354	2.2	620	45.8	360	26.6	41.9	2,413	4,949	8.0	2,835	57.3	2,688	54.3	5.2	15,015
管内	14,541	347	2.4	181	52.2	114	32.9	37.0	510	1,179	8.1	802	68.0	754	64.0	6.0	3,501
かほく市	2,166	73	3.4	39	53.4	20	27.4	48.7	89	192	8.9	128	66.7	112	58.3	12.5	546
白山市	6,357	118	1.9	44	37.3	25	21.2	43.2	223	466	7.3	297	63.7	294	63.1	1.0	1,582
野々市市	2,498	77	3.1	49	63.6	48	62.3	2.0	72	228	9.1	163	71.5	158	69.3	3.1	568
津幡町	1,962	45	2.3	27	60.0	15	33.3	44.4	55	176	9.0	130	73.9	126	71.6	3.1	449
内灘町	1,558	34	2.2	22	64.7	6	17.6	72.7	71	117	7.5	84	71.8	64	54.7	23.8	356

※石川県は市町国保計を記載

資料：令和5年度石川県生活習慣病検診等管理指導協議会における課題検討結果報告（暫定版）

※中断率について、年度を超え評価を実施することにより、利用者より終了者が多く計上される場合がある

表2 特定保健指導（積極的支援）の3ヶ月経過後の評価 1/3

(令和4年度) (人)

	評価実施者数	体重減少				腹囲減少			
		5%kg以上減少		5%kg以上減少なし		3cm以上減少		3cm以上減少なし	
		人数	率(%)	人数	率(%)	人数	率(%)	人数	率(%)
石川県	376	42	11.2	334	88.8	73	19.4	303	80.6
管内	119	16	13.4	103	86.6	24	20.2	95	79.8
かほく市	21	2	9.5	19	90.5	5	23.8	16	76.2
白山市	27	8	29.6	19	70.4	10	37.0	17	63.0
野々市市	50	4	8.0	46	92.0	7	14.0	43	86.0
津幡町	15	1	6.7	14	93.3	1	6.7	14	93.3
内灘町	6	1	16.7	5	83.3	1	16.7	5	83.3



表2 特定保健指導（積極的支援）の3ヶ月経過後の評価 2/3

	評価 実施者数	栄養・食生活						身体活動					
		変化なし		改善		悪化		変化なし		改善		悪化	
		人数	率(%)	人数	率(%)	人数	率(%)	人数	率(%)	人数	率(%)	人数	率(%)
石川県	376	186	49.5	185	49.2	5	1.3	228	60.6	137	36.4	11	2.9
管内	119	72	60.5	45	37.8	2	1.7	91	76.5	22	18.5	6	5.0
かほく市	21	10	47.6	10	47.6	1	4.8	14	66.7	3	14.3	4	19.0
白山市	27	10	37.0	17	63.0	0	0.0	14	51.9	13	48.1	0	0.0
野々市市	50	37	74.0	13	26.0	0	0.0	44	88.0	5	10.0	1	2.0
津幡町	15	11	73.3	3	20.0	1	6.7	14	93.3	0	0.0	1	6.7
内灘町	6	4	66.7	2	33.3	0	0.0	5	83.3	1	16.7	0	0.0

96

表2 特定保健指導（積極的支援）の3ヶ月経過後の評価 3/3

	評価 実施者数	喫煙					
		禁煙継続		非継続		禁煙の意思なし	
		人数	率(%)	人数	率(%)	人数	率(%)
石川県	97	22	22.7	2	2.1	73	75.3
管内	24	1	4.2	0	0.0	23	95.8
かほく市	7	1	14.3	0	0.0	6	85.7
白山市	7	0	0.0	0	0.0	7	100.0
野々市市	0	0	0.0	0	0.0	0	0.0
津幡町	9	0	0.0	0	0.0	9	100.0
内灘町	1	0	0.0	0	0.0	1	100.0

資料：令和5年度石川県生活習慣病検診等管理指導協議会における課題検討結果報告（暫定版）

表3 特定保健指導（動機付け支援）の3ヶ月経過後の評価 1/3 (令和4年度) (人)

	評価 実施者数	体重減少				評価 実施者数	腹囲減少			
		5%kg以上減少		5%kg以上減少なし			3cm以上減少		3cm以上減少なし	
		人数	率(%)	人数	率(%)		人数	率(%)	人数	率(%)
石川県	2,203	135	6.1	2,068	93.9	2,202	285	12.9	1,917	87.0
管内	674	44	6.5	630	93.5	674	62	9.2	612	90.8
かほく市	109	4	3.7	105	96.3	109	8	7.3	101	92.7
白山市	253	23	9.1	230	90.9	253	30	11.9	223	88.1
野々市市	141	10	7.1	131	92.9	141	10	7.1	131	92.9
津幡町	121	3	2.5	118	97.5	121	5	4.1	116	95.9
内灘町	50	4	8.0	46	92.0	50	9	18.0	41	82.0

表3 特定保健指導（動機付け支援）の3ヶ月経過後の評価 2/3

	評価 実施者数	栄養・食生活						身体活動					
		変化なし		改善		悪化		変化なし		改善		悪化	
		人数	率(%)	人数	率(%)	人数	率(%)	人数	率(%)	人数	率(%)	人数	率(%)
石川県	2,203	1,227	55.7	944	42.9	32	1.5	1,384	62.8	760	34.5	59	2.7
管内	674	472	70.0	194	28.8	8	1.2	521	77.3	137	20.3	16	2.4
かほく市	109	74	67.9	35	32.1	0	0.0	77	70.6	24	22.0	8	7.3
白山市	253	168	66.4	82	32.4	3	1.2	198	78.3	49	19.4	6	2.4
野々市市	141	101	71.6	38	27.0	2	1.4	109	77.3	30	21.3	2	1.4
津幡町	121	93	76.9	26	21.5	2	1.7	96	79.3	25	20.7	0	0.0
内灘町	50	36	72.0	13	26.0	1	2.0	41	82.0	9	18.0	0	0.0

表3 特定保健指導（動機付け支援）の3ヶ月経過後の評価 3/3

	評価 実施者数	喫煙					
		禁煙継続		非継続		禁煙の意思なし	
		人数	率(%)	人数	率(%)	人数	率(%)
石川県	106	31	29.2	6	5.7	69	65.1
管内	47	10	21.3	0	0.0	37	78.7
かほく市	4	0	0.0	0	0.0	4	100.0
白山市	28	4	14.3	0	0.0	24	85.7
野々市市	0	0	0.0	0	0.0	0	0.0
津幡町	9	3	33.3	0	0.0	6	66.7
内灘町	6	3	50.0	0	0.0	3	50.0

資料：令和5年度石川県生活習慣病検診等管理指導協議会における課題検討結果報告（暫定版）



## 7 老人保健対策

### 7-1 後期高齢者医療

### 7-2 介護保険



## 7-1 後期高齢者医療

### (1) 後期高齢者医療被保険者状況

表1 後期高齢者医療被保険者状況 (人)

	総人口(注)	被保険者数	被保険者の率
			(%)
石川県	1,117,827	180,088	16.1
管内	265,926	35,484	13.3
かほく市	35,089	5,646	16.1
白山市	109,693	16,072	14.7
野々市市	57,891	5,248	9.1
津幡町	36,956	4,749	12.8
内灘町	26,297	3,771	14.3

資料：石川県医療対策課調べ

(注) 総人口：令和4年10月1日現在

### (2) 後期高齢者医療費

表2 後期高齢者医療給付件数・給付費・金額比率

(令和4年度)

		医科		歯科	薬剤の支給	入院時食事療養費・入院時生活療養費 (※)	訪問看護	医療費の支給等	合計
		入院	入院外						
件数 (件)	石川県	152,178	2,441,020	297,582	1,565,521	143,881	18,626	72,964	4,547,891
	管内	29,200	493,415	58,171	293,401	27,461	4,348	15,607	894,142
	かほく市	4,914	79,383	8,664	44,388	4,696	651	2,421	140,421
	白山市	12,301	217,994	26,587	136,257	11,403	1,846	6,727	401,712
	野々市市	4,430	76,234	9,954	49,125	4,122	715	2,210	142,668
	津幡町	4,368	66,111	7,006	34,090	4,169	643	2,242	114,460
	内灘町	3,187	53,693	5,960	29,541	3,071	493	2,007	94,881
給付費 (千円)	石川県	90,821,728	46,237,843	4,600,016	24,984,252	4,703,699	3,398,318	589,480	175,335,336
	管内	17,786,783	9,584,754	859,055	4,583,580	873,406	981,354	127,597	34,796,529
	かほく市	2,962,152	1,488,925	124,644	635,217	154,483	94,645	21,885	5,481,951
	白山市	7,717,464	4,242,063	379,540	2,125,988	355,575	532,381	51,419	15,404,430
	野々市市	2,534,987	1,451,916	145,609	719,236	139,318	147,360	16,235	5,154,661
	津幡町	2,566,117	1,310,532	118,674	559,885	130,339	96,873	20,399	4,802,819
	内灘町	2,006,063	1,091,318	90,588	543,254	93,691	110,095	17,659	3,952,668
金額比率 (%)	石川県	51.80	26.37	2.62	14.25	2.68	1.94	0.34	100
	管内	51.12	27.55	2.47	13.17	2.51	2.82	0.37	100
	かほく市	54.03	27.16	2.27	11.59	2.82	1.73	0.40	100
	白山市	50.10	27.54	2.46	13.80	2.31	3.46	0.33	100
	野々市市	49.18	28.17	2.82	13.95	2.70	2.86	0.31	100
	津幡町	53.43	27.29	2.47	11.66	2.71	2.02	0.42	100
	内灘町	50.75	27.61	2.29	13.74	2.37	2.79	0.45	100

(注) 一部負担金含む

※入院時食事療養費・入院時生活療養費は件数のみ再掲

資料：石川県医療対策課調べ

(3) 後期高齢者医療費診療諸率

表3 後期高齢者医療診療率 (令和4年度)

		入院	入院外	歯科	計	
(100人当たり 件数)	石川県	7.04	112.95	13.77	133.77	*1
	管内	6.86	115.88	13.66	136.40	
	かほく市	7.25	117.18	12.79	137.22	
	白山市	6.38	113.03	13.79	133.20	
	野々市市	7.03	121.06	15.81	143.90	
	津幡町	7.67	116.02	12.30	135.98	
	内灘町	7.04	118.66	13.17	138.88	
一件当たり 日数(日)	石川県	18.05	1.61	1.86	2.50	*2
	管内	18.23	1.66	1.79	2.51	
	かほく市	20.04	1.61	1.72	2.59	
	白山市	17.05	1.64	1.77	2.39	
	野々市市	18.40	1.68	1.73	2.50	
	津幡町	18.74	1.70	1.88	2.68	
	内灘町	19.06	1.77	1.93	2.66	
一件当たり 診療費(円)	石川県	596,812	18,942	15,458	49,004	*3
	管内	609,136	19,425	14,768	48,608	
	かほく市	602,799	18,756	14,386	49,222	
	白山市	627,385	19,460	14,275	48,034	
	野々市市	572,232	19,046	14,628	45,604	
	津幡町	587,481	19,823	16,939	51,563	
	内灘町	629,452	20,325	15,199	50,732	
一日当たり 診療費(円)	石川県	33,055	11,744	8,303	19,570	*4
	管内	33,411	11,668	8,273	19,367	
	かほく市	30,086	11,662	8,359	18,983	
	白山市	36,788	11,841	8,074	20,062	
	野々市市	31,092	11,327	8,469	18,212	
	津幡町	31,346	11,665	8,989	19,262	
	内灘町	33,033	11,484	7,859	19,057	

\*1: (入院+入院外+歯科の月平均診療件数) / 被保険者数

\*2: (入院+入院外+歯科の年間診療件数) / 年間受診件数

\*3: (入院+入院外+歯科の後期高齢者医療費) / 年間診療日数

\*4: (入院+入院外+歯科の後期高齢者医療費) / 年間受診日数

資料: 石川県医療対策課調べ



## 7-2 介護保険

### (1) 介護認定

表1 要介護（要支援）認定者数

(令和4年度末現在) (人)

保険者名	第1号被保険者								
	被保険者数	要支援1	要支援2	要介護1	要介護2	要介護3	要介護4	要介護5	計
	認定率（各段階認定者数／被保険者数）								
石川県	335,146 (%)	6,935 2.1	7,942 2.4	13,735 4.1	10,236 3.1	8,249 2.5	7,413 2.2	5,298 1.6	59,808 17.8
管内	70,179 (%)	1,531 2.2	1,666 2.4	2,932 4.2	1,705 2.4	1,498 2.1	1,347 1.9	847 1.2	11,526 16.4
かほく市	10,305 (%)	160 1.6	182 1.8	510 4.9	324 3.1	223 2.2	236 2.3	126 1.2	1,761 17.1
白山市	32,201 (%)	862 2.7	943 2.9	1,151 3.6	722 2.2	744 2.3	625 1.9	409 1.3	5,456 16.9
野々市市	10,812 (%)	194 1.8	186 1.7	545 5.0	250 2.3	195 1.8	187 1.7	133 1.2	1,690 15.6
津幡町	9,438 (%)	173 1.8	177 1.9	414 4.4	227 2.4	217 2.3	169 1.8	98 1.0	1,475 15.6
内灘町	7,423 (%)	142 1.9	178 2.4	312 4.2	182 2.5	119 1.6	130 1.8	81 1.1	1,144 15.4

資料：介護保険事業状況報告





令和4（2022）年度版 保健所事業報告書

健康しかけ人白書

令和 7年 3月

発行

石川県石川中央保健福祉センター保健部

〒924-0864 石川県白山市馬場2丁目7番地  
TEL (076)275-2251 FAX (076)275-2257

URL <http://www.pref.ishikawa.lg.jp/hc/ishikawa/home.html>  
e-mail:e150903@pref.ishikawa.lg.jp