

4 母 子 保 健 对 策

4 母子保健対策

(1) 妊産婦健康診査

(1-1) 妊婦一般健康診査受診一覧（医療機関委託分）

表1 妊婦一般健康診査受診一覧

(令和2年度)

区分	1回	2回	3回	4回	5回	6回	7回	8回	9回	10回	11回	12回	13回	14回	
	人	人	人	人	人	人	人	人	人	人	人	人	人	人	
受診人員	石川県	7,504	7,244	7,175	7,250	7,093	7,035	7,021	7,198	6,854	6,935	6,711	6,376	5,136	3,353
	管内計	2,022	1,944	1,894	1,918	1,879	1,870	1,835	1,917	1,854	1,895	1,864	1,789	1,457	949
	かほく市	278	267	252	256	253	254	251	262	248	265	257	247	202	119
	白山市	770	735	714	723	718	722	701	739	731	731	717	696	565	375
	野々市市	596	577	575	574	563	552	538	558	536	535	533	517	431	306
	津幡町	246	235	231	232	224	225	226	236	218	228	222	208	159	96
	内灘町	132	130	122	133	121	117	119	122	121	136	135	121	100	53
(再掲) 県外医療機関	石川県	53	51	67	72	65	77	88	154	268	465	478	470	404	260
	管内計	11	13	13	17	16	21	25	35	75	121	126	118	101	62
	かほく市	4	5	6	7	7	8	7	6	10	18	17	18	14	9
	白山市	3	3	1	1	2	2	4	7	22	27	30	28	24	14
	野々市市	1	1	3	4	5	8	9	15	29	59	63	58	51	33
	津幡町	3	4	3	4	2	2	4	6	12	14	13	11	9	4
	内灘町	0	0	0	1	0	1	1	1	2	3	3	3	3	2
(再掲) 助産所	石川県		22	24		26	27	27		23			22	24	22
	管内計		13	15		14	15	13		10			11	11	8
	かほく市		2	3		2	2	1		1			1	1	1
	白山市		9	10		10	11	10		7			9	9	6
	野々市市		1	1		1	1	2		2			1	1	1
	津幡町		1	1		1	1	0		0			0	0	0
	内灘町		0	0		0	0	0		0			0	0	0

注) 上記表中の「受診人員」は、表2・表3の受診人員と同数になるとは限らない。

資料：石川県健康福祉部「母子保健の主要指標」

(1-2) 妊婦一般健康診査受診状況

表2 妊婦一般健康診査受診状況 (医療機関委託1回目:前期) 1/3

(令和2年度)

区 分	石川県		管内計		かほく市		白山市		野々市市		津幡町		内灘町			
	人	%	人	%	人	%	人	%	人	%	人	%	人	%		
受診者数	7,471	100.0	2,011	100.0	274	100.0	767	100.0	595	100.0	243	100.0	132	100.0		
受診時期	妊娠16週未満	4,224	※98.83	1,989	98.91	272	99.27	756	98.57	591	99.33	238	97.94	132	100.00	
	妊娠16～20週未満	20	※0.47	9	0.45	1	0.36	6	0.78	0	0.00	2	0.82	0	0.00	
	妊娠20～24週未満	13	※0.30	5	0.25	0	0.00	3	0.39	2	0.34	0	0.00	0	0.00	
	妊娠24週以降	15	※0.35	8	0.40	1	0.36	2	0.26	2	0.34	3	1.23	0	0.00	
	未記入	2	※0.05	0	0.00	0	0.00	0	0.00	0	0.00	0	0.00	0	0.00	
喫煙	父母とも喫煙あり	87	1.16	26	1.29	4	1.46	10	1.30	9	1.51	1	0.41	2	1.52	
	父のみ喫煙	2,370	31.72	653	32.47	82	29.93	250	32.59	191	32.10	91	37.45	39	29.55	
	母のみ喫煙	26	0.35	8	0.40	1	0.36	2	0.26	1	0.17	4	1.65	0	0.00	
	父母ともなし	4,944	66.18	1,307	64.99	186	67.88	497	64.80	390	65.55	144	59.26	90	68.18	
	未記入	44	0.59	17	0.85	1	0.36	8	1.04	4	0.67	3	1.23	1	0.76	
飲酒	なし	7,283	97.48	1,970	97.96	271	98.91	747	97.39	584	98.15	237	97.53	131	99.24	
	あり	167	2.24	32	1.59	2	0.73	15	1.96	11	1.85	4	1.65	0	0.00	
	毎日	22	0.29	6	0.30	0	0.00	4	0.52	0	0.00	2	0.82	0	0.00	
	週1回以上	55	0.74	11	0.55	1	0.36	7	0.91	2	0.34	1	0.41	0	0.00	
	その他	80	1.07	15	0.75	1	0.36	4	0.52	9	1.51	1	0.41	0	0.00	
	未記入	10	0.13	0	0.00	0	0.00	0	0.00	0	0.00	0	0.00	0	0.00	
未記入	21	0.28	9	0.45	1	0.36	5	0.65	0	0.00	2	0.82	1	0.76		
治療中の病気	なし	6,874	92.01	1,854	92.19	252	91.97	718	93.61	549	92.27	219	90.12	116	87.88	
	あり	555	7.43	148	7.36	19	6.93	47	6.13	45	7.56	22	9.05	15	11.36	
	未記入	42	0.56	9	0.45	3	1.09	2	0.26	1	0.17	2	0.82	1	0.76	
心配事の有無	ある	1,428	19.11	336	16.71	52	18.98	109	14.21	106	17.82	43	17.70	26	19.70	
	ない	5,888	78.81	1,637	81.40	217	79.20	648	84.49	476	80.00	195	80.25	101	76.52	
	未記入	155	2.07	38	1.89	5	1.82	10	1.30	13	2.18	5	2.06	5	3.79	
体重の増減	5kg以上の減	45	※1.05	25	1.24	3	1.09	13	1.69	5	0.84	2	0.82	2	1.52	
	0～5kg未満の減	1,778	※41.60	854	42.47	122	44.53	317	41.33	260	43.70	111	45.68	44	33.33	
	0～5kg未満の増	2,342	※54.80	1,078	53.61	140	51.09	418	54.50	315	52.94	123	50.62	82	62.12	
	5～10kg未満の増	88	※2.06	46	2.29	7	2.55	16	2.09	13	2.18	7	2.88	3	2.27	
	10kg以上の増	12	※0.28	4	0.20	1	0.36	2	0.26	1	0.17	0	0.00	0	0.00	
	未記入	9	※0.21	4	0.20	1	0.36	1	0.13	1	0.17	0	0.00	1	0.76	
血圧 (mmHg)	大139以下 小89以下	7,380	98.78	1,993	99.10	271	98.91	758	98.83	593	99.66	241	99.18	130	98.48	
	大140～159 小90～99	79	1.06	15	0.75	3	1.09	7	0.91	1	0.17	2	0.82	2	1.52	
	大160以上 小100以上	6	0.08	2	0.10	0	0.00	2	0.26	0	0.00	0	0.00	0	0.00	
	未記入	6	0.08	1	0.05	0	0.00	0	0.00	1	0.17	0	0.00	0	0.00	
尿検査	蛋白	－ ±	7,010	93.83	1,871	93.04	255	93.07	707	92.18	554	93.11	235	96.71	120	90.91
		+以上	453	6.06	135	6.71	19	6.93	56	7.30	40	6.72	8	3.29	12	9.09
		未記入	8	0.11	5	0.25	0	0.00	4	0.52	1	0.17	0	0.00	0	0.00
	糖	－	7,045	94.30	1,897	94.33	262	95.62	721	94.00	561	94.29	228	93.83	125	94.70
		±以上	413	5.53	108	5.37	12	4.38	41	5.35	33	5.55	15	6.17	7	5.30
		未記入	13	0.17	6	0.30	0	0.00	5	0.65	1	0.17	0	0.00	0	0.00
血色素 (g/dl)	10 未満	67	0.90	15	0.75	2	0.73	6	0.78	2	0.34	4	1.65	1	0.76	
	10.0～10.5 未満	84	1.12	21	1.04	5	1.82	8	1.04	3	0.50	3	1.23	2	1.52	
	10.5～11.0 未満	194	2.60	52	2.59	10	3.65	18	2.35	12	2.02	5	2.06	7	5.30	
	11.0～12.0 未満	1,497	20.04	411	20.44	48	17.52	177	23.08	100	16.81	58	23.87	28	21.21	
	12 以上	5,607	75.05	1,508	74.99	209	76.28	556	72.49	476	80.00	173	71.19	94	71.21	
	未実施者	2	0.03	1	0.05	0	0.00	1	0.13	0	0.00	0	0.00	0	0.00	
	未記入	20	0.27	3	0.15	0	0.00	1	0.13	2	0.34	0	0.00	0	0.00	
血糖	異常なし	6,982	93.45	1,912	95.08	258	94.16	742	96.74	574	96.47	216	88.89	122	92.42	
	要経過観察	271	3.63	43	2.14	2	0.73	4	0.52	4	0.67	24	9.88	9	6.82	
	要精検	200	2.68	55	2.73	14	5.11	20	2.61	17	2.86	3	1.23	1	0.76	
	未実施者	4	0.05	1	0.05	0	0.00	1	0.13	0	0.00	0	0.00	0	0.00	
	未記入	14	0.19	0	0.00	0	0.00	0	0.00	0	0.00	0	0.00	0	0.00	

※金沢市を除いて算出

表2 妊婦一般健康診査受診状況（医療機関委託1回目：前期） 2/3

（令和2年度）

区 分	石川県		管内計		かほく市		白山市		野々市市		津幡町		内灘町		
	人	%	人	%	人	%	人	%	人	%	人	%	人	%	
HbA1c	～5.6未満	6,976	93.37	1,895	94.23	258	94.16	717	93.48	575	96.64	222	91.36	123	93.18
	5.6～5.9未満	403	5.39	100	4.97	12	4.38	44	5.74	15	2.52	20	8.23	9	6.82
	5.9～6.5未満	46	0.62	13	0.65	4	1.46	4	0.52	4	0.67	1	0.41	0	0.00
	6.5以上	13	0.17	2	0.10	0	0.00	1	0.13	1	0.17	0	0.00	0	0.00
	未実施者	7	0.09	1	0.05	0	0.00	1	0.13	0	0.00	0	0.00	0	0.00
	未記入	26	0.35	0	0.00	0	0.00	0	0.00	0	0.00	0	0.00	0	0.00
浮腫	－	7,428	99.42	1,994	99.15	273	99.64	763	99.48	587	98.66	241	99.18	130	98.48
	＋	30	0.40	13	0.65	1	0.36	2	0.26	8	1.34	2	0.82	0	0.00
	未記入	13	0.17	4	0.20	0	0.00	2	0.26	0	0.00	0	0.00	2	1.52
超音波検査	異常なし	7,422	99.34	1,984	98.66	274	100.00	748	97.52	589	98.99	241	99.18	132	100.00
	異常あり	35	0.47	27	1.34	0	0.00	19	2.48	6	1.01	2	0.82	0	0.00
	未実施者	6	0.08	0	0.00	0	0.00	0	0.00	0	0.00	0	0.00	0	0.00
	未記入	8	0.11	0	0.00	0	0.00	0	0.00	0	0.00	0	0.00	0	0.00
風しん抗体検査	(Hf法)8倍未満 (EIA法)陰性・判定保留	207	※4.84	92	4.57	11	4.01	41	5.35	24	4.03	10	4.12	6	4.55
	(Hf法)8倍・16倍 (EIA法)陽性①	1,696	※39.68	807	40.13	104	37.96	305	39.77	250	42.02	92	37.86	56	42.42
	(Hf法)32倍以上 (EIA法)陽性②	2,364	※55.31	1,111	55.25	159	58.03	420	54.76	321	53.95	141	58.02	70	53.03
	未実施者	3	※0.07	1	0.05	0	0.00	1	0.13	0	0.00	0	0.00	0	0.00
	未記入	4	※0.09	0	0.00	0	0.00	0	0.00	0	0.00	0	0.00	0	0.00
HBs抗原検査	陰性	7,454	99.77	2,006	99.75	274	100.00	764	99.61	593	99.66	243	100.00	132	100.00
	陽性	9	0.12	3	0.15	0	0.00	1	0.13	2	0.34	0	0.00	0	0.00
	HBe抗原検査受診	6	※100.00	3	100.00	0	－	1	－	2	－	0	－	0	－
	HBe抗原検査未受診	0	※0.00	0	0.00	0	－	0	－	0	－	0	－	0	－
	未実施者	4	0.05	2	0.10	0	0.00	2	0.26	0	0.00	0	0.00	0	0.00
未記入	4	0.05	0	0.00	0	0.00	0	0.00	0	0.00	0	0.00	0	0.00	
HCV抗体検査	陰性	7,455	99.79	2,008	99.85	274	100.00	766	99.87	593	99.66	243	100.00	132	100.00
	陽性	9	0.12	2	0.10	0	0.00	0	0.00	2	0.34	0	0.00	0	0.00
	未実施者	3	0.04	1	0.05	0	0.00	1	0.13	0	0.00	0	0.00	0	0.00
	未記入	4	0.05	0	0.00	0	0.00	0	0.00	0	0.00	0	0.00	0	0.00
梅毒血清反応検査	陰性	7,439	99.57	2,001	99.50	274	100.00	761	99.22	593	99.66	241	99.18	132	100.00
	陽性	7	0.09	2	0.10	0	0.00	0	0.00	1	0.17	1	0.41	0	0.00
	未実施者	5	0.07	2	0.10	0	0.00	2	0.26	0	0.00	0	0.00	0	0.00
	未記入	20	0.27	6	0.30	0	0.00	4	0.52	1	0.17	1	0.41	0	0.00
HIV抗体検査	陰性	7,461	99.87	2,009	99.90	274	100.00	765	99.74	595	100.00	243	100.00	132	100.00
	要精検	1	0.01	0	0.00	0	0.00	0	0.00	0	0.00	0	0.00	0	0.00
	未実施者	4	0.05	2	0.10	0	0.00	2	0.26	0	0.00	0	0.00	0	0.00
	未記入	5	0.07	0	0.00	0	0.00	0	0.00	0	0.00	0	0.00	0	0.00
HTLV-1抗体検査	陰性	7,455	99.79	2,007	99.80	274	100.00	763	99.48	595	100.00	243	100.00	132	100.00
	要精検	7	0.09	3	0.15	0	0.00	3	0.39	0	0.00	0	0.00	0	0.00
	未実施者	3	0.04	1	0.05	0	0.00	1	0.13	0	0.00	0	0.00	0	0.00
	未記入	6	0.08	0	0.00	0	0.00	0	0.00	0	0.00	0	0.00	0	0.00
性器クラミジア	陰性	7,311	97.86	1,966	97.76	269	98.18	752	98.04	577	96.97	239	98.35	129	97.73
	陽性	130	1.74	42	2.09	5	1.82	13	1.69	17	2.86	4	1.65	3	2.27
	未実施者	20	0.27	3	0.15	0	0.00	2	0.26	1	0.17	0	0.00	0	0.00
	未記入	10	0.13	0	0.00	0	0.00	0	0.00	0	0.00	0	0.00	0	0.00
子宮頸がん検診	精検不要	6,809	91.14	1,830	91.00	258	94.16	698	91.00	522	87.73	229	94.24	123	93.18
	要精検(1)	375	5.02	114	5.67	11	4.01	40	5.22	47	7.90	11	4.53	5	3.79
	要精検(2)	0	0.00	0	0.00	0	0.00	0	0.00	0	0.00	0	0.00	0	0.00
	判定不能	1	0.01	0	0.00	0	0.00	0	0.00	0	0.00	0	0.00	0	0.00
	未実施者	276	3.69	62	3.08	0	0.00	29	3.78	26	4.37	3	1.23	4	3.03
	未記入	10	0.13	5	0.25	5	1.82	0	0.00	0	0.00	0	0.00	0	0.00

※金沢市を除いて算出

表2 妊婦一般健康診査受診状況（医療機関委託1回目：前期） 3/3

（令和2年度）

区分	石川県		管内計		かほく市		白山市		野々市市		津幡町		内灘町		
	人	%	人	%	人	%	人	%	人	%	人	%	人	%	
判定	異常なし	5,837	78.13	1,524	75.78	221	80.66	544	70.93	465	78.15	184	75.72	110	83.33
	異常あり	1,620	21.68	487	24.22	53	19.34	223	29.07	130	21.85	59	24.28	22	16.67
	要経過観察	872	11.67	238	11.83	26	9.49	116	15.12	63	10.59	24	9.88	9	6.82
	要精密検査	288	3.85	79	3.93	6	2.19	31	4.04	33	5.55	7	2.88	2	1.52
	要治療(中)	460	6.16	170	8.45	21	7.66	76	9.91	34	5.71	28	11.52	11	8.33
	未記入	14	0.19	0	0.00	0	0.00	0	0.00	0	0.00	0	0.00	0	0.00
異常ありの疾患内訳	妊娠高血圧症候群	415	5.55	163	8.11	8	2.92	109	14.21	36	6.05	8	3.29	2	1.52
	高血圧	31	0.41	6	0.30	3	1.09	0	0.00	1	0.17	2	0.82	0	0.00
	蛋白尿	382	5.11	157	7.81	5	1.82	109	14.21	35	5.88	6	2.47	2	1.52
	未記入	1	0.01	0	0.00	0	0.00	0	0.00	0	0.00	0	0.00	0	0.00
	貧血	107	1.43	34	1.69	5	1.82	16	2.09	2	0.34	9	3.70	2	1.52
	糖尿病	370	4.95	101	5.02	17	6.20	25	3.26	24	4.03	27	11.11	8	6.06
	妊娠悪阻	188	2.52	69	3.43	11	4.01	30	3.91	8	1.34	14	5.76	6	4.55
	出血	103	1.38	48	2.39	8	2.92	21	2.74	13	2.18	6	2.47	0	0.00
	切迫流産	100	1.34	48	2.39	8	2.92	21	2.74	13	2.18	6	2.47	0	0.00
	切迫早産	3	0.04	0	0.00	0	0.00	0	0.00	0	0.00	0	0.00	0	0.00
	前置胎盤	0	0.00	0	0.00	0	0.00	0	0.00	0	0.00	0	0.00	0	0.00
	未記入	0	0.00	0	0.00	0	0.00	0	0.00	0	0.00	0	0.00	0	0.00
	その他	700	9.37	156	7.76	12	4.38	60	7.82	64	10.76	13	5.35	7	5.30
	(延人員) 未記入	23	0.31	11	0.55	1	0.36	6	0.78	3	0.50	1	0.41	0	0.00
	市町への連絡事項	医療機関委託妊婦教室（実人員）													
受講済み		14	0.19	5	0.25	1	0.36	2	0.26	1	0.17	1	0.41	0	0.00
受講予定		3,093	41.40	920	45.75	125	45.62	249	32.46	370	62.18	110	45.27	66	50.00
受講なし		3,758	50.30	1,002	49.83	127	46.35	504	65.71	210	35.29	106	43.62	55	41.67
未記入		606	8.11	84	4.18	21	7.66	12	1.56	14	2.35	26	10.70	11	8.33
訪問指導の希望（実人員）															
なし		7,179	96.09	1,949	96.92	261	95.26	758	98.83	585	98.32	223	91.77	122	92.42
あり		17	0.23	3	0.15	0	0.00	0	0.00	2	0.34	1	0.41	0	0.00
未記入		275	3.68	59	2.93	13	4.74	9	1.17	8	1.34	19	7.82	10	7.58
入院等		0	0.00	0	0.00	0	0.00	0	0.00	0	0.00	0	0.00	0	0.00
その他	7	0.09	0	0.00	0	0.00	0	0.00	0	0.00	0	0.00	0	0.00	
(延人員) 未記入	183	2.45	0	0.00	0	0.00	0	0.00	0	0.00	0	0.00	0	0.00	

※金沢市を除いて算出

資料：母子保健事業報告書（石川県少子化対策監室調べ）

表3 妊婦一般健康診査受診状況（医療機関委託分8回目：後期） 1/2

(令和2年度)

区 分		石川県		管内計		かほく市		白山市		野々市市		津幡町		内灘町		
		人	%	人	%	人	%	人	%	人	%	人	%	人	%	
受診者数		7,153	100.0	1,882	100.0	256	100.0	732	100.0	543	100.0	230	100.0	121	100.0	
受診時期	妊娠30週未満	300	※7.39	152	8.08	8	3.13	69	9.43	53	9.76	16	6.96	6	5.0	
	妊娠30～31週未満	3,277	※80.77	1,524	80.98	200	78.13	603	82.38	444	81.77	178	77.39	99	81.8	
	妊娠32週以降	480	※11.83	206	10.95	48	18.75	60	8.20	46	8.47	36	15.65	16	13.2	
	未記入	0	※0.00	0	0.00	0	0.00	0	0.00	0	0.00	0	0.00	0	0.0	
喫煙	父母とも喫煙あり	49	0.69	20	1.06	2	0.78	7	0.96	8	1.47	2	0.87	1	0.83	
	父のみ喫煙	2,149	30.04	552	29.33	68	26.56	219	29.92	171	31.49	59	25.65	35	28.93	
	母のみ喫煙	27	0.38	10	0.53	1	0.39	4	0.55	3	0.55	2	0.87	0	0.00	
	父母ともなし	4,752	66.43	1,237	65.73	165	64.45	488	66.67	351	64.64	153	66.52	80	66.12	
	未記入	186	2.60	63	3.35	20	7.81	14	1.91	10	1.84	14	6.09	5	4.13	
飲酒	なし	6,965	97.37	1,830	97.24	238	92.97	722	98.63	532	97.97	220	95.65	118	97.52	
	あり	46	0.64	12	0.64	1	0.39	3	0.41	5	0.92	3	1.30	0	0.00	
	毎日	11	0.15	2	0.11	0	0.00	0	0.00	1	0.18	1	0.43	0	0.00	
	週1回以上	18	0.25	5	0.27	0	0.00	2	0.27	3	0.55	0	0.00	0	0.00	
	その他	10	0.14	3	0.16	1	0.39	1	0.14	1	0.18	0	0.00	0	0.00	
	未記入	7	0.10	2	0.11	0	0.00	0	0.00	0	0.00	2	0.87	0	0.00	
	未記入	152	2.12	40	2.13	17	6.64	7	0.96	6	1.10	7	3.04	3	2.48	
治療中の病気	なし	6,432	89.92	1,704	90.54	216	84.38	680	92.90	503	92.63	200	86.96	105	86.78	
	あり	461	6.44	117	6.22	19	7.42	43	5.87	29	5.34	17	7.39	9	7.44	
	未記入	270	3.77	61	3.24	21	8.20	9	1.23	11	2.03	13	5.65	7	5.79	
心配事の有無	ある	755	10.56	193	10.26	26	10.16	75	10.25	61	11.23	20	8.70	11	9.09	
	ない	5,956	83.27	1,590	84.48	203	79.30	635	86.75	458	84.35	194	84.35	100	82.64	
	未記入	452	6.32	99	5.26	27	10.55	22	3.01	24	4.42	16	6.96	10	8.26	
体重の増減	5kg以上の減	15	※0.37	11	0.58	1	0.39	7	0.96	3	0.55	0	0.00	0	0.00	
	0～5kg未満の減	72	※1.77	26	1.38	5	1.95	11	1.50	5	0.92	4	1.74	1	0.83	
	0～5kg未満の増	800	※19.72	403	21.41	63	24.61	151	20.63	118	21.73	43	18.70	28	23.14	
	5～10kg未満の増	2,431	※59.92	1,121	59.56	142	55.47	430	58.74	348	64.09	137	59.57	64	52.89	
	10kg以上の増	747	※18.41	320	17.00	45	17.58	133	18.17	69	12.71	46	20.00	27	22.31	
	未記入	2	※0.05	1	0.05	0	0.00	0	0.00	0	0.00	0	0.00	1	0.83	
血圧 (mmHg)	大139以下 小89以下	7,122	99.57	1,869	99.31	255	99.61	726	99.18	540	99.45	227	98.70	121	100.00	
	大140～159 小90～99	36	0.50	12	0.64	1	0.39	5	0.68	3	0.55	3	1.30	0	0.00	
	大160以上 小100以上	4	0.06	1	0.05	0	0.00	1	0.14	0	0.00	0	0.00	0	0.00	
	未記入	1	0.01	0	0.00	0	0.00	0	0.00	0	0.00	0	0.00	0	0.00	
尿検査	蛋白	－ ±	6,675	93.32	1,729	91.87	250	97.66	655	89.48	499	91.90	218	94.78	107	88.43
		+以上	481	6.72	152	8.08	6	2.34	76	10.38	44	8.10	12	5.22	14	11.57
		未記入	7	0.10	1	0.05	0	0.00	1	0.14	0	0.00	0	0.00	0	0.00
	糖	－	6,516	91.09	1,695	90.06	242	94.53	640	87.43	484	89.13	215	93.48	114	94.21
		±以上	640	8.95	186	9.88	14	5.47	91	12.43	59	10.87	15	6.52	7	5.79
		未記入	7	0.10	1	0.05	0	0.00	1	0.14	0	0.00	0	0.00	0	0.00
血色素 (g/dl)	10 未満	888	12.41	285	15.14	31	12.11	118	16.12	78	14.36	33	14.35	25	20.66	
	10.0～10.5 未満	906	12.67	254	13.50	34	13.28	115	15.71	59	10.87	32	13.91	14	11.57	
	10.5～11.0 未満	1,289	18.02	377	20.03	42	16.41	148	20.22	110	20.26	49	21.30	28	23.14	
	11.0～12.0 未満	2,653	37.09	664	35.28	94	36.72	249	34.02	201	37.02	84	36.52	36	29.75	
	12 以上	1,379	19.28	295	15.67	54	21.09	99	13.52	94	17.31	31	13.48	17	14.05	
	未実施者	42	0.59	7	0.37	1	0.39	3	0.41	1	0.18	1	0.43	1	0.83	
	未記入	6	0.08	0	0.00	0	0.00	0	0.00	0	0.00	0	0.00	0	0.00	

※金沢市を除いて算出

表3 妊婦一般健康診査受診状況（医療機関委託分8回目：後期） 2/2

(令和2年度)

区 分		石川県		管内計		かほく市		白山市		野々市市		津幡町		内灘町		
		人	%	人	%	人	%	人	%	人	%	人	%	人	%	
血糖	異常なし	6,293	87.98	1,736	92.24	232	90.63	682	93.17	506	93.19	202	87.83	114	94.21	
	要経過観察	329	4.60	56	2.98	3	1.17	29	3.96	15	2.76	3	1.30	6	4.96	
	要精検	425	5.94	69	3.67	19	7.42	10	1.37	18	3.31	22	9.57	0	0.00	
	未実施者	86	1.20	21	1.12	2	0.78	11	1.50	4	0.74	3	1.30	1	0.83	
	未記入	30	0.42	0	0.00	0	0.00	0	0.00	0	0.00	0	0.00	0	0.00	
浮腫	－	6,782	94.81	1,782	94.69	245	95.70	693	94.67	505	93.00	220	95.65	119	98.35	
	＋	365	5.10	94	4.99	11	4.30	34	4.64	37	6.81	10	4.35	2	1.65	
	未記入	16	0.22	6	0.32	0	0.00	5	0.68	1	0.18	0	0.00	0	0.00	
超音波検査	実施者数	7,160	100.10	1,882	100.00	256	100.00	732	100.00	543	100.00	230	100.00	121	100.00	
	異常なし	6,906	96.55	1,765	93.78	254	99.22	647	88.39	518	95.40	226	98.26	120	99.17	
	異常あり	254	3.55	117	6.22	2	0.78	85	11.61	25	4.60	4	1.74	1	0.83	
	未実施者	0	0.00	0	0.00	0	0.00	0	0.00	0	0.00	0	0.00	0	0.00	
	未記入	3	0.04	0	0.00	0	0.00	0	0.00	0	0.00	0	0.00	0	0.00	
判定	異常なし	4,130	57.74	1,040	55.26	165	64.45	344	46.99	334	61.51	134	58.26	63	52.07	
	異常あり	3,021	42.23	842	44.74	91	35.55	388	53.01	209	38.49	96	41.74	58	47.93	
	要経過観察	1,195	16.71	241	12.81	21	8.20	125	17.08	56	10.31	30	13.04	9	7.44	
	要精密検査	208	2.91	26	1.38	2	0.78	10	1.37	10	1.84	3	1.30	1	0.83	
	要治療(中)	1,618	22.62	575	30.55	68	26.56	253	34.56	143	26.34	63	27.39	48	39.67	
	未記入	12	0.17	0	0.00	0	0.00	0	0.00	0	0.00	0	0.00	0	0.00	
異常ありの疾患内訳 (延人員)	妊娠高血圧症候群	434	6.07	177	9.40	9	3.52	117	15.98	34	6.26	12	5.22	5	4.13	
	高血圧	35	0.49	9	0.48	2	0.78	4	0.55	0	0.00	3	1.30	0	0.00	
	蛋白尿	398	5.56	168	8.93	7	2.73	113	15.44	34	6.26	9	3.91	5	4.13	
	未記入	1	0.01	0	0.00	0	0.00	0	0.00	0	0.00	0	0.00	0	0.00	
	貧血	1,570	21.95	455	24.18	54	21.09	204	27.87	99	18.23	58	25.22	40	33.06	
	糖尿病	816	11.41	172	9.14	23	8.98	70	9.56	43	7.92	28	12.17	8	6.61	
	妊娠悪阻	1	0.01	1	0.05	0	0.00	0	0.00	0	0.00	1	0.43	0	0.00	
	出血	538	7.52	242	12.86	30	11.72	110	15.03	53	9.76	30	13.04	19	15.70	
	切迫流産	10	0.14	0	0.00	0	0.00	0	0.00	0	0.00	0	0.00	0	0.00	
	切迫早産	517	7.23	237	12.59	29	11.33	109	14.89	51	9.39	30	13.04	18	14.88	
	前置胎盤	11	0.15	5	0.27	1	0.39	1	0.14	2	0.37	0	0.00	1	0.83	
	未記入	0	0.00	0	0.00	0	0.00	0	0.00	0	0.00	0	0.00	0	0.00	
	その他	365	5.10	109	5.79	6	2.34	46	6.28	47	8.66	9	3.91	1	0.83	
	未記入	12	0.17	1	0.05	0	0.00	1	0.14	0	0.00	0	0.00	0	0.00	
	市町への連絡事項 (延人員)	医療機関委託妊婦教室（実人員）														
受講済み		466	6.51	188	9.99	8	3.13	96	13.11	71	13.08	8	3.48	5	4.13	
受講予定		2,677	37.42	745	39.59	110	42.97	221	30.19	271	49.91	90	39.13	53	43.80	
受講なし		3,434	48.01	855	45.43	112	43.75	396	54.10	188	34.62	106	46.09	53	43.80	
未記入		586	8.19	94	4.99	26	10.16	19	2.60	13	2.39	26	11.30	10	8.26	
訪問指導の希望（実人員）																
なし		6,844	95.68	1,797	95.48	232	90.63	718	98.09	529	97.42	207	90.00	111	91.74	
あり		22	0.31	10	0.53	0	0.00	3	0.41	6	1.10	1	0.43	0	0.00	
未記入		297	4.15	75	3.99	24	9.38	11	1.50	8	1.47	22	9.57	10	8.26	
入院等		5	0.07	5	0.27	0	0.00	2	0.27	2	0.37	1	0.43	0	0.00	
その他	2	0.03	0	0.00	0	0.00	0	0.00	0	0.00	0	0.00	0	0.00		
未記入	179	2.50	0	0.00	0	0.00	0	0.00	0	0.00	0	0.00	0	0.00		

資料：母子保健事業報告書（石川県少子化対策監室調べ）

(1-3) 産婦一般健康診査受診状況

表4 産婦一般健康診査受診状況 (医療機関委託) 1/2

(令和2年度)

		石川県		管内計		かほく市		白山市		野々市市		津幡町		内灘町		
		人	%	人	%	人	%	人	%	人	%	人	%	人	%	
受診者数		7,095	100.0	1,872	100.0	253	100.0	727	100.0	517	100.0	235	100.0	140	100.0	
受診時期	産後30日以下	1,684	※41.54	723	38.62	76	30.04	334	45.94	207	40.04	68	28.94	38	27.14	
	産後31～50日未満	2,361	※58.24	1,144	61.11	177	69.96	391	53.78	309	59.77	165	70.21	102	72.86	
	産後50日以降	6	※0.15	5	0.27	0	0.00	2	0.28	1	0.19	2	0.85	0	0.00	
	未記入	3	※0.07	0	0.00	0	0.00	0	0.00	0	0.00	0	0.00	0	0.00	
分娩の異常	異常なし	6,158	86.79	1,638	87.50	226	89.33	623	85.69	446	86.27	216	91.91	127	90.71	
	異常あり	905	12.76	229	12.23	26	10.28	101	13.89	70	13.54	19	8.09	13	9.29	
	未記入	32	0.45	5	0.27	1	0.40	3	0.41	1	0.19	0	0.00	0	0.00	
分娩様式	経膈分娩	5,429	76.52	1,410	75.32	189	74.70	548	75.38	398	76.98	171	72.77	104	74.29	
	帝王切開	1,642	23.14	457	24.41	64	25.30	179	24.62	114	22.05	64	27.23	36	25.71	
	未記入	24	0.34	5	0.27	0	0.00	0	0.00	5	0.97	0	0.00	0	0.00	
体重の増減 (妊娠前との比較)	5kg以上の減	68	※1.68	35	1.87	6	2.37	16	2.20	7	1.35	4	1.70	2	1.43	
	0～5kg未満の減	481	※11.86	230	12.29	30	11.86	87	11.97	71	13.73	27	11.49	15	10.71	
	0～5kg未満の増	2,170	※53.53	1,015	54.22	125	49.41	400	55.02	294	56.87	117	49.79	79	56.43	
	5～10kg未満の増	1,184	※29.21	526	28.10	78	30.83	199	27.37	134	25.92	79	33.62	36	25.71	
	10kg以上の増	129	※3.18	59	3.15	13	5.14	22	3.03	8	1.55	8	3.40	8	5.71	
	未記入	22	※0.54	7	0.37	1	0.40	3	0.41	3	0.58	0	0.00	0	0.00	
血圧 (mmHg)	大139以下 小89以下	6,906	97.34	1,811	96.74	245	96.84	698	96.01	503	97.29	228	97.02	137	97.86	
	大140～159 小90～99	163	2.30	54	2.88	8	3.16	26	3.58	12	2.32	5	2.13	3	2.14	
	大160以上 小100以上	19	0.27	7	0.37	0	0.00	3	0.41	2	0.39	2	0.85	0	0.00	
	未記入	7	0.10	0	0.00	0	0.00	0	0.00	0	0.00	0	0.00	0	0.00	
尿検査	蛋白	－ 土	6,903	97.29	1,829	97.70	250	98.81	705	96.97	506	97.87	230	97.87	138	98.57
		＋以上	181	2.55	41	2.19	3	1.19	21	2.89	10	1.93	5	2.13	2	1.43
		未記入	11	0.16	2	0.11	0	0.00	1	0.14	1	0.19	0	0.00	0	0.00
	糖	－以上	7,057	99.46	1,846	98.61	238	94.07	723	99.45	513	99.23	232	98.72	140	100.00
		土以上	26	0.37	23	1.23	15	5.93	2	0.28	4	0.77	2	0.85	0	0.00
		未記入	12	0.17	3	0.16	0	0.00	2	0.28	0	0.00	1	0.43	0	0.00
血色素 (g/dl)	10 未満	28	0.39	5	0.27	1	0.40	0	0.00	3	0.58	0	0.00	1	0.71	
	10.0～10.5 未満	47	0.66	12	0.64	1	0.40	5	0.69	5	0.97	1	0.43	0	0.00	
	10.5～11.0 未満	135	1.90	30	1.60	3	1.19	13	1.79	8	1.55	4	1.70	2	1.43	
	11.0～12.0 未満	1,250	17.62	302	16.13	36	14.23	122	16.78	74	14.31	44	18.72	26	18.57	
	12 以上	5,535	78.01	1,521	81.25	212	83.79	585	80.47	427	82.59	186	79.15	111	79.29	
	未記入	100	1.41	2	0.11	0	0.00	2	0.28	0	0.00	0	0.00	0	0.00	
浮腫	－	7,003	98.70	1,848	98.72	250	98.81	714	98.21	515	99.61	230	97.87	139	99.29	
	＋	24	0.34	7	0.37	0	0.00	2	0.28	1	0.19	4	1.70	0	0.00	
	未記入	68	0.96	17	0.91	3	1.19	11	1.51	1	0.19	1	0.43	1	0.71	
EPDS 実施 状況	未実施者	12	0.17	0	0.00	0	0.00	0	0.00	0	0.00	0	0.00	0	0.00	
	実施者	7,083	99.83	1,872	100.00	253	100.0	727	100.00	517	100.00	235	100.00	140	100.00	
	9点以上	649	9.15	167	8.92	23	9.09	69	9.49	45	8.70	14	5.96	16	11.43	

※金沢市を除いて算出

表4 産婦一般健康診査受診状況(医療機関委託) 2/2

(令和2年度)

		石川県		管内計		かほく市		白山市		野々市市		津幡町		内灘町		
		人	%	人	%	人	%	人	%	人	%	人	%	人	%	
判定	異常なし	6,676	94.09	1,763	94.18	244	96.44	664	91.33	491	94.97	227	96.60	137	97.86	
	異常あり	404	5.69	109	5.82	9	3.56	63	8.67	26	5.03	8	3.40	3	2.14	
	要経過観察	317	4.47	92	4.91	6	2.37	56	7.70	22	4.26	6	2.55	2	1.43	
	要精密検査	4	0.06	1	0.05	1	0.40	0	0.00	0	0.00	0	0.00	0	0.00	
	要治療(中)	83	1.17	16	0.85	2	0.79	7	0.96	4	0.77	2	0.85	1	0.71	
	未記入	15	0.21	0	0.00	0	0.00	0	0.00	0	0.00	0	0.00	0	0.00	
異常ありの疾患内訳 (延人員)	妊娠高血圧症候群	246	3.47	86	4.59	4	1.58	58	7.98	18	3.48	5	2.13	1	0.71	
	高血圧	48	0.68	16	0.85	2	0.79	9	1.24	3	0.58	2	0.85	0	0.00	
	蛋白尿	197	2.78	70	3.74	2	0.79	49	6.74	15	2.90	3	1.28	1	0.71	
	未記入	1	0.01	0	0.00	0	0.00	0	0.00	0	0.00	0	0.00	0	0.00	
	貧血	60	0.85	8	0.43	1	0.40	4	0.55	1	0.19	1	0.43	1	0.71	
	糖尿病	12	0.17	2	0.11	1	0.40	0	0.00	1	0.19	0	0.00	0	0.00	
	出血	39	0.55	10	0.53	2	0.79	1	0.14	4	0.77	2	0.85	1	0.71	
	子宮復古不全	36	0.51	10	0.53	2	0.79	1	0.14	4	0.77	2	0.85	1	0.71	
	その他	3	0.04	0	0.00	0	0.00	0	0.00	0	0.00	0	0.00	0	0.00	
	未記入	0	0.00	0	0.00	0	0.00	0	0.00	0	0.00	0	0.00	0	0.00	
	その他	78	1.10	10	0.53	2	0.79	5	0.69	3	0.58	0	0.00	0	0.00	
	未記入	5	0.07	1	0.05	0	0.00	0	0.00	1	0.19	0	0.00	0	0.00	
	市町への連絡事項 (延人員)	訪問指導の希望(実人員)														
なし		6,401	90.22	1,680	89.74	214	84.58	675	92.85	475	91.88	206	87.66	110	78.57	
あり		370	5.21	100	5.34	14	5.53	38	5.23	35	6.77	4	1.70	9	6.43	
未記入		324	4.57	92	4.91	25	9.88	14	1.93	7	1.35	25	10.64	21	15.00	
専門医療機関への紹介の有無(実人員)																
なし	6,761	95.29	1,772	94.66	227	89.72	713	98.07	509	98.45	207	88.09	116	82.86		
あり	11	0.16	4	0.21	0	0.00	0	0.00	0	0.00	2	0.85	2	1.43		
未記入	323	4.55	96	5.13	26	10.28	14	1.93	8	1.55	26	11.06	22	15.71		
入院等	2	0.03	0	0.00	0	0.00	0	0.00	0	0.00	0	0.00	0	0.00		
その他	6	0.08	1	0.05	0	0.00	1	0.14	0	0.00	0	0.00	0	0.00		
未記入	164	2.31	0	0.00	0	0.00	0	0.00	0	0.00	0	0.00	0	0.00		

資料：母子保健事業報告書(石川県少子化対策監室調べ)

(2) 乳児健康診査
 (2-1) 乳児一般健康診査受診状況 (医療機関委託分)

表5 乳児一般健康診査受診状況 (医療機関委託分) 第1回目 1/2

(令和2年度)

区 分		石川県		管内計		かほく市		白山市		野々市市		津幡町		内灘町		
		人	%	人	%	人	%	人	%	人	%	人	%	人	%	
受診者数		7,176	100.0	1,941	100.0	252	100.0	734	100.0	580	100.0	237	100.0	138	100.0	
受診時期	1か月未満	661	※15.93	280	14.43	16	6.35	131	17.85	110	18.97	18	7.59	5	3.62	
	1～2か月未満	3,435	※82.79	1,642	84.60	232	92.06	597	81.34	464	80.00	216	91.14	133	96.38	
	2～3か月未満	18	※0.43	14	0.72	2	0.79	3	0.41	6	1.03	3	1.27	0	0.00	
	3か月以上	32	※0.77	5	0.26	2	0.79	3	0.41	0	0.00	0	0.00	0	0.00	
	未記入	3	※0.07	0	0.00	0	0.00	0	0.00	0	0.00	0	0.00	0	0.00	
発達や育児の状況	親の目を時々じっと見る	見ない	181	※4.36	82	4.22	11	4.37	32	4.36	22	3.79	10	4.22	7	5.07
		時々見る	1,899	※45.77	872	44.93	96	38.10	329	44.82	277	47.76	111	46.84	59	42.75
		見る	1,969	※47.46	928	47.81	136	53.97	365	49.73	251	43.28	108	45.57	68	49.28
		未記入	100	※2.41	59	3.04	9	3.57	8	1.09	30	5.17	8	3.38	4	2.90
	大きな音に反応する	しない	41	※0.99	18	0.93	3	1.19	6	0.82	3	0.52	3	1.27	3	2.17
		時々する	616	※14.85	295	15.20	26	10.32	118	16.08	106	18.28	31	13.08	14	10.14
		する	3,411	※82.21	1,579	81.35	217	86.11	604	82.29	443	76.38	195	82.28	120	86.96
		未記入	81	※1.95	49	2.52	6	2.38	6	0.82	28	4.83	8	3.38	1	0.72
	首座り	座っていない	3,390	※81.71	1,558	80.27	197	78.17	608	82.83	468	80.69	184	77.64	101	73.19
		やや座っている	561	※13.52	281	14.48	37	14.68	111	15.12	67	11.55	38	16.03	28	20.29
		座っている	41	※0.99	17	0.88	1	0.40	3	0.41	6	1.03	6	2.53	1	0.72
		未記入	157	※3.78	85	4.38	17	6.75	12	1.63	39	6.72	9	3.80	8	5.80
	育児の心配・困りごとがある	はい	1,933	26.94	511	26.33	80	31.75	194	26.43	153	26.38	50	21.10	34	24.64
		いいえ	5,041	70.25	1,354	69.76	165	65.48	526	71.66	384	66.21	177	74.68	102	73.91
		未記入	202	2.81	76	3.92	7	2.78	14	1.91	43	7.41	10	4.22	2	1.45
育児の協力者がいる	はい	6,891	96.03	1,841	94.85	236	93.65	703	95.78	540	93.10	226	95.36	136	98.55	
	いいえ	176	2.45	48	2.47	12	4.76	22	3.00	7	1.21	5	2.11	2	1.45	
	未記入	109	1.52	52	2.68	4	1.59	9	1.23	33	5.69	6	2.53	0	0.00	
現在の栄養	母乳	2,975	41.46	901	46.42	104	41.27	384	52.32	254	43.79	97	40.93	62	44.93	
	混合	3,706	51.64	925	47.66	136	53.97	310	42.23	288	49.66	126	53.16	65	47.10	
	人工	379	5.28	91	4.69	8	3.17	34	4.63	27	4.66	12	5.06	10	7.25	
	未記入	116	1.62	24	1.24	4	1.59	6	0.82	11	1.90	2	0.84	1	0.72	
尿検査	蛋白	ー ±	7,061	98.40	1,865	96.08	250	99.21	726	98.91	516	88.97	235	99.16	138	100.00
		+以上	7	0.10	1	0.05	0	0.00	1	0.14	0	0.00	0	0.00	0	0.00
		未記入	108	1.51	75	3.86	2	0.79	7	0.95	64	11.03	2	0.84	0	0.00
	糖	ー	7,061	98.40	1,860	95.83	248	98.41	725	98.77	514	88.62	235	99.16	138	100.00
		±以上	7	0.10	5	0.26	1	0.40	2	0.27	2	0.34	0	0.00	0	0.00
		未記入	108	1.51	76	3.92	3	1.19	7	0.95	64	11.03	2	0.84	0	0.00
	潜血	ー ±	7,035	98.04	1,857	95.67	250	99.21	723	98.50	515	88.79	233	98.31	136	98.55
		+以上	24	0.33	5	0.26	0	0.00	3	0.41	1	0.17	1	0.42	0	0.00
		未記入	117	1.63	79	4.07	2	0.79	8	1.09	64	11.03	3	1.27	2	1.45
診察所見	なし	6,368	88.74	1,679	86.50	225	89.29	655	89.24	472	81.38	205	86.50	122	88.41	
	あり	750	10.45	220	11.33	27	10.71	79	10.76	66	11.38	32	13.50	16	11.59	
	未記入	58	0.81	42	2.16	0	0.00	0	0.00	42	7.24	0	0.00	0	0.00	
診察所見 身体面 内訳 (延人員)	身体発育上の所見		75	1.05	19	0.98	4	1.59	4	0.54	8	1.38	3	1.27	0	0.00
		体重増加不良	66	0.92	18	0.93	4	1.59	4	0.54	7	1.21	3	1.27	0	0.00
		その他	9	0.13	1	0.05	0	0.00	0	0.00	1	0.17	0	0.00	0	0.00
	皮膚		239	3.33	68	3.50	6	2.38	30	4.09	16	2.76	8	3.38	8	5.80
		湿疹	137	1.91	30	1.55	2	0.79	11	1.50	5	0.86	6	2.53	6	4.35
		その他	103	1.44	39	2.01	4	1.59	19	2.59	11	1.90	3	1.27	2	1.45
	循環器系		165	2.30	30	1.55	6	2.38	9	1.23	6	1.03	8	3.38	1	0.72
		心雑音	156	2.17	27	1.39	5	1.98	8	1.09	5	0.86	8	3.38	1	0.72
		その他	11	0.15	3	0.15	1	0.40	1	0.14	1	0.17	0	0.00	0	0.00

※金沢市を除いて算出

表5 乳児一般健康診査受診状況（医療機関委託分）第1回目 2/2

(令和2年度)

区分	石川県		管内計		かほく市		白山市		野々市市		津幡町		内灘町			
	人	%	人	%	人	%	人	%	人	%	人	%	人	%		
(続き) 診察 所見 身体面 内訳	呼吸器系	11	0.15	5	0.3	1	0.40	0	0.00	3	0.52	1	0.42	0	0.00	
	消化器系	68	0.95	12	0.62	2	0.79	2	0.27	8	1.38	0	0.00	0	0.00	
	そけいヘルニア	9	0.13	3	0.15	0	0.00	1	0.14	2	0.34	0	0.00	0	0.00	
	その他	59	0.82	9	0.46	2	0.79	1	0.14	6	1.03	0	0.00	0	0.00	
	眼	15	0.21	6	0.31	0	0.00	3	0.41	1	0.17	2	0.84	0	0.00	
	視力障害	0	0.00	0	0.00	0	0.00	0	0.00	0	0.00	0	0.00	0	0.00	
	斜視	0	0.00	0	0.00	0	0.00	0	0.00	0	0.00	0	0.00	0	0.00	
	その他	15	0.21	6	0.31	0	0.00	3	0.41	1	0.17	2	0.84	0	0.00	
	耳鼻咽喉	53	0.74	19	0.98	0	0.00	3	0.41	11	1.90	4	1.69	1	0.72	
	聴力障害	45	0.63	14	0.72	0	0.00	2	0.27	10	1.72	2	0.84	0	0.00	
	その他	8	0.11	5	0.26	0	0.00	1	0.14	1	0.17	2	0.84	1	0.72	
	腎・泌尿器系	46	0.64	14	0.72	3	1.19	6	0.82	4	0.69	1	0.42	0	0.00	
	停留嚢丸	13	0.18	4	0.21	0	0.00	1	0.14	3	0.52	0	0.00	0	0.00	
	その他	33	0.46	10	0.52	3	1.19	5	0.68	1	0.17	1	0.42	0	0.00	
	骨・関節系	20	0.28	7	0.36	1	0.40	2	0.27	2	0.34	2	0.84	0	0.00	
	股関節開排異常	9	0.13	2	0.10	0	0.00	1	0.14	1	0.17	0	0.00	0	0.00	
	その他	11	0.15	5	0.26	1	0.40	1	0.14	1	0.17	2	0.84	0	0.00	
	神経・筋	14	0.20	4	0.21	0	0.00	3	0.41	0	0.00	0	0.00	1	0.72	
	筋緊張異常	3	0.04	0	0.00	0	0.00	0	0.00	0	0.00	0	0.00	0	0.00	
	その他	11	0.15	4	0.21	0	0.00	3	0.41	0	0.00	0	0.00	1	0.72	
	代謝・内分泌	9	0.13	4	0.21	1	0.40	0	0.00	2	0.34	0	0.00	1	0.72	
	血液	29	0.40	13	0.67	2	0.79	2	0.27	2	0.34	7	2.95	0	0.00	
	貧血	25	0.35	11	0.57	1	0.40	2	0.27	2	0.34	6	2.53	0	0.00	
その他	4	0.06	2	0.10	1	0.40	0	0.00	0	0.00	1	0.42	0	0.00		
その他	82	1.14	40	2.06	2	0.79	18	2.45	14	2.41	2	0.84	4	2.90		
未記入	8	0.11	0	0.00	0	0.00	0	0.00	0	0.00	0	0.00	0	0.00		
精神 運動 発達・ 育児面 の問題	精神運動 発達の問題	なし	7,100	98.94	1,887	97.22	250	99.21	732	99.73	532	91.72	235	99.16	138	100.00
		あり	6	0.08	2	0.10	0	0.00	0	0.00	1	0.17	1	0.42	0	0.00
		未記入	70	0.98	52	2.68	2	0.79	2	0.27	47	8.10	1	0.42	0	0.00
	育児上の 問題	なし	7,088	98.77	1,882	96.96	249	98.81	730	99.46	532	91.72	233	98.31	138	100.00
		あり	8	0.11	5	0.26	0	0.00	1	0.14	1	0.17	3	1.27	0	0.00
		未記入	80	1.11	54	2.78	3	1.19	3	0.41	47	8.10	1	0.42	0	0.00
判定	異常なし	4,022	56.05	1,687	86.91	226	89.68	647	88.15	483	83.28	209	88.19	122	88.41	
	異常あり	3,104	43.26	216	11.13	26	10.32	87	11.85	59	10.17	28	11.81	16	11.59	
	要経過観察	376	5.24	113	5.82	17	6.75	54	7.36	21	3.62	12	5.06	9	6.52	
	要精密検査	186	2.59	50	2.58	4	1.59	15	2.04	22	3.79	8	3.38	1	0.72	
	要治療(中)	147	2.05	53	2.73	5	1.98	18	2.45	16	2.76	8	3.38	6	4.35	
未記入	50	0.70	38	1.96	0	0.00	0	0.00	38	6.55	0	0.00	0	0.00		
市町への 連絡事項	訪問指導の希望(実人員)															
	なし	6,976	97.21	1,832	94.38	243	96.43	720	98.09	507	87.41	230	97.05	132	95.65	
	あり	86	1.20	34	1.75	1	0.40	14	1.91	16	2.76	3	1.27	0	0.00	
	未記入	114	1.59	75	3.86	8	3.17	0	0.00	57	9.83	4	1.69	6	4.35	
その他	5	0.07	0	0.00	0	0.00	0	0.00	0	0.00	0	0.00	0	0.00		
(延人員)	未記入	7	0.10	0	0.00	0	0.00	0	0.00	0	0.00	0	0.00	0	0.00	

資料：母子保健事業報告書（石川県少子化対策監室調べ）

表6 乳児一般健康診査受診状況（医療機関委託分2回目） 1/2

(令和2年度)

区 分		石川県		管内計		かほく市		白山市		野々市市		津幡町		内灘町		
		人	%	人	%	人	%	人	%	人	%	人	%	人	%	
受診者数		6,863	100.0	1,867	100.0	262	100.0	728	100.0	528	100.0	201	100.0	148	100.0	
受診時期	9か月未満	1	※0.03	0	0.00	0	0.00	0	0.00	0	0.00	0	0.00	0	0.00	
	9～10か月未満	495	※13.49	218	11.68	86	32.82	6	0.82	0	0.00	61	30.35	65	43.92	
	10～11か月未満	1,058	※28.84	284	15.21	109	41.60	17	2.34	0	0.00	97	48.26	61	41.22	
	11～12か月未満	755	※20.58	336	18.00	67	25.57	87	11.95	118	22.35	42	20.90	22	14.86	
	その他	1,360	※37.07	1,029	55.12	0	0.00	618	84.89	410	77.65	1	0.50	0	0.00	
	未記入	0	※0.00	0	0.00	0	0.00	0	0.00	0	0.00	0	0.00	0	0.00	
発達や育児の状況	はいはいをする	できない	224	※6.11	100	5.36	33	12.60	26	3.57	14	2.65	16	7.96	11	7.43
		後ろに下がる	56	※1.53	25	1.34	5	1.91	3	0.41	6	1.14	7	3.48	4	2.70
		できる	3,369	※91.82	1,734	92.88	222	84.73	695	95.47	507	96.02	178	88.56	132	89.19
		未記入	20	※0.55	8	0.43	2	0.76	4	0.55	1	0.19	0	0.00	1	0.68
	つかまり立ちをする	できない	209	※5.70	93	4.98	26	9.92	27	3.71	12	2.27	18	8.96	10	6.76
		ややできる	139	※3.79	55	2.95	14	5.34	10	1.37	7	1.33	11	5.47	13	8.78
		できる	3,309	※90.19	1,715	91.86	221	84.35	689	94.64	508	96.21	172	85.57	125	84.46
		未記入	12	※0.33	4	0.21	1	0.38	2	0.27	1	0.19	0	0.00	0	0.00
	人見知りをする	しない	450	※12.26	240	12.85	27	10.31	87	11.95	71	13.45	33	16.42	22	14.86
		ややする	1,557	※42.44	795	42.58	119	45.42	305	41.90	224	42.42	95	47.26	52	35.14
		する	1,642	※44.75	824	44.13	116	44.27	331	45.47	230	43.56	73	36.32	74	50.00
		未記入	20	※0.55	8	0.43	0	0.00	5	0.69	3	0.57	0	0.00	0	0.00
	育児の心配・困りごとがある	はい	983	14.32	250	13.39	31	11.83	93	12.77	76	14.39	31	15.42	19	12.84
		いいえ	5,718	83.32	1,564	83.77	207	79.01	620	85.16	444	84.09	167	83.08	126	85.14
		未記入	162	2.36	53	2.84	24	9.16	15	2.06	8	1.52	3	1.49	3	2.03
	睡眠・食事時間	決まっている	3,380	※92.12	1,714	91.81	235	89.69	673	92.45	493	93.37	179	89.05	134	90.54
		決まっていない	258	※7.03	135	7.23	24	9.16	45	6.18	34	6.44	20	9.95	12	8.11
		未記入	31	※0.84	18	0.96	3	1.15	10	1.37	1	0.19	2	1.00	2	1.35
	就寝時間	決まっていない	172	※4.69	90	4.82	31	11.83	22	3.02	19	3.60	12	5.97	6	4.05
		22時より前	2,876	※78.39	1,445	77.40	176	67.18	602	82.69	416	78.79	148	73.63	103	69.59
		22時以降	621	※16.93	332	17.78	55	20.99	104	14.29	93	17.61	41	20.40	39	26.35
		未記入	0	※0.00	0	0.00	0	0.00	0	0.00	0	0.00	0	0.00	0	0.00
	離乳食の開始	なし	31	※0.84	22	1.18	22	8.40	0	0.00	0	0.00	0	0.00	0	0.00
		あり	3,416	※93.10	1,842	98.66	235	89.69	713	97.94	552	104.55	198	98.51	144	97.30
未記入		222	※6.05	33	1.77	5	1.91	15	2.06	6	1.14	3	1.49	4	2.70	
尿検査	蛋白	一 ±	6,176	89.99	1,683	90.14	224	85.50	690	94.78	493	93.37	141	70.15	135	91.22
		+以上	33	0.48	6	0.32	1	0.38	1	0.14	3	0.57	0	0.00	1	0.68
		未記入	654	9.53	178	9.53	37	14.12	37	5.08	32	6.06	60	29.85	12	8.11
	糖	一	6,204	90.40	1,686	90.31	225	85.88	689	94.64	495	93.75	141	70.15	136	91.89
		±以上	2	0.03	2	0.11	0	0.00	2	0.27	0	0.00	0	0.00	0	0.00
		未記入	657	9.57	179	9.59	37	14.12	37	5.08	33	6.25	60	29.85	12	8.11
	潜血	一 ±	6,102	88.91	1,678	89.88	225	85.88	687	94.37	489	92.61	141	70.15	136	91.89
		+以上	101	1.47	8	0.43	0	0.00	3	0.41	5	0.95	0	0.00	0	0.00
未記入		660	9.62	181	9.69	37	14.12	38	5.22	34	6.44	60	29.85	12	8.11	
診察所見	なし	6,374	92.87	1,754	93.95	258	98.47	671	92.17	497	94.13	189	94.03	139	93.92	
	あり	485	7.07	113	6.05	4	1.53	57	7.83	31	5.87	12	5.97	9	6.08	
	未記入	4	0.06	0	0.00	0	0.00	0	0.00	0	0.00	0	0.00	0	0.00	
診察所見 身体内訳 (延人員)	身体発育上の所見		144	2.10	39	2.09	0	0.00	21	2.88	14	2.65	2	1.00	2	1.35
		体重増加不良	116	1.69	34	1.82	0	0.00	16	2.20	14	2.65	2	1.00	2	1.35
		その他	28	0.41	5	0.27	0	0.00	5	0.69	0	0.00	0	0.00	0	0.00
	皮膚		125	1.82	14	0.75	1	0.38	5	0.69	4	0.76	3	1.49	1	0.68
		湿疹	99	1.44	10	0.54	1	0.38	3	0.41	3	0.57	3	1.49	0	0.00
		その他	26	0.38	4	0.21	0	0.00	2	0.27	1	0.19	0	0.00	1	0.68
	循環器系		42	0.61	12	0.64	1	0.38	2	0.27	2	0.38	2	1.00	5	3.38
		心雑音	34	0.50	12	0.64	1	0.38	2	0.27	2	0.38	2	1.00	5	3.38
その他		9	0.13	1	0.05	0	0.00	0	0.00	1	0.19	0	0.00	0	0.00	

※金沢市を除いて算出

表6 乳児一般健康診査受診状況（医療機関委託分2回目） 2/2

（令和2年度）

区分	石川県		管内計		かほく市		白山市		野々市市		津幡町		内灘町			
	人	%	人	%	人	%	人	%	人	%	人	%	人	%		
診察 所見 身体面 内訳	（続き）															
	呼吸器系	8	0.12	2	0.1	0	0.00	0	0.00	1	0.19	1	0.50	0	0.00	
	消化器系	23	0.34	1	0.05	0	0.00	1	0.14	0	0.00	0	0.00	0	0.00	
		そけいヘルニア	2	0.03	0	0.00	0	0.00	0	0.00	0	0.00	0	0.00	0	0.00
	その他	21	0.31	1	0.05	0	0.00	1	0.14	0	0.00	0	0.00	0	0.00	
	眼	15	0.22	4	0.21	0	0.00	2	0.27	0	0.00	2	1.00	0	0.00	
		視力障害	1	0.01	1	0.05	0	0.00	0	0.00	0	0.00	1	0.50	0	0.00
		斜視	9	0.13	2	0.11	0	0.00	0	0.00	0	0.00	2	1.00	0	0.00
		その他	6	0.09	2	0.11	0	0.00	2	0.27	0	0.00	0	0.00	0	0.00
	耳鼻咽喉	6	0.09	2	0.11	0	0.00	0	0.00	2	0.38	0	0.00	0	0.00	
		聴力障害	3	0.04	1	0.05	0	0.00	0	0.00	1	0.19	0	0.00	0	0.00
		その他	3	0.04	1	0.05	0	0.00	0	0.00	1	0.19	0	0.00	0	0.00
	腎・泌尿器系	53	0.77	15	0.80	0	0.00	8	1.10	6	1.14	1	0.50	0	0.00	
		停留嚢丸	34	0.50	7	0.37	0	0.00	5	0.69	2	0.38	0	0.00	0	0.00
		その他	19	0.28	8	0.43	0	0.00	3	0.41	4	0.76	1	0.50	0	0.00
	骨・関節系	12	0.17	3	0.16	0	0.00	3	0.41	0	0.00	0	0.00	0	0.00	
		股関節開排異常	3	0.04	1	0.05	0	0.00	1	0.14	0	0.00	0	0.00	0	0.00
		その他	9	0.13	2	0.11	0	0.00	2	0.27	0	0.00	0	0.00	0	0.00
	神経・筋	29	0.42	9	0.48	1	0.38	4	0.55	2	0.38	1	0.50	1	0.68	
		筋緊張異常	12	0.17	2	0.11	0	0.00	2	0.27	0	0.00	0	0.00	0	0.00
その他		17	0.25	7	0.37	1	0.38	2	0.27	2	0.38	1	0.50	1	0.68	
代謝・内分泌	2	0.03	2	0.11	1	0.38	1	0.14	0	0.00	0	0.00	0	0.00		
血液	38	0.55	13	0.70	2	0.76	10	1.37	1	0.19	0	0.00	0	0.00		
	貧血	36	0.52	12	0.64	1	0.38	10	1.37	1	0.19	0	0.00	0	0.00	
	その他	2	0.03	1	0.05	1	0.38	0	0.00	0	0.00	0	0.00	0	0.00	
その他	25	0.36	8	0.43	0	0.00	5	0.69	1	0.19	1	0.50	1	0.68		
（延人員）	未記入	20	0.29	17	0.91	17	6.49	0	0.00	0	0.00	0	0.00	0	0.00	
精神 運動 発達・ 育児面	精神運動 発達の問題	なし	6,753	98.40	1,835	98.29	260	99.24	715	98.21	518	98.11	196	97.51	146	98.65
		あり	87	1.27	24	1.29	2	0.76	8	1.10	9	1.70	3	1.49	2	1.35
		未記入	23	0.34	8	0.43	0	0.00	5	0.69	1	0.19	2	1.00	0	0.00
	育児上の 問題	なし	6,796	99.02	1,852	99.20	261	99.62	721	99.04	525	99.43	198	98.51	147	99.32
		あり	23	0.34	3	0.16	0	0.00	1	0.14	0	0.00	1	0.50	1	0.68
		未記入	44	0.64	12	0.64	1	0.38	6	0.82	3	0.57	2	1.00	0	0.00
判定	異常なし	6,275	91.43	1,736	92.98	258	98.47	671	92.17	479	90.72	190	94.53	138	93.24	
	異常あり	588	8.57	131	7.02	4	1.53	57	7.83	49	9.28	11	5.47	10	6.76	
		要経過観察	361	5.26	85	4.55	0	0.00	38	5.22	35	6.63	4	1.99	8	5.41
		要精密検査	53	0.77	18	0.96	0	0.00	9	1.24	6	1.14	2	1.00	1	0.68
		要治療(中)	174	2.54	28	1.50	4	1.53	10	1.37	8	1.52	5	2.49	1	0.68
未記入	0	0.00	0	0.00	0	0.00	0	0.00	0	0.00	0	0.00	0	0.00		
市町 への 連絡 事項	訪問指導の希望															
	なし	6,787	98.89	1,840	98.55	260	99.24	719	98.76	522	98.86	197	98.01	142	95.95	
		あり	42	0.61	15	0.80	1	0.38	5	0.69	5	0.95	2	1.00	2	1.35
		未記入	34	0.50	12	0.64	1	0.38	4	0.55	1	0.19	2	1.00	4	2.70
	その他	3	0.04	0	0.00	0	0.00	0	0.00	0	0.00	0	0.00	0	0.00	
未記入	11	0.16	0	0.00	0	0.00	0	0.00	0	0.00	0	0.00	0	0.00		

資料：母子保健事業報告書（石川県少子化対策監室調べ）

(2-2) 乳児一般健康診査（医療機関委託分）における精密診査

表7 医療機関委託乳児精密検査による診断内容 1/2

(令和2年度) (人)

		石川県	管内計	かほく市	白山市	野々市市	津幡町	内灘町
要精密検査対象者数		239	69	5	24	28	10	2
受診者数		70	56	4	22	26	2	2
異常の有無	異常なし	35	29	4	11	10	2	2
	異常あり	35	27	0	11	16	0	0
受診率(%)		29.3	81.2	80.0	91.7	92.9	20.0	100.0
異常発見数総計(延人員)		50	42	0	11	31	0	0
骨関節	臼蓋形成不全・疑い	0	0	0	0	0	0	0
	股関節脱臼・亜脱臼	0	0	0	0	0	0	0
	股関節開排制限	1	1	0	0	1	0	0
	内反足・外反足	0	0	0	0	0	0	0
	その他	1	0	0	0	0	0	0
	小計	2	1	0	0	1	0	0
循環器	心雑音	6	5	0	1	4	0	0
	先天性心疾患	3	1	0	1	0	0	0
	不整脈	0	0	0	0	0	0	0
	その他	0	0	0	0	0	0	0
	小計	9	6	0	2	4	0	0
呼吸器	喘息	0	1	0	0	1	0	0
	その他	0	0	0	0	0	0	0
	小計	0	1	0	0	1	0	0
消化器	そけいヘルニア	0	0	0	0	0	0	0
	その他	1	1	0	1	0	0	0
	小計	1	1	0	1	0	0	0
神経・筋	筋緊張異常	0	0	0	0	0	0	0
	中枢性協調障害	0	0	0	0	0	0	0
	脳性小児麻痺	0	0	0	0	0	0	0
	斜頸	0	0	0	0	0	0	0
	痙攣性疾患	0	0	0	0	0	0	0
	二分脊髄症	0	0	0	0	0	0	0
	その他	0	0	0	0	0	0	0
	小計	0	0	0	0	0	0	0
耳鼻咽喉	難聴・難聴疑い	9	9	0	1	8	0	0
	中耳炎	0	0	0	0	0	0	0
	その他	1	1	0	0	1	0	0
	小計	10	10	0	1	9	0	0

表7 医療機関委託乳児精密検査による診断内容 2/2

(令和2年度) (人)

		石川県	管内計	かほく市	白山市	野々市市	津幡町	内灘町
眼	遠視	0	0	0	0	0	0	0
	近視	0	0	0	0	0	0	0
	乱視	0	0	0	0	0	0	0
	眼位異常(斜視)	0	0	0	0	0	0	0
	眼位異常(斜位)	0	0	0	0	0	0	0
	眼振	0	0	0	0	0	0	0
	屈折異常	0	0	0	0	0	0	0
	眼瞼下垂	0	0	0	0	0	0	0
	睫毛、眼瞼内反、外反	0	0	0	0	0	0	0
	白内障	0	0	0	0	0	0	0
	鼻涙管閉塞	0	0	0	0	0	0	0
	その他	0	0	0	0	0	0	0
	小計	0	0	0	0	0	0	0
皮膚	湿疹	0	0	0	0	0	0	0
	アトピー性皮膚炎	0	0	0	0	0	0	0
	血管腫・母斑	4	3	0	1	2	0	0
	その他	2	2	0	1	1	0	0
	小計	6	5	0	2	3	0	0
腎・尿管性器	停留嚢丸	4	3	0	0	3	0	0
	陰嚢水腫	0	0	0	0	0	0	0
	包茎	0	0	0	0	0	0	0
	尿所見のみ	0	0	0	0	0	0	0
	腎疾患	0	0	0	0	0	0	0
	尿路感染症	3	3	0	0	3	0	0
	その他	2	1	0	0	1	0	0
	小計	9	7	0	0	7	0	0
血液	貧血	2	1	0	1	0	0	0
	その他	0	0	0	0	0	0	0
	小計	2	1	0	1	0	0	0
内分泌・代謝		0	0	0	0	0	0	0
染色体	ダウン症	0	0	0	0	0	0	0
	その他	0	0	0	0	0	0	0
	小計	0	0	0	0	0	0	0
外表奇形		4	3	0	0	3	0	0
その他		5	5	0	2	3	0	0
発達	運動発達遅滞	2	2	0	2	0	0	0
	精神発達遅滞	0	0	0	0	0	0	0
	その他	0	0	0	0	0	0	0
	小計	2	2	0	2	0	0	0

資料：母子保健事業報告書（石川県少子化対策監室調べ）

(2-3) 乳児健康診査受診方法（集団方式）

表8 乳児健康診査受診状況（集団方式） 1/2

（令和2年度）（人）

		石川県	管内計	かほく市	白山市	野々市市	津幡町	内灘町	
対	象 人 員 (実人数)	7,122	2,051	308	795	570	218	160	
受	診 人 員 (実人数)	7,022	2,028	305	786	570	209	158	
受	診 率 (%)	98.6	98.9	99.0	98.9	100.0	95.9	98.8	
栄養方法 (実人数)	母乳	3,832	1,172	167	500	310	112	83	
	混合	2,052	557	100	181	163	65	48	
	人工	1,133	298	38	104	97	32	27	
	未記入	5	1	0	1	0	0	0	
スクリーニング聴覚検査	受診者数	6,947	2,012	305	780	564	206	157	
	検査結果	両耳異常なし	6,887	1,996	298	779	557	205	157
		片耳要精検	29	8	1	1	5	1	0
		両耳要精検	13	3	1	0	2	0	0
		不明	18	5	5	0	0	0	0
疾病・発達状況 (延人員)	異常なし (実人数)	5,344	1,476	227	520	514	114	101	
	異常あり (実人数)	1,678	552	78	266	56	95	57	
	骨・関節及び骨格異常		165	71	6	30	7	23	5
		股関節開排異常 (再掲)	92	61	5	29	7	20	0
	循環器	117	33	7	14	5	5	2	
	呼吸器	9	2	1	1	0	0	0	
	消化器	151	41	2	28	4	5	2	
	神経・筋	49	21	1	10	2	6	2	
	耳鼻・咽喉	45	12	1	3	3	3	2	
	眼	58	9	1	5	1	1	1	
	皮膚	618	187	49	75	16	19	28	
	腎・泌尿器・性器	194	55	9	16	3	24	3	
	代謝・内分泌	41	3	0	2	0	0	1	
	血液	8	2	0	2	0	0	0	
	染色体	3	1	1	0	0	0	0	
	外表奇形	12	5	0	2	3	0	0	
	低身長	19	2	1	0	0	0	1	
	発達		132	35	0	14	10	5	6
		運動・精神発達 (再掲)	84	31	0	13	7	5	6
	その他	289	143	11	97	7	18	10	

表8 乳児健康診査受診状況（集団方式） 2/2

（令和2年度）（人）

		石川県	管内計	かほく市	白山市	野々市市	津幡町	内灘町	
総合判定 (実人数)	異常なし	5,318	1,503	253	520	514	114	102	
	異常あり	1,704	525	52	266	56	95	56	
	異常ありの内訳	要指導	445	46	0	27	0	13	6
		要観察	459	168	23	90	10	33	12
		要精検	225	109	5	58	15	22	9
		要医療	53	20	0	9	7	4	0
		管理中	522	182	24	82	24	23	29
育児支援の要否 (延人員)	支援不要	6,398	1,855	273	690	561	189	142	
	要支援	624	173	32	96	9	20	16	
	※1 要支援の内訳	① 強い育児不安、育児疲れ、孤立	366	91	17	57	3	9	5
		② 虐待・虐待疑い	17	8	2	6	0	0	0
		③ 不適切な育児行動（マルトリートメント）	33	4	0	3	0	1	0
		④ 若年の親	9	2	1	0	0	0	1
		⑤ ひとり親	19	2	1	1	0	0	0
		⑥ 外国人の母親	23	7	6	0	0	0	1
		⑦ 親の疾患・性格・薬物	101	43	6	22	2	7	6
		⑧ 経済・生活状況の不安定さ	28	4	0	2	2	0	0
		⑨ DV・家族の問題	38	20	2	12	2	3	1
		⑩ 児の疾病や障害	30	6	3	1	0	0	2
⑪ その他		39	11	5	6	0	0	0	

※令和2年5月末現在

資料：母子保健事業報告書（石川県少子化対策監室調べ）

※1 要支援の内訳の詳細

- ① 主訴が多い。不安感が強い。疲労感が強い。育児ストレスが強い。親族・近隣友人からの孤立。
- ② 虐待歴あり。兄弟への虐待歴あり。関係機関からの事前情報あり。
- ③ 育児能力の問題。子供とのかかわりが少ない。偏った育児信念。体罰の肯定。育児知識の不足。発達に理解がない。事故防止不足。予防接種を受けさせていない。
- ④ 若年の親（10代の親）であって、支援が必要とされる人。
- ⑤ ひとり親であって、支援が必要とされる人。
- ⑥ 外国人の親であって、支援が必要とされる人。
- ⑦ 精神疾患、薬物・アルコール問題、脅迫的、うつ的、性格の問題、知的障害、成育歴の問題
- ⑧ 経済不安、無職、不安定な就労（転職の繰り返し、パート）、家事能力が低い、劣悪な生活環境

(2-5)乳児健康診査（集団方式）による精密検査

表10 乳児健康診査（集団方式）による精密検査診断内容 1/2

（令和2年度）（人）

	石川県	管内計	かほく市	白山市	野々市市	津幡町	内灘町	
要精密検査延対象数	233	113	5	60	16	23	9	
受診者数	221	107	5	58	12	23	9	
異常の有無	異常なし	119	60	0	31	6	19	4
	異常あり	102	47	5	27	6	4	5
受診率（％）	94.8	94.7	100.0	96.7	75.0	100.0	100.0	
異常発見数総計（延人員）	111	49	5	27	8	4	5	
骨関節	臼蓋形成不全・疑い	27	4	0	1	2	1	0
	股関節脱臼・亜脱臼	2	1	0	0	0	1	0
	股関節開排制限	7	4	4	0	0	0	0
	内反足・外反足	0	0	0	0	0	0	0
	その他	6	1	0	0	0	0	1
	小計	42	10	4	1	2	2	1
循環器	心雑音	1	1	1	0	0	0	0
	先天性心疾患	0	0	0	0	0	0	0
	不整脈	0	0	0	0	0	0	0
	その他	0	0	0	0	0	0	0
	小計	1	1	1	0	0	0	0
呼吸器	喘息	0	0	0	0	0	0	0
	その他	0	0	0	0	0	0	0
	小計	0	0	0	0	0	0	0
消化器	そけいヘルニア	1	0	0	0	0	0	0
	その他	10	10	0	9	1	0	0
	小計	11	10	0	9	1	0	0
神経・筋	筋緊張異常	2	2	0	1	1	0	0
	中枢性協調障害	0	0	0	0	0	0	0
	脳性小児麻痺	0	0	0	0	0	0	0
	斜頸	1	0	0	0	0	0	0
	痙攣性疾患	0	0	0	0	0	0	0
	二分脊髄症	0	0	0	0	0	0	0
	その他	2	1	0	1	0	0	0
	小計	5	3	0	2	1	0	0
耳鼻咽喉	難聴・難聴疑い	1	0	0	0	0	0	0
	中耳炎	0	0	0	0	0	0	0
	その他	1	1	0	1	0	0	0
	小計	2	1	0	1	0	0	0

表10 乳児健康診査（集団方式）による精密検査診断内容 2/2

（令和2年度）（人）

		石川県	管内計	かほく市	白山市	野々市市	津幡町	内灘町
眼	遠視	0	0	0	0	0	0	0
	近視	0	0	0	0	0	0	0
	乱視	0	0	0	0	0	0	0
	眼位異常（斜視）	3	2	0	2	0	0	0
	眼位異常（斜位）	0	0	0	0	0	0	0
	眼振	0	0	0	0	0	0	0
	屈折異常	0	0	0	0	0	0	0
	眼瞼下垂	0	0	0	0	0	0	0
	睫毛、眼瞼内反、外反	0	0	0	0	0	0	0
	白内障	0	0	0	0	0	0	0
	鼻涙管閉塞	1	0	0	0	0	0	0
	その他	5	0	0	0	0	0	0
	小計	9	2	0	2	0	0	0
皮膚	湿疹	1	0	0	0	0	0	0
	アトピー性皮膚炎	1	1	0	1	0	0	0
	血管腫・母斑	15	10	0	9	0	0	1
	その他	0	0	0	0	0	0	0
	小計	17	11	0	10	0	0	1
腎泌尿器 ：器	停留睪丸	5	1	0	1	0	0	0
	陰嚢水腫	0	0	0	0	0	0	0
	包茎	1	1	0	1	0	0	0
	尿所見のみ	0	0	0	0	0	0	0
	腎疾患	0	0	0	0	0	0	0
	尿路感染症	0	0	0	0	0	0	0
	その他	4	0	0	0	0	0	0
	小計	10	2	0	2	0	0	0
血液	貧血	0	0	0	0	0	0	0
	その他	0	0	0	0	0	0	0
	小計	0	0	0	0	0	0	0
内分泌・代謝		0	0	0	0	0	0	0
染色体	ダウン症	0	0	0	0	0	0	0
	その他	0	0	0	0	0	0	0
	小計	0	0	0	0	0	0	0
外表奇形		1	1	0	0	0	0	1
その他		7	3	0	0	0	2	1
発達	運動発達遅滞	6	5	0	0	4	0	1
	精神発達遅滞	0	0	0	0	0	0	0
	その他	0	0	0	0	0	0	0
	小計	6	5	0	0	4	0	1

※令和2年5月末現在

資料：母子保健事業報告書（石川県少子化対策監室調べ）

(2-6) 乳児健康診査受診率の推移

表11 乳児健康診査受診率

(%)

	平成27年度	平成28年度	平成29年度	平成30年度	令和元年度	令和2年度
石川県	98.7	99.0	98.7	99.0	98.5	98.6
管内	98.9	99.0	98.9	99.3	98.6	98.9
かほく市	99.6	99.2	98.6	99.7	99.0	99.0
白山市	99.3	99.3	99.0	98.8	97.6	98.9
野々市市	99.0	99.5	99.8	99.7	99.8	100.0
津幡町	98.0	97.8	97.8	99.2	98.7	95.9
内灘町	97.5	96.7	97.3	99.5	98.6	98.8

資料：石川県健康福祉部「母子保健の主要指標」

図1 乳児健康診査受診率

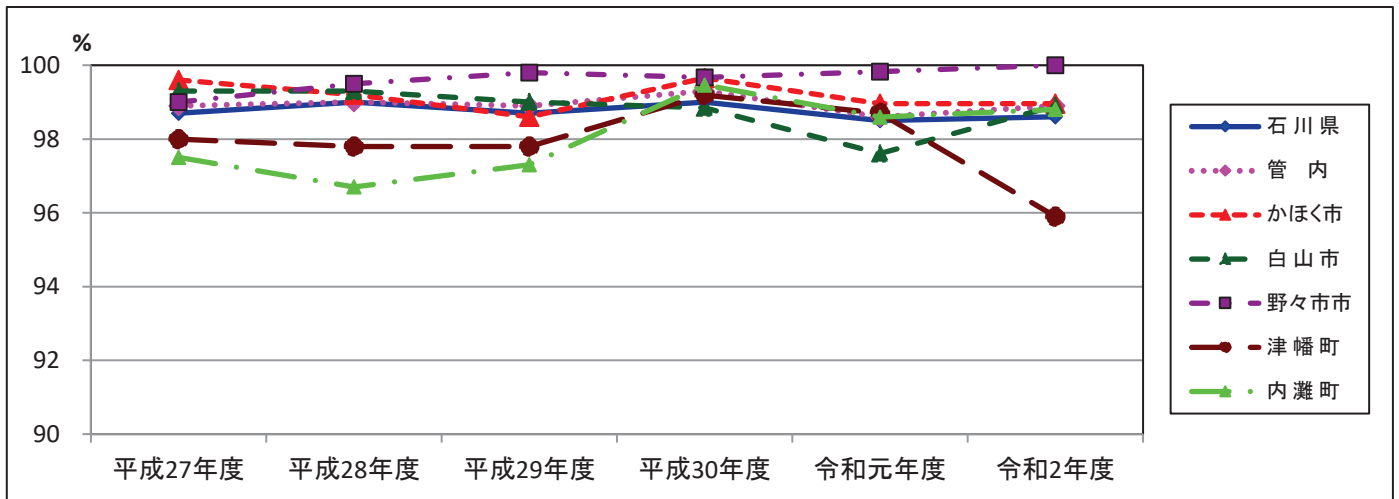

(2-7) 乳児精密検査受診率の推移

表12 乳児精密検査受診率

(%)

	平成27年度	平成28年度	平成29年度	平成30年度	令和元年度	令和2年度
石川県	95.5	93.9	92.2	94.9	95.8	94.8
管内	100.0	95.1	90.6	96.9	93.8	94.7
かほく市	100.0	100.0	87.5	100.0	90.9	100.0
白山市	100.0	94.2	91.4	97.6	94.7	96.7
野々市市	100.0	100.0	88.2	100.0	94.4	75.0
津幡町	100.0	100.0	89.5	100.0	91.3	100.0
内灘町	100.0	75.0	90.0	81.8	100.0	100.0

資料：石川県健康福祉部「母子保健の主要指標」

図2 乳児精密検査受診率

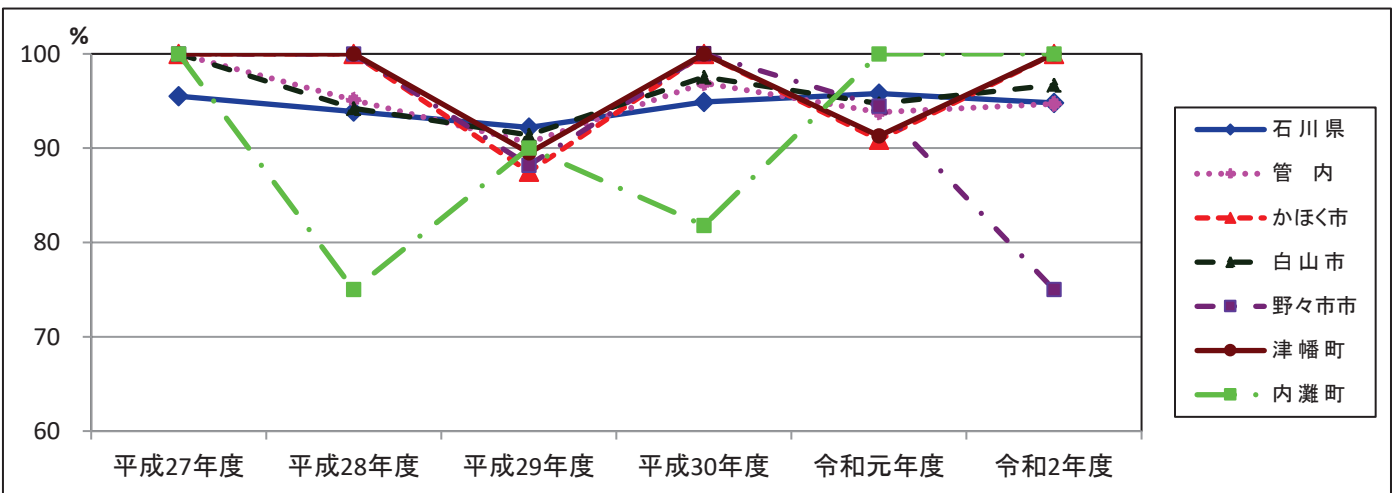

(3) 1歳6ヶ月児健康診査
 (3-1) 1歳6ヶ月児健康診査受診状況

表13 1歳6ヶ月児健康診査受診状況 1/2

(令和2年度) (人)

				石川県	管内計	かほく市	白山市	野々市市	津幡町	内灘町			
対	象	人	員 <small>(実人数)</small>	8,530	2,340	365	937	560	289	189			
受	診	人	員 <small>(実人数)</small>	8,418	2,316	363	930	557	279	187			
受診率 (%)				98.7	99.0	99.5	99.3	99.5	96.5	98.9			
幼児の生活習慣	朝食の摂取状況	いつも食べている		※4,553	2,163	347	865	515	259	177			
		食べていない時がある		※246	140	14	59	39	18	10			
		食べていない		※15	9	2	4	2	1	0			
		その他		※3	1	0	0	0	1	0			
		未記入・不明		※8	3	0	2	1	0	0			
	就寝時間	22時より前		※4,154	2,011	312	824	481	240	154			
		22時より前時以降		※636	300	50	105	74	38	33			
		未記入・不明		※35	5	1	1	2	1	0			
	起床時間	8時より前		※4,527	2,155	331	866	519	259	180			
		8時以降		※284	159	32	63	38	19	7			
		未記入・不明		※14	2	0	1	0	1	0			
	テレビ・ビデオの視聴時間	2時間未満		※3,273	1,443	151	651	357	177	107			
		2時間以上		※1,343	718	79	260	198	102	79			
未記入・不明		※209	155	133	19	2	0	1					
身長発育	カウプ指数	3パーセンタイル以下		172	41	3	19	7	12	0			
		3～97パーセンタイル未満		7,900	2,153	343	878	513	258	161			
		97パーセンタイル以上		343	121	17	32	37	9	26			
		未計測		3	1	0	1	0	0	0			
疾病・発達状況	疾病・発達の有所見の内訳	疾病	異常なし		<small>(実人数)</small> 6,852	1,893	296	748	528	209	112		
			異常あり		<small>(実人数)</small> 1,566	423	67	182	29	70	75		
		異常ありの内訳	(再掲)	骨・関節		106	39	2	24	5	3	5	
				循環器		117	42	3	18	4	5	12	
				呼吸器		23	11	5	0	2	0	4	
				消化器		76	27	0	15	3	2	7	
				神経・筋		41	9	4	4	0	0	1	
				耳鼻・咽喉		61	8	1	4	0	1	2	
				眼		90	37	6	25	2	1	3	
				皮膚		345	88	22	29	6	16	15	
				腎・泌尿器・性器		266	77	14	29	4	23	7	
				代謝・内分泌		33	8	2	0	0	0	6	
				血液		17	2	0	1	0	0	1	
				染色体		13	4	1	3	0	0	0	
	外表奇形		11	3	0	3	0	0	0				
	低身長		142	21	5	10	1	0	5				
	その他		387	109	15	45	2	25	22				
	発達	(再掲)	異常なし		<small>(実人数)</small> 7,143	2,016	356	714	541	241	164		
			異常あり		<small>(実人数)</small> 1,275	300	7	216	16	38	23		
			異常ありの内訳	(再掲)	運動発達の問題		136	23	3	10	6	3	1
					言語発達の問題		1,031	237	7	175	9	32	14
					精神発達の問題		146	42	3	30	1	2	6
					社会性発達の問題		128	63	0	52	0	5	6
多動傾向中心の発達障害						107	54	0	49	0	1	4	
自閉傾向中心の発達障害				19	12	0	5	0	5	2			
その他		69	22	0	21	0	0	1					

※金沢市を除く

表13 1歳6ヶ月児健診受診状況 2/2

(令和2年度) (人)

		石川県	管内計	かほく市	白山市	野々市市	津幡町	内灘町	
総合判定	異常なし	(実人数) 5,786	1,641	261	577	517	188	98	
	異常あり	(実人数) 2,632	675	102	353	40	91	89	
	異常ありの内訳 (実人数)	要指導	373	34	0	22	0	9	3
		要観察	1,446	311	0	219	13	55	24
		要精検	202	82	5	42	13	4	18
		要医療	51	6	0	4	0	2	0
管理中		485	167	22	66	14	21	44	
育児支援の要否 (延人員)	支援不要	(実人数) 7,949	2,143	334	820	551	263	175	
	要支援	(実人数) 469	173	29	110	6	16	12	
	要支援の内訳※1	① 強い育児不安、育児疲れ、孤立	205	77	11	55	4	3	4
		② 虐待・虐待疑い	21	10	1	6	0	0	3
		③ 不適切な育児行動(マルトリートメント)	39	16	1	11	0	0	4
		④ 若年の親	6	0	0	0	0	0	0
		⑤ ひとり親	31	7	1	2	1	2	1
		⑥ 外国人の母親	12	6	4	2	0	0	0
		⑦ 親の疾患・性格、薬物	119	46	5	31	0	8	2
		⑧ 経済・生活状況の不安定さ	17	5	1	4	0	0	0
		⑨ DV・家族の問題	38	14	1	8	1	3	1
⑩ 児の疾病や障害	18	5	2	3	0	0	0		
⑪ その他	24	20	7	13	0	0	0		

※令和2年5月末現在

資料：母子保健事業報告書（石川県少子化対策監室調べ）

※1 要支援の内訳の詳細

- ① 主訴が多い。不安感が強い。疲労感が強い。育児ストレスが強い。親族・近隣友人からの孤立。
- ② 虐待歴あり。兄弟への虐待歴あり。関係機関からの事前情報あり。
- ③ 育児能力の問題。子供とのかかわりが少ない。偏った育児信念。体罰の肯定。育児知識の不足。発達に理解がない。事故防止不足。予防接種を受けさせていない。
- ④ 若年の親（10代の親）であって、支援が必要とされる人。
- ⑤ ひとり親であって、支援が必要とされる人。
- ⑥ 外国人の親であって、支援が必要とされる人。
- ⑦ 精神疾患、薬物・アルコール問題、脅迫的、うつ的、性格の問題、知的障害、成育歴の問題
- ⑧ 経済不安、無職、不安定な就労（転職の繰り返し、パート）、家事能力が低い、劣悪な生活環境

(3-2) 1歳6ヶ月児健康診査未受診者の状況把握

未受診者数	未受診者の対応状況							未受診者把握率 b+c+e/a %	区分	把握方法(延人員)										未受診理由(延人員)						支援の要否								
	次年度受診済み		未受診者で現認できた者		未受診者で現認できなかった者					内訳	①児の現認方法				②児の状況把握のための連絡方法						児の理由			保護者の理由			支援不要 実人員 f	要支援 実人員 g	主な支援理由 (延人員)					
	実人員 a	b	c	d	e	f	g				家庭訪問	保育所訪問	来所・教室・その他の健診等	その他	家庭訪問	保育所訪問	来所・教室・その他の健診等	保護者への電話連絡	関係機関からの情報収集	未受診者連絡票等	その他	入院・施設入所中	医療機関管理中	保育所入所	その他	転出			実際には住んでいない	仕事が終わらない	その他	児への支援	保護者への支援	その他
	実人員 a	b	c	d	e	f	g				家庭訪問	保育所訪問	来所・教室・その他の健診等	その他	家庭訪問	保育所訪問	来所・教室・その他の健診等	保護者への電話連絡	関係機関からの情報収集	未受診者連絡票等	その他	入院・施設入所中	医療機関管理中	保育所入所	その他	転出			実際には住んでいない	仕事が終わらない	その他	児への支援	保護者への支援	その他
石川県	112	29	46	37	36	1	0	99.1	e	23	11	12	6							1	11	3	6	2	1	9	22	21	25	12	14	3		
									f					2	2	0	23	7	1	3	0	3	2	4	2	13	5	12	28	8	2	5	1	
管内計	24	16	5	3	3	0	0	100.0	c	3	0	2	0							0	1	1	1	0	0	2	1	2	3	2	3	0		
									e					0	0	0	0	2	0	1	0	1	1	1	0	1	1	0	2	1	0	1	0	
									f					0	0	0	0	0	0	0	0	0	0	0	0	0	0	0	0	0	0	0	0	
かほく市	2	2	0	0	0	0	0	100.0	c	0	0	0	0							0	0	0	0	0	0	0	0	0	0	0	0	0	0	
									e					0	0	0	0	0	0	0	0	0	0	0	0	0	0	0	0	0	0	0	0	0
									f					0	0	0	0	0	0	0	0	0	0	0	0	0	0	0	0	0	0	0	0	0
白山市	7	5	1	1	1	0	0	100.0	e	0	0	1	0							0	0	0	1	0	0	0	0	0	1	1	1	1	0	
									e					0	0	0	0	1	0	0	0	0	0	0	0	1	0	0	1	0	1	0	1	0
									f					0	0	0	0	0	0	0	0	0	0	0	0	0	0	0	0	0	0	0	0	0
野々市市	3	0	2	1	1	0	0	100.0	c	1	0	1	0							0	0	0	0	0	0	2	0	2	0	0	0	0		
									e					0	0	0	0	1	0	0	1	1	0	0	0	0	0	1	0	0	0	0	0	
									f					0	0	0	0	0	0	0	0	0	0	0	0	0	0	0	0	0	0	0	0	0
津幡町	10	9	1	0	0	0	0	100.0	c	1	0	0	0							0	0	1	0	0	0	0	0	1	0	0	1	0	1	0
									e					0	0	0	0	0	0	0	0	0	0	0	0	0	0	0	0	0	0	0	0	0
									f					0	0	0	0	0	0	0	0	0	0	0	0	0	0	0	0	0	0	0	0	0
内灘町	2	0	1	1	1	0	0	100.0	c	1	0	0	0							0	1	0	0	0	0	0	1	0	1	1	1	1	0	
									e					0	0	0	0	0	0	1	0	0	0	1	0	1	0	1	0	0	0	0	0	
									f					0	0	0	0	0	0	0	0	0	0	0	0	0	0	0	0	0	0	0	0	0

資料：母子保健事業報告書（石川県少子化対策監室調べ）

(3-3) 1歳6ヶ月児精密検査

表15 1歳6ヶ月児精密検査による診断内容 1/2

(令和2年度) (人)

		石川県	管内計	かほく市	白山市	野々市市	津幡町	内灘町
要 精 密 検 査 対 象 者 数		217	89	6	45	15	5	18
受 診 者 数		183	80	6	39	14	5	16
異常の有無	異 常 な し	50	28	1	14	3	2	8
	異 常 あ り	133	52	5	25	11	3	8
受 診 率 (%)		84.3	89.9	100.0	86.7	93.3	100.0	88.9
異常発見件数 総計 (延 人 員)		147	55	7	25	11	4	8
骨 関 節	白 蓋 形 成 不 全 ・ 疑 い	0	0	0	0	0	0	0
	股 関 節 脱 臼 ・ 亜 脱 臼	0	0	0	0	0	0	0
	股 関 節 開 排 制 限	0	0	0	0	0	0	0
	内 反 足 ・ 外 反 足	7	3	1	0	2	0	0
	○ 脚 ・ X 脚	12	3	0	1	2	0	0
	ば ち 指	0	0	0	0	0	0	0
	下 腿 内 捻	1	0	0	0	0	0	0
	内 旋 筋 拘 縮	1	0	0	0	0	0	0
	そ の 他	12	8	0	5	0	1	2
小 計		33	14	1	6	4	1	2
循 環 器	心 雑 音	6	0	0	0	0	0	0
	先 天 性 心 疾 患	0	0	0	0	0	0	0
	不 整 脈	1	0	0	0	0	0	0
	そ の 他	0	0	0	0	0	0	0
	小 計		7	0	0	0	0	0
呼 吸 器	喘 息	0	0	0	0	0	0	0
	そ の 他	0	0	0	0	0	0	0
	小 計		0	0	0	0	0	0
消 化 器	そ け い へ ル ニ ア	1	1	1	0	0	0	0
	臍 へ ル ニ ア	9	4	0	4	0	0	0
	そ の 他	1	1	0	1	0	0	0
	小 計		11	6	1	5	0	0
神 経 ・ 筋	筋 緊 張 異 常	0	0	0	0	0	0	0
	中 枢 性 協 調 障 害	0	0	0	0	0	0	0
	脳 性 小 児 麻 痺	0	0	0	0	0	0	0
	斜 頸	0	0	0	0	0	0	0
	痙 攣 性 疾 患	0	0	0	0	0	0	0
	二 分 脊 髄 症	0	0	0	0	0	0	0
	そ の 他	1	0	0	0	0	0	0
	小 計		1	0	0	0	0	0
耳 鼻 咽 喉	難 聴 ・ 難 聴 疑 い	1	0	0	0	0	0	0
	中 耳 炎	0	0	0	0	0	0	0
	外 耳 炎	0	0	0	0	0	0	0
	耳 管 狭 窄 症	0	0	0	0	0	0	0
	副 鼻 腔 炎	0	0	0	0	0	0	0
	ア デ ノ イ ド	0	0	0	0	0	0	0
	扁 桃 肥 大	0	0	0	0	0	0	0
	舌 小 帯 短 縮 症	1	0	0	0	0	0	0
	そ の 他	0	0	0	0	0	0	0
小 計		2	0	0	0	0	0	0

表15 1歳6ヶ月児精密検査による診断内容 2/2

(令和2年度) (人)

		石川県	管内計	かほく市	白山市	野々市市	津幡町	内灘町
眼	遠視	2	1	1	0	0	0	0
	近視	0	0	0	0	0	0	0
	弱視	0	0	0	0	0	0	0
	乱視	4	1	1	0	0	0	0
	眼位異常(斜視)	11	4	1	3	0	0	0
	眼位異常(斜位)	1	0	0	0	0	0	0
	眼振	0	0	0	0	0	0	0
	屈折異常	0	0	0	0	0	0	0
	眼瞼下垂	0	0	0	0	0	0	0
	過斜筋過動症	2	0	0	0	0	0	0
	調整緊張	0	0	0	0	0	0	0
	角膜炎	0	0	0	0	0	0	0
	結膜炎	0	0	0	0	0	0	0
	睫毛、眼瞼内反、外反	1	1	0	1	0	0	0
	白内障	0	0	0	0	0	0	0
	判定保留	0	0	0	0	0	0	0
	鼻涙管閉塞	0	0	0	0	0	0	0
	その他	2	2	0	2	0	0	0
小計		23	9	3	6	0	0	0
皮膚	湿疹	0	0	0	0	0	0	0
	アトピー性皮膚炎	0	0	0	0	0	0	0
	血管腫・母斑	4	2	0	0	1	0	1
	その他	7	0	0	0	0	0	0
小計		11	2	0	0	1	0	1
腎泌尿器性	停留嚢丸	9	2	0	0	1	0	1
	陰嚢水腫	2	0	0	0	0	0	0
	包茎	2	1	0	0	0	1	0
	移動性嚢丸	5	3	0	1	1	0	1
	精索水腫	2	0	0	0	0	0	0
	尿所見のみ	2	0	0	0	0	0	0
	腎疾患	0	0	0	0	0	0	0
	尿路感染症	1	0	0	0	0	0	0
	その他	4	5	0	3	1	0	1
小計		27	11	0	4	3	1	3
血液	貧血	0	0	0	0	0	0	0
	その他	1	0	0	0	0	0	0
	小計		1	0	0	0	0	0
内分泌・代謝		5	2	1	1	0	0	0
染色体	ダウン症	0	0	0	0	0	0	0
	その他	0	0	0	0	0	0	0
	小計		0	0	0	0	0	0
外表奇形		1	1	1	0	0	0	0
その他		10	1	0	1	0	0	0
発達	運動発達遅滞	4	3	0	1	1	1	0
	言語発達遅滞	7	4	0	1	1	1	1
	精神発達遅滞	1	1	0	0	1	0	0
	社会性発達の障害	2	0	0	0	0	0	0
	多動傾向中心の発達障害	0	0	0	0	0	0	0
	自閉傾向中心の発達障害	2	0	0	0	0	0	0
	その他	1	1	0	0	0	0	1
小計		15	9	0	2	3	2	2

※令和2年5月末現在

資料：母子保健事業報告書（石川県少子化対策監室調べ）

(3-4) 1歳6ヶ月児健康診査受診率の推移

表16 1歳6ヶ月児健康診査受診率

(%)

	平成27年度	平成28年度	平成29年度	平成30年度	令和元年度	令和2年度
石川県	97.8	98.2	98.3	98.1	98.1	98.7
管内	97.5	98.7	97.9	98.0	97.8	99.0
かほく市	95.0	97.9	96.9	97.7	98.5	99.5
白山市	98.1	98.5	98.0	97.5	96.7	99.3
野々市市	97.5	98.7	98.7	99.3	99.3	99.5
津幡町	97.5	99.4	97.7	97.6	97.4	96.5
内灘町	97.5	99.1	96.1	97.4	97.9	98.9

資料：石川県健康福祉部「母子保健の主要指標」

図3 1歳6ヶ月児健康診査受診率

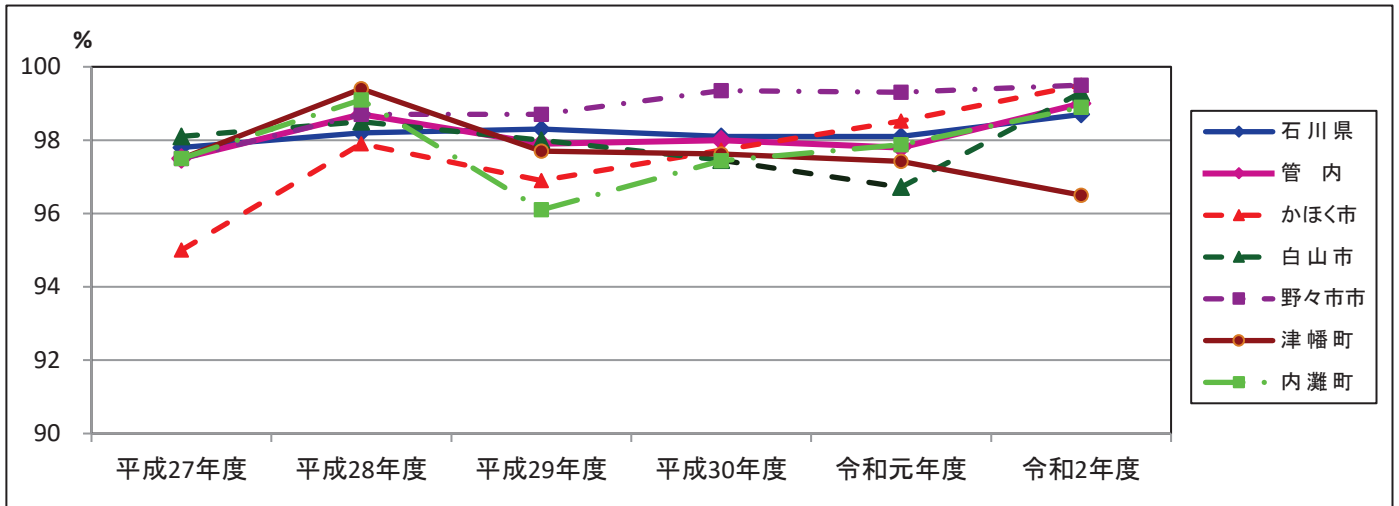

(3-5) 1歳6ヶ月児精密検査受診率の推移

表17 1歳6ヶ月児精密検査受診率の推移

(%)

	平成27年度	平成28年度	平成29年度	平成30年度	令和元年度	令和2年度
石川県	77.6	84.7	85.9	85.8	90.2	84.3
管内	91.4	86.3	85.3	91.6	91.7	89.9
かほく市	89.5	100.0	100.0	100.0	100.0	100.0
白山市	90.3	83.0	83.3	88.5	93.8	86.7
野々市市	92.3	87.5	75.0	85.7	80.0	93.3
津幡町	100.0	80.0	100.0	100.0	100.0	100.0
内灘町	92.9	94.1	90.5	100.0	86.7	88.9

資料：母子保健事業報告書（石川県少子化対策監室調べ）

図4 1歳6ヶ月児精密検査受診率

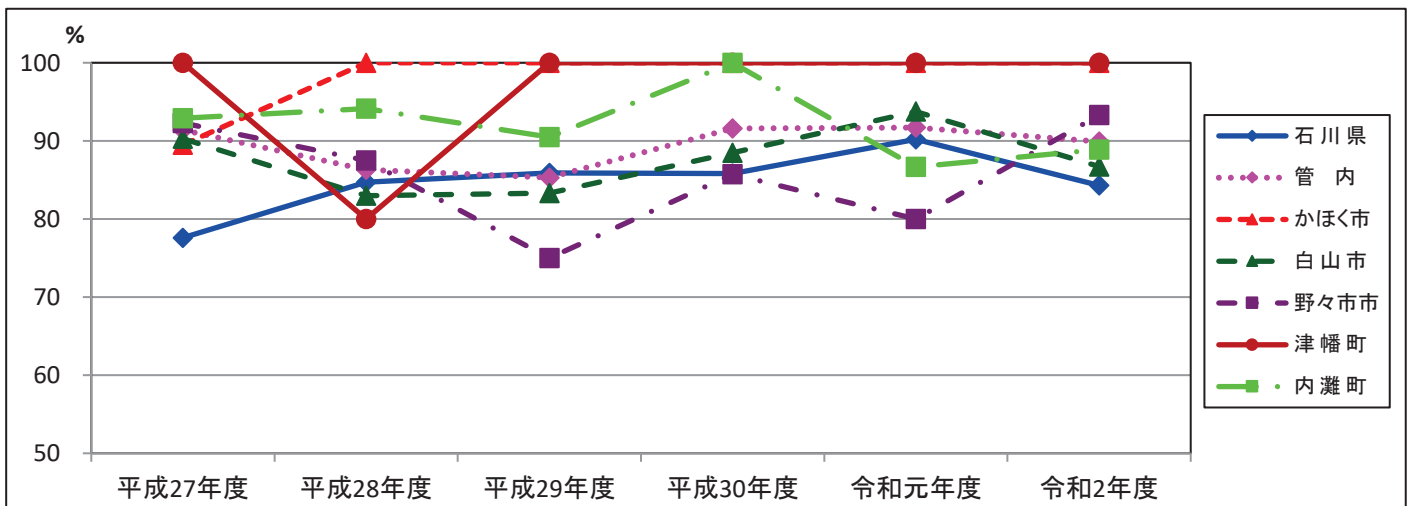

(3-6) 1歳6ヶ月児健康診査未受診者の把握率

表18 1歳6ヶ月児健康診査未受診者把握率の推移 (%)

	平成27年度	平成28年度	平成29年度	平成30年度	令和元年度	令和2年度
石川県	100.0	97.6	96.8	99.4	99.4	99.1
管内	100.0	96.9	94.1	100.0	100.0	100.0
かほく市	100.0	100.0	100.0	100.0	100.0	100.0
白山市	100.0	92.9	84.2	100.0	100.0	100.0
野々市市	100.0	100.0	100.0	100.0	100.0	100.0
津幡町	100.0	100.0	100.0	100.0	100.0	100.0
内灘町	100.0	100.0	100.0	100.0	100.0	100.0

資料：母子保健事業報告書（石川県少子化対策監室調べ）

図5 1歳6ヶ月児健康診査未受診者把握率の推移

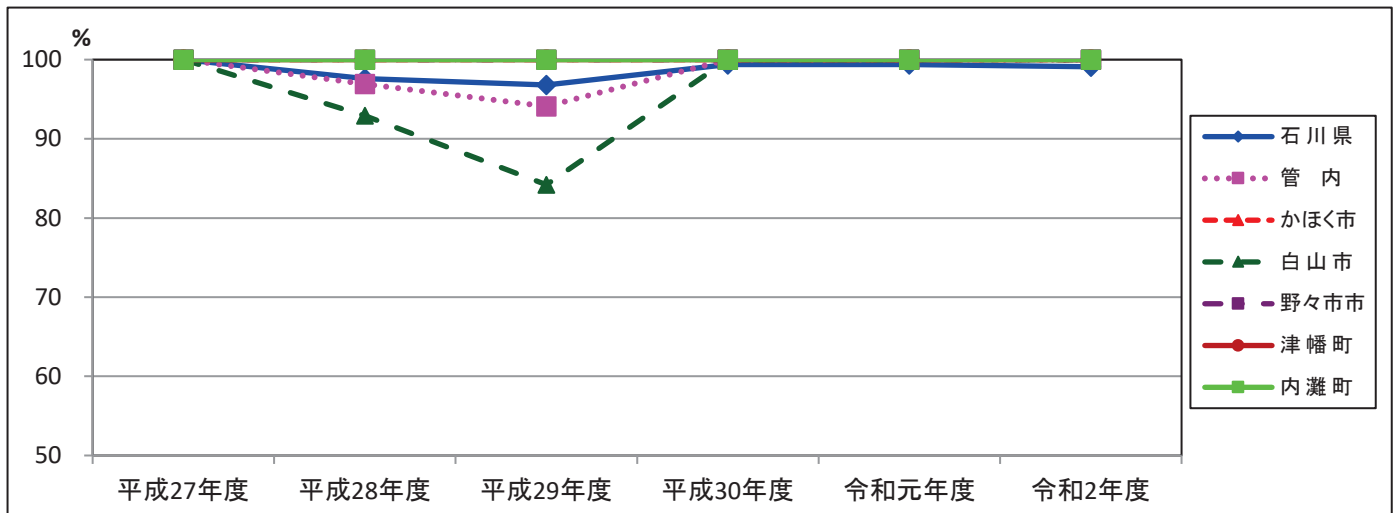

(4) 3歳児健康診査
 (4-1) 3歳児健康診査受診状況

表19 3歳児健康診査受診状況 1/2

(令和2年度) (人)

			石川県	管内計	かほく市	白山市	野々市市	津幡町	内灘町			
対	象	人 員 (実人数)	9,083	2,485	363	982	574	335	231			
受	診	人 員 (実人数)	8,907	2,435	358	960	571	319	227			
受	診	率 (%) %	98.1	98.0	98.6	97.8	99.5	95.2	98.3			
幼児の生活習慣 (実人数)	朝食の摂取状況	いつも食べている	※4,782	2,248	336	859	566	284	203			
		食べていない時がある	※349	182	21	98	5	34	24			
		食べていない	※20	1	0	1	0	0	0			
		その他	※0	0	0	0	0	0	0			
		未記入・不明	※17	4	1	2	0	1	0			
	就寝時間	2時より前	※3,732	1,744	241	691	423	236	153			
		2時より前時以降	※1,395	688	117	269	145	83	74			
		未記入・不明	※41	3	0	0	3	0	0			
	起床時間	8時より前	※4,922	2,310	335	914	542	305	214			
		8時以降	※225	124	23	45	29	14	13			
		未記入・不明	※21	1	0	1	0	0	0			
	テレビ・ビデオの視聴時間	2時間未満	※2,981	1,434	195	640	348	156	95			
		2時間以上	※2,155	967	162	309	216	154	126			
未記入・不明		※72	34	1	11	7	9	6				
身長発育 (実人数)	カウプ指数	3パーセンタイル以下	114	25	1	8	11	4	1			
		3～97パーセンタイル未満	8,561	2,344	351	927	548	307	211			
		97パーセンタイル以上	216	58	6	19	12	7	14			
		未計測	16	8	0	6	0	1	1			
尿検査	検査	総数	8,535	2,362	358	924	553	304	223			
		蛋白+以上	96	18	0	8	6	3	1			
		糖±以上	17	5	0	1	2	0	2			
疾病・発達状況 (実人数)	疾病・発達の有所見の内訳	疾病	異常なし	(実人数) 6,421	1,714	264	692	381	237	140		
			異常あり	(実人数) 2,486	721	94	268	190	82	87		
		(再掲)	異常ありの内訳	骨・関節	61	25	4	10	6	2	3	
				循環器	149	50	7	20	4	4	15	
				呼吸器	54	22	5	4	3	3	7	
				消化器	44	28	4	6	4	2	12	
				神経・筋	35	7	4	2	0	0	1	
				耳鼻・咽喉	178	55	9	12	18	12	4	
				眼	1,258	301	34	123	98	35	11	
				皮膚	185	62	15	14	15	3	15	
				腎・泌尿器・性器	530	155	11	70	45	18	11	
				代謝・内分泌	29	3	1	0	2	0	0	
				血液	11	2	0	1	0	1	0	
				染色体	13	3	0	2	1	0	0	
				外表奇形	5	3	0	2	1	0	0	
		低身長	150	37	6	7	18	0	6			
	その他	266	78	7	28	11	14	18				
	(再掲)	発達	異常なし	7,973	2,195	326	886	523	272	188		
			異常あり	934	240	32	74	48	47	39		
			(再掲)	異常ありの内訳	運動発達の問題	21	7	2	1	1	1	2
					言語発達の問題	553	148	23	36	35	36	18
					精神発達の問題	149	53	13	8	12	10	10
					社会性発達の問題	375	87	9	34	12	10	22
多動傾向中心の発達障害					197	69	5	29	11	5	19	
自閉傾向中心の発達障害					69	18	4	5	1	5	3	
その他	51	13	3	6	2	1	1					

※金沢市を除く

表19 3歳児健康診査受診状況 2/2

(令和2年度) (人)

		石川県	管内計	かほく市	白山市	野々市市	津幡町	内灘町	
総合判定	異常なし (実人数)	5,687	1,506	199	642	352	200	113	
	異常あり (実人数)	3,220	929	159	318	219	119	114	
	異常ありの内訳 (実人数)	要指導	116	34	0	17	0	6	11
		要観察	1,127	179	50	40	13	41	35
		要精検	1,400	492	56	194	173	41	28
		要医療	30	9	1	3	0	4	1
管理中		553	215	52	64	33	27	39	
育児支援の要否	支援不要 (実人数)	8,495	2,303	332	891	570	300	210	
	要支援 (実人数)	412	132	26	69	1	19	17	
	要支援の内訳※1 (延人員)	① 強い育児不安、育児疲れ、孤立	194	63	11	44	0	3	5
		② 虐待・虐待疑い	21	5	1	1	0	0	3
		③ 不適切な育児行動 (マルトリートメント)	39	9	3	3	0	0	3
		④ 若年の親	2	1	0	0	0	0	1
		⑤ ひとり親	40	9	2	2	1	0	4
		⑥ 外国人の母親	7	2	1	0	0	1	0
		⑦ 親の疾患・性格、薬物	87	34	3	15	0	13	3
		⑧ 経済・生活状況の不安定さ	23	8	3	3	0	0	2
		⑨ DV・家族の問題	26	8	3	3	0	2	0
		⑩ 児の疾病や障害	16	2	2	0	0	0	0
⑪ その他		15	7	3	3	0	0	1	

※令和2年5月末現在

資料：母子保健事業報告書（石川県少子化対策監室調べ）

※1 要支援の内訳の詳細

- ① 主訴が多い。不安感が強い。疲労感が強い。育児ストレスが強い。親族・近隣友人からの孤立。
- ② 虐待歴あり。兄弟への虐待歴あり。関係機関からの事前情報あり。
- ③ 育児能力の問題。子供とのかかわりが少ない。偏った育児信念。体罰の肯定。育児知識の不足。発達に理解がない。事故防止不足。予防接種を受けさせていない。
- ④ 若年の親（10代の親）であって、支援が必要とされる人。
- ⑤ ひとり親であって、支援が必要とされる人。
- ⑥ 外国人の親であって、支援が必要とされる人。
- ⑦ 精神疾患、薬物・アルコール問題、脅迫的、うつ的、性格の問題、知的障害、成育歴の問題
- ⑧ 経済不安、無職、不安定な就労（転職の繰り返し、パート）、家事能力が低い、劣悪な生活環境

(4-2) 3歳児健康診査未受診者の状況把握

表20 3歳児健康診査未受診者の状況把握

(令和2年度) (人)

未受診者数	未受診者の対応状況							未受診者把握率 b+c+e/a %	区分	把握方法(延人員)										未受診理由(延人員)						支援の要否										
	次年度受診済み 実人員 a	未受診者で現認できた者 実人員 b	未受診者で現認できなかった者 実人員 c	内訳 児の状況把握できた者 実人員 d	児の状況把握できなかった者 実人員 e	連絡しなかった者 実人員 f	その他 実人員 g			①児の現認方法					②児の状況把握のための連絡方法					児の理由			保護者の理由			支援不要 実人員 h	要支援 実人員 i	主な支援理由 (延人員)								
										家庭訪問	保育所訪問	来所・教室・その他の健診等	その他	家庭訪問	保育所訪問	来所・教室・その他の健診等	保護者への電話連絡	関係機関からの情報収集	未受診者連絡票等	その他	入院・施設入所中	医療機関管理中	保育所入所	その他	転出			実際には住んでいない	仕事が休めない	その他	児への支援	保護者への支援	その他			
																																		*保健師もしくは関係機関による児の目視確認	*保健師もしくは関係機関による児の目視確認をするために行った方法	入院・施設入所中
石川県	175	56	79	40	39	1	0	99.4	c	19	16	15	33											2	15	20	8	1	3	35	26	59	19	9	16	2
									e					1	1	0	23	17	3	11	1	4	4	3	0	14	7	12	27	10	2	9	0			
									f					1	0	0	1	1	0	0																
管内計	50	26	18	6	6	0	0	100.0	c	2	7	5	4											0	6	8	1	0	3	6	3	14	4	2	3	0
									e					1	0	0	5	3	1	1	0	2	4	1	0	1	4	1	5	1	0	1	0			
									f					0	0	0	0	0	0	0																
かほく市	5	5	0	0	0	0	0	100.0	c	0	0	0	0											0	0	0	0	0	0	0	0	0	0	0	0	0
									e					0	0	0	0	0	0	0	0	0	0	0	0	0	0	0	0	0	0	0	0	0	0	0
									f					0	0	0	0	0	0	0																
白山市	22	11	9	2	2	0	0	100.0	c	1	0	4	4											0	0	6	1	0	3	5	1	9	0	0	0	0
									e					0	0	0	2	0	0	0	0	0	1	0	0	1	1	0	1	1	0	1	0	1	0	
									f					0	0	0	0	0	0	0																
野々市市	3	0	0	3	3	0	0	100.0	c	0	0	0	0											0	0	0	0	0	0	0	0	0	0	0	0	0
									e					1	0	0	3	3	1	0	0	2	3	0	0	0	3	0	3	0	0	0	0	0	0	
									f					0	0	0	0	0	0	0																
津幡町	16	9	7	0	0	0	0	100.0	c	0	6	1	0											0	5	1	0	0	0	1	0	5	2	0	2	0
									e					0	0	0	0	0	0	0	0	0	0	0	0	0	0	0	0	0	0	0	0	0	0	0
									f					0	0	0	0	0	0	0																
内灘町	4	1	2	1	1	0	0	100.0	c	1	1	0	0											0	1	1	0	0	0	0	2	0	2	2	1	0
									e					0	0	0	0	0	0	1	0	0	0	1	0	0	0	0	1	1	0	0	0	0	0	
									f					0	0	0	0	0	0	0																

資料：母子保健事業報告書（石川県少子化対策監室調べ）

(4-3) 3歳児精密検査

表21 3歳児精密検査による診断内容 1/2

(令和2年度) (人)

		石川県	管内計	かほく市	白山市	野々市市	津幡町	内灘町
要精密検査対象者数		1,575	552	68	198	217	41	28
受診者数※		1,291	448	60	170	159	34	25
異常の有無	異常なし	499	143	21	53	43	17	9
	異常あり	792	305	39	117	116	17	16
受診率(%)		82.0	81.2	88.2	85.9	73.3	82.9	89.3
異常発見数 総計(延人員)		1,101	405	62	134	173	17	16
骨 関 節	臼蓋形成不全・疑い	0	0	0	0	0	0	0
	股関節脱臼・亜脱臼	0	0	0	0	0	0	0
	股関節開排制限	0	0	0	0	0	0	0
	内反足・外反足	0	0	0	0	0	0	0
	O脚・X脚	2	2	0	0	1	0	1
	ばち指	0	0	0	0	0	0	0
	下腿内捻	0	0	0	0	0	0	0
	内旋筋拘縮	0	0	0	0	0	0	0
	その他	11	6	1	1	3	0	1
小計		13	8	1	1	4	0	2
循 環 器	心雑音	1	1	0	0	0	0	1
	先天性心疾患	0	0	0	0	0	0	0
	不整脈	1	0	0	0	0	0	0
	その他	1	0	0	0	0	0	0
小計		3	1	0	0	0	0	1
呼 吸 器	喘息	0	0	0	0	0	0	0
	その他	0	0	0	0	0	0	0
	小計		0	0	0	0	0	0
消 化 器	そけいヘルニア	1	1	1	0	0	0	0
	臍ヘルニア	4	1	0	0	1	0	0
	その他	1	1	0	0	0	0	1
	小計		6	3	1	0	1	0
神 経 ・ 筋	筋緊張異常	4	4	0	3	1	0	0
	中枢性協調障害	0	0	0	0	0	0	0
	脳性小児麻痺	0	0	0	0	0	0	0
	斜頸	0	0	0	0	0	0	0
	痙攣性疾患	0	0	0	0	0	0	0
	二分脊髄症	1	0	0	0	0	0	0
	その他	1	1	0	0	0	0	1
	小計		6	5	0	3	1	0
耳 鼻 咽 喉	難聴・難聴疑い	18	4	1	2	1	0	0
	中耳炎	15	1	0	1	0	0	0
	外耳炎	0	0	0	0	0	0	0
	耳管狭窄症	1	0	0	0	0	0	0
	副鼻腔炎	3	2	0	0	1	1	0
	アデノイド	0	0	0	0	0	0	0
	扁桃肥大	2	2	0	0	2	0	0
	舌小帯短縮症	1	1	0	0	1	0	0
	その他	7	4	1	0	3	0	0
小計		47	14	2	3	8	1	0

表21 3歳児精密検査による診断内容 2/2

(令和2年度) (人)

		石川県	管内計	かほく市	白山市	野々市市	津幡町	内灘町
眼	遠視	121	37	12	11	8	4	2
	近視	29	10	4	5	0	0	1
	弱視	286	91	6	32	52	0	1
	乱視	230	75	15	11	44	5	0
	眼位異常(斜視)	30	12	0	8	2	1	1
	眼位異常(斜位)	4	1	0	1	0	0	0
	眼振	1	0	0	0	0	0	0
	屈折異常	24	3	0	2	0	0	1
	眼瞼下垂	0	0	0	0	0	0	0
	過斜筋過動症	2	0	0	0	0	0	0
	調整緊張	9	8	0	0	6	2	0
	角膜炎	1	1	0	0	1	0	0
	結膜炎	1	0	0	0	0	0	0
	睫毛、眼瞼内反、外反	3	1	0	1	0	0	0
	白内障	1	0	0	0	0	0	0
	判定保留	12	1	0	0	1	0	0
	鼻涙管閉塞	0	0	0	0	0	0	0
	その他	16	8	1	4	2	0	1
	小計	770	248	38	75	116	12	7
皮膚	湿疹	1	1	0	0	1	0	0
	アトピー性皮膚炎	0	0	0	0	0	0	0
	血管腫・母斑	1	1	0	0	1	0	0
	その他	0	0	0	0	0	0	0
	小計	2	2	0	0	2	0	0
腎泌尿器性	停留嚢丸	4	0	0	0	0	0	0
	陰嚢水腫	1	1	0	0	1	0	0
	包茎	12	6	3	0	0	3	0
	移動性嚢丸	15	4	0	4	0	0	0
	精索水腫	0	0	0	0	0	0	0
	尿所見のみ	32	23	0	18	5	0	0
	腎疾患	10	4	0	2	1	0	1
	尿路感染症	5	4	0	2	2	0	0
	その他	20	11	1	2	7	1	0
小計	99	53	4	28	16	4	1	
血液	貧血	2	1	0	0	1	0	0
	その他	0	0	0	0	0	0	0
	小計	2	1	0	0	1	0	0
内分泌・代謝	37	15	3	4	8	0	0	
染色体	ダウン症	0	0	0	0	0	0	0
	その他	1	1	0	0	1	0	0
	小計	1	1	0	0	1	0	0
外表奇形	0	0	0	0	0	0	0	
その他	14	2	0	0	1	0	1	
発達	運動発達遅滞	4	2	0	1	0	0	1
	言語発達遅滞	54	24	6	10	7	0	1
	精神発達遅滞	9	4	0	3	1	0	0
	社会性発達の障害	25	12	2	5	5	0	0
	多動傾向中心の発達障害	7	6	1	1	4	0	0
	自閉傾向中心の発達障害	18	6	1	4	1	0	0
	その他	9	7	5	1	1	0	0
小計	101	52	13	20	14	3	2	

※令和2年5月末現在

資料：母子保健事業報告書（石川県少子化対策監室調べ）

(4-4) 3歳児健康診査受診率の推移

表22 3歳児健康診査受診率の推移

(%)

	平成27年度	平成28年度	平成29年度	平成30年度	令和元年度	令和2年度
石川県	97.1	97.6	97.7	98.1	97.8	98.1
管内	97.5	97.4	97.2	97.9	98.0	98.0
かほく市	96.3	96.2	97.3	97.1	99.0	98.6
白山市	98.0	97.9	95.9	98.2	97.0	97.8
野々市市	96.7	96.6	98.3	97.8	99.3	99.5
津幡町	97.8	97.0	97.1	97.0	97.9	95.2
内灘町	99.5	99.6	99.2	99.1	97.2	98.3

資料：石川県健康福祉部「母子保健の主要指標」

図6 3歳児健康診査受診率の推移

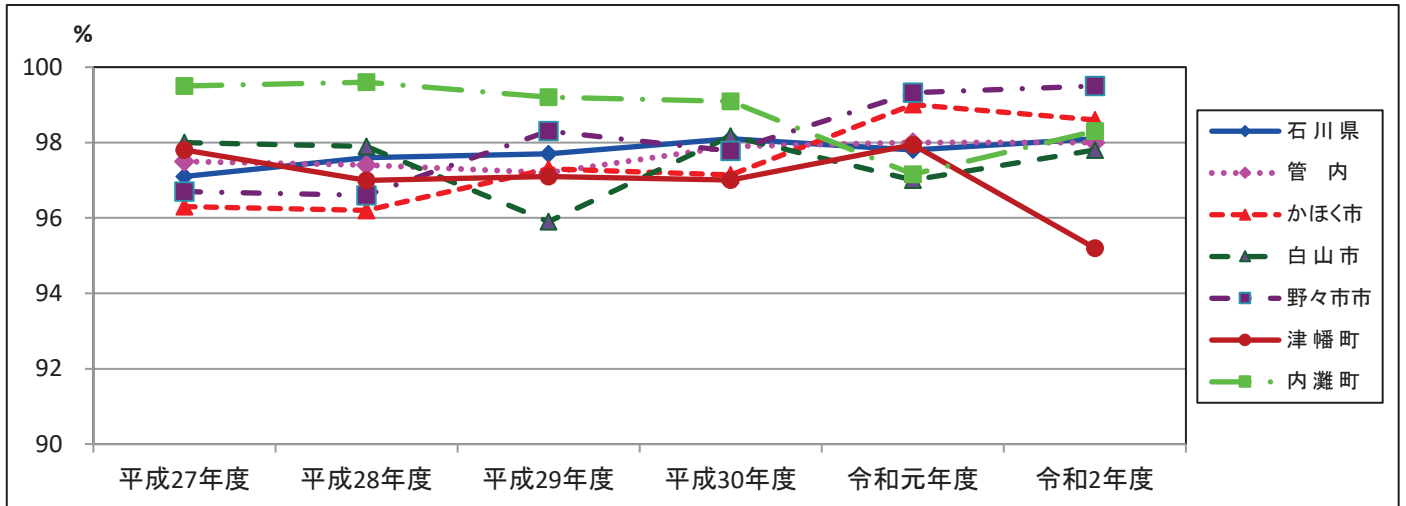

(4-5) 3歳児精密検査受診率

表23 3歳児精密検査受診率

(%)

	平成27年度	平成28年度	平成29年度	平成30年度	令和元年度	令和2年度
石川県	74.0	74.3	67.5	80.8	82.9	82.0
管内	76.6	78.6	75.6	84.3	81.9	80.4
かほく市	75.0	85.0	97.2	100.0	96.4	88.2
白山市	77.3	78.6	72.2	82.3	80.9	85.9
野々市市	71.2	69.8	72.5	100.0	77.1	73.3
津幡町	75.0	75.0	74.5	78.0	84.6	82.9
内灘町	84.2	91.2	76.2	87.8	81.3	89.3

資料：母子保健事業報告書（石川県少子化対策監室調べ）

図7 3歳児精密検査受診率

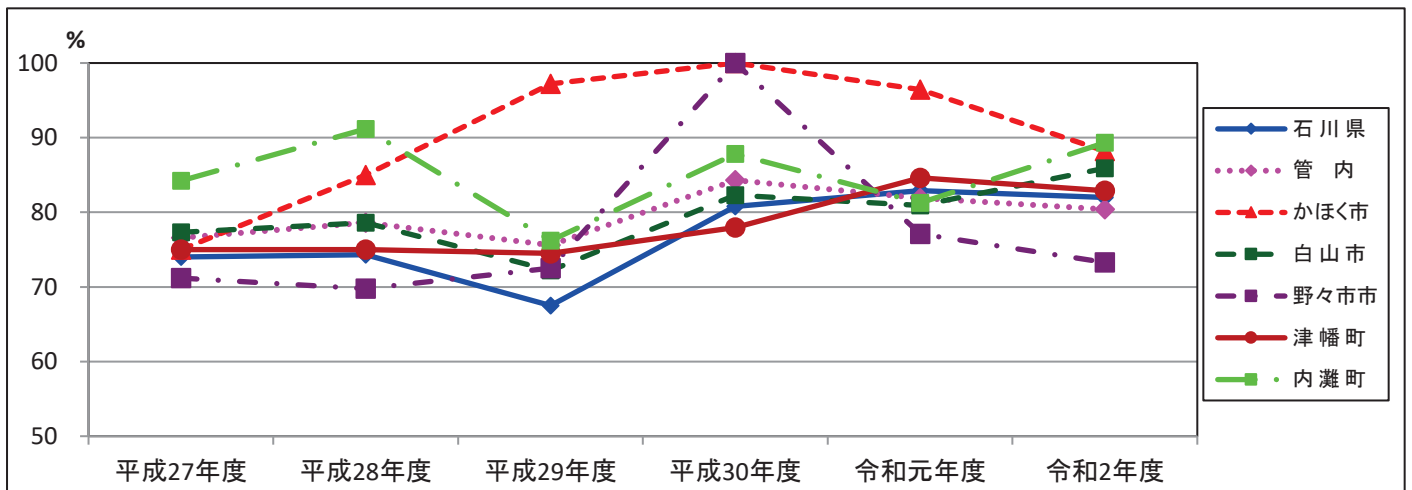

(4-6) 3歳児健康診査未受診者把握率の推移

表24 3歳児健康診査未受診者把握率の推移 (％)

	平成27年度	平成28年度	平成29年度	平成30年度	令和元年度	令和2年度
石川県	98.6	99.1	97.2	99.4	100.0	99.4
管内	100.0	100.0	98.5	100.0	100.0	100.0
かほく市	100.0	100.0	100.0	100.0	100.0	100.0
白山市	100.0	100.0	94.7	100.0	100.0	100.0
野々市市	100.0	100.0	100.0	100.0	100.0	100.0
津幡町	100.0	100.0	111.1	100.0	100.0	100.0
内灘町	100.0	100.0	100.0	100.0	100.0	100.0

資料：石川県健康福祉部「母子保健の主要指標」

図8 3歳児健康診査未受診者把握率の推移

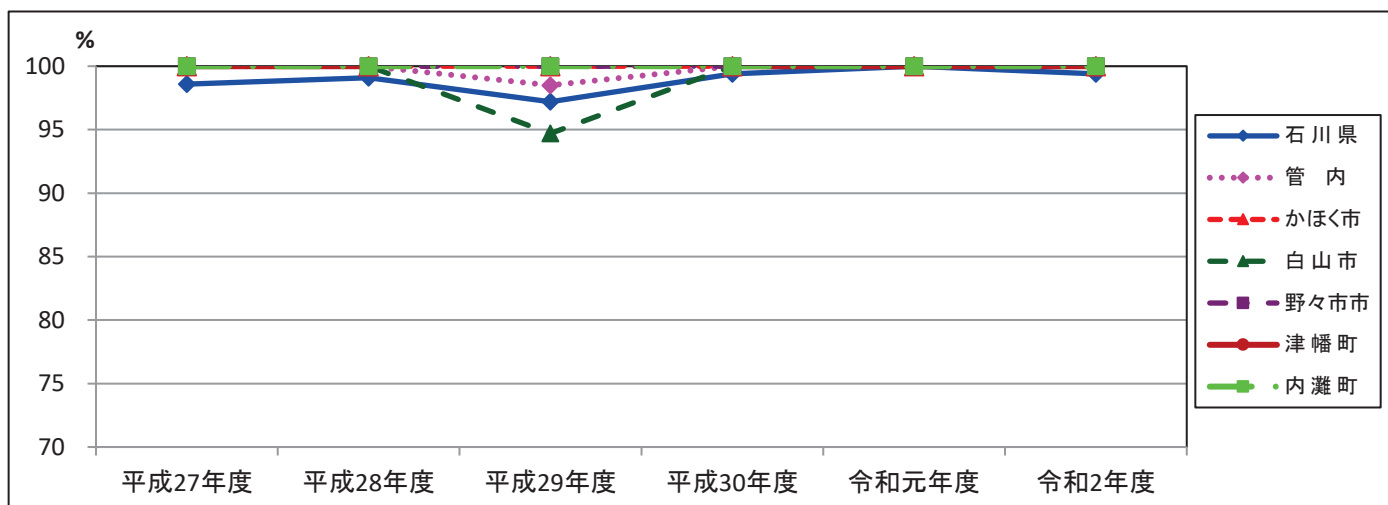

(5) 歯科健康診査
(5-1) 妊婦歯科健康診査

表25 妊婦歯科健康診査

(令和2年度)

	対象人員 人	受診人員 人	受診率 %	歯の状況										歯科疾患の状況							全身疾患 人	
				現在歯数 本	う歯		口腔清潔				歯牙沈着物			歯周疾患			不正咬合 人	歯の形の異常 人	歯数異常 人	口腔粘膜疾患 人		その他 人
					処置歯数 本	未処置歯数 本	よくできる 人	普通 人	悪い 人	不明 人	あり 人	なし 人	不明 人	歯肉炎 人	歯槽膿漏 人	妊娠性エブリス 人						
石川県	7,695	3,141	40.8	86,415	24,034	3,953	464	998	109	16	978	648	65	823	266	6	128	8	28	7	54	64
管内計	2,107	838	39.8	23,883	6,185	920	253	525	54	6	473	320	45	351	127	0	78	4	9	3	26	20
かほく市	337	107	31.8	3,031	794	58	31	73	1	2	0	107	0	60	17	0	11	0	0	2	6	2
白山市	767	339	44.2	9,663	2,539	387	110	209	20	0	225	113	1	149	46	0	31	0	7	0	3	0
野々市市	610	281	46.1	8,018	1,997	390	71	182	28	0	197	84	0	142	64	0	33	2	2	0	4	18
津幡町	252	72	28.6	2,041	633	40	29	38	5	0	51	16	5	-	-	-	-	-	-	-	-	-
内灘町	141	39	27.7	1,130	222	45	12	23	0	4	0	0	39	0	0	0	3	2	0	1	13	0

資料：母子保健事業報告書（石川県少子化対策監室調べ）

- 注) 1. 「現在歯数」は、現在残っている歯の数を、「う歯」は、処置歯と未処置歯に分けて記載すること。
 2. 「口腔清潔」は、歯磨きの状況について、「歯牙沈着物」は、沈着物の有無について記載すること。
 3. 「全身疾患」は、歯科に影響を及ぼす全身性の疾患で、例えば糖尿病、白血病などを記載すること。

※津幡町は集計方法が異なるため一部記入なし。

(5-2) 1歳6ヶ月児歯科健康診査

表26 1歳6ヶ月児歯科健康診査

(令和2年度)

	対象者数 人	受診者数 人	受診率 %	う歯のない者				う歯のある者					う歯総数 本	うち処置歯数 本	う蝕有病者率 %	一人平均う歯数 本	軟組織の異常 人	咬合異常 人	その他の異常 人
				O1型 人	O2型 人	不詳 人	計 人	A型 人	B型 人	C型 人	不詳 人	計 人							
石川県	8,526	8,416	98.7	5,168	3,139	59	8,366	45	4	1	0	50	124	7	1	0	420	600	345
管内計	2,340	2,315	98.9	2,088	212	1	2,301	12	1	1	0	14	30	0	1	0	43	151	41
かほく市	365	363	99.5	240	120	0	360	2	1	0	0	3	7	0	0.8	0.02	0	6	1
白山市	937	930	99.3	895	29	1	925	5	0	0	0	5	13	0	0.5	0.01	17	44	21
野々市市	560	557	99.5	501	53	0	554	3	0	0	0	3	4	0	0.5	0.01	25	62	19
津幡町	289	278	96.2	278	0	0	278	0	0	0	0	0	0	0	0.0	0.00	0	29	0
内灘町	189	187	98.9	174	10	0	184	2	0	1	0	3	6	0	1.6	0.03	1	10	0

資料：母子保健事業報告書（石川県少子化対策監室調べ）

(5-3) 3歳児歯科健康診査

表27 3歳児歯科健康診査

(令和2年度)

	対象者数 人	受診者数 人	受診率 %	う歯のない者 ③ 人	う歯のある者						う歯の総数 本	うち処置歯数 本	う蝕有病者率 %	一人平均う歯数 本	軟組織の異常 人	咬合異常						その他の異常 人	
					O型 人	A型 人	B型 人	C1型 人	C2型 人	不詳 人						計 人	反対咬合 人	上顎前突過蓋 人	開咬 人	叢生 人	正中離開 人		その他 人
石川県	9,083	8,907	98.1	7,982	691	195	12	26	1	925	2,841	348	10.4	0.32	139	1,177	434	204	200	152	3	212	228
管内計	2,485	2,434	97.9	2,248	134	40	2	9	1	186	597	64	7.6	0.25	25	249	100	39	47	51	1	20	68
かほく市	363	358	98.6	326	21	8	0	3	0	32	107	14	8.9	0.30	1	13	11	0	1	0	0	1	2
白山市	982	959	97.7	899	48	8	1	3	0	60	169	13	6.3	0.18	15	107	44	20	15	18	0	10	26
野々市市	574	571	99.5	511	41	16	1	2	0	60	233	6	10.5	0.41	7	105	34	17	30	26	1	6	31
津幡町	335	319	95.2	298	14	5	0	1	1	21	64	20	6.6	0.20	0	0	0	0	0	0	0	0	9
内灘町	231	227	98.3	214	10	3	0	0	0	13	24	11	5.7	0.11	2	24	11	2	1	7	0	3	0

資料：母子保健事業報告書（石川県少子化対策監室調べ）

(6) 新生児訪問率 (市町実施分)

表28 新生児訪問率 (市町実施分) (%)

	平成27年度	平成28年度	平成29年度	平成30年度	令和元年度	令和2年度
石川県	98.6	99.5	99.5	99.2	99.6	98.5
管内	96.7	100.0	99.4	98.9	99.2	96.6
かほく市	98.8	100.0	100.0	100.0	100.0	100.0
白山市	94.9	100.0	100.0	97.8	98.7	91.8
野々市市	100.0	100.0	100.0	99.5	99.5	100.0
津幡町	100.0	100.0	100.0	100.0	99.6	100.8
内灘町	87.1	100.0	92.9	99.0	97.0	96.6

資料：石川県健康福祉部「母子保健の主要指標」

図9 新生児訪問率の推移(市町実施分)

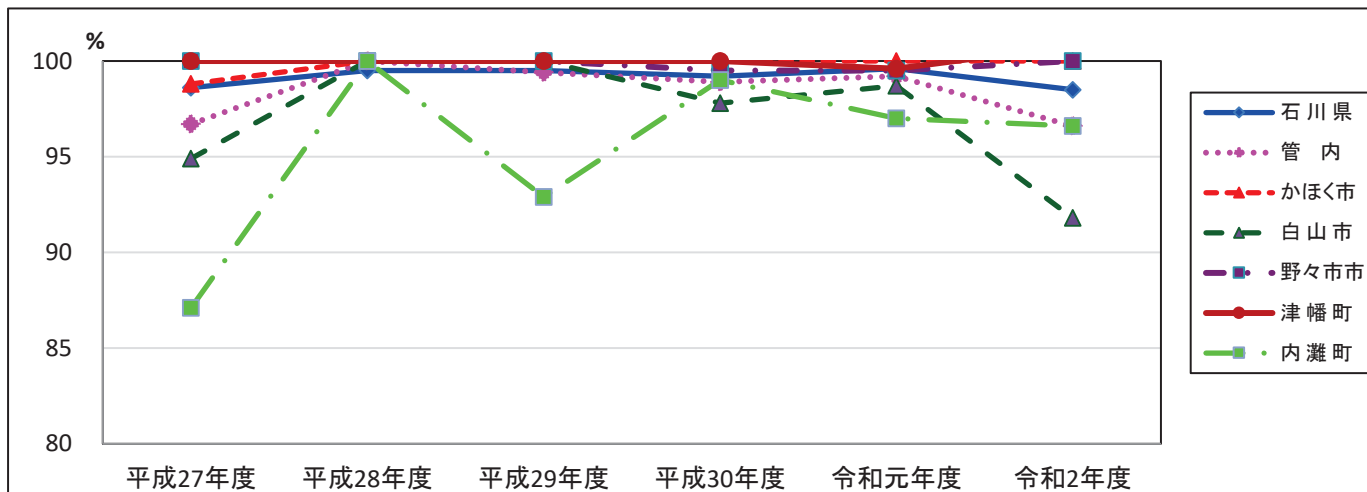

(8) 母体保護

(8-1) 人工妊娠中絶

表30 人工妊娠中絶件数（年齢階級別）
（令和2年度）（件）

	石川県※ ¹	管内医療機関 報告数※ ²
合計	1,134	381
20歳未満	67	18
20～24歳	279	86
25～29歳	240	86
30～34歳	209	71
35～39歳	215	80
40～44歳	110	36
45～49歳	14	4
50歳以上	0	0
不詳	0	0

資料：※1 衛生行政報告例
※2 人工妊娠中絶実施報告

表31 人工妊娠中絶件数（妊娠週数別）
（令和2年度）（件）

	石川県※ ¹	管内医療機関 報告数※ ²
合計	1,134	381
7週未満	625	192
8～11週	445	187
12～15週	24	0
16～19週	26	2
20～21週	14	0
不詳	0	0

資料：※1 衛生行政報告例
※2 人工妊娠中絶実施報告

表32 人工妊娠中絶件数年次推移（件）

	石川県※ ¹	管内医療機関 報告数※ ²						不詳
			7週 以前	8～11 週	12～15 週	16～19 週	20～21 週	
平成23年度	1,826	323	217	106	0	0	0	0
平成24年度	1,696	316	189	127	0	0	0	0
平成25年度	1,669	386	231	155	0	0	0	0
平成26年度	1,567	397	228	168	1	0	0	0
平成27年度	1,530	362	225	136	0	0	1	0
平成28年度	1,341	372	213	157	0	2	0	2
平成29年度	1,353	394	236	158	0	0	0	1
平成30年度	1,295	489	260	226	2	0	1	0
令和元年度	1,187	393	253	139	1	0	0	0
令和2年度	1,134	381	192	187	0	2	0	0

資料：※1 衛生行政報告例
※2 人工妊娠中絶実施報告

(8-2) 不妊手術

表33 不妊手術実施状況（令和2年度）（件）

		合計	20歳 未満	20～ 24歳	25～29 歳	30～34 歳	35～39 歳	40～44 歳	45～49 歳	50歳 以上
※石 川 県 ¹	男	0	0	0	0	0	0	0	0	0
	女	26	1	3	11	9	2	0	0	0
管内 医療 機関 報告 数 ※ 2	男	0	0	0	0	0	0	0	0	0
	女	1	0	0	0	1	0	0	0	0

資料：※1 衛生行政報告例
※2 人工妊娠中絶実施報告

※表30～33は管内医療機関で実施された人工妊娠中絶及び不妊手術の件数であり、管内の人工妊娠中絶及び不妊手術の全数を把握したものではない。