

## 4 母 子 保 健 对 策

## 4 母子保健対策

### (1) 妊産婦健康診査

#### (1-1) 妊婦一般健康診査受診一覧（医療機関委託分）

表1 妊婦一般健康診査受診一覧

(平成25年度)

| 区分             | 1回   | 2回    | 3回    | 4回    | 5回    | 6回    | 7回    | 8回    | 9回    | 10回   | 11回   | 12回   | 13回   | 14回   |       |
|----------------|------|-------|-------|-------|-------|-------|-------|-------|-------|-------|-------|-------|-------|-------|-------|
|                | 人    | 人     | 人     | 人     | 人     | 人     | 人     | 人     | 人     | 人     | 人     | 人     | 人     | 人     |       |
| 受診人員           | 管内   | 2,195 | 1,999 | 2,141 | 2,123 | 2,095 | 2,065 | 2,077 | 2,194 | 2,060 | 2,147 | 2,046 | 1,986 | 1,630 | 1,068 |
|                | かほく市 | 246   | 235   | 236   | 217   | 235   | 240   | 236   | 246   | 219   | 227   | 213   | 202   | 145   | 92    |
|                | 白山市  | 810   | 758   | 800   | 769   | 745   | 747   | 758   | 825   | 758   | 811   | 776   | 761   | 625   | 421   |
|                | 野々市市 | 689   | 573   | 650   | 664   | 644   | 625   | 632   | 649   | 626   | 642   | 616   | 595   | 507   | 344   |
|                | 津幡町  | 264   | 252   | 266   | 283   | 280   | 270   | 268   | 282   | 263   | 267   | 246   | 241   | 194   | 122   |
|                | 内灘町  | 186   | 181   | 189   | 190   | 191   | 183   | 183   | 192   | 194   | 200   | 195   | 187   | 159   | 89    |
| (再掲)<br>県外医療機関 | 管内   | 10    | 17    | 18    | 18    | 16    | 18    | 21    | 32    | 67    | 119   | 133   | 130   | 114   | 72    |
|                | かほく市 |       | 1     | 1     | 1     | 1     | 2     | 3     | 3     | 6     | 8     | 10    | 10    | 10    | 5     |
|                | 白山市  | 2     | 2     | 2     | 3     | 2     | 3     | 5     | 11    | 15    | 34    | 40    | 38    | 29    | 19    |
|                | 野々市市 | 2     | 7     | 5     | 5     | 3     | 3     | 2     | 7     | 27    | 52    | 58    | 57    | 54    | 34    |
|                | 津幡町  | 6     | 6     | 8     | 7     | 9     | 9     | 10    | 10    | 16    | 20    | 21    | 21    | 17    | 11    |
|                | 内灘町  | 0     | 1     | 2     | 2     | 1     | 1     | 1     | 1     | 3     | 5     | 4     | 4     | 4     | 3     |
| (再掲)<br>助産所    | 管内   |       | 8     | 13    | 14    |       | 12    | 15    |       | 19    |       |       | 14    | 16    | 15    |
|                | かほく市 |       |       |       |       |       | 1     | 1     |       | 1     |       |       | 2     |       |       |
|                | 白山市  |       | 6     | 9     | 10    |       | 8     | 8     |       | 11    |       |       | 6     | 8     | 8     |
|                | 野々市市 |       | 2     | 3     | 3     |       | 2     | 4     |       | 5     |       |       | 4     | 6     | 6     |
|                | 津幡町  |       | 0     | 1     | 1     |       | 1     | 2     |       | 2     |       |       | 2     | 2     | 1     |
|                | 内灘町  |       | 0     | 0     | 0     |       | 0     | 0     |       |       |       |       | 0     | 0     | 0     |

注) 上記表中の「受診人員」は、表2・表3の受診人員と同数になるとは限らない。

(1-2) 妊婦一般健康診査受診状況

表2 妊婦一般健康診査受診状況 (医療機関委託1回目:前期) 1/4

(平成25年度)

| 区分      | 受診人員  | 喫煙       |       |       |        |       | 飲酒    |       |    |       |     | 治療中の病気 |     |       | 心配事の有無 |     |     | 体重の増減(妊娠前との比較) |       |          |          |           |            |          |     |   |
|---------|-------|----------|-------|-------|--------|-------|-------|-------|----|-------|-----|--------|-----|-------|--------|-----|-----|----------------|-------|----------|----------|-----------|------------|----------|-----|---|
|         |       | 父母とも喫煙あり | 父のみ喫煙 | 母のみ喫煙 | 父母ともなし | 未記入   | なし    | あり    | 飲酒 |       |     |        | 未記入 | なし    | あり     | 未記入 | ある  | ない             | 未記入   | -5Kg以上の減 | -5Kg未満の減 | 0~5Kg未満の増 | 5~10Kg未満の増 | 10Kg以上の増 | 未記入 |   |
|         |       |          |       |       |        |       |       |       | 毎日 | 週一回以上 | その他 | 未記入    |     |       |        |     |     |                |       |          |          |           |            |          |     |   |
| 人       | 人     | 人        | 人     | 人     | 人      | 人     | 人     | 人     | 人  | 人     | 人   | 人      | 人   | 人     | 人      | 人   | 人   | 人              | 人     | 人        | 人        | 人         | 人          | 人        | 人   |   |
| 妊娠15週   | 管内    | 2,145    | 54    | 859   | 16     | 1,187 | 29    | 2,080 | 57 | 10    | 10  | 30     | 7   | 8     | 2,020  | 113 | 12  | 275            | 1,800 | 70       | 19       | 821       | 1,270      | 30       | 3   | 2 |
|         | かほく市  | 240      | 2     | 107   |        | 125   | 6     | 232   | 5  |       | 1   | 4      | 3   | 3     | 226    | 11  | 3   | 39             | 192   | 9        | 4        | 76        | 155        | 4        | 1   |   |
|         | 白山市   | 792      | 22    | 314   | 5      | 446   | 5     | 769   | 21 | 3     | 4   | 12     | 2   | 2     | 758    | 32  | 2   | 100            | 673   | 19       | 8        | 307       | 461        | 14       | 2   |   |
|         | 野々市市  | 673      | 20    | 263   | 7      | 374   | 9     | 650   | 22 | 5     | 3   | 9      | 5   | 1     | 629    | 42  | 2   | 76             | 570   | 27       | 4        | 260       | 401        | 7        |     | 1 |
|         | 津幡町   | 262      | 6     | 97    | 2      | 152   | 5     | 257   | 4  | 1     |     | 3      |     | 1     | 242    | 18  | 2   | 39             | 215   | 8        | 2        | 109       | 148        | 3        |     |   |
|         | 内灘町   | 178      | 4     | 78    | 2      | 90    | 4     | 172   | 5  | 1     | 2   | 2      |     | 1     | 165    | 10  | 3   | 21             | 150   | 7        | 1        | 69        | 105        | 2        |     | 1 |
| 16週~19週 | 管内    | 25       | 2     | 12    | 0      | 10    | 1     | 25    | 0  | 0     | 0   | 0      | 0   | 0     | 24     | 0   | 1   | 2              | 23    | 0        | 0        | 7         | 15         | 3        | 0   | 0 |
|         | かほく市  | 3        |       | 3     |        |       |       | 3     |    |       |     |        |     |       | 3      |     |     |                | 3     |          |          |           | 3          |          |     |   |
|         | 白山市   | 9        | 1     | 4     |        | 4     |       | 9     |    |       |     |        |     |       | 9      |     |     |                | 9     |          |          | 3         | 5          | 1        |     |   |
|         | 野々市市  | 7        |       | 4     |        | 3     |       | 7     |    |       |     |        |     |       | 7      |     |     | 1              | 6     |          |          | 1         | 5          | 1        |     |   |
|         | 津幡町   | 1        |       |       |        |       | 1     | 1     |    |       |     |        |     |       | 1      |     |     |                | 1     |          |          |           | 1          |          |     |   |
|         | 内灘町   | 5        | 1     | 1     |        | 3     |       | 5     |    |       |     |        |     |       | 4      |     | 1   | 1              | 4     |          |          | 3         | 1          | 1        |     |   |
| 20~23週  | 管内    | 11       | 1     | 5     | 0      | 5     | 0     | 11    | 0  | 0     | 0   | 0      | 0   | 0     | 11     | 0   | 0   | 1              | 10    | 0        | 0        | 1         | 6          | 3        | 0   | 1 |
|         | かほく市  | 1        |       |       |        | 1     |       | 1     |    |       |     |        |     |       | 1      |     |     |                | 1     |          |          |           |            | 1        |     |   |
|         | 白山市   | 1        |       | 1     |        |       |       | 1     |    |       |     |        |     |       | 1      |     |     |                | 1     |          |          |           |            |          |     | 1 |
|         | 野々市市  | 4        |       | 3     |        | 1     |       | 4     |    |       |     |        |     |       | 4      |     |     | 1              | 3     |          |          | 1         | 2          | 1        |     |   |
|         | 津幡町   | 2        | 1     | 1     |        |       |       | 2     |    |       |     |        |     |       | 2      |     |     |                | 2     |          |          |           | 1          | 1        |     |   |
|         | 内灘町   | 3        |       |       |        | 3     |       | 3     |    |       |     |        |     |       | 3      |     |     |                | 3     |          |          |           | 3          |          |     |   |
| 24週以降   | 管内    | 13       | 1     | 2     | 0      | 8     | 2     | 12    | 0  | 0     | 0   | 0      | 0   | 1     | 11     | 1   | 1   | 2              | 9     | 2        | 0        | 0         | 7          | 4        | 2   | 0 |
|         | かほく市  | 2        |       |       |        | 1     | 1     | 2     |    |       |     |        |     |       | 2      |     |     | 1              | 1     |          |          |           | 2          |          |     |   |
|         | 白山市   | 6        | 1     | 1     |        | 4     |       | 6     |    |       |     |        |     |       | 5      | 1   |     | 1              | 4     | 1        |          |           | 1          | 3        | 2   |   |
|         | 野々市市  | 3        |       | 1     |        | 2     |       | 3     |    |       |     |        |     |       | 3      |     |     |                | 3     |          |          |           | 3          |          |     |   |
|         | 津幡町   | 2        |       |       |        | 1     | 1     | 1     |    |       |     |        |     | 1     | 1      |     | 1   |                | 1     | 1        |          |           | 1          | 1        |     |   |
|         | 内灘町   |          |       |       |        |       |       |       |    |       |     |        |     |       |        |     |     |                |       |          |          |           |            |          |     |   |
| 未記入     | 管内    | 2        | 0     | 0     | 0      | 0     | 2     | 0     | 0  | 0     | 0   | 0      | 0   | 2     | 0      | 0   | 2   | 0              | 0     | 2        | 0        | 0         | 0          | 0        | 0   | 2 |
|         | かほく市  |          |       |       |        |       |       |       |    |       |     |        |     |       |        |     |     |                |       |          |          |           |            |          |     |   |
|         | 白山市   | 2        |       |       |        |       | 2     |       |    |       |     |        |     | 2     |        |     | 2   |                | 2     |          | 2        |           |            |          |     | 2 |
|         | 野々市市  |          |       |       |        |       |       |       |    |       |     |        |     |       |        |     |     |                |       |          |          |           |            |          |     |   |
|         | 津幡町   |          |       |       |        |       |       |       |    |       |     |        |     |       |        |     |     |                |       |          |          |           |            |          |     |   |
|         | 内灘町   |          |       |       |        |       |       |       |    |       |     |        |     |       |        |     |     |                |       |          |          |           |            |          |     |   |
| 計       | 2,196 | 58       | 878   | 16    | 1,210  | 34    | 2,128 | 57    | 10 | 10    | 30  | 7      | 11  | 2,066 | 114    | 16  | 280 | 1,842          | 74    | 19       | 829      | 1,298     | 40         | 5        | 5   |   |

表2 妊婦一般健康診査受診状況 (医療機関委託1回目:前期) 2/4

(平成25年度)

| 区 分                        | 血圧                         |                                    |                            |             | 尿検査    |             |             |             |             |             | 血色素g/dl        |                       |                         |                         |                |                  | 血糖検査        |                  |                       |             |                  | 浮 腫         |       |       |             |   |
|----------------------------|----------------------------|------------------------------------|----------------------------|-------------|--------|-------------|-------------|-------------|-------------|-------------|----------------|-----------------------|-------------------------|-------------------------|----------------|------------------|-------------|------------------|-----------------------|-------------|------------------|-------------|-------|-------|-------------|---|
|                            | 大139<br>小 89<br>mmHg<br>以下 | 大<br>140~159<br>小<br>90~99<br>mmHg | 大160<br>小100<br>mmHg<br>以上 | 未<br>記<br>入 | 蛋白     |             |             | 糖           |             |             | 10.0<br>未<br>満 | 10.0~<br>11<br>未<br>満 | 10.5~<br>11.0<br>未<br>満 | 11.0~<br>12.0<br>未<br>満 | 12.0<br>以<br>上 | 未<br>実<br>施<br>者 | 未<br>記<br>入 | 異<br>常<br>な<br>し | 要<br>経<br>過<br>観<br>察 | 要<br>精<br>検 | 未<br>実<br>施<br>者 | 未<br>記<br>入 | -     | +     | 未<br>記<br>入 |   |
|                            |                            |                                    |                            |             | -<br>± | +<br>以<br>上 | 未<br>記<br>入 | -<br>以<br>上 | ±<br>以<br>上 | 未<br>記<br>入 |                |                       |                         |                         |                |                  |             |                  |                       |             |                  |             |       |       |             | 人 |
| 妊<br>娠<br>1<br>5<br>週      | 管内                         | 2,129                              | 15                         | 1           | 0      | 2,001       | 141         | 3           | 2,009       | 133         | 3              | 29                    | 41                      | 116                     | 589            | 1,369            | 1           | 0                | 2,074                 | 33          | 36               | 2           | 0     | 2,138 | 4           | 3 |
|                            | かほく市                       | 237                                | 3                          |             |        | 226         | 14          |             | 224         | 16          |                | 5                     | 8                       | 19                      | 79             | 129              |             |                  | 232                   | 6           | 2                |             |       | 240   |             |   |
|                            | 白山市                        | 785                                | 7                          |             |        | 726         | 64          | 2           | 745         | 45          | 2              | 6                     | 5                       | 38                      | 199            | 544              |             |                  | 773                   | 13          | 6                |             |       | 790   | 1           | 1 |
|                            | 野々市市                       | 671                                | 2                          |             |        | 636         | 36          | 1           | 626         | 46          | 1              | 8                     | 15                      | 23                      | 167            | 460              |             |                  | 651                   | 2           | 20               |             |       | 671   | 1           | 1 |
|                            | 津幡町                        | 258                                | 3                          | 1           |        | 247         | 15          |             | 243         | 19          |                | 5                     | 7                       | 22                      | 89             | 138              | 1           |                  | 250                   | 9           | 2                | 1           |       | 261   |             | 1 |
|                            | 内灘町                        | 178                                |                            |             |        | 166         | 12          |             | 171         | 7           |                | 5                     | 6                       | 14                      | 55             | 98               |             |                  | 168                   | 3           | 6                | 1           |       | 176   | 2           |   |
| 1<br>6<br>週<br>1<br>9<br>週 | 管内                         | 25                                 |                            |             |        | 23          | 2           |             | 22          | 3           |                | 1                     | 4                       | 4                       | 3              | 13               |             |                  | 24                    | 1           |                  |             |       | 24    | 1           |   |
|                            | かほく市                       | 3                                  |                            |             |        | 3           |             |             | 2           | 1           |                |                       |                         | 1                       |                | 2                |             |                  | 3                     |             |                  |             |       | 3     |             |   |
|                            | 白山市                        | 9                                  |                            |             |        | 8           | 1           |             | 8           | 1           |                |                       | 2                       | 1                       | 1              | 5                |             |                  | 9                     |             |                  |             |       | 9     |             |   |
|                            | 野々市市                       | 7                                  |                            |             |        | 6           | 1           |             | 7           |             |                |                       |                         | 2                       |                | 5                |             |                  | 7                     |             |                  |             |       | 7     |             |   |
|                            | 津幡町                        | 1                                  |                            |             |        | 1           |             |             | 1           |             |                |                       | 1                       |                         |                |                  |             |                  | 1                     |             |                  |             |       |       | 1           |   |
|                            | 内灘町                        | 5                                  |                            |             |        | 5           |             |             | 4           | 1           |                | 1                     | 1                       |                         | 2              | 1                |             |                  | 4                     | 1           |                  |             |       | 5     |             |   |
| 2<br>0<br>週<br>2<br>3<br>週 | 管内                         | 10                                 |                            | 1           |        | 10          | 1           |             | 9           | 2           |                | 2                     |                         | 1                       | 3              | 5                |             |                  | 11                    |             |                  |             |       | 10    |             | 1 |
|                            | かほく市                       | 1                                  |                            |             |        | 1           |             |             | 1           |             |                |                       |                         |                         | 1              |                  |             |                  | 1                     |             |                  |             |       | 1     |             |   |
|                            | 白山市                        | 1                                  |                            |             |        | 1           |             |             |             | 1           |                |                       |                         | 1                       |                |                  |             |                  | 1                     |             |                  |             |       |       |             | 1 |
|                            | 野々市市                       | 4                                  |                            |             |        | 4           |             |             | 3           | 1           |                | 2                     |                         |                         |                | 2                |             |                  | 4                     |             |                  |             |       | 4     |             |   |
|                            | 津幡町                        | 2                                  |                            |             |        | 2           |             |             | 2           |             |                |                       |                         |                         | 2              |                  |             |                  | 2                     |             |                  |             |       | 2     |             |   |
|                            | 内灘町                        | 2                                  |                            | 1           |        | 2           | 1           |             | 3           |             |                |                       |                         |                         |                | 3                |             |                  | 3                     |             |                  |             |       | 3     |             |   |
| 2<br>4<br>週<br>以<br>降      | 管内                         | 13                                 |                            |             |        | 12          | 1           |             | 13          |             |                | 2                     | 2                       | 3                       | 4              | 2                |             |                  | 13                    |             |                  |             |       | 13    |             |   |
|                            | かほく市                       | 2                                  |                            |             |        | 2           |             |             | 2           |             |                |                       |                         | 1                       |                | 1                |             |                  | 2                     |             |                  |             |       | 2     |             |   |
|                            | 白山市                        | 6                                  |                            |             |        | 6           |             |             | 6           |             |                |                       | 1                       |                         | 4              | 1                |             |                  | 6                     |             |                  |             |       | 6     |             |   |
|                            | 野々市市                       | 3                                  |                            |             |        | 3           |             |             | 3           |             |                | 1                     | 1                       | 1                       |                |                  |             |                  | 3                     |             |                  |             |       | 3     |             |   |
|                            | 津幡町                        | 2                                  |                            |             |        | 1           | 1           |             | 2           |             |                | 1                     |                         | 1                       |                |                  |             |                  | 2                     |             |                  |             |       | 2     |             |   |
|                            | 内灘町                        |                                    |                            |             |        |             |             |             |             |             |                |                       |                         |                         |                |                  |             |                  |                       |             |                  |             |       |       |             |   |
| 未<br>記<br>入                | 管内                         |                                    |                            |             | 2      |             |             | 2           |             |             | 2              |                       |                         |                         |                |                  | 2           |                  |                       |             |                  |             | 2     |       |             | 2 |
|                            | かほく市                       |                                    |                            |             |        |             |             |             |             |             |                |                       |                         |                         |                |                  |             |                  |                       |             |                  |             |       |       |             |   |
|                            | 白山市                        |                                    |                            |             | 2      |             |             | 2           |             |             | 2              |                       |                         |                         |                |                  | 2           |                  |                       |             |                  |             | 2     |       |             | 2 |
|                            | 野々市市                       |                                    |                            |             |        |             |             |             |             |             |                |                       |                         |                         |                |                  |             |                  |                       |             |                  |             |       |       |             |   |
|                            | 津幡町                        |                                    |                            |             |        |             |             |             |             |             |                |                       |                         |                         |                |                  |             |                  |                       |             |                  |             |       |       |             |   |
|                            | 内灘町                        |                                    |                            |             |        |             |             |             |             |             |                |                       |                         |                         |                |                  |             |                  |                       |             |                  |             |       |       |             |   |
| 計                          | 2,177                      | 15                                 | 2                          | 2           | 2,046  | 145         | 5           | 2,053       | 138         | 5           | 34             | 47                    | 124                     | 599                     | 1,389          | 1                | 2           | 2,122            | 34                    | 36          | 2                | 2           | 2,185 | 5     | 6           |   |

表2 妊婦一般健康診査受診状況 (医療機関委託1回目:前期) 3/4

(平成25年度)

| 区分      | HBs抗原検査 |         |         |          |            |           | HCV抗体検査  |         |         |           | 梅毒血清反応検査 |         |         |           | HIV抗体検査  |         |          |           | HTLV-1抗体検査 |         |          |           | 判定       |           |            |              |    |          |
|---------|---------|---------|---------|----------|------------|-----------|----------|---------|---------|-----------|----------|---------|---------|-----------|----------|---------|----------|-----------|------------|---------|----------|-----------|----------|-----------|------------|--------------|----|----------|
|         | 実施者内訳   |         |         |          |            | 未実施者<br>人 | 未記入<br>人 | 陰性<br>人 | 陽性<br>人 | 未実施者<br>人 | 未記入<br>人 | 陰性<br>人 | 陽性<br>人 | 未実施者<br>人 | 未記入<br>人 | 陰性<br>人 | 要精検<br>人 | 未実施者<br>人 | 未記入<br>人   | 陰性<br>人 | 要精検<br>人 | 未実施者<br>人 | 未記入<br>人 | 異常なし<br>人 | 異常あり       |              |    | 未記入<br>人 |
|         | 陰性<br>人 | 陽性<br>人 | Hbs抗原検査 |          | 要経過観察<br>人 |           |          |         |         |           |          |         |         |           |          |         |          |           |            |         |          |           |          |           | 要精密検査<br>人 | 要治療・治療中<br>人 |    |          |
|         |         |         | 受診<br>人 | 未受診<br>人 |            |           |          |         |         |           |          |         |         |           |          |         |          |           |            |         |          |           |          |           |            |              |    |          |
| 妊娠15週   | 管内      | 2,138   | 4       | 3        | 1          | 3         | 0        | 2,140   | 2       | 3         | 0        | 2,144   | 0       | 1         | 0        | 2,141   | 2        | 2         | 0          | 2,141   | 3        | 1         | 0        | 1,839     | 222        | 11           | 73 | 0        |
|         | かほく市    | 240     |         |          |            |           |          | 240     |         |           |          | 240     |         |           |          | 240     |          |           |            | 239     | 1        |           |          | 212       | 15         | 2            | 11 |          |
|         | 白山市     | 790     | 1       | 1        |            | 1         |          | 789     | 2       | 1         |          | 792     |         |           |          | 791     |          | 1         |            | 790     | 2        |           |          | 655       | 109        | 4            | 24 |          |
|         | 野々市市    | 669     | 2       | 1        | 1          | 2         |          | 671     |         | 2         |          | 672     |         | 1         |          | 670     | 2        | 1         |            | 672     |          | 1         |          | 598       | 63         | 2            | 10 |          |
|         | 津幡町     | 261     | 1       | 1        |            |           |          | 262     |         |           |          | 262     |         |           |          | 262     |          |           |            | 262     |          |           |          | 221       | 22         | 1            | 18 |          |
|         | 内灘町     | 178     |         |          |            |           |          | 178     |         |           |          | 178     |         |           |          | 178     |          |           |            | 178     |          |           |          | 153       | 13         | 2            | 10 |          |
| 16週～19週 | 管内      | 25      |         |          |            |           |          | 25      |         |           |          | 25      |         |           |          | 25      |          |           |            | 25      |          |           |          | 20        | 3          |              | 2  |          |
|         | かほく市    | 3       |         |          |            |           |          | 3       |         |           |          | 3       |         |           |          | 3       |          |           |            | 3       |          |           |          | 3         |            |              |    |          |
|         | 白山市     | 9       |         |          |            |           |          | 9       |         |           |          | 9       |         |           |          | 9       |          |           |            | 9       |          |           |          | 7         | 2          |              |    |          |
|         | 野々市市    | 7       |         |          |            |           |          | 7       |         |           |          | 7       |         |           |          | 7       |          |           |            | 7       |          |           |          | 6         | 1          |              |    |          |
|         | 津幡町     | 1       |         |          |            |           |          | 1       |         |           |          | 1       |         |           |          | 1       |          |           |            | 1       |          |           |          |           |            |              | 1  |          |
|         | 内灘町     | 5       |         |          |            |           |          | 5       |         |           |          | 5       |         |           |          | 5       |          |           |            | 5       |          |           |          | 4         |            |              | 1  |          |
| 20～23週  | 管内      | 11      |         |          |            |           |          | 11      |         |           |          | 11      |         |           |          | 11      |          |           |            | 11      |          |           |          | 8         |            |              | 3  |          |
|         | かほく市    | 1       |         |          |            |           |          | 1       |         |           |          | 1       |         |           |          | 1       |          |           |            | 1       |          |           |          | 1         |            |              |    |          |
|         | 白山市     | 1       |         |          |            |           |          | 1       |         |           |          | 1       |         |           |          | 1       |          |           |            | 1       |          |           |          | 1         |            |              |    |          |
|         | 野々市市    | 4       |         |          |            |           |          | 4       |         |           |          | 4       |         |           |          | 4       |          |           |            | 4       |          |           |          | 2         |            |              | 2  |          |
|         | 津幡町     | 2       |         |          |            |           |          | 2       |         |           |          | 2       |         |           |          | 2       |          |           |            | 2       |          |           |          | 2         |            |              |    |          |
|         | 内灘町     | 3       |         |          |            |           |          | 3       |         |           |          | 3       |         |           |          | 3       |          |           |            | 3       |          |           |          | 2         |            |              | 1  |          |
| 24週以降   | 管内      | 13      |         |          |            |           |          | 13      |         |           |          | 13      |         |           |          | 13      |          |           |            | 13      |          |           |          | 10        | 1          |              | 2  |          |
|         | かほく市    | 2       |         |          |            |           |          | 2       |         |           |          | 2       |         |           |          | 2       |          |           |            | 2       |          |           |          | 1         | 1          |              |    |          |
|         | 白山市     | 6       |         |          |            |           |          | 6       |         |           |          | 6       |         |           |          | 6       |          |           |            | 6       |          |           |          | 6         |            |              |    |          |
|         | 野々市市    | 3       |         |          |            |           |          | 3       |         |           |          | 3       |         |           |          | 3       |          |           |            | 3       |          |           |          | 2         |            |              | 1  |          |
|         | 津幡町     | 2       |         |          |            |           |          | 2       |         |           |          | 2       |         |           |          | 2       |          |           |            | 2       |          |           |          | 1         |            |              | 1  |          |
|         | 内灘町     |         |         |          |            |           |          |         |         |           |          |         |         |           |          |         |          |           |            |         |          |           |          |           |            |              |    |          |
| 未記入     | 管内      |         |         |          |            | 2         |          |         |         |           | 2        |         |         |           | 2        |         |          |           |            | 2       |          |           | 2        |           |            |              |    | 2        |
|         | かほく市    |         |         |          |            |           |          |         |         |           |          |         |         |           |          |         |          |           |            |         |          |           |          |           |            |              |    |          |
|         | 白山市     |         |         |          |            | 2         |          |         |         |           | 2        |         |         |           | 2        |         |          |           |            | 2       |          |           | 2        |           |            |              |    | 2        |
|         | 野々市市    |         |         |          |            |           |          |         |         |           |          |         |         |           |          |         |          |           |            |         |          |           |          |           |            |              |    |          |
|         | 津幡町     |         |         |          |            |           |          |         |         |           |          |         |         |           |          |         |          |           |            |         |          |           |          |           |            |              |    |          |
|         | 内灘町     |         |         |          |            |           |          |         |         |           |          |         |         |           |          |         |          |           |            |         |          |           |          |           |            |              |    |          |
| 計       | 2,187   | 4       | 3       | 1        | 3          | 2         | 2,189    | 2       | 3       | 2         | 2,193    | 0       | 1       | 2         | 2,190    | 2       | 2        | 2         | 2,190      | 3       | 1        | 2         | 1,877    | 226       | 11         | 80           | 2  |          |

表2 妊婦一般健康診査受診状況 (医療機関委託1回目:前期) 4/4

(平成25年度)

| 区 分     | 異常ありの疾患内訳 |     |     |     |    |     |      |      |      |      |     |     |     |            | 市町への連絡事項 |       |       |         |       |       |           |     |     |   |   |
|---------|-----------|-----|-----|-----|----|-----|------|------|------|------|-----|-----|-----|------------|----------|-------|-------|---------|-------|-------|-----------|-----|-----|---|---|
|         | 妊娠高血圧症候群  |     |     |     | 貧血 | 糖尿病 | 妊娠悪阻 | 出血   |      |      |     | その他 | 未記入 | 医療機関委託妊婦教室 |          |       |       | 訪問指導の希望 |       |       | 入院等<br>あり | その他 | 未記入 |   |   |
|         | 人         | 人   | 人   | 人   |    |     |      | 切迫流産 | 切迫早産 | 前置胎盤 | 未記入 |     |     | 受講済        | 受講予定     | 受講なし  | 未記入   | なし      | あり    | 未記入   |           |     |     |   |   |
|         |           |     |     |     | 人  | 人   | 人    |      |      |      |     | 人   | 人   |            |          |       |       |         |       |       | 人         | 人   | 人   | 人 | 人 |
| 妊娠15週   | 管内        | 148 | 5   | 143 | 0  | 69  | 69   | 20   | 20   | 20   | 0   | 0   | 0   | 16         | 0        | 11    | 1,042 | 919     | 173   | 1,999 | 1         | 145 | 0   | 0 | 0 |
|         | かほく市      | 2   |     | 2   |    | 10  | 9    | 3    | 3    | 3    |     |     |     | 3          |          |       | 92    | 106     | 42    | 202   |           | 38  |     |   |   |
|         | 白山市       | 97  | 4   | 93  |    | 17  | 15   | 9    | 10   | 10   |     |     |     | 6          |          | 3     | 363   | 401     | 25    | 776   |           | 16  |     |   |   |
|         | 野々市市      | 40  |     | 40  |    | 8   | 27   | 4    | 3    | 3    |     |     |     | 3          |          | 7     | 407   | 235     | 24    | 657   | 1         | 15  |     |   |   |
|         | 津幡町       | 6   | 1   | 5   |    | 21  | 11   | 3    | 3    | 3    |     |     |     | 3          |          | 1     | 91    | 117     | 53    | 214   |           | 48  |     |   |   |
|         | 内灘町       | 3   |     | 3   |    | 13  | 7    | 1    | 1    | 1    |     |     |     | 1          |          |       | 89    | 60      | 29    | 150   |           | 28  |     |   |   |
| 16週～19週 | 管内        | 2   |     | 2   |    | 3   |      |      |      |      |     |     |     |            |          |       | 12    | 10      | 3     | 24    |           | 1   |     |   |   |
|         | かほく市      |     |     |     |    |     |      |      |      |      |     |     |     |            |          |       |       | 2       | 1     | 3     |           |     |     |   |   |
|         | 白山市       | 1   |     | 1   |    | 1   |      |      |      |      |     |     |     |            |          |       | 5     | 2       | 2     | 8     |           | 1   |     |   |   |
|         | 野々市市      | 1   |     | 1   |    |     |      |      |      |      |     |     |     |            |          |       | 4     | 3       |       | 7     |           |     |     |   |   |
|         | 津幡町       |     |     |     |    | 1   |      |      |      |      |     |     |     |            |          |       | 1     |         |       | 1     |           |     |     |   |   |
|         | 内灘町       |     |     |     |    | 1   |      |      |      |      |     |     |     |            |          |       | 2     | 3       |       | 5     |           |     |     |   |   |
| 20～23週  | 管内        | 1   | 1   |     |    | 1   |      |      |      |      |     |     | 1   |            |          | 2     | 6     | 3       | 7     |       | 4         |     |     |   |   |
|         | かほく市      |     |     |     |    |     |      |      |      |      |     |     |     |            |          |       | 1     |         | 1     |       |           |     |     |   |   |
|         | 白山市       |     |     |     |    |     |      |      |      |      |     |     |     |            |          |       |       | 1       | 1     |       |           |     |     |   |   |
|         | 野々市市      |     |     |     |    | 1   |      |      |      |      |     |     | 1   |            |          | 1     | 2     | 1       | 2     |       | 2         |     |     |   |   |
|         | 津幡町       |     |     |     |    |     |      |      |      |      |     |     |     |            |          |       | 2     |         | 1     | 1     |           | 1   |     |   |   |
|         | 内灘町       | 1   | 1   |     |    |     |      |      |      |      |     |     |     |            |          | 1     | 1     | 1       | 2     |       | 1         |     |     |   |   |
| 24週以降   | 管内        | 2   | 1   | 1   |    | 2   |      |      | 1    |      | 1   |     |     |            |          | 1     | 8     | 1       | 3     | 9     | 1         | 3   |     |   |   |
|         | かほく市      | 1   | 1   |     |    |     |      |      |      |      |     |     |     |            |          |       | 1     |         | 1     | 1     | 1         |     |     |   |   |
|         | 白山市       |     |     |     |    |     |      |      |      |      |     |     |     |            |          | 1     | 4     |         | 1     | 4     |           | 2   |     |   |   |
|         | 野々市市      |     |     |     |    | 1   |      |      |      |      |     |     |     |            |          |       | 3     |         |       | 3     |           |     |     |   |   |
|         | 津幡町       | 1   |     | 1   |    | 1   |      |      | 1    |      | 1   |     |     |            |          |       |       | 1       | 1     | 1     |           | 1   |     |   |   |
|         | 内灘町       |     |     |     |    |     |      |      |      |      |     |     |     |            |          |       |       |         |       |       |           |     |     |   |   |
| 未記入     | 管内        |     |     |     |    |     |      |      |      |      |     |     |     |            |          |       |       |         | 2     |       |           | 2   |     |   |   |
|         | かほく市      |     |     |     |    |     |      |      |      |      |     |     |     |            |          |       |       |         |       |       |           |     |     |   |   |
|         | 白山市       |     |     |     |    |     |      |      |      |      |     |     |     |            |          |       |       |         | 2     |       |           | 2   |     |   |   |
|         | 野々市市      |     |     |     |    |     |      |      |      |      |     |     |     |            |          |       |       |         |       |       |           |     |     |   |   |
|         | 津幡町       |     |     |     |    |     |      |      |      |      |     |     |     |            |          |       |       |         |       |       |           |     |     |   |   |
|         | 内灘町       |     |     |     |    |     |      |      |      |      |     |     |     |            |          |       |       |         |       |       |           |     |     |   |   |
| 計       | 153       | 7   | 146 | 0   | 75 | 69  | 20   | 21   | 20   | 1    | 0   | 0   | 17  | 0          | 12       | 1,064 | 936   | 184     | 2,039 | 2     | 155       | 0   | 0   | 0 |   |

表3 妊婦一般健康診査受診状況（医療機関委託8回目：後期） 1/4

（平成25年度）

| 区分           | 受診人員  | 喫煙       |       |       |        |     | 飲酒    |       |    |       |     |     | 治療中の病気 |       |       | 心配事の有无 |     |       | 体重の増減（妊娠前との比較） |          |          |           |            |          |     |    |
|--------------|-------|----------|-------|-------|--------|-----|-------|-------|----|-------|-----|-----|--------|-------|-------|--------|-----|-------|----------------|----------|----------|-----------|------------|----------|-----|----|
|              |       | 父母とも喫煙あり | 父のみ喫煙 | 母のみ喫煙 | 父母ともなし | 未記入 | なし    | あり    | 毎日 | 週1回以上 | その他 | 未記入 | 未記入    | なし    | あり    | 未記入    | ある  | ない    | 未記入            | -5Kg以上の減 | -5Kg未満の減 | 0~5Kg未満の増 | 5~10Kg未満の増 | 10Kg以上の増 | 未記入 |    |
|              |       |          |       |       |        |     |       |       |    |       |     |     |        |       |       |        |     |       |                |          |          |           |            |          |     | 人  |
| 妊娠<br>29週    | 管内    | 125      | 4     | 36    | 78     | 7   | 118   | 1     |    | 1     |     |     | 6      | 113   | 3     | 9      | 13  | 100   | 12             | 3        | 11       | 48        | 53         | 10       |     |    |
|              | かほく市  | 12       |       | 1     | 11     |     | 12    |       |    |       |     |     |        | 12    |       |        | 3   | 9     |                |          |          | 1         | 9          | 2        |     |    |
|              | 白山市   | 40       | 3     | 12    | 23     | 2   | 39    |       |    |       |     | 1   | 37     | 2     | 1     | 4      | 35  | 1     | 1              |          | 12       | 21        | 6          |          |     |    |
|              | 野々市市  | 49       | 1     | 18    | 27     | 3   | 45    | 1     |    | 1     |     |     | 3      | 44    |       | 5      | 4   | 37    | 8              | 2        | 11       | 28        | 8          |          |     |    |
|              | 津幡町   | 13       |       | 3     | 8      | 2   | 11    |       |    |       |     |     | 2      | 11    |       | 2      |     | 11    | 2              |          |          | 3         | 10         |          |     |    |
|              | 内灘町   | 11       |       | 2     | 9      |     | 11    |       |    |       |     |     |        | 9     | 1     | 1      | 2   | 8     | 1              |          |          | 4         | 5          | 2        |     |    |
| 30週<br>31週未満 | 管内    | 1,725    | 33    | 648   | 7      | 963 | 74    | 1,648 | 12 | 0     | 4   | 5   | 3      | 65    | 1,559 | 70     | 96  | 153   | 1,428          | 144      | 8        | 90        | 557        | 802      | 267 | 1  |
|              | かほく市  | 194      | 2     | 74    |        | 111 | 7     | 190   |    |       |     |     |        | 4     | 177   | 6      | 11  | 23    | 154            | 17       | 1        | 4         | 35         | 122      | 32  |    |
|              | 白山市   | 662      | 22    | 243   | 3      | 375 | 19    | 636   | 6  |       | 2   | 3   | 1      | 20    | 605   | 27     | 30  | 55    | 563            | 44       |          | 10        | 102        | 379      | 171 |    |
|              | 野々市市  | 533      | 6     | 196   | 3      | 307 | 21    | 506   | 6  |       | 2   | 2   | 2      | 21    | 487   | 20     | 26  | 46    | 441            | 46       | 6        | 70        | 363        | 94       |     |    |
|              | 津幡町   | 194      | 1     | 72    | 1      | 104 | 16    | 181   |    |       |     |     |        | 13    | 164   | 11     | 19  | 16    | 153            | 25       |          | 5         | 36         | 112      | 41  |    |
|              | 内灘町   | 142      | 2     | 63    |        | 66  | 11    | 135   |    |       |     |     |        | 7     | 126   | 6      | 10  | 13    | 117            | 12       | 1        | 1         | 21         | 95       | 23  | 1  |
| 32週以降        | 管内    | 321      | 7     | 124   | 1      | 179 | 10    | 307   | 5  | 1     | 2   | 2   | 0      | 9     | 292   | 17     | 12  | 19    | 284            | 18       | 1        | 9         | 60         | 168      | 83  | 0  |
|              | かほく市  | 40       |       | 16    |        | 22  | 2     | 38    | 2  |       | 1   | 1   |        |       | 36    | 4      |     |       | 38             | 2        |          |           | 3          | 21       | 16  |    |
|              | 白山市   | 112      | 2     | 46    | 1      | 61  | 2     | 108   | 2  | 1     |     |     |        | 2     | 103   | 6      | 3   | 6     | 103            | 3        | 1        | 2         | 8          | 66       | 35  |    |
|              | 野々市市  | 60       | 1     | 22    |        | 35  | 2     | 57    |    |       |     |     |        | 3     | 52    | 5      | 3   | 5     | 50             | 5        |          | 7         | 40         | 13       |     |    |
|              | 津幡町   | 71       | 2     | 25    |        | 41  | 3     | 67    | 1  |       | 1   |     |        | 3     | 64    | 2      | 5   | 5     | 61             | 5        |          |           | 7          | 45       | 19  |    |
|              | 内灘町   | 38       | 2     | 15    |        | 20  | 1     | 37    |    |       |     |     |        | 1     | 37    |        | 1   | 3     | 32             | 3        |          |           | 2          | 23       | 13  |    |
| 未記入          | 管内    | 11       |       |       |        |     | 11    |       |    |       |     |     |        | 11    |       |        |     |       |                | 11       |          |           |            |          |     | 11 |
|              | かほく市  |          |       |       |        |     |       |       |    |       |     |     |        |       |       |        |     |       |                |          |          |           |            |          |     |    |
|              | 白山市   | 11       |       |       |        |     | 11    |       |    |       |     |     |        | 11    |       |        |     |       |                | 11       |          |           |            |          |     | 11 |
|              | 野々市市  |          |       |       |        |     |       |       |    |       |     |     |        |       |       |        |     |       |                |          |          |           |            |          |     |    |
|              | 津幡町   |          |       |       |        |     |       |       |    |       |     |     |        |       |       |        |     |       |                |          |          |           |            |          |     |    |
|              | 内灘町   |          |       |       |        |     |       |       |    |       |     |     |        |       |       |        |     |       |                |          |          |           |            |          |     |    |
| 計            | 2,182 | 44       | 808   | 8     | 1,220  | 102 | 2,073 | 18    | 1  | 7     | 7   | 3   | 91     | 1,964 | 90    | 128    | 185 | 1,812 | 185            | 12       | 110      | 665       | 1,023      | 360      | 12  |    |

表3 妊婦一般健康診査受診状況（医療機関委託8回目:後期） 2/4

(平成25年度)

| 区分           | 血圧                        |                                    |                            |         | 尿検査    |         |             |         |         |             | 血色素g/dl    |                     |                     |                     |            |                  | 血糖検査        |                  |                       |                  |             | HbA1c検査     |           |                   |                   |           |                  |             |    |
|--------------|---------------------------|------------------------------------|----------------------------|---------|--------|---------|-------------|---------|---------|-------------|------------|---------------------|---------------------|---------------------|------------|------------------|-------------|------------------|-----------------------|------------------|-------------|-------------|-----------|-------------------|-------------------|-----------|------------------|-------------|----|
|              | 大139<br>小89<br>mmHg<br>以下 | 大<br>140~159<br>小<br>90~99<br>mmHg | 大160<br>小100<br>mmHg<br>以上 | 未<br>記入 | 蛋白     |         |             | 糖       |         |             | 10.0<br>未満 | 10.0~<br>10.5<br>未満 | 10.5~<br>11.0<br>未満 | 11.0~<br>12.0<br>未満 | 12.0<br>以上 | 未<br>実<br>施<br>者 | 未<br>記<br>入 | 異<br>常<br>な<br>し | 要<br>経<br>過<br>観<br>察 | 未<br>実<br>施<br>者 | 要<br>精<br>査 | 未<br>記<br>入 | 5.6<br>未満 | 5.6~<br>5.9<br>未満 | 5.9~<br>6.5<br>未満 | 6.5<br>以上 | 未<br>実<br>施<br>者 | 未<br>記<br>入 |    |
|              |                           |                                    |                            |         | -<br>± | +<br>以上 | 未<br>記<br>入 | -<br>以上 | ±<br>以上 | 未<br>記<br>入 |            |                     |                     |                     |            |                  |             |                  |                       |                  |             |             |           |                   |                   |           |                  |             | 人  |
| 妊娠<br>29週    | 管内                        | 124                                |                            | 1       |        | 120     | 5           |         | 117     | 8           |            | 21                  | 17                  | 23                  | 47         | 14               | 3           |                  | 118                   | 3                |             | 4           |           | 111               | 8                 |           |                  |             | 6  |
|              | かほく市                      | 11                                 |                            | 1       |        | 11      | 1           |         | 10      | 2           |            | 1                   | 3                   | 2                   | 4          | 1                | 1           |                  | 10                    | 1                |             | 1           |           | 10                | 1                 |           |                  | 1           |    |
|              | 白山市                       | 40                                 |                            |         |        | 38      | 2           |         | 37      | 3           |            | 6                   | 4                   | 11                  | 15         | 4                |             |                  | 38                    | 2                |             |             |           | 38                | 2                 |           |                  |             |    |
|              | 野々海市                      | 49                                 |                            |         |        | 47      | 2           |         | 49      |             |            | 7                   | 7                   | 7                   | 18         | 8                | 2           |                  |                       | 46               |             |             | 3         |                   | 43                | 2         |                  |             | 4  |
|              | 津幡町                       | 13                                 |                            |         |        | 13      |             |         | 12      | 1           |            | 5                   | 2                   | 1                   | 5          |                  |             |                  |                       | 13               |             |             |           |                   | 11                | 2         |                  |             |    |
|              | 内灘町                       | 11                                 |                            |         |        | 11      |             |         | 9       | 2           |            | 2                   | 1                   | 2                   | 5          | 1                |             |                  |                       | 11               |             |             |           |                   | 9                 | 1         |                  |             | 1  |
| 30週<br>31週未満 | 管内                        | 1,717                              | 6                          | 2       | 0      | 1,557   | 168         | 0       | 1,514   | 211         | 0          | 280                 | 313                 | 355                 | 562        | 202              | 13          | 0                | 1,614                 | 49               | 45          | 17          | 0         | 1,537             | 120               | 19        | 7                | 41          | 1  |
|              | かほく市                      | 193                                | 1                          |         |        | 186     | 8           |         | 172     | 22          |            | 28                  | 42                  | 39                  | 63         | 19               | 3           |                  | 175                   | 13               | 3           | 3           |           | 172               | 13                | 4         | 1                | 4           |    |
|              | 白山市                       | 659                                | 2                          | 1       |        | 580     | 82          |         | 563     | 99          |            | 101                 | 112                 | 126                 | 229        | 91               | 3           |                  | 625                   | 30               | 3           | 4           |           | 589               | 53                | 7         | 4                | 9           |    |
|              | 野々海市                      | 533                                |                            |         |        | 488     | 45          |         | 482     | 51          |            | 90                  | 91                  | 111                 | 173        | 65               | 3           |                  | 507                   | 2                | 19          | 5           |           | 476               | 36                | 5         | 1                | 14          | 1  |
|              | 津幡町                       | 192                                | 2                          |         |        | 178     | 16          |         | 176     | 18          |            | 39                  | 37                  | 48                  | 53         | 14               | 3           |                  | 176                   | 2                | 12          | 4           |           | 167               | 13                | 3         |                  | 11          |    |
|              | 内灘町                       | 140                                | 1                          | 1       |        | 125     | 17          |         | 121     | 21          |            | 22                  | 31                  | 31                  | 44         | 13               | 1           |                  | 131                   | 2                | 8           | 1           |           | 133               | 5                 |           |                  | 1           | 3  |
| 32週以降        | 管内                        | 317                                | 3                          | 1       | 0      | 296     | 25          | 0       | 291     | 30          | 0          | 49                  | 52                  | 87                  | 86         | 27               | 20          | 0                | 268                   | 12               | 13          | 28          | 0         | 238               | 42                | 5         | 1                | 35          | 0  |
|              | かほく市                      | 38                                 | 1                          | 1       |        | 40      |             |         | 36      | 4           |            | 6                   | 3                   | 14                  | 11         | 3                | 3           |                  | 32                    | 5                |             | 3           |           | 31                | 5                 |           |                  | 4           |    |
|              | 白山市                       | 110                                | 2                          |         |        | 98      | 14          |         | 103     | 9           |            | 12                  | 17                  | 29                  | 34         | 15               | 5           |                  | 97                    | 6                | 1           | 8           |           | 83                | 15                | 2         |                  | 12          |    |
|              | 野々海市                      | 60                                 |                            |         |        | 55      | 5           |         | 53      | 7           |            | 9                   | 9                   | 13                  | 19         | 6                | 4           |                  | 54                    |                  | 1           | 5           |           | 47                | 6                 | 2         |                  | 5           |    |
|              | 津幡町                       | 71                                 |                            |         |        | 66      | 5           |         | 67      | 4           |            | 18                  | 15                  | 14                  | 16         | 3                | 5           |                  | 53                    |                  | 9           | 9           |           | 47                | 13                | 1         |                  | 10          |    |
|              | 内灘町                       | 38                                 |                            |         |        | 37      | 1           |         | 32      | 6           |            | 4                   | 8                   | 17                  | 6          |                  | 3           |                  | 32                    | 1                | 2           | 3           |           | 30                | 3                 |           |                  | 1           | 4  |
| 未記入          | 管内                        |                                    |                            |         | 11     |         |             |         | 11      |             |            |                     |                     |                     |            |                  | 11          |                  |                       |                  |             |             | 11        |                   |                   |           |                  |             | 11 |
|              | かほく市                      |                                    |                            |         |        |         |             |         |         |             |            |                     |                     |                     |            |                  |             |                  |                       |                  |             |             |           |                   |                   |           |                  |             |    |
|              | 白山市                       |                                    |                            |         | 11     |         |             |         | 11      |             |            |                     |                     |                     |            |                  |             |                  |                       |                  |             |             | 11        |                   |                   |           |                  |             | 11 |
|              | 野々海市                      |                                    |                            |         |        |         |             |         |         |             |            |                     |                     |                     |            |                  |             |                  |                       |                  |             |             |           |                   |                   |           |                  |             |    |
|              | 津幡町                       |                                    |                            |         |        |         |             |         |         |             |            |                     |                     |                     |            |                  |             |                  |                       |                  |             |             |           |                   |                   |           |                  |             |    |
|              | 内灘町                       |                                    |                            |         |        |         |             |         |         |             |            |                     |                     |                     |            |                  |             |                  |                       |                  |             |             |           |                   |                   |           |                  |             |    |
| 計            | 2,158                     | 9                                  | 4                          | 11      | 1,973  | 198     | 11          | 1,922   | 249     | 11          | 350        | 382                 | 465                 | 695                 | 243        | 36               | 11          | 2,000            | 64                    | 58               | 49          | 11          | 1,886     | 170               | 24                | 8         | 82               | 12          |    |



表3 妊婦一般健康診査受診状況 (医療機関委託8回目:後期) 3/4

(平成25年度)

| 区分           | 浮腫         |       |     | 超音波検査 |       |       |      |     | 判定    |       |       |         |     | 異常ありの疾患内訳 |     |     |     |     | 出血   |      |      |      |     |     |     |     |    |   |
|--------------|------------|-------|-----|-------|-------|-------|------|-----|-------|-------|-------|---------|-----|-----------|-----|-----|-----|-----|------|------|------|------|-----|-----|-----|-----|----|---|
|              | -          | +     | 未記入 | 実施者   | 実施者内訳 |       | 未実施者 | 未記入 | 異常なし  | 異常あり  |       |         | 未記入 | 妊娠高血圧症候群  |     |     | 貧血  | 糖尿病 | 妊娠悪阻 | 切迫流産 | 切迫早産 | 前置胎盤 | 未記入 | その他 | 未記入 |     |    |   |
|              |            |       |     |       | 異常なし  | 異常あり  |      |     |       | 要経過観察 | 要精密検査 | 要治療・治療中 |     | 高血圧       | 蛋白尿 | 未記入 |     |     |      |      |      |      |     |     |     |     |    |   |
| 人            | 人          | 人     | 人   | 人     | 人     | 人     | 人    | 人   | 人     | 人     | 人     | 人       | 人   | 人         | 人   | 人   | 人   | 人   | 人    | 人    | 人    | 人    | 人   | 人   |     |     |    |   |
| 妊娠<br>29週    | 管内         | 121   | 4   |       | 125   | 120   | 5    |     |       | 96    | 11    |         | 18  |           | 7   |     | 7   |     | 15   | 2    |      | 7    |     |     |     | 5   |    |   |
|              | かほく市       | 12    |     |       | 12    | 12    |      |     |       | 9     | 1     |         | 2   |           |     |     |     |     | 1    | 1    |      | 1    |     |     |     |     |    |   |
|              | 白山市        | 38    | 2   |       | 40    | 37    | 3    |     |       | 28    | 6     |         | 6   |           | 4   |     | 4   |     | 8    | 1    |      | 2    |     |     |     | 3   |    |   |
|              | 野々市市       | 48    | 1   |       | 49    | 47    | 2    |     |       | 42    | 4     |         | 3   |           | 3   |     | 3   |     | 1    |      |      | 2    |     |     |     | 2   |    |   |
|              | 津幡町        | 13    |     |       | 13    | 13    |      |     |       | 7     |       |         | 6   |           |     |     |     |     | 4    |      |      | 2    |     |     |     |     |    |   |
| 内灘町          | 10         | 1     |     | 11    | 11    |       |      |     | 10    |       |       | 1       |     |           |     |     |     | 1   |      |      |      |      |     |     |     |     |    |   |
| 30週<br>31週未満 | 管内         | 1,657 | 68  | 0     | 1,722 | 1,642 | 80   | 3   | 0     | 1,054 | 243   | 3       | 425 | 0         | 140 | 3   | 137 | 0   | 403  | 86   | 1    | 151  | 1   | 149 | 1   | 0   | 98 | 3 |
|              | かほく市       | 187   | 7   |       | 194   | 192   | 2    |     |       | 125   | 16    |         | 53  |           | 2   |     | 2   |     | 54   | 13   |      | 15   | 1   | 13  | 1   |     | 4  | 1 |
|              | 白山市        | 644   | 18  |       | 660   | 606   | 54   | 2   |       | 366   | 135   | 1       | 160 |           | 95  | 3   | 92  |     | 163  | 29   | 1    | 60   |     | 60  |     |     | 49 | 1 |
|              | 野々市市       | 510   | 23  |       | 533   | 511   | 22   |     |       | 358   | 66    |         | 109 |           | 38  |     | 38  |     | 81   | 21   |      | 53   |     | 53  |     |     | 30 |   |
|              | 津幡町        | 182   | 12  |       | 194   | 193   | 1    |     |       | 119   | 17    |         | 58  |           | 3   |     | 3   |     | 60   | 14   |      | 13   |     | 13  |     |     | 12 |   |
| 内灘町          | 134        | 8     |     | 141   | 140   | 1     | 1    |     | 86    | 9     | 2     | 45      |     | 2         |     | 2   |     | 45  | 9    |      | 10   |      | 10  |     |     | 3   | 1  |   |
| 32週以降        | 管内         | 298   | 22  | 1     | 321   | 313   | 8    | 0   | 0     | 192   | 47    | 4       | 78  | 0         | 17  | 0   | 17  | 0   | 93   | 27   | 0    | 24   | 0   | 24  | 0   | 0   | 23 | 0 |
|              | かほく市       | 35    | 5   |       | 40    | 40    |      |     |       | 18    | 8     | 2       | 12  |           |     |     |     |     | 17   | 8    |      | 5    |     | 5   |     |     | 5  |   |
|              | 白山市        | 104   | 8   |       | 112   | 106   | 6    |     |       | 82    | 15    | 1       | 14  |           | 9   |     | 9   |     | 15   | 5    |      | 6    |     | 6   |     |     | 5  |   |
|              | 野々市市       | 53    | 6   | 1     | 60    | 58    | 2    |     |       | 45    | 7     |         | 8   |           | 4   |     | 4   |     | 7    | 1    |      | 4    |     | 4   |     |     | 7  |   |
|              | 津幡町        | 68    | 3   |       | 71    | 71    |      |     |       | 29    | 9     |         | 33  |           | 4   |     | 4   |     | 35   | 11   |      | 8    |     | 8   |     |     | 5  |   |
| 内灘町          | 38         |       |     | 38    | 38    |       |      |     | 18    | 8     | 1     | 11      |     |           |     |     |     | 19  | 2    |      | 1    |      | 1   |     |     | 1   |    |   |
| 未記入          | 管内         |       |     | 11    |       |       |      |     |       |       |       |         |     | 11        |     |     |     |     |      |      |      |      |     |     |     |     |    |   |
|              | かほく市       |       |     |       |       |       |      |     |       |       |       |         |     |           |     |     |     |     |      |      |      |      |     |     |     |     |    |   |
|              | 白山市        |       |     | 11    |       |       |      |     |       |       |       |         |     | 11        |     |     |     |     |      |      |      |      |     |     |     |     |    |   |
|              | 野々市市       |       |     |       |       |       |      |     |       |       |       |         |     |           |     |     |     |     |      |      |      |      |     |     |     |     |    |   |
|              | 津幡町<br>内灘町 |       |     |       |       |       |      |     |       |       |       |         |     |           |     |     |     |     |      |      |      |      |     |     |     |     |    |   |
| 計            | 2,076      | 94    | 12  | 2,168 | 2,075 | 93    | 3    | 11  | 1,342 | 301   | 7     | 521     | 11  | 164       | 3   | 161 | 0   | 511 | 115  | 1    | 182  | 1    | 180 | 1   | 0   | 126 | 3  |   |

表3 妊婦一般健康診査受診状況（医療機関委託8回目：後期） 4/4 （平成25年度）

| 区分           |      | 市町への連絡事項   |      |      |     |         |    |     |     |     |     |
|--------------|------|------------|------|------|-----|---------|----|-----|-----|-----|-----|
|              |      | 医療機関委託妊婦教室 |      |      |     | 訪問指導の希望 |    |     | 入院等 | その他 | 未記入 |
|              |      | 受講済        | 受講予定 | 受講なし | 未記入 | なし      | あり | 未記入 | あり  |     |     |
| 人            | 人    | 人          | 人    | 人    | 人   | 人       | 人  | 人   | 人   | 人   |     |
| 妊娠<br>29週    | 管内   | 26         | 75   | 15   | 9   | 120     |    | 5   |     |     |     |
|              | かほく市 |            | 10   | 1    | 1   | 11      |    | 1   |     |     |     |
|              | 白山市  | 9          | 24   | 5    | 2   | 40      |    |     |     |     |     |
|              | 野々市市 | 16         | 29   | 3    | 1   | 49      |    |     |     |     |     |
|              | 津幡町  |            | 5    | 5    | 3   | 11      |    | 2   |     |     |     |
|              | 内灘町  | 1          | 7    | 1    | 2   | 9       |    | 2   |     |     |     |
| 30週<br>31週未満 | 管内   | 400        | 677  | 499  | 149 | 1,588   | 5  | 132 | 0   | 1   | 0   |
|              | かほく市 | 7          | 86   | 61   | 40  | 154     |    | 40  |     |     |     |
|              | 白山市  | 180        | 232  | 230  | 20  | 650     | 2  | 10  |     |     |     |
|              | 野々市市 | 191        | 228  | 98   | 16  | 519     | 3  | 11  |     |     |     |
|              | 津幡町  | 14         | 57   | 77   | 46  | 149     |    | 45  |     | 1   |     |
|              | 内灘町  | 8          | 74   | 33   | 27  | 116     |    | 26  |     |     |     |
| 32週以降        | 管内   | 40         | 82   | 152  | 47  | 286     | 0  | 35  | 0   | 0   | 0   |
|              | かほく市 | 1          | 7    | 26   | 6   | 35      |    | 5   |     |     |     |
|              | 白山市  | 21         | 37   | 43   | 11  | 106     |    | 6   |     |     |     |
|              | 野々市市 | 15         | 23   | 14   | 8   | 53      |    | 7   |     |     |     |
|              | 津幡町  | 2          | 5    | 48   | 16  | 56      |    | 15  |     |     |     |
|              | 内灘町  | 1          | 10   | 21   | 6   | 36      |    | 2   |     |     |     |
| 未記入          | 管内   |            |      |      | 11  |         |    | 11  |     |     |     |
|              | かほく市 |            |      |      |     |         |    |     |     |     |     |
|              | 白山市  |            |      |      | 11  |         |    | 11  |     |     |     |
|              | 野々市市 |            |      |      |     |         |    |     |     |     |     |
|              | 津幡町  |            |      |      |     |         |    |     |     |     |     |
|              | 内灘町  |            |      |      |     |         |    |     |     |     |     |
|              | 計    | 466        | 834  | 666  | 216 | 1,994   | 5  | 183 | 0   | 1   | 0   |

(1-3) 産婦一般健康診査受診状況

表4 産婦一般健康診査受診状況 (医療機関委託分) 1/3

(平成25年度)

| 区分              | 受診人員<br>人 | 分娩の異常     |           |          | 分娩様式      |           |          | 体重の増減 (妊娠前との比較)   |                   |                    |                     |                   |          | 血圧                              |   |                                 |          | 尿検査         |              |              |              |              |              |   |
|-----------------|-----------|-----------|-----------|----------|-----------|-----------|----------|-------------------|-------------------|--------------------|---------------------|-------------------|----------|---------------------------------|---|---------------------------------|----------|-------------|--------------|--------------|--------------|--------------|--------------|---|
|                 |           | 異常なし<br>人 | 異常あり<br>人 | 未記入<br>人 | 経膣分娩<br>人 | 帝王切開<br>人 | 未記入<br>人 | -5Kg<br>以上の減<br>人 | -5Kg<br>未満の減<br>人 | 0~5Kg<br>未満の増<br>人 | 5~10Kg<br>未満の増<br>人 | 10Kg<br>以上の増<br>人 | 未記入<br>人 | 大139<br>小 89<br>以下<br>mmHg<br>人 | 大<br>140~159<br>小<br>90~99<br>mmHg<br>人 | 大160<br>小100<br>以上<br>mmHg<br>人 | 未記入<br>人 | 蛋白          |              |              | 糖            |              |              |   |
|                 |           |           |           |          |           |           |          |                   |                   |                    |                     |                   |          |                                 |   |                                 |          | -<br>±<br>人 | +<br>以上<br>人 | 未<br>記入<br>人 | -<br>以上<br>人 | ±<br>以上<br>人 | 未<br>記入<br>人 |   |
| 産後<br>30日<br>以下 | 管内        | 765       | 669       | 93       | 3         | 638       | 125      | 2                 | 7                 | 78                 | 416                 | 235               | 24       | 5                               | 742                                     | 19                              | 4        |             | 734          | 31           |              | 763          | 1            | 1 |
|                 | かほく市      | 69        | 64        | 4        | 1         | 56        | 13       |                   | 1                 | 9                  | 32                  | 26                | 1        |                                 | 69                                      |                                 |          |             | 66           | 3            |              | 68           | 1            |   |
|                 | 白山市       | 359       | 300       | 58       | 1         | 290       | 67       | 2                 | 3                 | 37                 | 191                 | 113               | 11       | 4                               | 347                                     | 10                              | 2        |             | 347          | 12           |              | 359          |              |   |
|                 | 野々市市      | 201       | 179       | 22       |           | 180       | 21       |                   | 1                 | 21                 | 109                 | 61                | 8        | 1                               | 192                                     | 8                               | 1        |             | 192          | 9            |              | 200          |              | 1 |
|                 | 津幡町       | 81        | 76        | 4        | 1         | 68        | 13       |                   | 1                 | 7                  | 51                  | 21                | 1        |                                 | 80                                      |                                 | 1        |             | 78           | 3            |              | 81           |              |   |
| 内灘町             | 55        | 50        | 5         |          | 44        | 11        |          | 1                 | 4                 | 33                 | 14                  | 3                 |          | 54                              | 1                                       |                                 |          | 51          | 4            |              | 55           |              |              |   |
| 315<br>0日<br>未満 | 管内        | 1,339     | 1,216     | 118      | 5         | 1,077     | 262      | 0                 | 21                | 157                | 750                 | 358               | 40       | 13                              | 1,285                                   | 49                              | 5        | 0           | 1,296        | 41           | 2            | 1,330        | 8            | 1 |
|                 | かほく市      | 172       | 156       | 13       | 3         | 130       | 42       |                   | 1                 | 18                 | 101                 | 40                | 8        | 4                               | 162                                     | 10                              |          |             | 166          | 5            | 1            | 170          | 2            |   |
|                 | 白山市       | 444       | 387       | 55       | 2         | 357       | 87       |                   | 14                | 42                 | 236                 | 137               | 12       | 3                               | 428                                     | 12                              | 4        |             | 425          | 19           |              | 442          | 2            |   |
|                 | 野々市市      | 365       | 334       | 31       |           | 302       | 63       |                   | 2                 | 52                 | 207                 | 88                | 13       | 3                               | 357                                     | 8                               |          |             | 355          | 9            | 1            | 362          | 2            | 1 |
|                 | 津幡町       | 201       | 191       | 10       |           | 166       | 35       |                   | 3                 | 27                 | 107                 | 59                | 5        |                                 | 191                                     | 9                               | 1        |             | 198          | 3            |              | 199          | 2            |   |
| 内灘町             | 157       | 148       | 9         |          | 122       | 35        |          | 1                 | 18                | 99                 | 34                  | 2                 | 3        | 147                             | 10                                      |                                 |          | 152         | 5            |              | 157          |              |              |   |
| 産後<br>50日<br>以上 | 管内        | 3         | 3         |          |           | 2         | 1        |                   |                   | 1                  | 1                   | 1                 |          |                                 | 2                                       | 1                               |          |             | 3            |              |              | 3            |              |   |
|                 | かほく市      | 1         | 1         |          |           | 1         |          |                   |                   |                    | 1                   |                   |          |                                 |   | 1                               |          |             | 1            |              |              | 1            |              |   |
|                 | 白山市       |           |           |          |           |           |          |                   |                   |                    |                     |                   |          |                                 |   |                                 |          |             |              |              |              |              |              |   |
|                 | 野々市市      |           |           |          |           |           |          |                   |                   |                    |                     |                   |          |                                 |   |                                 |          |             |              |              |              |              |              |   |
|                 | 津幡町       | 2         | 2         |          |           | 1         | 1        |                   |                   | 1                  |                     | 1                 |          |                                 | 2                                       |                                 |          |             | 2            |              |              | 2            |              |   |
| 内灘町             |           |           |           |          |           |           |          |                   |                   |                    |                     |                   |          |                                 |   |                                 |          |             |              |              |              |              |              |   |
| 未<br>記<br>入     | 管内        | 40        |           |          | 40        |           |          | 40                |                   |                    |                     |                   |          | 40                              |   |                                 |          | 40          |              |              | 40           |              | 40           |   |
|                 | かほく市      |           |           |          |           |           |          |                   |                   |                    |                     |                   |          |                                 |   |                                 |          |             |              |              |              |              |              |   |
|                 | 白山市       | 40        |           |          | 40        |           |          | 40                |                   |                    |                     |                   |          | 40                              |   |                                 |          | 40          |              |              | 40           |              | 40           |   |
|                 | 野々市市      |           |           |          |           |           |          |                   |                   |                    |                     |                   |          |                                 |   |                                 |          |             |              |              |              |              |              |   |
|                 | 津幡町       |           |           |          |           |           |          |                   |                   |                    |                     |                   |          |                                 |   |                                 |          |             |              |              |              |              |              |   |
| 内灘町             |           |           |           |          |           |           |          |                   |                   |                    |                     |                   |          |                                 |   |                                 |          |             |              |              |              |              |              |   |
| 計               | 2,147     | 1,888     | 211       | 48       | 1,717     | 388       | 42       | 28                | 236               | 1,167              | 594                 | 64                | 58       | 2,029                           | 69                                      | 9                               | 40       | 2,033       | 72           | 42           | 2,096        | 9            | 42           |   |

表4 産婦一般健康診査受診状況（医療機関委託分） 2/3

（平成25年度）

| 区分      | 血色素g/dl |             |             |             |        |     | 浮腫    |       |     | EPDS実施状況 |       |       | 判定    |       |       |         |     |
|---------|---------|-------------|-------------|-------------|--------|-----|-------|-------|-----|----------|-------|-------|-------|-------|-------|---------|-----|
|         | 10.0未満  | 10.0～10.5未満 | 10.5～11.0未満 | 11.0～12.0未満 | 12.0以上 | 未記入 | -     | +     | 未記入 | 未実施者     | 実施者   | 9点以下  | 異常なし  | 異常あり  |       |         | 未記入 |
|         |         |             |             |             |        |     |       |       |     |          |       |       |       | 要経過観察 | 要精密検査 | 要治療・治療中 |     |
| 人       | 人       | 人           | 人           | 人           | 人      | 人   | 人     | 人     | 人   | 人        | 人     | 人     | 人     | 人     | 人     | 人       | 人   |
| 産後30日以下 | 管内      | 35          | 19          | 43          | 266    | 398 | 4     | 760   | 3   | 2        |       | 765   | 59    | 703   | 46    |         | 16  |
|         | かほく市    |             | 1           | 3           | 18     | 44  | 3     | 66    | 2   | 1        |       | 69    | 6     | 65    | 3     |         | 1   |
|         | 白山市     | 12          | 6           | 16          | 141    | 184 |       | 358   |     | 1        |       | 359   | 22    | 324   | 26    |         | 9   |
|         | 野々市市    | 12          | 10          | 20          | 63     | 95  | 1     | 201   |     |          |       | 201   | 22    | 186   | 11    |         | 4   |
|         | 津幡町     | 10          | 1           | 1           | 28     | 41  |       | 80    | 1   |          |       | 81    | 4     | 78    | 3     |         |     |
| 内灘町     | 1       | 1           | 3           | 16          | 34     |     | 55    |       |     |          | 55    | 5     | 50    | 3     |       | 2       |     |
| 3150日未満 | 管内      | 98          | 53          | 90          | 380    | 707 | 11    | 1,320 | 5   | 14       | 0     | 1,339 | 104   | 1,260 | 43    | 0       | 36  |
|         | かほく市    | 7           | 4           | 8           | 41     | 102 | 10    | 166   | 3   | 3        |       | 172   | 16    | 166   | 4     |         | 2   |
|         | 白山市     | 32          | 17          | 28          | 131    | 236 |       | 435   |     | 9        |       | 444   | 39    | 407   | 21    |         | 16  |
|         | 野々市市    | 36          | 24          | 37          | 105    | 162 | 1     | 364   | 1   |          |       | 365   | 25    | 344   | 8     |         | 13  |
|         | 津幡町     | 18          | 3           | 9           | 59     | 112 |       | 200   |     | 1        |       | 201   | 15    | 192   | 6     |         | 3   |
| 内灘町     | 5       | 5           | 8           | 44          | 95     |     | 155   | 1     | 1   |          | 157   | 9     | 151   | 4     |       | 2       |     |
| 産後50日以上 | 管内      |             |             |             |        | 3   |       | 3     |     |          |       | 3     |       | 3     |       |         |     |
|         | かほく市    |             |             |             |        | 1   |       | 1     |     |          |       | 1     |       | 1     |       |         |     |
|         | 白山市     |             |             |             |        |     |       |       |     |          |       |       |       |       |       |         |     |
|         | 野々市市    |             |             |             |        |     |       |       |     |          |       |       |       |       |       |         |     |
|         | 津幡町     |             |             |             |        | 2   |       | 2     |     |          |       | 2     |       | 2     |       |         |     |
| 内灘町     |         |             |             |             |        |     |       |       |     |          |       |       |       |       |       |         |     |
| 未記入     | 管内      |             |             |             |        |     | 40    |       |     | 40       | 40    |       |       |       |       |         | 40  |
|         | かほく市    |             |             |             |        |     |       |       |     |          |       |       |       |       |       |         |     |
|         | 白山市     |             |             |             |        |     | 40    |       |     | 40       | 40    |       |       |       |       |         | 40  |
|         | 野々市市    |             |             |             |        |     |       |       |     |          |       |       |       |       |       |         |     |
|         | 津幡町     |             |             |             |        |     |       |       |     |          |       |       |       |       |       |         |     |
| 内灘町     |         |             |             |             |        |     |       |       |     |          |       |       |       |       |       |         |     |
| 計       | 133     | 72          | 133         | 646         | 1,108  | 55  | 2,083 | 8     | 56  | 40       | 2,107 | 163   | 1,966 | 89    | 0     | 52      | 40  |

表4 産婦一般健康診査受診状況（医療機関委託分） 3/3

（平成25年度）

| 区分       | 異常ありの疾患内訳 |    |    |    |    |     |        |     |     |   |     |     | 市町への連絡事項 |       |    |               |       |    |     |     |     |    |
|----------|-----------|----|----|----|----|-----|--------|-----|-----|---|-----|-----|----------|-------|----|---------------|-------|----|-----|-----|-----|----|
|          | 妊娠高血圧症候群  |    |    |    | 貧血 | 糖尿病 | 出血     |     |     |   | その他 | 未記入 | 訪問指導の希望  |       |    | 専門医療機関への紹介の有無 |       |    | 入院等 | その他 | 未記入 |    |
|          | 人         | 人  | 人  | 人  |    |     | 子宮復古不全 | その他 | 未記入 | 人 |     |     | 人        | 人     | なし | あり            | 未記入   | なし |     |     |     | あり |
|          |           |    |    |    | 人  | 人   |        |     |     |   | 人   | 人   |          |       |    |               |       |    | 人   | 人   | 人   |    |
| 産後30日以下  | 管内        | 35 | 8  | 28 |    | 18  | 1      | 4   | 4   |   |     | 6   |          | 706   | 27 | 32            | 733   | 2  | 30  | 14  | 2   |    |
|          | かほく市      |    |    |    |    | 1   | 1      | 1   | 1   |   |     | 1   |          | 59    | 5  | 5             | 62    |    | 7   | 2   | 1   |    |
|          | 白山市       | 23 | 3  | 20 |    | 9   |        | 3   | 3   |   |     | 1   |          | 340   | 10 | 9             | 353   | 1  | 5   | 3   |     |    |
|          | 野々市市      | 7  | 3  | 5  |    | 6   |        |     |     |   |     | 3   |          | 190   | 9  | 2             | 198   | 1  | 2   | 4   |     |    |
|          | 津幡町       | 2  |    | 2  |    |     |        |     |     |   |     | 1   |          | 70    | 2  | 9             | 73    |    | 8   | 4   |     |    |
|          | 内灘町       | 3  | 2  | 1  |    | 2   |        |     |     |   |     |     |          | 47    | 1  | 7             | 47    |    | 8   | 1   | 1   |    |
| 31～50日未満 | 管内        | 32 | 13 | 17 | 2  | 35  | 2      | 9   | 9   | 0 | 0   | 6   | 2        | 1,179 | 32 | 128           | 1,201 | 1  | 137 | 14  | 3   | 0  |
|          | かほく市      | 2  | 2  |    |    | 1   | 1      | 1   | 1   |   |     | 1   |          | 135   | 6  | 31            | 135   |    | 37  |     | 1   |    |
|          | 白山市       | 16 | 3  | 13 |    | 15  | 1      | 3   | 3   |   |     | 4   |          | 422   | 12 | 10            | 432   |    | 12  | 5   |     |    |
|          | 野々市市      | 6  | 3  | 3  |    | 14  |        | 2   | 2   |   |     |     |          | 346   | 6  | 13            | 351   |    | 14  | 6   | 2   |    |
|          | 津幡町       | 4  | 2  |    | 2  | 4   |        | 1   | 1   |   |     | 1   | 2        | 149   | 5  | 47            | 155   | 1  | 45  | 2   |     |    |
|          | 内灘町       | 4  | 3  | 1  |    | 1   |        | 2   | 2   |   |     |     |          | 127   | 3  | 27            | 128   |    | 29  | 1   |     |    |
| 産後50日以上  | 管内        |    |    |    |    |     |        |     |     |   |     |     |          | 1     |    | 2             | 1     |    | 2   |     |     |    |
|          | かほく市      |    |    |    |    |     |        |     |     |   |     |     |          | 1     |    |               | 1     |    |     |     |     |    |
|          | 白山市       |    |    |    |    |     |        |     |     |   |     |     |          |       |    |               |       |    |     |     |     |    |
|          | 野々市市      |    |    |    |    |     |        |     |     |   |     |     |          |       |    |               |       |    |     |     |     |    |
|          | 津幡町       |    |    |    |    |     |        |     |     |   |     |     |          |       |    | 2             |       |    | 2   |     |     |    |
|          | 内灘町       |    |    |    |    |     |        |     |     |   |     |     |          |       |    |               |       |    |     |     |     |    |
| 未記入      | 管内        |    |    |    |    |     |        |     |     |   |     |     |          |       |    | 40            |       |    | 40  |     |     |    |
|          | かほく市      |    |    |    |    |     |        |     |     |   |     |     |          |       |    |               |       |    |     |     |     |    |
|          | 白山市       |    |    |    |    |     |        |     |     |   |     |     |          |       |    | 40            |       |    | 40  |     |     |    |
|          | 野々市市      |    |    |    |    |     |        |     |     |   |     |     |          |       |    |               |       |    |     |     |     |    |
|          | 津幡町       |    |    |    |    |     |        |     |     |   |     |     |          |       |    |               |       |    |     |     |     |    |
|          | 内灘町       |    |    |    |    |     |        |     |     |   |     |     |          |       |    |               |       |    |     |     |     |    |
|          | 計         | 67 | 21 | 45 | 2  | 53  | 3      | 13  | 13  | 0 | 0   | 12  | 2        | 1,886 | 59 | 202           | 1,935 | 3  | 209 | 28  | 5   | 0  |

(2) 妊婦歯科健康診査

表5 妊婦歯科健康診査

(平成25年度)

| 区 分   | 対象人員<br>人 | 受診人員<br>人 | 受診率<br>% | 歯 の 状 況   |           |            |            |         |         |         |         |         | 歯科疾患の状況 |           |            |            |              |            |              | 全身疾患<br>人 |           |               |   |
|-------|-----------|-----------|----------|-----------|-----------|------------|------------|---------|---------|---------|---------|---------|---------|-----------|------------|------------|--------------|------------|--------------|-----------|-----------|---------------|---|
|       |           |           |          | 現在歯数<br>本 | う 歯       |            | 口腔清潔       |         |         | 歯牙沈着物   |         |         | 歯周疾患    |           |            | 不正咬合<br>延人 | 歯の形の異常<br>延人 | 歯数異常<br>延人 | 口腔粘膜疾患<br>延人 |           | その他<br>延人 |               |   |
|       |           |           |          |           | 処置歯数<br>本 | 未処置歯数<br>本 | よくできる<br>人 | 普通<br>人 | 悪い<br>人 | 不明<br>人 | あり<br>人 | なし<br>人 | 不明<br>人 | 歯肉炎<br>延人 | 歯槽膿漏<br>延人 |            |              |            |              |           |           | 妊娠性エプリス<br>延人 |   |
| 妊婦・前期 | 管内        | 1,031     | 230      | 22.3      | 6,002     | 2,176      | 348        | 68      | 118     | 18      | 26      | 126     | 62      | 42        | 90         | 25         | 0            | 7          | 0            | 1         | 0         | 1             | 3 |
|       | かほく市      |           |          |           |           |            |            |         |         |         |         |         |         |           |            |            |              |            |              |           |           |               |   |
|       | 白山市       | 389       | 188      | 48.3      | 5,061     | 1,887      | 314        | 64      | 106     | 18      | 0       | 126     | 62      | 0         | 88         | 20         |              | 4          |              | 1         |           | 1             | 2 |
|       | 野々市市      | 172       | 18       | 10.5      | 537       | 134        | 18         | 4       | 12      |         | 2       |         |         | 18        | 2          | 5          |              | 3          |              |           |           |               |   |
|       | 津幡町       | 269       | 13       | 4.8       | 376       | 146        | 15         |         |         |         | 13      |         |         | 13        |            |            |              |            |              |           |           |               |   |
| 内灘町   | 201       | 11        | 5.5      | 28        | 9         | 1          |            |         |         | 11      |         |         | 11      |           |            |            |              |            |              |           |           |               | 1 |
| 妊婦・後期 | 管内        | 628       | 211      | 33.6      | 5,452     | 1,640      | 249        | 28      | 51      | 2       | 130     | 61      | 76      | 74        | 41         | 8          | 0            | 4          | 1            | 1         | 0         | 0             | 1 |
|       | かほく市      | 248       | 55       | 22.2      | 1,542     | 356        | 23         |         |         |         | 55      | 6       | 49      |           | 2          |            |              |            |              |           |           |               |   |
|       | 白山市       | 380       | 82       | 21.6      | 2,202     | 693        | 136        | 28      | 51      | 2       | 1       | 55      | 27      | 0         | 39         | 8          |              | 4          | 1            | 1         |           |               |   |
|       | 野々市市      |           |          |           |           |            |            |         |         |         |         |         |         |           |            |            |              |            |              |           |           |               |   |
|       | 津幡町       |           | 59       | 21.9      | 1,679     | 585        | 89         |         |         |         | 59      |         |         | 59        |            |            |              |            |              |           |           |               |   |
| 内灘町   |           | 15        | #DIV/0!  | 29        | 6         | 1          |            |         |         | 15      |         |         | 15      |           |            |            |              |            |              |           |           |               | 1 |
| 計     | 1,659     | 441       | 26.6     | 11,454    | 3,816     | 598        | 96         | 169     | 20      | 156     | 187     | 138     | 116     | 131       | 33         | 0          | 11           | 1          | 2            | 0         | 1         | 4             |   |

- 注) 1. 「現在歯数」は、現在残っている歯の数を、「う歯」は、処置歯と未処置歯に分けて記載すること。  
 2. 「口腔清潔」は、歯磨きの状況について、「歯牙沈着物」は、沈着物の有無について記載すること。  
 3. 「全身疾患」は、歯科に影響を及ぼす全身性の疾患で、例えば糖尿病、白血病などを記載すること。

(3) 乳児健康診査

(3-1) 乳児一般健康診査受診状況（医療機関委託分）

表6 乳児一般健康診査受診状況（医療機関委託1回目） 1/4

（平成25年度）

| 区 分     | 受診人員  | 発達や育児の状況  |       |     |     |           |      |       |       |       |        |       |     |               |       |       |           |       |     | 現在の栄養 |       |     |     |    |
|---------|-------|-----------|-------|-----|-----|-----------|------|-------|-------|-------|--------|-------|-----|---------------|-------|-------|-----------|-------|-----|-------|-------|-----|-----|----|
|         |       | 親の目をじっと見る |       |     |     | 大きな音に反応する |      |       |       | 首座り   |        |       |     | 育児の心配・困りごとがある |       |       | 育児の協力者がいる |       |     | 母乳    | 混合    | 人工  | 未記入 |    |
|         |       | 見ない       | 時々見る  | 見る  | 未記入 | しない       | 時々する | する    | 未記入   | な座いてい | てややる座つ | る座つてい | 未記入 | はい            | いいえ   | 未記入   | はい        | いいえ   | 未記入 |       |       |     |     |    |
| 人       | 人     | 人         | 人     | 人   | 人   | 人         | 人    | 人     | 人     | 人     | 人      | 人     | 人   | 人             | 人     | 人     | 人         | 人     | 人   | 人     | 人     | 人   | 人   | 人  |
| 1ヶ月未満   | 管内    | 351       | 25    | 180 | 138 | 8         | 6    | 68    | 274   | 3     | 320    | 21    | 2   | 8             | 84    | 259   | 8         | 338   | 8   | 5     | 237   | 107 | 3   | 4  |
|         | かほく市  | 23        | 3     | 15  | 4   | 1         |      | 4     | 19    |       | 20     | 3     |     |               | 9     | 14    |           | 21    | 2   |       | 16    | 6   | 1   |    |
|         | 白山市   | 187       | 16    | 88  | 79  | 4         | 3    | 36    | 147   | 1     | 171    | 13    |     | 3             | 43    | 142   | 2         | 183   | 3   | 1     | 141   | 44  |     | 2  |
|         | 野々市市  | 101       | 4     | 58  | 36  | 3         | 3    | 24    | 72    | 2     | 92     | 3     | 1   | 5             | 23    | 72    | 6         | 95    | 2   | 4     | 53    | 46  | 2   |    |
|         | 津幡町   | 23        | 1     | 11  | 11  |           |      | 2     | 21    |       | 22     |       | 1   |               | 5     | 18    |           | 22    | 1   |       | 17    | 4   |     | 2  |
| 内灘町     | 17    | 1         | 8     | 8   |     |           | 2    | 15    |       | 15    | 2      |       |     | 4             | 13    |       | 17        |       |     | 10    | 7     |     |     |    |
| 1～2ヶ月未満 | 管内    | 1,719     | 80    | 828 | 776 | 35        | 10   | 263   | 1,421 | 25    | 1,410  | 235   | 13  | 61            | 417   | 1,239 | 63        | 1,633 | 54  | 32    | 1,022 | 610 | 57  | 30 |
|         | かほく市  | 214       | 9     | 95  | 104 | 6         |      | 31    | 180   | 3     | 173    | 31    | 1   | 9             | 47    | 159   | 8         | 201   | 11  | 2     | 111   | 86  | 12  | 5  |
|         | 白山市   | 607       | 38    | 288 | 267 | 14        | 2    | 108   | 485   | 12    | 496    | 89    | 1   | 21            | 153   | 436   | 18        | 580   | 14  | 13    | 392   | 195 | 13  | 7  |
|         | 野々市市  | 457       | 14    | 235 | 199 | 9         | 7    | 66    | 376   | 8     | 380    | 59    | 5   | 13            | 116   | 322   | 19        | 433   | 13  | 11    | 272   | 164 | 12  | 9  |
|         | 津幡町   | 250       | 10    | 122 | 116 | 2         | 1    | 30    | 218   | 1     | 206    | 29    | 4   | 11            | 59    | 182   | 9         | 238   | 9   | 3     | 141   | 92  | 12  | 5  |
| 内灘町     | 191   | 9         | 88    | 90  | 4   |           | 28   | 162   | 1     | 155   | 27     | 2     | 7   | 42            | 140   | 9     | 181       | 7     | 3   | 106   | 73    | 8   | 4   |    |
| 2～3ヶ月未満 | 管内    | 15        |       | 6   | 9   |           |      | 3     | 12    |       | 14     | 1     |     |               | 4     | 11    |           | 15    |     |       | 6     | 9   |     |    |
|         | かほく市  | 1         |       |     | 1   |           |      |       | 1     |       | 1      |       |     |               |       | 1     |           | 1     |     |       |       | 1   |     |    |
|         | 白山市   | 5         |       | 1   | 4   |           |      |       | 5     |       | 5      |       |     |               | 1     | 4     |           | 5     |     |       | 3     | 2   |     |    |
|         | 野々市市  | 2         |       | 2   |     |           |      | 1     | 1     |       | 1      | 1     |     |               | 1     | 1     |           | 2     |     |       | 1     | 1   |     |    |
|         | 津幡町   | 4         |       | 3   | 1   |           |      | 2     | 2     |       | 4      |       |     |               | 2     | 2     |           | 4     |     |       | 1     | 3   |     |    |
| 内灘町     | 3     |           |       | 3   |     |           |      | 3     |       | 3     |        |       |     |               | 3     |       | 3         |       |     | 1     | 2     |     |     |    |
| 3ヶ月以上   | 管内    | 14        |       | 5   | 9   |           |      | 7     | 7     |       | 11     | 2     | 1   |               | 4     | 7     | 3         | 14    |     |       | 7     | 6   |     | 1  |
|         | かほく市  | 1         |       |     | 1   |           |      |       | 1     |       | 1      |       |     |               |       | 1     |           | 1     |     |       |       |     |     | 1  |
|         | 白山市   | 3         |       | 2   | 1   |           |      | 1     | 2     |       | 3      |       |     |               | 1     | 2     |           | 3     |     |       | 3     |     |     |    |
|         | 野々市市  | 5         |       |     | 5   |           |      | 3     | 2     |       | 5      |       |     |               |       | 2     | 3         | 5     |     |       | 2     | 3   |     |    |
|         | 津幡町   | 1         |       |     | 1   |           |      |       | 1     |       | 1      |       |     |               |       | 1     |           | 1     |     |       | 1     |     |     |    |
| 内灘町     | 4     |           | 3     | 1   |     |           | 3    | 1     |       | 1     | 2      | 1     |     | 3             | 1     |       | 4         |       |     | 1     | 3     |     |     |    |
| 未記入     | 管内    | 34        |       |     |     | 34        |      |       |       | 34    |        |       |     |               |       |       | 34        |       |     | 34    |       |     |     | 34 |
|         | かほく市  |           |       |     |     |           |      |       |       |       |        |       |     |               |       |       |           |       |     |       |       |     |     |    |
|         | 白山市   | 34        |       |     |     | 34        |      |       |       | 34    |        |       |     |               |       |       | 34        |       |     | 34    |       |     |     | 34 |
|         | 野々市市  |           |       |     |     |           |      |       |       |       |        |       |     |               |       |       |           |       |     |       |       |     |     |    |
|         | 津幡町   |           |       |     |     |           |      |       |       |       |        |       |     |               |       |       |           |       |     |       |       |     |     |    |
| 内灘町     |       |           |       |     |     |           |      |       |       |       |        |       |     |               |       |       |           |       |     |       |       |     |     |    |
| 計       | 2,133 | 105       | 1,019 | 932 | 77  | 16        | 341  | 1,714 | 62    | 1,755 | 259    | 16    | 103 | 509           | 1,516 | 108   | 2,000     | 62    | 71  | 1,272 | 732   | 60  | 69  |    |

表6 乳児一般健康診査受診状況 (医療機関委託1回目) 2/4

(平成25年度)

| 区分      | 尿検査   |       |     |       |       |     |       |       |     | 診察所見  |       |     | 診察所見身体面内訳 |        |     |    |    |     |      |     |     |      |      |        |     |   |   |
|---------|-------|-------|-----|-------|-------|-----|-------|-------|-----|-------|-------|-----|-----------|--------|-----|----|----|-----|------|-----|-----|------|------|--------|-----|---|---|
|         | 蛋白    |       |     | 糖     |       |     | 潜血    |       |     | なし    | あり    | 未記入 | 身体的発育上の所見 |        |     | 皮膚 |    |     | 循環器系 |     |     | 呼吸器系 | 消化器系 |        |     |   |   |
|         | -     | +     | 未記入 | -     | ±     | 未記入 | -     | +     | 未記入 |       |       |     | あり        | 体重増加不良 | その他 | あり | 湿疹 | その他 | あり   | 心雑音 | その他 |      | あり   | へそけいニア | その他 |   |   |
| 人       | 人     | 人     | 人   | 人     | 人     | 人   | 人     | 人     | 人   | 人     | 人     | 人   | 人         | 人      | 人   | 人  | 人  | 人   | 人    | 人   | 人   | 人    | 人    |        |     |   |   |
| 1ヶ月未満   | 管内    | 345   | 4   | 2     | 347   | 2   | 2     | 346   | 2   | 3     | 319   | 32  |           | 8      | 7   | 1  | 2  |     | 2    | 7   | 6   | 1    | 2    | 1      |     | 1 |   |
|         | かほく市  | 23    |     |       | 22    | 1   |       | 23    |     |       | 23    |     |           |        |     |    |    |     |      |     |     |      |      |        |     |   |   |
|         | 白山市   | 183   | 3   | 1     | 185   | 1   | 1     | 183   | 2   | 2     | 166   | 21  |           | 5      | 4   | 1  | 1  |     | 1    | 5   | 5   |      | 1    | 1      |     | 1 |   |
|         | 野々市市  | 99    | 1   | 1     | 100   |     | 1     | 100   |     | 1     | 93    | 8   |           | 3      | 3   |    |    |     |      | 2   | 1   | 1    | 1    |        |     |   |   |
|         | 津幡町   | 23    |     |       | 23    |     |       | 23    |     |       | 22    | 1   |           |        |     |    | 1  |     | 1    |     |     |      |      |        |     |   |   |
|         | 内灘町   | 17    |     |       | 17    |     |       | 17    |     |       | 15    | 2   |           |        |     |    |    |     |      |     |     |      |      |        |     |   |   |
| 1～2ヶ月未満 | 管内    | 1,688 | 4   | 27    | 1,688 | 2   | 29    | 1,679 | 6   | 34    | 1,591 | 128 | 0         | 15     | 14  | 1  | 31 | 12  | 20   | 32  | 29  | 3    | 3    | 6      | 1   | 7 |   |
|         | かほく市  | 209   |     | 5     | 208   | 1   | 5     | 207   | 1   | 6     | 197   | 17  |           | 2      | 2   |    | 6  | 5   | 2    | 4   | 4   | 2    | 2    |        | 1   | 1 |   |
|         | 白山市   | 601   | 3   | 3     | 603   |     | 4     | 601   | 2   | 4     | 567   | 40  |           | 6      | 6   |    | 12 | 1   | 11   | 10  | 8   | 2    | 1    | 1      |     | 1 |   |
|         | 野々市市  | 447   | 1   | 9     | 447   |     | 10    | 442   | 3   | 12    | 421   | 36  |           | 5      | 5   |    | 5  | 2   | 3    | 11  | 11  |      |      | 2      |     | 2 |   |
|         | 津幡町   | 240   |     | 10    | 240   |     | 10    | 238   |     | 12    | 229   | 21  |           | 1      |     | 1  | 5  | 2   | 3    | 3   | 3   |      |      | 1      |     | 1 |   |
|         | 内灘町   | 191   |     |       | 190   | 1   |       | 191   |     |       | 177   | 14  |           | 1      | 1   |    | 3  | 2   | 1    | 4   | 3   | 1    |      | 2      |     |   | 2 |
| 2～3ヶ月未満 | 管内    | 14    |     | 1     | 14    |     | 1     | 14    |     | 1     | 14    | 1   |           |        |     |    |    |     |      |     |     |      |      |        |     |   |   |
|         | かほく市  | 1     |     |       | 1     |     |       | 1     |     |       | 1     |     |           |        |     |    |    |     |      |     |     |      |      |        |     |   |   |
|         | 白山市   | 5     |     |       | 5     |     |       | 5     |     |       | 5     |     |           |        |     |    |    |     |      |     |     |      |      |        |     |   |   |
|         | 野々市市  | 2     |     |       | 2     |     |       | 2     |     |       | 2     |     |           |        |     |    |    |     |      |     |     |      |      |        |     |   |   |
|         | 津幡町   | 3     |     | 1     | 3     |     | 1     | 3     |     | 1     | 4     |     |           |        |     |    |    |     |      |     |     |      |      |        |     |   |   |
|         | 内灘町   | 3     |     |       | 3     |     |       | 3     |     |       | 2     | 1   |           |        |     |    |    |     |      |     |     |      |      |        |     |   |   |
| 3ヶ月以上   | 管内    | 10    |     | 4     | 10    |     | 4     | 10    |     | 4     | 12    | 2   |           | 2      | 2   |    |    |     |      | 1   | 1   |      |      |        |     |   |   |
|         | かほく市  | 1     |     |       | 1     |     |       | 1     |     |       | 1     |     |           |        |     |    |    |     |      |     |     |      |      |        |     |   |   |
|         | 白山市   | 2     |     | 1     | 2     |     | 1     | 2     |     | 1     | 1     | 2   |           | 2      | 2   |    |    |     |      | 1   | 1   |      |      |        |     |   |   |
|         | 野々市市  | 2     |     | 3     | 2     |     | 3     | 2     |     | 3     | 5     |     |           |        |     |    |    |     |      |     |     |      |      |        |     |   |   |
|         | 津幡町   | 1     |     |       | 1     |     |       | 1     |     |       | 1     |     |           |        |     |    |    |     |      |     |     |      |      |        |     |   |   |
|         | 内灘町   | 4     |     |       | 4     |     |       | 4     |     |       | 4     |     |           |        |     |    |    |     |      |     |     |      |      |        |     |   |   |
| 未記入     | 管内    |       |     | 34    |       |     | 34    |       |     | 34    |       |     | 34        |        |     |    |    |     |      |     |     |      |      |        |     |   |   |
|         | かほく市  |       |     |       |       |     |       |       |     |       |       |     |           |        |     |    |    |     |      |     |     |      |      |        |     |   |   |
|         | 白山市   |       |     | 34    |       |     | 34    |       |     | 34    |       |     | 34        |        |     |    |    |     |      |     |     |      |      |        |     |   |   |
|         | 野々市市  |       |     |       |       |     |       |       |     |       |       |     |           |        |     |    |    |     |      |     |     |      |      |        |     |   |   |
|         | 津幡町   |       |     |       |       |     |       |       |     |       |       |     |           |        |     |    |    |     |      |     |     |      |      |        |     |   |   |
|         | 内灘町   |       |     |       |       |     |       |       |     |       |       |     |           |        |     |    |    |     |      |     |     |      |      |        |     |   |   |
| 計       | 2,057 | 8     | 68  | 2,059 | 4     | 70  | 2,049 | 8     | 76  | 1,936 | 163   | 34  | 25        | 23     | 2   | 33 | 12 | 22  | 40   | 36  | 4   | 5    | 7    | 1      | 8   |   |   |



表6 乳児一般健康診査受診状況 (医療機関委託1回目) 3/4

(平成25年度)

| 区分         | 診察所見身体面内訳  |      |    |     |      |      |     |        |      |     |       |    |       |      |    |        |       |     |    |     |     |    |
|------------|------------|------|----|-----|------|------|-----|--------|------|-----|-------|----|-------|------|----|--------|-------|-----|----|-----|-----|----|
|            | 眼          |      |    |     | 耳鼻咽喉 |      |     | 腎・泌尿器系 |      |     | 骨・関節系 |    |       | 神経・筋 |    | 代謝・内分泌 | 血液    |     |    | その他 | 未記入 |    |
|            | あり         | 視力障害 | 斜視 | その他 | あり   | 聴力障害 | その他 | あり     | 停留聾丸 | その他 | あり    | 異常 | 股関節開排 | その他  | あり |        | 筋緊張異常 | その他 | あり |     |     | 貧血 |
| 人          | 人          | 人    | 人  | 人   | 人    | 人    | 人   | 人      | 人    | 人   | 人     | 人  | 人     | 人    | 人  | 人      | 人     | 人   | 人  | 人   | 人   |    |
| 1ヶ月未満      | 管内         | 1    |    |     | 1    | 1    | 1   |        | 3    | 2   | 1     |    |       |      | 1  |        | 1     |     | 1  |     | 1   | 11 |
|            | かほく市       |      |    |     |      |      |     |        |      |     |       |    |       |      |    |        |       |     |    |     |     | 7  |
|            | 白山市        |      |    |     | 1    | 1    |     |        | 2    | 2   |       |    |       |      | 1  |        | 1     |     |    |     |     | 2  |
|            | 野々市市       | 1    |    |     | 1    |      |     |        |      |     |       |    |       |      |    |        |       | 1   |    | 1   |     |    |
|            | 津幡町<br>内灘町 |      |    |     |      |      |     |        | 1    |     | 1     |    |       |      |    |        |       |     |    |     |     | 2  |
| 1<br>2ヶ月未満 | 管内         | 2    | 1  |     | 2    | 9    | 8   | 1      | 7    | 1   | 6     | 1  |       | 1    | 3  |        | 3     |     | 13 | 11  | 2   | 31 |
|            | かほく市       | 1    |    |     | 1    |      |     |        | 1    |     | 1     |    |       |      |    |        |       | 2   | 2  |     |     | 4  |
|            | 白山市        |      |    |     | 1    | 3    | 3   |        | 2    |     | 2     |    |       |      |    |        |       |     |    |     |     | 17 |
|            | 野々市市       | 1    | 1  |     |      | 3    | 3   |        | 3    | 1   | 2     | 1  |       | 1    | 3  |        | 3     |     | 1  |     | 1   | 5  |
|            | 津幡町<br>内灘町 |      |    |     |      | 2    | 2   |        |      |     |       |    |       |      |    |        |       | 9   | 9  |     |     | 5  |
| 2<br>3ヶ月未満 | 管内         |      |    |     |      |      |     |        |      |     |       |    |       |      |    |        |       | 1   | 1  |     |     |    |
|            | かほく市       |      |    |     |      |      |     |        |      |     |       |    |       |      |    |        |       |     |    |     |     |    |
|            | 白山市        |      |    |     |      |      |     |        |      |     |       |    |       |      |    |        |       |     |    |     |     |    |
|            | 野々市市       |      |    |     |      |      |     |        |      |     |       |    |       |      |    |        |       |     |    |     |     |    |
|            | 津幡町<br>内灘町 |      |    |     |      |      |     |        |      |     |       |    |       |      |    |        |       | 1   | 1  |     |     |    |
| 3ヶ月以上      | 管内         |      |    |     | 1    | 1    |     |        |      |     |       | 1  |       | 1    |    |        |       | 1   | 1  |     |     |    |
|            | かほく市       |      |    |     |      |      |     |        |      |     |       |    |       |      |    |        |       |     |    |     |     |    |
|            | 白山市        |      |    |     | 1    | 1    |     |        |      |     |       | 1  |       | 1    |    |        |       | 1   | 1  |     |     |    |
|            | 野々市市       |      |    |     |      |      |     |        |      |     |       |    |       |      |    |        |       |     |    |     |     |    |
|            | 津幡町<br>内灘町 |      |    |     |      |      |     |        |      |     |       |    |       |      |    |        |       |     |    |     |     |    |
| 未記入        | 管内         |      |    |     |      |      |     |        |      |     |       |    |       |      |    |        |       |     |    |     |     |    |
|            | かほく市       |      |    |     |      |      |     |        |      |     |       |    |       |      |    |        |       |     |    |     |     |    |
|            | 白山市        |      |    |     |      |      |     |        |      |     |       |    |       |      |    |        |       |     |    |     |     |    |
|            | 野々市市       |      |    |     |      |      |     |        |      |     |       |    |       |      |    |        |       |     |    |     |     |    |
|            | 津幡町<br>内灘町 |      |    |     |      |      |     |        |      |     |       |    |       |      |    |        |       |     |    |     |     |    |
| 計          | 3          | 1    | 0  | 3   | 11   | 10   | 1   | 10     | 3    | 7   | 2     | 0  | 2     | 4    | 0  | 4      | 0     | 16  | 13 | 3   | 42  | 0  |

表6 乳児一般健康診査受診状況 (医療機関委託1回目) 4/4

(平成25年度)

| 区分      | 精神運動発達育児面 |       |     |        |       |     |       | 判定    |       |       |     | 市町への連絡事項 |       |     |     |     |   |
|---------|-----------|-------|-----|--------|-------|-----|-------|-------|-------|-------|-----|----------|-------|-----|-----|-----|---|
|         | 精神運動発達の問題 |       |     | 育児上の問題 |       |     | 異常なし  | 異常あり  |       |       | 未記入 | 訪問指導の希望  |       |     | その他 | 未記入 |   |
|         | なし        | あり    | 未記入 | なし     | あり    | 未記入 |       | 要経過観察 | 要精密検査 | 要治療・治 |     | なし       | あり    | 未記入 |     |     |   |
|         | 人         | 人     | 人   | 人      | 人     | 人   |       | 人     | 人     | 人     |     | 人        | 人     | 人   |     |     | 人 |
| 1ヶ月未満   | 管内        | 349   | 1   | 1      | 348   | 1   | 2     | 315   | 19    | 9     | 8   |          | 333   | 13  | 5   |     |   |
|         | かほく市      | 23    |     |        | 23    |     |       | 23    |       |       |     |          | 23    |     |     |     |   |
|         | 白山市       | 186   |     | 1      | 186   |     | 1     | 164   | 9     | 7     | 7   |          | 176   | 9   | 2   |     |   |
|         | 野々市市      | 100   | 1   |        | 99    | 1   | 1     | 91    | 7     | 2     | 1   |          | 97    | 4   |     |     |   |
|         | 津幡町       | 23    |     |        | 23    |     |       | 21    | 2     |       |     |          | 21    |     | 2   |     |   |
|         | 内灘町       | 17    |     |        | 17    |     |       | 16    | 1     |       |     |          | 16    |     | 1   |     |   |
| 1～2ヶ月未満 | 管内        | 1,716 | 0   | 3      | 1,714 | 0   | 5     | 1,594 | 71    | 39    | 15  | 0        | 1,668 | 10  | 41  | 0   | 0 |
|         | かほく市      | 214   |     |        | 214   |     |       | 202   | 10    | 2     |     |          | 204   |     | 10  |     |   |
|         | 白山市       | 607   |     |        | 606   |     | 1     | 563   | 26    | 15    | 3   |          | 593   | 9   | 5   |     |   |
|         | 野々市市      | 457   |     |        | 457   |     |       | 420   | 14    | 16    | 7   |          | 448   | 1   | 8   |     |   |
|         | 津幡町       | 249   |     | 1      | 248   |     | 2     | 230   | 12    | 4     | 4   |          | 239   |     | 11  |     |   |
|         | 内灘町       | 189   |     | 2      | 189   |     | 2     | 179   | 9     | 2     | 1   |          | 184   |     | 7   |     |   |
| 2～3ヶ月未満 | 管内        | 15    |     |        | 15    |     |       | 15    |       |       |     |          | 13    | 2   |     |     |   |
|         | かほく市      | 1     |     |        | 1     |     |       | 1     |       |       |     |          | 1     |     |     |     |   |
|         | 白山市       | 5     |     |        | 5     |     |       | 5     |       |       |     |          | 5     |     |     |     |   |
|         | 野々市市      | 2     |     |        | 2     |     |       | 2     |       |       |     |          | 2     |     |     |     |   |
|         | 津幡町       | 4     |     |        | 4     |     |       | 4     |       |       |     |          | 2     | 2   |     |     |   |
|         | 内灘町       | 3     |     |        | 3     |     |       | 3     |       |       |     |          | 3     |     |     |     |   |
| 3ヶ月以上   | 管内        | 13    | 1   |        | 13    | 1   |       | 12    | 1     |       | 1   |          | 14    |     |     |     |   |
|         | かほく市      | 1     |     |        | 1     |     |       | 1     |       |       |     |          | 1     |     |     |     |   |
|         | 白山市       | 2     | 1   |        | 2     | 1   |       | 1     | 1     |       | 1   |          | 3     |     |     |     |   |
|         | 野々市市      | 5     |     |        | 5     |     |       | 5     |       |       |     |          | 5     |     |     |     |   |
|         | 津幡町       | 1     |     |        | 1     |     |       | 1     |       |       |     |          | 1     |     |     |     |   |
|         | 内灘町       | 4     |     |        | 4     |     |       | 4     |       |       |     |          | 4     |     |     |     |   |
| 未記入     | 管内        |       |     | 34     |       |     | 34    |       |       |       |     | 34       |       |     | 34  |     |   |
|         | かほく市      |       |     |        |       |     |       |       |       |       |     |          |       |     |     |     |   |
|         | 白山市       |       |     | 34     |       |     | 34    |       |       |       |     | 34       |       |     | 34  |     |   |
|         | 野々市市      |       |     |        |       |     |       |       |       |       |     |          |       |     |     |     |   |
|         | 内灘町       |       |     |        |       |     |       |       |       |       |     |          |       |     |     |     |   |
| 計       | 2,093     | 2     | 38  | 2,090  | 2     | 41  | 1,936 | 91    | 48    | 24    | 34  | 2,028    | 25    | 80  | 0   | 0   |   |



表7 乳児一般健康診査受診状況 (医療機関委託2回目) 2/4

(平成25年度)

| 区分        | 離乳の開始      |       |      | 尿検査   |      |     |       |      |     |       |      |     | 診察所見  |      |     | 診察所見身体面内訳 |        |     |    |    |     |      |     |      |     |
|-----------|------------|-------|------|-------|------|-----|-------|------|-----|-------|------|-----|-------|------|-----|-----------|--------|-----|----|----|-----|------|-----|------|-----|
|           | なし         | あり    | 未記入  | 蛋白質   |      |     | 糖     |      |     | 潜血    |      |     | なし    | あり   | 未記入 | 身体的発育上の所見 |        |     | 皮膚 |    |     | 循環器系 |     | 呼吸器系 |     |
|           |            |       |      | -     | +    | 未記入 | -     | ±    | 未記入 | -     | +    | 未記入 |       |      |     | あり        | 体重増加不良 | その他 | あり | 湿疹 | その他 | あり   | 心雑音 |      | その他 |
| 人         | 人          | 人     | 人    | 人     | 人    | 人   | 人     | 人    | 人   | 人     | 人    | 人   | 人     | 人    | 人   | 人         | 人      | 人   | 人  | 人  | 人   | 人    | 人   | 人    |     |
| 9ヶ月未満     | 管内         |       | 1    |       |      | 1   |       |      |     |       |      | 1   |       |      | 1   |           |        |     |    | 1  | 1   |      |     |      |     |
|           | かほく市       |       |      |       |      |     |       |      |     |       |      |     |       |      |     |           |        |     |    |    |     |      |     |      |     |
|           | 白山市        |       |      |       |      |     |       |      |     |       |      |     |       |      |     |           |        |     |    |    |     |      |     |      |     |
|           | 野々市市       |       |      |       |      |     |       |      |     |       |      |     |       |      |     |           |        |     |    |    |     |      |     |      |     |
|           | 津幡町<br>内灘町 |       | 1    |       |      | 1   |       |      |     | 1     |      | 1   |       | 1    |     |           |        |     |    | 1  | 1   |      |     |      |     |
| 9～10ヶ月未満  | 管内         | 3     | 119  | 14    | 89   | 1   | 46    | 90   |     | 46    | 89   |     | 47    | 123  | 13  |           |        | 4   | 4  |    | 2   | 1    | 1   | 2    | 2   |
|           | かほく市       | 3     | 50   | 4     | 42   | 1   | 14    | 43   |     | 14    | 43   |     | 14    | 51   | 6   |           |        |     |    |    | 2   | 1    | 1   | 2    | 2   |
|           | 白山市        |       | 1    |       | 1    |     |       | 1    |     |       | 1    |     |       | 1    |     |           |        |     |    |    |     |      |     |      |     |
|           | 野々市市       |       |      |       |      |     |       |      |     |       |      |     |       |      |     |           |        |     |    |    |     |      |     |      |     |
|           | 津幡町<br>内灘町 |       | 18   | 1     | 3    |     | 16    | 3    |     | 16    | 3    |     | 16    | 17   | 2   |           |        |     |    |    |     |      |     |      |     |
| 10～11ヶ月未満 | 管内         | 16    | 258  | 39    | 180  |     | 133   | 178  |     | 135   | 177  | 1   | 135   | 294  | 19  |           |        | 4   | 4  |    | 6   | 2    | 4   | 1    | 1   |
|           | かほく市       | 16    | 94   | 4     | 82   |     | 32    | 82   |     | 32    | 82   |     | 32    | 109  | 5   |           |        | 1   | 1  |    | 3   | 1    | 2   |      |     |
|           | 白山市        |       | 8    |       | 8    |     |       | 8    |     |       | 7    | 1   |       | 6    | 2   |           |        |     |    |    | 1   | 1    |     |      |     |
|           | 野々市市       |       | 1    |       | 1    |     |       | 1    |     |       | 1    |     |       |      | 1   |           |        |     |    |    |     |      |     |      |     |
|           | 津幡町<br>内灘町 |       | 99   | 11    | 25   |     | 85    | 23   |     | 87    | 23   |     | 87    | 103  | 7   |           |        | 1   | 1  |    | 2   |      | 2   | 1    | 1   |
| 11～12ヶ月未満 | 管内         | 10    | 308  | 29    | 243  | 3   | 101   | 246  |     | 101   | 239  | 3   | 105   | 327  | 20  |           |        | 4   | 4  |    | 4   | 3    | 1   | 7    | 5   |
|           | かほく市       | 9     | 45   | 5     | 37   | 1   | 21    | 38   |     | 21    | 37   |     | 22    | 55   | 4   |           |        |     |    |    | 2   | 1    | 1   |      |     |
|           | 白山市        |       | 62   | 1     | 60   |     | 3     | 60   |     | 3     | 60   |     | 3     | 55   | 8   |           |        | 2   | 2  |    |     |      |     | 5    | 3   |
|           | 野々市市       |       | 89   | 5     | 82   | 2   | 10    | 84   |     | 10    | 81   | 3   | 10    | 90   | 4   |           |        | 1   | 1  |    | 1   | 1    |     | 1    | 1   |
|           | 津幡町<br>内灘町 | 1     | 40   | 11    | 39   |     | 13    | 39   |     | 13    | 39   |     | 13    | 50   | 2   |           |        | 1   | 1  |    | 1   | 1    |     |      |     |
| 12ヶ月以上    | 管内         | 5     | 1046 | 44    | 1020 | 7   | 68    | 1026 |     | 69    | 1022 | 6   | 67    | 1024 | 71  |           |        | 22  | 15 | 8  | 9   | 8    | 1   | 5    | 16  |
|           | かほく市       |       | 1    |       | 1    |     |       | 1    |     |       | 1    |     |       | 1    |     |           |        |     |    |    |     |      |     |      |     |
|           | 白山市        | 1     | 636  | 20    | 620  | 2   | 35    | 621  |     | 36    | 618  | 5   | 34    | 604  | 53  |           |        | 18  | 11 | 8  | 5   | 4    | 1   | 2    | 1   |
|           | 野々市市       | 4     | 393  | 23    | 395  | 5   | 20    | 400  |     | 20    | 399  | 1   | 20    | 403  | 17  |           |        | 4   | 4  |    | 3   | 3    |     | 3    | 2   |
|           | 津幡町<br>内灘町 |       | 16   | 1     | 4    |     | 13    | 4    |     | 13    | 4    |     | 13    | 16   | 1   |           |        |     |    |    | 1   | 1    |     |      | 13  |
| 未記入       | 管内         |       |      |       |      |     |       |      |     |       |      |     |       |      |     |           |        |     |    |    |     |      |     |      |     |
|           | かほく市       |       |      |       |      |     |       |      |     |       |      |     |       |      |     |           |        |     |    |    |     |      |     |      |     |
|           | 白山市        |       |      |       |      |     |       |      |     |       |      |     |       |      |     |           |        |     |    |    |     |      |     |      |     |
|           | 野々市市       |       |      |       |      |     |       |      |     |       |      |     |       |      |     |           |        |     |    |    |     |      |     |      |     |
|           | 津幡町<br>内灘町 |       |      |       |      |     |       |      |     |       |      |     |       |      |     |           |        |     |    |    |     |      |     |      |     |
| 計         | 34         | 1,732 | 126  | 1,532 | 11   | 349 | 1,540 | 0    | 352 | 1,527 | 10   | 355 | 1,768 | 124  | 0   |           | 34     | 27  | 8  | 22 | 15  | 7    | 15  | 24   | 4   |

表7 乳児一般健康診査受診状況 (医療機関委託2回目) 3/4

(平成25年度)

| 区分        | 診察所見身体面内訳  |    |     |    |      |    |      |    |      |        |    |      |       |    |        |      |    |       |        |     |    |    |     |     |     |   |   |   |   |
|-----------|------------|----|-----|----|------|----|------|----|------|--------|----|------|-------|----|--------|------|----|-------|--------|-----|----|----|-----|-----|-----|---|---|---|---|
|           | 消化器系       |    |     | 眼  |      |    | 耳鼻咽喉 |    |      | 腎・泌尿器系 |    |      | 骨・関節系 |    |        | 神経・筋 |    |       | 代謝・内分泌 | 血液  |    |    | その他 | 未記入 |     |   |   |   |   |
|           | あり         | ニそ | その他 | あり | 視力障害 | 斜視 | その他  | あり | 聴力障害 | その他    | あり | 停留嚥丸 | その他   | あり | 異常関節開排 | その他  | あり | 筋緊張異常 |        | その他 | あり | 貧血 |     |     | その他 |   |   |   |   |
|           |            | あり | ヘル  |    |      |    |      |    |      |        |    |      |       |    |        |      |    |       | 人      |     |    |    | 人   | 人   |     | 人 | 人 | 人 | 人 |
| 9ヶ月未満     | 管内         |    |     |    |      |    |      |    |      |        |    |      |       |    |        |      |    |       |        |     |    |    |     |     |     |   |   |   |   |
|           | かほく市       |    |     |    |      |    |      |    |      |        |    |      |       |    |        |      |    |       |        |     |    |    |     |     |     |   |   |   |   |
|           | 白山市        |    |     |    |      |    |      |    |      |        |    |      |       |    |        |      |    |       |        |     |    |    |     |     |     |   |   |   |   |
|           | 野々市市       |    |     |    |      |    |      |    |      |        |    |      |       |    |        |      |    |       |        |     |    |    |     |     |     |   |   |   |   |
|           | 津幡町<br>内灘町 |    |     |    |      |    |      |    |      |        |    |      |       |    |        |      |    |       |        |     |    |    |     |     |     |   |   |   |   |
| 9～10ヶ月未満  | 管内         |    |     |    | 1    |    | 1    |    |      |        |    | 3    | 2     | 1  |        | 1    |    |       | 1      | 3   | 2  | 1  |     |     |     |   | 3 | 4 |   |
|           | かほく市       |    |     |    | 1    |    | 1    |    |      |        |    | 1    |       | 1  |        |      |    |       | 1      |     |    | 1  |     |     |     |   | 2 | 4 |   |
|           | 白山市        |    |     |    |      |    |      |    |      |        |    |      |       |    |        |      |    |       |        |     |    |    |     |     |     |   |   |   |   |
|           | 野々市市       |    |     |    |      |    |      |    |      |        |    |      |       |    |        |      |    |       |        |     |    |    |     |     |     |   |   |   |   |
|           | 津幡町<br>内灘町 |    |     |    |      |    |      |    |      |        |    | 2    | 2     |    |        |      |    |       | 1      | 1   |    |    |     |     |     |   |   |   |   |
| 10～11ヶ月未満 | 管内         |    |     |    |      |    |      |    |      |        |    | 3    | 2     | 1  |        | 1    | 1  |       |        |     |    |    |     | 1   | 1   |   |   | 3 | 5 |
|           | かほく市       |    |     |    |      |    |      |    |      |        |    | 1    |       | 1  |        |      |    |       |        |     |    |    |     | 1   | 1   |   |   |   | 5 |
|           | 白山市        |    |     |    |      |    |      |    |      |        |    |      |       |    |        |      |    |       |        |     |    |    |     |     |     |   |   |   |   |
|           | 野々市市       |    |     |    |      |    |      |    |      |        |    |      |       |    |        |      |    |       |        |     |    |    |     |     |     |   |   | 1 |   |
|           | 津幡町<br>内灘町 |    |     |    |      |    |      |    |      |        |    | 1    | 1     |    |        | 1    | 1  |       |        |     |    |    |     |     |     |   |   | 1 |   |
| 11～12ヶ月未満 | 管内         |    |     |    |      |    |      |    |      |        |    | 2    | 2     |    |        |      |    |       | 3      | 3   |    |    |     | 1   | 1   |   |   | 6 | 6 |
|           | かほく市       |    |     |    |      |    |      |    |      |        |    | 1    | 1     |    |        |      |    |       |        |     |    |    |     |     |     |   |   |   | 6 |
|           | 白山市        |    |     |    |      |    |      |    |      |        |    | 1    | 1     |    |        |      |    |       | 1      | 1   |    |    |     | 1   | 1   |   |   | 5 |   |
|           | 野々市市       |    |     |    |      |    |      |    |      |        |    |      |       |    |        |      |    |       | 1      | 1   |    |    |     |     |     |   |   | 1 |   |
|           | 津幡町<br>内灘町 |    |     |    |      |    |      |    |      |        |    |      |       |    |        |      |    |       | 1      | 1   |    |    |     |     |     |   |   |   |   |
| 12ヶ月以上    | 管内         | 3  | 0   | 3  | 4    | 0  | 2    | 2  | 1    | 0      | 1  | 5    | 3     | 2  | 0      | 0    | 0  | 2     | 2      | 0   | 0  | 20 | 20  | 0   | 9   | 0 |   |   |   |
|           | かほく市       |    |     |    |      |    |      |    |      |        |    |      |       |    |        |      |    |       |        |     |    |    |     |     |     |   |   |   |   |
|           | 白山市        | 2  |     | 2  | 3    |    | 2    | 1  |      |        |    | 3    | 1     | 2  |        |      |    | 2     | 2      |     |    | 18 | 18  |     | 8   |   |   |   |   |
|           | 野々市市       | 1  |     | 1  | 1    |    |      | 1  | 1    |        | 1  | 2    | 2     |    |        |      |    |       |        |     |    | 2  | 2   |     | 1   |   |   |   |   |
|           | 津幡町<br>内灘町 |    |     |    |      |    |      |    |      |        |    |      |       |    |        |      |    |       |        |     |    |    |     |     |     |   |   |   |   |
| 未記入       | 管内         |    |     |    |      |    |      |    |      |        |    |      |       |    |        |      |    |       |        |     |    |    |     |     |     |   |   |   |   |
|           | かほく市       |    |     |    |      |    |      |    |      |        |    |      |       |    |        |      |    |       |        |     |    |    |     |     |     |   |   |   |   |
|           | 白山市        |    |     |    |      |    |      |    |      |        |    |      |       |    |        |      |    |       |        |     |    |    |     |     |     |   |   |   |   |
|           | 野々市市       |    |     |    |      |    |      |    |      |        |    |      |       |    |        |      |    |       |        |     |    |    |     |     |     |   |   |   |   |
|           | 津幡町<br>内灘町 |    |     |    |      |    |      |    |      |        |    |      |       |    |        |      |    |       |        |     |    |    |     |     |     |   |   |   |   |
| 計         | 3          | 0  | 3   | 5  | 0    | 3  | 2    | 1  | 0    | 1      | 13 | 9    | 4     | 2  | 1      | 1    | 8  | 7     | 1      | 0   | 22 | 22 | 0   | 21  | 15  |   |   |   |   |

表7 乳児一般健康診査受診状況 (医療機関委託2回目) 4/4

(平成25年度)

| 区分        | 精神運動発達育児面 |       |     |        |       |     |       | 判定    |       |         |     | 市町への連絡事項 |       |     |     |     |   |
|-----------|-----------|-------|-----|--------|-------|-----|-------|-------|-------|---------|-----|----------|-------|-----|-----|-----|---|
|           | 精神運動発達の問題 |       |     | 育児上の問題 |       |     | 異常なし  | 異常あり  |       |         | 未記入 | 訪問指導の希望  |       |     | その他 | 未記入 |   |
|           | なし        | あり    | 未記入 | なし     | あり    | 未記入 |       | 要経過観察 | 要精密検査 | 要治療・治療中 |     | なし       | あり    | 未記入 |     |     |   |
|           |           |       |     |        |       |     |       |       |       |         |     |          |       |     |     |     | 人 |
| 9ヶ月未満     | 管内        | 1     |     |        | 1     |     |       | 1     |       |         |     |          | 1     |     |     |     |   |
|           | かほく市      |       |     |        |       |     |       |       |       |         |     |          |       |     |     |     |   |
|           | 白山市       |       |     |        |       |     |       |       |       |         |     |          |       |     |     |     |   |
|           | 野々市市      |       |     |        |       |     |       |       |       |         |     |          |       |     |     |     |   |
|           | 津幡町       | 1     |     |        | 1     |     |       | 1     |       |         |     |          | 1     |     |     |     |   |
| 管内        |           |       |     |        |       |     |       |       |       |         |     |          |       |     |     |     |   |
| 9～10ヶ月未満  | 管内        | 128   | 5   | 3      | 130   | 1   | 5     | 125   | 8     | 1       | 2   |          | 125   | 4   | 7   |     |   |
|           | かほく市      | 52    | 3   | 2      | 53    | 1   | 3     | 51    | 5     |         | 1   |          | 50    | 3   | 4   |     |   |
|           | 白山市       | 1     |     |        | 1     |     |       | 1     |       |         |     |          | 1     |     |     |     |   |
|           | 野々市市      |       |     |        |       |     |       |       |       |         |     |          |       |     |     |     |   |
|           | 津幡町       | 18    | 1   |        | 18    |     | 1     | 17    | 1     |         | 1   |          | 19    |     |     |     |   |
| 管内        | 57        | 1     | 1   | 58     |       | 1   | 56    | 2     | 1     |         |     | 55       | 1     | 3   |     |     |   |
| 10～11ヶ月未満 | 管内        | 303   | 5   | 5      | 306   |     | 7     | 294   | 10    | 1       | 8   |          | 298   | 6   | 9   |     |   |
|           | かほく市      | 111   | 2   | 1      | 112   |     | 2     | 107   | 5     | 1       | 1   |          | 107   | 4   | 3   |     |   |
|           | 白山市       | 8     |     |        | 8     |     |       | 5     | 2     |         | 1   |          | 7     |     | 1   |     |   |
|           | 野々市市      |       | 1   |        | 1     |     |       |       |       |         | 1   |          | 1     |     |     |     |   |
|           | 津幡町       | 109   | 1   |        | 109   |     | 1     | 108   |       |         | 2   |          | 108   |     | 2   |     |   |
| 管内        | 75        | 1     | 4   | 76     |       | 4   | 74    | 3     |       | 3       |     | 75       | 2     | 3   |     |     |   |
| 11～12ヶ月未満 | 管内        | 334   | 12  | 1      | 339   | 3   | 5     | 322   | 13    | 2       | 10  |          | 340   | 2   | 5   |     |   |
|           | かほく市      | 59    |     |        | 59    |     |       | 57    | 1     | 1       |     |          | 58    | 1   |     |     |   |
|           | 白山市       | 58    | 4   | 1      | 59    | 3   | 1     | 55    | 2     |         | 6   |          | 61    | 1   | 1   |     |   |
|           | 野々市市      | 87    | 7   |        | 93    |     | 1     | 82    | 8     | 1       | 3   |          | 94    |     |     |     |   |
|           | 津幡町       | 78    | 1   |        | 77    |     | 2     | 77    | 1     |         | 1   |          | 77    |     | 2   |     |   |
| 管内        | 52        |       |     | 51     |       | 1   | 51    | 1     |       |         |     | 50       |       | 2   |     |     |   |
| 12ヶ月以上    | 管内        | 1,071 | 20  | 4      | 1,082 | 6   | 7     | 1,009 | 55    | 8       | 23  | 0        | 1,064 | 7   | 24  | 0   | 0 |
|           | かほく市      | 1     |     |        | 1     |     |       | 1     |       |         |     |          | 1     |     |     |     |   |
|           | 白山市       | 637   | 16  | 4      | 645   | 5   | 7     | 591   | 44    | 7       | 15  |          | 633   | 6   | 18  |     |   |
|           | 野々市市      | 416   | 4   |        | 419   | 1   |       | 400   | 11    | 1       | 8   |          | 413   | 1   | 6   |     |   |
|           | 津幡町       | 17    |     |        | 17    |     |       | 17    |       |         |     |          | 17    |     |     |     |   |
| 管内        |           |       |     |        |       |     |       |       |       |         |     |          |       |     |     |     |   |
| 未記入       | 管内        |       |     |        |       |     |       |       |       |         |     |          |       |     |     |     |   |
|           | かほく市      |       |     |        |       |     |       |       |       |         |     |          |       |     |     |     |   |
|           | 白山市       |       |     |        |       |     |       |       |       |         |     |          |       |     |     |     |   |
|           | 野々市市      |       |     |        |       |     |       |       |       |         |     |          |       |     |     |     |   |
|           | 津幡町       |       |     |        |       |     |       |       |       |         |     |          |       |     |     |     |   |
| 管内        |           |       |     |        |       |     |       |       |       |         |     |          |       |     |     |     |   |
| 計         | 1,837     | 42    | 13  | 1,858  | 10    | 24  | 1,751 | 86    | 12    | 43      | 0   | 1,828    | 19    | 45  | 0   | 0   |   |



表8 乳児一般健康診査（医療機関委託分）における精密診査診断内容 3/3

（平成25年度）

|      | 疾病状況 |     |    |        |      |     |    |      | 発達  |        |        |     |    |
|------|------|-----|----|--------|------|-----|----|------|-----|--------|--------|-----|----|
|      | 血液   |     |    | 内分泌・代謝 | 染色体  |     |    | 外表奇形 | その他 | 運動発達遅滞 | 精神発達遅滞 | その他 | 小計 |
|      | 貧血   | その他 | 小計 |        | ダウン症 | その他 | 小計 |      |     |        |        |     |    |
| 管内   | 3    |     | 3  | 1      |      |     |    |      | 1   | 2      |        | 1   | 3  |
| かほく市 |      |     |    |        |      |     |    |      | 1   |        |        |     |    |
| 白山市  | 3    |     | 3  | 1      |      |     |    |      |     | 1      |        | 1   | 2  |
| 野々市市 |      |     |    |        |      |     |    |      |     | 1      |        |     | 1  |
| 津幡町  |      |     |    |        |      |     |    |      |     |        |        |     |    |
| 内灘町  |      |     |    |        |      |     |    |      |     |        |        |     |    |



(3-3) 乳児健康診査受診状況 (集団方式)

表9 乳児健康診査受診状況 (集団方式) 1/2

(平成25年度)

|      | 対象<br>人<br>実人員 | 受診<br>人<br>実人員 | 受診<br>率<br>% | 栄養方法(実人員) |        |        |             | 身体発育(実人員)<br>カウプ指数                   |                                 |   |             | 新生児聴覚スクリーニング検査   |                            |                       |                       | 疾病・発達状況          |                         |                         |                  |   |             |             |             |             |                  |    |        |                                      |                            |        |             |             |        |                                   |             |                  |                       |                       |             |             |                  |                  |        |                                      |                                      |                            |             |             |             |                                   |                                   |
|------|----------------|----------------|--------------|-----------|--------|--------|-------------|--------------------------------------|---------------------------------|---|-------------|------------------|----------------------------|-----------------------|-----------------------|------------------|-------------------------|-------------------------|------------------|---|-------------|-------------|-------------|-------------|------------------|----|--------|--------------------------------------|----------------------------|--------|-------------|-------------|--------|-----------------------------------|-------------|------------------|-----------------------|-----------------------|-------------|-------------|------------------|------------------|--------|--------------------------------------|--------------------------------------|----------------------------|-------------|-------------|-------------|-----------------------------------|-----------------------------------|
|      |                |                |              | 母<br>乳    | 混<br>合 | 人<br>工 | 未<br>記<br>入 | ル<br>3<br>パ<br>ー<br>セ<br>ン<br>タ<br>イ | ン<br>3<br>タ<br>イ<br>ル<br>未<br>満 | イ<br>ル<br>9<br>7<br>パ<br>ー<br>セ<br>ン<br>タ | 未<br>計<br>測 | 受<br>診<br>者<br>数 | 検査結果                       |                       |                       |                  | 異<br>常<br>な<br>し<br>実人員 | 異<br>常<br>あ<br>り<br>実人員 | 格<br>骨<br>異<br>常 | (再<br>掲)<br>股<br>開<br>節<br>開<br>排<br>異<br>常 | 循<br>環<br>器 | 呼<br>吸<br>器 | 消<br>化<br>器 | 神<br>経<br>筋 | 耳<br>鼻<br>咽<br>喉 | 眼  | 皮<br>膚 | 腎<br>・<br>泌<br>尿<br>器<br>・<br>性<br>器 | 代<br>謝<br>・<br>内<br>分<br>泌 | 血<br>液 | 染<br>色<br>体 | 低<br>身<br>長 | 発<br>達 | (運<br>動<br>・<br>精<br>神<br>発<br>達) | そ<br>の<br>他 |                  |                       |                       |             |             |                  |                  |        |                                      |                                      |                            |             |             |             |                                   |                                   |
|      |                |                |              |           |        |        |             |                                      |                                 |   |             |                  | 片<br>耳<br>要<br>精<br>検      | 両<br>耳<br>要<br>精<br>検 | 不<br>明                | 異<br>常<br>な<br>し |                         |                         |                  |   |             |             |             |             |                  |    |        |                                      |                            |        |             |             |        |                                   |             | 異<br>常<br>あ<br>り | 骨<br>節<br>及<br>び<br>骨 | 呼<br>吸<br>器           | 消<br>化<br>器 | 神<br>経<br>筋 | 耳<br>鼻<br>咽<br>喉 | 眼                | 皮<br>膚 | 腎<br>・<br>泌<br>尿<br>器<br>・<br>性<br>器 | 代<br>謝<br>・<br>内<br>分<br>泌           | 血<br>液                     | 染<br>色<br>体 | 低<br>身<br>長 | 発<br>達      | (運<br>動<br>・<br>精<br>神<br>発<br>達) | そ<br>の<br>他                       |
|      |                |                |              |           |        |        |             |                                      |                                 |   |             |                  | 両<br>耳<br>異<br>常<br>な<br>し | 片<br>耳<br>要<br>精<br>検 | 両<br>耳<br>要<br>精<br>検 | 不<br>明           |                         |                         |                  |   |             |             |             |             |                  |    |        |                                      |                            |        |             |             |        |                                   |             | 異<br>常<br>な<br>し | 異<br>常<br>あ<br>り      | 骨<br>節<br>及<br>び<br>骨 | 呼<br>吸<br>器 | 消<br>化<br>器 | 神<br>経<br>筋      | 耳<br>鼻<br>咽<br>喉 | 眼      | 皮<br>膚                               | 腎<br>・<br>泌<br>尿<br>器<br>・<br>性<br>器 | 代<br>謝<br>・<br>内<br>分<br>泌 | 血<br>液      | 染<br>色<br>体 | 低<br>身<br>長 | 発<br>達                            | (運<br>動<br>・<br>精<br>神<br>発<br>達) |
| 管内   | 2,372          | 2,335          | 98.4         | 1,578     | 503    | 254    | 0           | 78                                   | 2,118                           | 139                                       | 0           | 2,197            | 2,140                      | 8                     | 8                     | 41               | 1,464                   | 871                     | 100              | 88  | 34          | 16          | 54          | 11          | 25               | 25 | 288    | 45                                   | 3                          | 1      | 3           | 3           | 168    | 166                               | 261         |                  |                       |                       |             |             |                  |                  |        |                                      |                                      |                            |             |             |             |                                   |                                   |
|      |                |                |              |           |        |        |             |                                      |                                 |   |             |                  |                            |                       |                       |                  |                         | 119                     | 81               | 74  | 1           | 2           | 8           | 2           | 3                | 11 | 7      | 10                                   |                            |        |             |             | 3      | 3                                 | 4           |                  |                       |                       |             |             |                  |                  |        |                                      |                                      |                            |             |             |             |                                   |                                   |
| かほく市 | 262            | 260            | 99.2         | 158       | 74     | 28     |             | 8                                    | 245                             | 7   |             | 260              | 248                        |                       |                       | 12               | 196                     | 64                      | 4                | 1   | 4           | 5           | 2           | 2           | 2                | 36 | 7      | 1                                    |                            |        |             |             | 2      |                                   |             |                  |                       |                       |             |             |                  |                  |        |                                      |                                      |                            |             |             |             |                                   |                                   |
|      |                |                |              |           |        |        |             |                                      |                                 |   |             |                  |                            |                       |                       |                  |                         | 3                       | 3                | 1   |             |             |             |             |                  |    |        |                                      |                            |        |             |             |        |                                   |             |                  |                       |                       |             |             |                  |                  |        |                                      |                                      |                            |             |             |             |                                   |                                   |
| 白山市  | 889            | 877            | 98.7         | 603       | 183    | 91     |             | 52                                   | 803                             | 22  |             | 850              | 839                        | 2                     | 2                     | 7                | 427                     | 450                     | 69               | 64  | 15          | 6           | 30          | 3           | 12               | 14 | 130    | 14                                   | 1                          |        | 3           | 1           | 105    | 106                               | 159         |                  |                       |                       |             |             |                  |                  |        |                                      |                                      |                            |             |             |             |                                   |                                   |
|      |                |                |              |           |        |        |             |                                      |                                 |   |             |                  |                            |                       |                       |                  |                         | 84                      | 61               | 59  | 1           | 2           | 6           | 1           | 2                | 8  | 7      | 5                                    |                            |        |             |             | 1      | 1                                 | 2           |                  |                       |                       |             |             |                  |                  |        |                                      |                                      |                            |             |             |             |                                   |                                   |
| 野々市市 | 662            | 646            | 97.6         | 427       | 152    | 67     |             | 7                                    | 606                             | 33  |             | 624              | 617                        | 1                     | 5                     | 1                | 475                     | 171                     | 10               | 10  | 10          | 1           | 14          | 1           | 7                | 5  | 51     | 7                                    |                            |        |             | 1           | 30     | 29                                | 66          |                  |                       |                       |             |             |                  |                  |        |                                      |                                      |                            |             |             |             |                                   |                                   |
|      |                |                |              |           |        |        |             |                                      |                                 |   |             |                  |                            |                       |                       |                  |                         | 11                      | 4                | 4   |             |             | 1           | 1           | 2                |    |        |                                      |                            |        |             | 2           | 2      | 1                                 |             |                  |                       |                       |             |             |                  |                  |        |                                      |                                      |                            |             |             |             |                                   |                                   |
| 津幡町  | 341            | 336            | 98.5         | 251       | 40     | 45     |             | 11                                   | 308                             | 17  |             | 255              | 251                        | 4                     |                       |                  | 235                     | 101                     | 13               | 12  | 2           | 1           | 6           | 3           | 5                | 2  | 30     | 14                                   | 1                          |        |             |             | 5      | 5                                 | 21          |                  |                       |                       |             |             |                  |                  |        |                                      |                                      |                            |             |             |             |                                   |                                   |
|      |                |                |              |           |        |        |             |                                      |                                 |   |             |                  |                            |                       |                       |                  |                         | 16                      | 10               | 9   |             |             | 1           | 1           | 1                |    | 4      |                                      |                            |        |             |             |        |                                   |             |                  |                       |                       |             |             |                  |                  |        |                                      |                                      |                            |             |             |             |                                   |                                   |
| 内灘町  | 218            | 216            | 99.1         | 139       | 54     | 23     |             |                                      | 156                             | 60  |             | 208              | 185                        | 1                     | 1                     | 21               | 131                     | 85                      | 4                | 1   | 3           | 3           | 2           | 2           | 1                | 2  | 41     | 3                                    |                            | 1      |             | 1           | 26     | 26                                | 15          |                  |                       |                       |             |             |                  |                  |        |                                      |                                      |                            |             |             |             |                                   |                                   |
|      |                |                |              |           |        |        |             |                                      |                                 |   |             |                  |                            |                       |                       |                  |                         | 5                       | 3                | 1   |             |             |             |             |                  |    | 1      |                                      |                            |        |             |             |        |                                   | 1           |                  |                       |                       |             |             |                  |                  |        |                                      |                                      |                            |             |             |             |                                   |                                   |

表9 乳児健康診査受診状況 (集団方式) 2/2

(平成25年度)

|      | 総合判定(実人員)        |                  |             |             |             |             |             | 育児支援の要否                 |                    |  |                                      |   |   |                       |                       |                                 |   |  |   |                                      |                  |
|------|------------------|------------------|-------------|-------------|-------------|-------------|-------------|-------------------------|--------------------|--|--------------------------------------|---|---|-----------------------|-----------------------|---------------------------------|---|--|---|--------------------------------------|------------------|
|      | 異<br>常<br>な<br>し | 異<br>常<br>あ<br>り | 異常ありの内訳     |             |             |             |             | 支<br>援<br>不<br>要<br>実人員 | 支<br>援<br>要<br>実人員 | 要支援の内訳(延人員)                                    |                                      |   |   |                       |                       |                                 |   |  |   |                                      |                  |
|      |                  |                  | 要<br>指<br>導 | 要<br>観<br>察 | 要<br>精<br>検 | 要<br>医<br>療 | 管<br>理<br>中 |                         |                    | ①<br>育<br>児<br>疲<br>れ<br>孤<br>立<br>・<br>不<br>安 | ②<br>虐<br>待<br>・<br>虐<br>待<br>疑<br>い | ③<br>リ<br>ー<br>ト<br>(マ<br>ル<br>メ<br>ン<br>ト) | ④<br>不<br>適<br>切<br>な<br>育<br>児<br>行<br>動 | ⑤<br>若<br>年<br>の<br>親 | ⑥<br>ひ<br>と<br>り<br>親 | ⑦<br>外<br>国<br>人<br>の<br>母<br>親 | ⑧<br>性<br>格<br>・<br>疾<br>患<br>・<br>薬<br>物 | ⑨<br>親<br>の<br>経<br>済<br>不<br>安<br>・<br>生<br>活<br>状<br>況 | ⑩<br>D<br>V<br>・<br>家<br>族<br>の<br>問<br>題 | ⑪<br>児<br>の<br>疾<br>病<br>や<br>障<br>害 | ⑫<br>そ<br>の<br>他 |
|      |                  |                  |             |             |             |             |             |                         |                    |  |                                      |   |   |                       |                       |                                 |   |  |   |                                      |                  |
| 管内   | 1,437            | 898              | 206         | 322         | 121         | 29          | 220         | 2,176                   | 159                | 61   | 3                                    | 8   | 9   | 7                     | 1                     | 49                              | 8   | 7  | 4   | 24                                   |                  |
| かほく市 | 174              | 86               |             | 66          | 3           | 2           | 15          | 247                     | 13                 | 9  |                                      |   |   |                       | 2                     |                                 | 1   | 1  |   |                                      |                  |
| 白山市  | 427              | 450              | 146         | 126         | 88          | 15          | 75          | 781                     | 96                 | 30   | 3                                    | 6   | 5   |                       | 1                     | 37                              | 4   | 4  | 2   | 16                                   |                  |
| 野々市市 | 468              | 178              | 25          | 80          | 9           | 1           | 63          | 632                     | 14                 | 6  |                                      | 2   | 1   | 1                     |                       | 2                               | 2   | 1  |   | 6                                    |                  |
| 津幡町  | 237              | 99               | 20          | 25          | 16          | 6           | 32          | 315                     | 21                 | 15   |                                      |   | 1   | 1                     |                       | 3                               | 1   |  |   |                                      |                  |
| 内灘町  | 131              | 85               | 15          | 25          | 5           | 5           | 35          | 201                     | 15                 | 1  |                                      |   | 2   | 3                     |                       | 6                               |   | 2  | 2   | 2                                    |                  |

- ① 主訴が多い。不安感が強い。疲労感が強い。育児ストレスが強い。親族・近隣友人からの孤立。
- ② 虐待歴あり。兄弟への虐待歴あり。関係機関からの事前情報あり。
- ③ 育児能力の問題。子どもとの関わりが少ない。偏った育児信念。体罰の肯定。育児知識の不足。発達に理解がない。事故防止不足。予防接種を受けさせてない。
- ④ 若年の親(10代の親)であって、支援が必要とされる人。
- ⑤ ひとり親であって、支援が必要とされる人。
- ⑥ 外国人の親であって、支援が必要とされる人。
- ⑦ 精神疾患、薬物・アルコール問題、強迫的、うつ的、性格の問題、知的障害、生育歴の問題
- ⑧ 経済不安、無職、不安定な就労(転職の繰り返し、パート)、家事能力が低い、劣悪な生活環境

(3-4) 乳児健康診査（集団方式）未受診者の状況把握

表10 乳児健康診査（集団方式）未受診者の状況把握

（平成25年度）

|      | 未受診者数 | 内訳                  |                         |                            |                           |                           | ここに右欄は、上段に「未受診者で把握できた者（c）」、下段に「未受診者で把握できなかった者（d）」について記載 | 把握状況      |       |           |               |             |          |     |            |         |       |     |        |            |         |                  |                 |             |       |         |
|------|-------|---------------------|-------------------------|----------------------------|---------------------------|---------------------------|---|-----------|-------|-----------|---------------|-------------|----------|-----|------------|---------|-------|-----|--------|------------|---------|------------------|-----------------|-------------|-------|---------|
|      |       | 次年度受診済み<br>実人員<br>a | 未受診者で把握できた者<br>実人員<br>b | 未受診者で把握できなかった者<br>実人員<br>c | 未受診者で連絡しなかった者<br>実人員<br>d | 未受診者で連絡しなかった者<br>実人員<br>e |   | 把握方法（延人員） |       |           |               |             |          |     | 未受診理由（延人員） |         |       |     |        |            |         | 支援の要否            |                 |             |       |         |
|      |       |                     |                         |                            |                           |                           |   | 家庭訪問      | 保育所訪問 | 保護者への電話連絡 | 来所・教室・その他の健診等 | 関係機関からの情報収集 | 未受診者連絡票等 | その他 | 児の理由       |         |       |     | 保護者の理由 |            |         | 支援不要<br>実人員<br>f | 要支援<br>実人員<br>g | 主な支援理由（延人員） |       |         |
|      |       |                     |                         |                            |                           |                           |   |           |       |           |               |             |          |     | 入院・施設入所中   | 医療機関管理中 | 保育所入所 | その他 | 転出     | 実際には住んでいない | 仕事が休めない |                  |                 | その他         | 児への支援 | 保護者への支援 |
| 管内   | 37    | 12                  | 24                      | 1                          |                           | c                         | 11  |           | 7     | 4         | 2             |             |          | 4   | 1          | 17      |       | 1   | 1      | 1          | 1       | 4                | 11              | 13          | 13    | 10      |
|      |       |                     |                         |                            |                           | d                         | 1   |           |       |           |               |             |          |     |            |         |       |     |        |            |         |                  |                 |             |       |         |
| かほく市 | 2     | 1                   | 1                       |                            |                           | c                         | 1   |           | 1     |           |               |             |          |     | 1          |         |       |     |        |            |         |                  | 1               | 1           | 1     |         |
|      |       |                     |                         |                            |                           | d                         |   |           |       |           |               |             |          |     |            |         |       |     |        |            |         |                  |                 |             |       |         |
| 白山市  | 12    | 6                   | 6                       |                            |                           | c                         | 4   |           |       | 2         | 1             |             | 1        |     | 4          |         | 1     |     |        |            | 3       | 3                | 3               | 3           | 3     | 3       |
|      |       |                     |                         |                            |                           | d                         |   |           |       |           |               |             |          |     |            |         |       |     |        |            |         |                  |                 |             |       |         |
| 野々市市 | 16    | 5                   | 10                      | 1                          |                           | c                         | 1   |           | 4     | 1         | 1             |             | 3        | 1   | 6          |         |       | 1   | 1      | 1          |         | 7                | 3               | 3           |       |         |
|      |       |                     |                         |                            |                           | d                         | 1   |           |       |           |               |             |          |     |            |         |       |     |        |            |         |                  |                 |             |       |         |
| 津幡町  | 5     |                     | 5                       |                            |                           | c                         | 5   |           |       |           |               |             |          |     | 5          |         |       |     |        |            |         |                  | 5               | 5           | 5     |         |
|      |       |                     |                         |                            |                           | d                         |   |           |       |           |               |             |          |     |            |         |       |     |        |            |         |                  |                 |             |       |         |
| 内灘町  | 2     |                     | 2                       |                            |                           | c                         |   |           | 2     | 1         |               |             |          |     | 1          |         |       |     |        |            | 1       | 1                | 1               | 1           | 1     | 1       |
|      |       |                     |                         |                            |                           | d                         |   |           |       |           |               |             |          |     |            |         |       |     |        |            |         |                  |                 |             |       |         |



表11 乳児健康診査（集団方式）による精密診査診断内容 3/3

（平成25年度）

|      | 疾病状況 |     |    |        |      |     |    |      |     | 発 達    |        |     |    |   |
|------|------|-----|----|--------|------|-----|----|------|-----|--------|--------|-----|----|---|
|      | 血液   |     |    | 内分泌・代謝 | 染色体  |     |    | 外表奇形 | その他 | 運動発達遅滞 | 精神発達遅滞 | その他 | 小計 |   |
|      | 貧血   | その他 | 小計 |        | ダウン症 | その他 | 小計 | 小計   | 小計  |        |        |     |    |   |
| 管内   |      |     |    |        |      | 1   | 1  |      |     | 2      | 4      |     | 2  | 6 |
| かほく市 |      |     |    |        |      |     |    |      |     |        |        |     |    |   |
| 白山市  |      |     |    |        |      |     |    |      |     | 1      | 1      |     | 1  | 2 |
| 野々市市 |      |     |    |        |      | 1   | 1  |      |     |        | 3      |     | 1  | 4 |
| 津幡町  |      |     |    |        |      |     |    |      |     |        |        |     |    |   |
| 内灘町  |      |     |    |        |      |     |    |      |     | 1      |        |     |    |   |

### (3-6) 乳児健康診査受診率の推移

表12 乳児健康診査受診率

|      | 平成21年度 | 平成22年度 | 平成23年度 | 平成24年度 | 平成25年度 |
|------|--------|--------|--------|--------|--------|
| 石川県  | 98.5   | 98.8   | 98.8   | 98.9   | 98.6   |
| 管内   | 98.8   | 98.9   | 98.9   | 98.9   | 98.4   |
| かほく市 | 98.6   | 98.8   | 98.4   | 99.7   | 99.2   |
| 白山市  | 99.7   | 99.1   | 99.1   | 99.5   | 98.7   |
| 野々市市 | 98.5   | 98.7   | 98.7   | 97.6   | 97.6   |
| 津幡町  | 98.5   | 99.7   | 98.8   | 98.9   | 98.5   |
| 内灘町  | 96.6   | 98.0   | 99.0   | 99.5   | 99.1   |

\*母子保健の主要指標

図1 乳児健康診査受診率

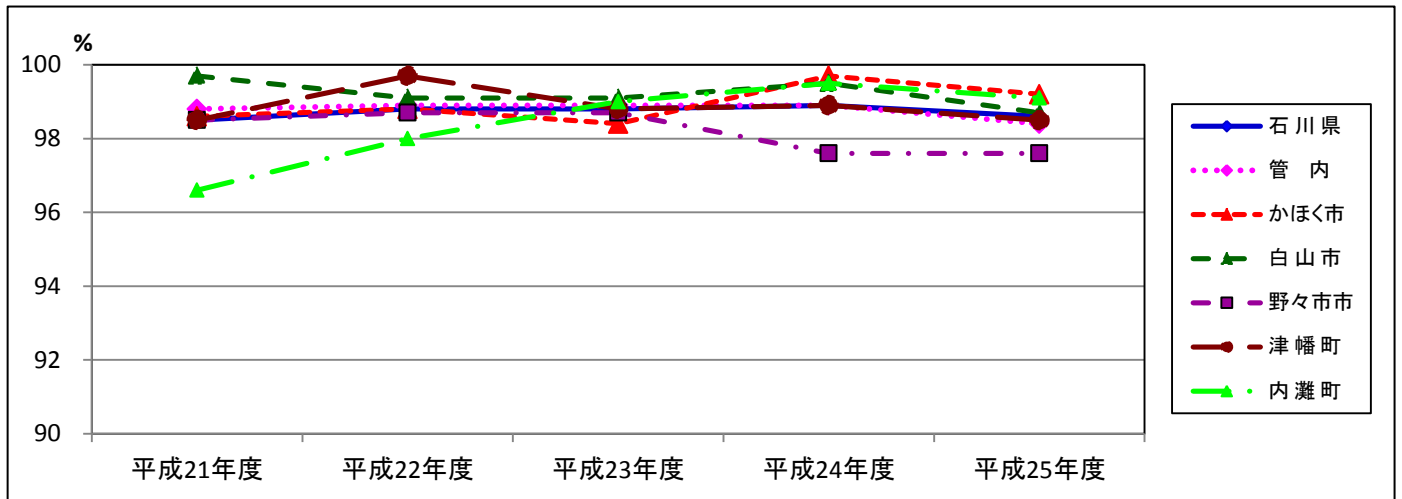

### (3-7) 乳児精密検査受診率の推移

表13 乳児精密検査受診率

|      | 平成21年度 | 平成22年度 | 平成23年度 | 平成24年度 | 平成25年度 |
|------|--------|--------|--------|--------|--------|
| 石川県  | 95.7   | 94.9   | 95.7   | 93.3   | 92.7   |
| 管内   | 93.0   | 97.1   | 92.9   | 95.2   | 91.7   |
| かほく市 | 100.0  | 100.0  | 85.7   | 100.0  | 100.0  |
| 白山市  | 90.9   | 97.1   | 100.0  | 96.1   | 90.6   |
| 野々市市 | 96.3   | 100.0  | 88.2   | 80.0   | 100.0  |
| 津幡町  | 100.0  | 100.0  | 70.0   | 100.0  | 94.1   |
| 内灘町  | 92.3   | 88.9   | 66.7   | 100.0  | 80.0   |

\*母子保健の主要指標

図2 乳児精密検査受診率

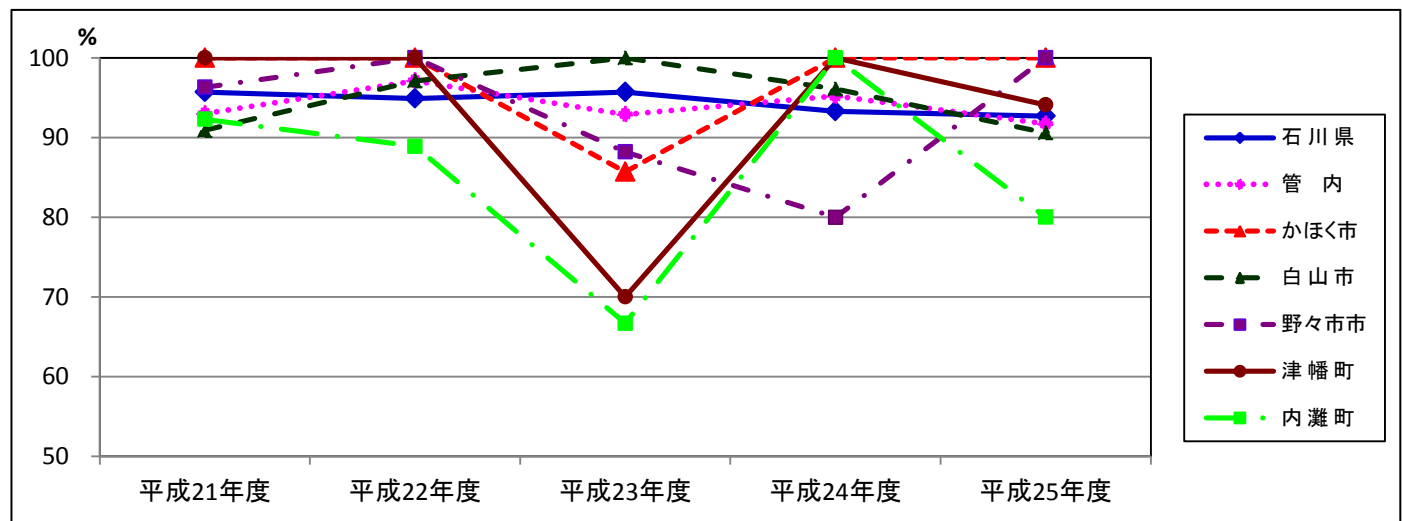

(4) 1歳6ヶ月健康診査

(4-1) 1歳6ヶ月健康診査受診状況

表14 1歳6ヶ月健康診査 1/3

(平成25年度)

|      | 対象人員<br>実人員 | 受診人員<br>実人員 | 受診率<br>% | 幼児の生活習慣(実人員) |          |        |     |        |        |       |        |       |      |              |       |       | 身体発育(実人員)<br>カウプ指数パーセンタイル |            |               |             |
|------|-------------|-------------|----------|--------------|----------|--------|-----|--------|--------|-------|--------|-------|------|--------------|-------|-------|---------------------------|------------|---------------|-------------|
|      |             |             |          | 朝食の摂取状況      |          |        |     | 就寝時間   |        |       | 起床時間   |       |      | テレビ・ビデオの視聴時間 |       |       | 値                         |            |               |             |
|      |             |             |          | いつも食べている     | 食べない時がある | 食べていない | その他 | 未記入・不明 | 22時より前 | 22時以降 | 未記入・不明 | 8時より前 | 8時以降 | 未記入・不明       | 2時間未満 | 2時間以上 | 未記入・不明                    | 3パーセンタイル以下 | 35〜97パーセンタイル未 | 97パーセンタイル以上 |
| 管内   | 2,401       | 2,330       | 97.0     | 2,117        | 198      | 7      | 1   | 7      | 1,880  | 443   | 7      | 2,087 | 234  | 9            | 1,228 | 929   | 173                       | 41         | 2,169         | 120         |
| かほく市 | 287         | 281         | 97.9     | 266          | 15       |        |     |        | 222    | 59    |        | 247   | 34   |              | 87    | 85    | 109                       | 6          | 246           | 29          |
| 白山市  | 934         | 905         | 96.9     | 797          | 95       | 6      |     | 7      | 743    | 157   | 5      | 814   | 85   | 6            | 477   | 394   | 34                        | 10         | 869           | 26          |
| 野々市市 | 636         | 614         | 96.5     | 551          | 62       |        | 1   |        | 507    | 107   |        | 557   | 57   |              | 390   | 210   | 14                        | 9          | 575           | 30          |
| 津幡町  | 327         | 320         | 97.9     | 318          | 1        | 1      |     |        | 250    | 68    | 2      | 276   | 42   | 2            | 168   | 146   | 6                         | 16         | 297           | 7           |
| 内灘町  | 217         | 210         | 96.8     | 185          | 25       |        |     |        | 158    | 52    |        | 193   | 16   | 1            | 106   | 94    | 10                        |            | 182           | 28          |

表14 1歳6ヶ月健康診査 2/3

(平成25年度)

|      | 疾病・発達状況           |             |             |     |     |      |       |    |    |          |        |    |     |     |             |             |             |         |         |         |          |              |              |     |    |
|------|-------------------|-------------|-------------|-----|-----|------|-------|----|----|----------|--------|----|-----|-----|-------------|-------------|-------------|---------|---------|---------|----------|--------------|--------------|-----|----|
|      | 疾病・発達の有所見の内訳(延人員) |             |             |     |     |      |       |    |    |          |        |    |     |     |             |             |             |         |         |         |          |              |              |     |    |
|      | 疾 病               |             |             |     |     |      |       |    |    |          |        |    |     |     | 発 達         |             |             |         |         |         |          |              |              |     |    |
|      | 異常なし<br>実人員       | 異常あり<br>実人員 | 異常ありの内訳(再掲) |     |     |      |       |    |    |          |        |    |     |     | 異常なし<br>実人員 | 異常あり<br>実人員 | 異常ありの内訳(再掲) |         |         |         |          |              |              |     |    |
| 骨・関節 |                   |             | 循環器         | 呼吸器 | 消化器 | 神経・筋 | 耳鼻・咽喉 | 眼  | 皮膚 | 腎・泌尿器・性器 | 代謝・内分泌 | 血液 | 染色体 | 低身長 |             |             | その他         | 運動発達の問題 | 言語発達の問題 | 精神発達の問題 | 社会性発達の問題 | 多動傾向<br>心の問題 | 自閉傾向<br>心の問題 | その他 |    |
| 管内   | 1,783             | 547         | 44          | 31  | 10  | 20   | 6     | 30 | 28 | 84       | 43     | 1  | 4   | 3   | 41          | 263         | 1,852       | 478     | 47      | 401     | 37       | 108          | 86           | 13  | 9  |
|      |                   | 要精検数        | 83          | 23  | 11  |      | 5     |    | 3  | 12       | 2      | 15 |     |     | 9           | 3           |             | 17      | 12      | 6       | 1        |              |              |     |    |
| かほく市 | 235               | 46          | 13          | 9   |     | 1    |       | 1  |    | 15       | 5      |    |     |     | 1           | 2           | 247         | 34      | 2       | 28      |          | 3            | 3            |     | 1  |
|      |                   | 要精検数        | 21          | 8   | 7   |      | 1     |    |    | 1        | 3      |    |     |     | 1           |             |             | 1       | 1       |         | 1        |              |              |     |    |
| 白山市  | 633               | 272         | 18          | 7   | 4   | 10   | 1     | 8  | 16 | 13       | 13     |    |     | 2   | 2           | 11          | 201         | 697     | 208     | 25      | 171      | 18           | 50           | 50  | 7  |
|      |                   | 要精検数        | 23          | 7   | 1   |      | 2     |    | 1  | 6        | 1      | 3  |     |     |             |             | 2           |         | 9       | 6       | 3        |              |              |     |    |
| 野々市市 | 518               | 96          | 4           | 6   | 1   | 5    | 2     | 14 | 8  | 18       | 10     |    |     |     | 1           | 14          | 20          | 465     | 149     | 10      | 135      | 12           | 42           | 30  | 12 |
|      |                   | 要精検数        | 16          | 3   | 1   |      | 2     |    | 1  | 3        |        | 2  |     |     |             | 4           |             |         | 2       | 2       | 1        |              |              |     |    |
| 津幡町  | 260               | 60          | 6           | 4   |     | 2    | 1     | 4  | 2  | 21       | 7      | 1  | 1   |     |             |             | 13          | 278     | 42      | 7       | 34       | 3            | 2            | 1   | 1  |
|      |                   | 要精検数        | 6           | 4   |     |      |       |    |    | 2        |        |    |     |     |             |             |             |         | 1       | 1       |          | 1            |              |     |    |
| 内灘町  | 137               | 73          | 3           | 5   | 5   | 2    | 2     | 3  | 2  | 17       | 8      |    | 1   |     |             | 15          | 27          | 165     | 45      | 3       | 33       | 4            | 11           | 2   | 1  |
|      |                   | 要精検数        | 17          | 1   | 2   |      |       |    | 1  | 1        |        | 7  |     |     |             | 4           |             |         | 4       | 2       | 2        |              |              |     |    |

表14 1歳6ヶ月健康診査 3/3

(平成25年度)

|      | 総合判定  |       |               |     |     |     |     |       | 育児支援の要否     |            |                      |             |  |          |          |                |                            |                                  |                          |                     |         |
|------|-------|-------|---------------|-----|-----|-----|-----|-------|-------------|------------|----------------------|-------------|--|----------|----------|----------------|----------------------------|----------------------------------|--------------------------|---------------------|---------|
|      | 異常なし  | 異常あり  | 異常ありの内訳 (実人員) |     |     |     |     |       | 支援不要<br>実人員 | 要支援<br>実人員 | 要支援の内訳 (延人員)         |             |  |          |          |                |                            |                                  |                          |                     |         |
|      |       |       | 要指導           | 要観察 | 要精検 | 要医療 | 管理中 | 合計    |             |            | ①                    | ②           | ③  | ④        | ⑤        | ⑥              | ⑦                          | ⑧                                | ⑨                        | ⑩                   | ⑪       |
|      |       |       |               |     |     |     |     |       |             |            | れ、強い育<br>立不安・育<br>児疲 | 虐待・虐<br>待疑い | 不適切な<br>育児行<br>動(マ<br>トリ<br>ート<br>メン<br>ト) | 若年<br>の親 | ひとり<br>親 | 外国<br>人の<br>母親 | 親の<br>疾患<br>・性<br>格、<br>薬物 | 経済<br>・生<br>活状<br>況の<br>不安<br>定さ | D<br>V・<br>家族<br>の問<br>題 | 児の<br>疾病<br>や障<br>害 | その<br>他 |
| 管内   | 1,313 | 1,017 | 128           | 597 | 97  | 10  | 185 | 1,017 | 2,202       | 128        | 38                   | 1           | 23   | 7        | 7        | 2              | 28                         | 4                                | 6                        | 2                   | 23      |
| かほく市 | 134   | 147   |               | 106 | 22  | 1   | 18  | 147   | 278         | 3          | 2                    |             |  |          |          |                | 1                          |                                  |                          |                     |         |
| 白山市  | 482   | 423   | 110           | 233 | 32  | 1   | 47  | 423   | 851         | 54         | 16                   | 1           | 12   | 3        | 1        | 1              | 15                         | 2                                | 5                        |                     | 1       |
| 野々市市 | 372   | 242   | 3             | 167 | 16  |     | 56  | 242   | 576         | 38         | 6                    |             | 11   |          | 1        |                |                            |                                  |                          |                     | 21      |
| 津幡町  | 221   | 99    | 9             | 47  | 7   | 5   | 31  | 99    | 302         | 18         | 11                   |             |  |          | 1        |                | 6                          |                                  |                          |                     | 1       |
| 内灘町  | 104   | 106   | 6             | 44  | 20  | 3   | 33  | 106   | 195         | 15         | 3                    |             |  | 4        | 4        | 1              | 6                          | 1                                | 1                        | 1                   | 1       |

- ① 主訴が多い。不安感が強い。疲労感が強い。育児ストレスが強い。親族・近隣友人からの孤立。
- ② 虐待歴あり。兄弟への虐待歴あり。関係機関からの事前情報あり。
- ③ 育児能力の問題。子どもとの関わりが少ない。偏った育児信念。体罰の肯定。育児知識の不足。発達に理解がない。事故防止不足。予防接種を受けさせてない。
- ④ 若年の親（10代の親）であって、支援が必要とされる人。
- ⑤ ひとり親であって、支援が必要とされる人。
- ⑥ 外国人の親であって、支援が必要とされる人。
- ⑦ 精神疾患、薬物・アルコール問題、強迫的、うつ的、性格の問題、知的障害、生育歴の問題
- ⑧ 経済不安、無職、不安定な就労（転職の繰り返し、パート）、家事能力が低い、劣悪な生活環境

(4-2) 1歳6ヶ月児健康診査未受診者の状況把握

表15 1歳6ヶ月児健康診査未受診者の状況把握

(平成25年度)

|      | 未受診者数 | 内訳                  |                         |                            |                           |                           | ここに右欄は、上段に「未受診者で把握できた者(c)」、下段に「未受診者で把握できなかった者(d)」について記載 | 把握状況      |       |           |               |             |            |     |          |         |       |        |    |                  |                 |             |         |     |       |
|------|-------|---------------------|-------------------------|----------------------------|---------------------------|---------------------------|---|-----------|-------|-----------|---------------|-------------|------------|-----|----------|---------|-------|--------|----|------------------|-----------------|-------------|---------|-----|-------|
|      |       | 次年度受診済み<br>実人員<br>a | 未受診者で把握できた者<br>実人員<br>b | 未受診者で把握できなかった者<br>実人員<br>c | 未受診者で連絡しなかった者<br>実人員<br>d | 未受診者で連絡しなかった者<br>実人員<br>e |   | 把握方法(延人員) |       |           |               |             | 未受診理由(延人員) |     |          |         |       | 支援の要否  |    |                  |                 |             |         |     |       |
|      |       |                     |                         |                            |                           |                           |   | 家庭訪問      | 保育所訪問 | 保護者への電話連絡 | 来所・教室・その他の健診等 | 関係機関からの情報収集 | 未受診者連絡票等   | その他 | 児の理由     |         |       | 保護者の理由 |    | 支援不要<br>実人員<br>f | 要支援<br>実人員<br>g | 主な支援理由(延人員) |         |     |       |
|      |       |                     |                         |                            |                           |                           |   |           |       |           |               |             |            |     | 入院・施設入所中 | 医療機関管理中 | 保育所入所 | その他    | 転出 |                  |                 | 実際には住んでいない  | 仕事が休めない | その他 | 児への支援 |
| 管内   | 71    | 32                  | 39                      |                            |                           | c                         | 15  | 3         | 13    | 3         | 8             |             | 1          | 1   | 7        | 7       | 3     |        | 5  | 16               | 5               | 26          | 13      | 9   | 6     |
|      |       |                     |                         |                            |                           | d                         |   |           |       |           |               |             |            |     |          |         |       |        |    |                  |                 |             |         |     |       |
| かほく市 | 6     | 3                   | 3                       |                            |                           | c                         | 1   | 2         | 1     |           |               |             |            |     | 1        | 2       |       |        |    |                  | 1               | 2           | 1       | 1   |       |
|      |       |                     |                         |                            |                           | d                         |   |           |       |           |               |             |            |     |          |         |       |        |    |                  |                 |             |         |     |       |
| 白山市  | 29    | 13                  | 16                      |                            |                           | c                         | 3   | 1         | 4     | 3         | 7             |             |            | 1   | 3        | 4       |       |        | 5  | 3                | 1               | 11          | 5       | 4   | 3     |
|      |       |                     |                         |                            |                           | d                         |   |           |       |           |               |             |            |     |          |         |       |        |    |                  |                 |             |         |     |       |
| 野々市市 | 22    | 6                   | 16                      |                            |                           | c                         | 10  |           | 5     |           | 1             |             | 1          |     | 3        | 1       | 3     |        |    | 6                | 3               | 12          | 4       | 3   | 1     |
|      |       |                     |                         |                            |                           | d                         |   |           |       |           |               |             |            |     |          |         |       |        |    |                  |                 |             |         |     |       |
| 津幡町  | 7     | 7                   |                         |                            |                           | c                         |   |           |       |           |               |             |            |     |          |         |       |        |    |                  |                 |             |         |     |       |
|      |       |                     |                         |                            |                           | d                         |   |           |       |           |               |             |            |     |          |         |       |        |    |                  |                 |             |         |     |       |
| 内灘町  | 7     | 3                   | 4                       |                            |                           | c                         | 1   |           | 3     |           |               |             |            |     |          |         |       |        |    | 7                |                 | 1           | 3       | 1   | 2     |
|      |       |                     |                         |                            |                           | d                         |   |           |       |           |               |             |            |     |          |         |       |        |    |                  |                 |             |         |     |       |





表16 1歳6ヶ月児精密検査による診断内容 3/4

(平成25年度)

|      | 疾病状況 |      |        |      |     |     |            |     |      |       |     |    |    |          |        |          |    |      |      |    |       |      |       |     |       |     |    |
|------|------|------|--------|------|-----|-----|------------|-----|------|-------|-----|----|----|----------|--------|----------|----|------|------|----|-------|------|-------|-----|-------|-----|----|
|      | 眼    |      |        |      |     |     |            |     |      |       |     | 皮膚 |    |          |        | 腎・泌尿器・性器 |    |      |      |    |       |      |       |     |       |     |    |
|      | 屈折異常 | 眼瞼下垂 | 過斜筋過動症 | 調整緊張 | 角膜炎 | 結膜炎 | 睫毛・眼瞼内反・外反 | 白内障 | 判定保留 | 鼻涙管閉塞 | その他 | 小計 | 湿疹 | アトピー性皮膚炎 | 血管腫・母斑 | その他      | 小計 | 停留睾丸 | 陰嚢水腫 | 包茎 | 移動性睾丸 | 精索水腫 | 尿所見のみ | 腎疾患 | 尿路感染症 | その他 | 小計 |
| 管内   |      |      |        |      |     |     |            |     |      |       | 8   |    |    | 2        |        | 2        | 3  |      |      | 8  |       |      |       |     |       | 1   | 12 |
| かほく市 |      |      |        |      |     |     |            |     |      |       |     |    |    |          |        |          |    |      |      | 3  |       |      |       |     |       |     | 3  |
| 白山市  |      |      |        |      |     |     |            |     |      |       | 6   |    |    | 2        |        | 2        | 1  |      |      | 1  |       |      |       |     |       |     | 2  |
| 野々市市 |      |      |        |      |     |     |            |     |      |       | 2   |    |    |          |        |          | 1  |      |      |    |       |      |       |     |       | 1   | 2  |
| 津幡町  |      |      |        |      |     |     |            |     |      |       |     |    |    |          |        |          |    |      |      |    |       |      |       |     |       |     |    |
| 内灘町  |      |      |        |      |     |     |            |     |      |       |     |    |    |          |        |          | 1  |      |      | 4  |       |      |       |     |       |     | 5  |

59

表16 1歳6ヶ月児精密検査による診断内容 4/4

(平成25年度)

|      | 疾病状況 |     |    |        |      |     |    |      |     |        | 発達     |        |          |             |     |    |             |
|------|------|-----|----|--------|------|-----|----|------|-----|--------|--------|--------|----------|-------------|-----|----|-------------|
|      | 血液   |     |    | 内分泌・代謝 | 染色体  |     |    | 外表奇形 | その他 | 運動発達遅滞 | 言語発達遅滞 | 精神発達遅滞 | 再掲       |             | その他 | 小計 |             |
|      | 貧血   | その他 | 小計 |        | ダウン症 | その他 | 小計 |      |     |        |        |        | 社会性発達の障害 | 多動傾向中心の発達障害 |     |    | 自閉傾向中心の発達障害 |
| 管内   |      |     |    | 5      |      |     |    | 2    | 5   | 6      | 5      | 4      | 1        |             | 1   | 1  | 17          |
| かほく市 |      |     |    | 1      |      |     |    | 2    |     | 1      |        | 1      |          |             |     |    | 2           |
| 白山市  |      |     |    |        |      |     |    |      |     | 3      | 3      | 1      | 1        |             | 1   | 1  | 9           |
| 野々市市 |      |     |    |        |      |     |    |      | 3   | 1      |        | 1      |          |             |     |    | 2           |
| 津幡町  |      |     |    |        |      |     |    |      |     | 1      |        | 1      |          |             |     |    | 2           |
| 内灘町  |      |     |    | 4      |      |     |    |      | 2   |        | 2      |        |          |             |     |    | 2           |

#### (4-4) 1歳6ヶ月児健康診査受診率の推移

表17 1歳6ヶ月児健康診査受診率

|      | 平成21年度 | 平成22年度 | 平成23年度 | 平成24年度 | 平成25年度 |
|------|--------|--------|--------|--------|--------|
| 石川県  | 96.4   | 97.3   | 97.2   | 97.0   | 96.8   |
| 管内   | 96.6   | 97.5   | 97.8   | 96.4   | 97.0   |
| かほく市 | 96.5   | 97.5   | 97.1   | 98.2   | 97.9   |
| 白山市  | 97.2   | 98.6   | 98.6   | 95.8   | 96.9   |
| 野々市市 | 96.2   | 96.3   | 97.8   | 96.9   | 96.5   |
| 津幡町  | 95.9   | 97.2   | 96.4   | 95.1   | 97.9   |
| 内灘町  | 95.6   | 95.7   | 96.9   | 97.1   | 96.8   |

\*母子保健の主要指標

図3 1歳6ヶ月児健康診査受診率

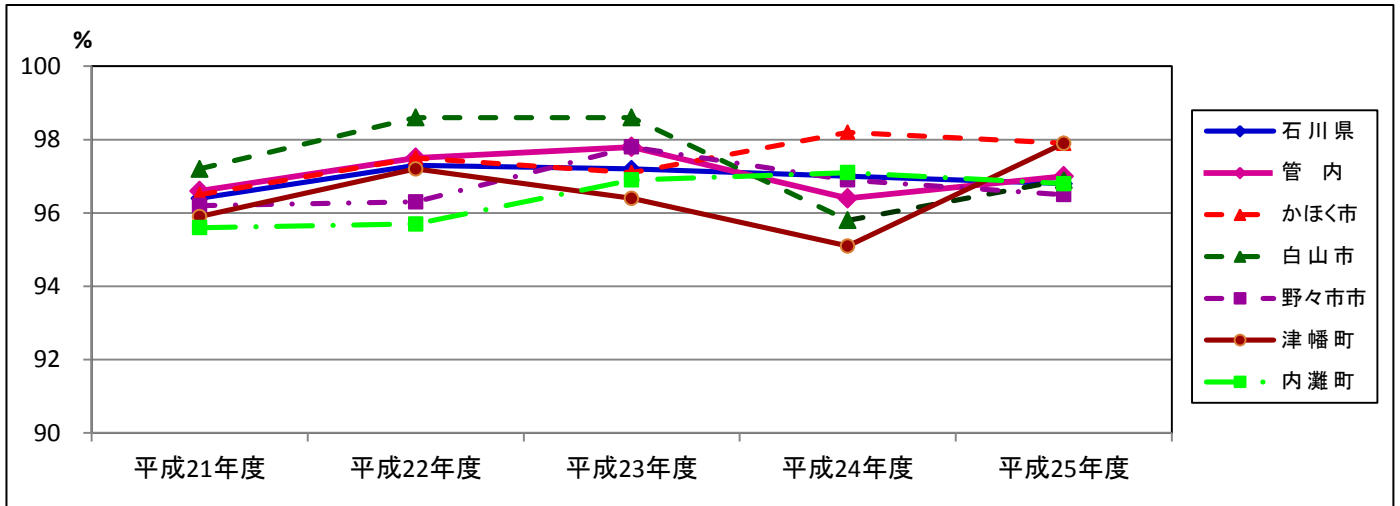

#### (4-5) 1歳6ヶ月児精密検査受診率の推移

表18 1歳6ヶ月児精密検査受診率の推移

|      | 平成21年度 | 平成22年度 | 平成23年度 | 平成24年度 | 平成25年度 |
|------|--------|--------|--------|--------|--------|
| 石川県  | 86.1   | 78.9   | 81.0   | 87.5   | 85.0   |
| 管内   | 88.4   | 85.1   | 83.3   | 88.6   | 85.3   |
| かほく市 | 100.0  | 84.0   | 100.0  | 100.0  | 91.3   |
| 白山市  | 97.6   | 87.0   | 80.6   | 70.6   | 84.4   |
| 野々市市 | 64.3   | 90.0   | 90.9   | 78.9   | 68.4   |
| 津幡町  | 100.0  | 75.0   | 100.0  | 100.0  | 100.0  |
| 内灘町  | 78.9   | 82.1   | 70.0   | 100.0  | 90.5   |

\*母子保健事業報告書

図4 1歳6ヶ月児精密検査受診率

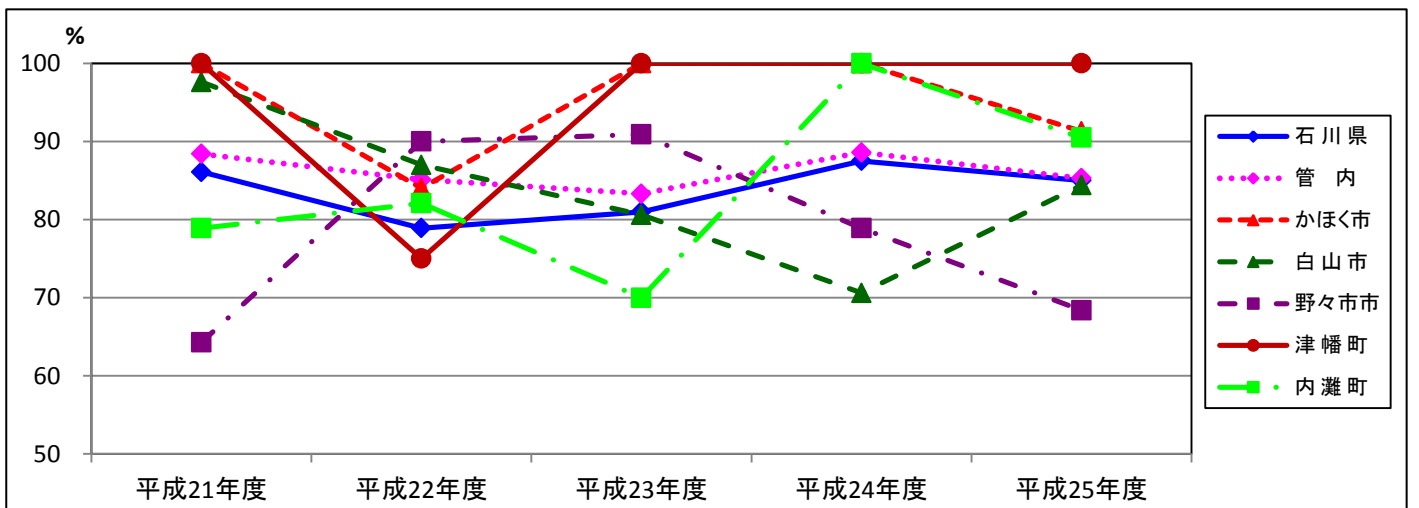

(4-6) 1歳6ヶ月児健康診査未受診者の把握率

表19 1歳6ヶ月児健康診査未受診者把握率の推移

|      | 平成21年度 | 平成22年度 | 平成23年度 | 平成24年度 | 平成25年度 |
|------|--------|--------|--------|--------|--------|
| 石川県  | 90.0   | 89.9   | 97.1   | 100.0  | 100.0  |
| 管内   | 98.9   | 93.7   | 96.4   | 100.0  | 100.0  |
| かほく市 | 100.0  | 100.0  | 100.0  | 100.0  | 100.0  |
| 白山市  | 100.0  | 100.0  | 100.0  | 100.0  | 100.0  |
| 野々市市 | 95.7   | 95.5   | 92.9   | 100.0  | 100.0  |
| 津幡町  | 100.0  | 100.0  | 91.7   | 100.0  | 100.0  |
| 内灘町  | 100.0  | 70.0   | 100.0  | 100.0  | 100.0  |

\*母子保健事業報告書

図5 1歳6ヶ月児健康診査未受診者把握率の推移

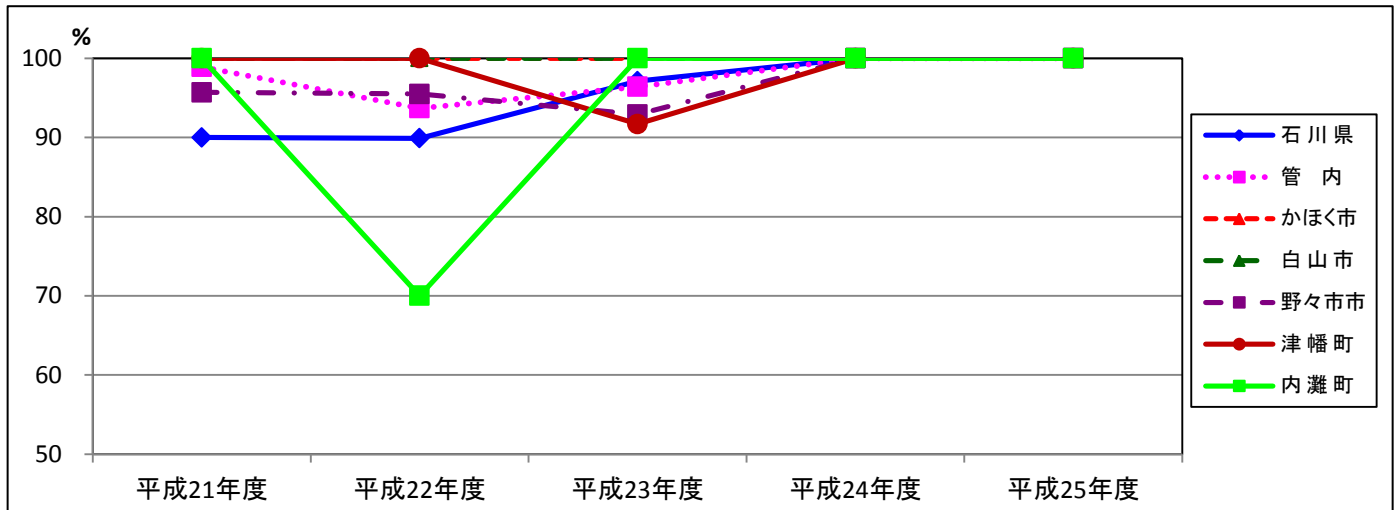

(5) 1歳6ヶ月児歯科健康診査

表20 1歳6ヶ月児歯科健康診査

(平成25年度)

|      | 対象者数<br>人 | 受診者数<br>人 | 受診率<br>% | う歯のない者   |          |         |        | う歯のある者  |         |         |         |        | う歯総数<br>本 | うち処置歯数<br>本 | う蝕有病者率<br>% | 一人平均う歯数<br>本 | 軟組織の異常<br>人 | 咬合異常<br>人 | その他の異常<br>人 |
|------|-----------|-----------|----------|----------|----------|---------|--------|---------|---------|---------|---------|--------|-----------|-------------|-------------|--------------|-------------|-----------|-------------|
|      |           |           |          | O1型<br>人 | O2型<br>人 | 不詳<br>人 | 計<br>人 | A型<br>人 | B型<br>人 | C型<br>人 | 不詳<br>人 | 計<br>本 |           |             |             |              |             |           |             |
| 管内   | 2,401     | 2,330     | 97       | 1,481    | 820      | 0       | 2,301  | 26      | 1       | 2       | 0       | 29     | 91        | 10          | 1.2         | 0.04         | 37          | 174       | 50          |
| かほく市 | 287       | 281       | 98       | 59       | 221      |         | 280    | 1       |         |         |         | 1      | 2         | 2           | 0.4         | 0.01         |             | 6         |             |
| 白山市  | 934       | 905       | 97       | 705      | 191      |         | 896    | 9       |         |         |         | 9      | 18        | 4           | 1.0         | 0.02         | 27          | 76        | 18          |
| 野々市市 | 636       | 614       | 95       | 521      | 81       |         | 602    | 10      | 1       | 1       |         | 12     | 32        |             | 2.0         | 0.05         | 3           | 66        | 24          |
| 津幡町  | 327       | 320       | 98       |          | 317      |         | 317    | 3       |         |         |         | 3      | 28        | 4           | 0.9         | 0.09         | 4           | 18        | 5           |
| 内灘町  | 217       | 210       | 97       | 196      | 10       |         | 206    | 3       |         | 1       |         | 4      | 11        |             | 1.9         | 5.20         | 3           | 8         | 3           |

(6) 3歳児健康診査

(6-1) 3歳児健康診査受診状況

表21 3歳児健康診査受診状況 1/3

(平成25年度)

|      | 対象人員  | 受診人員  | 受診率  | 幼児の生活習慣（実人員） |          |        |     |        |        |       |        |       |      |              |       |       |        | 身体発育（実人員）<br>カウプ指数パーセンタイル値 |              |              |     | 尿検査   |       |      |
|------|-------|-------|------|--------------|----------|--------|-----|--------|--------|-------|--------|-------|------|--------------|-------|-------|--------|----------------------------|--------------|--------------|-----|-------|-------|------|
|      |       |       |      | 朝食の摂取状況      |          |        |     | 就寝時間   |        |       | 起床時間   |       |      | テレビ・ビデオの視聴時間 |       |       |        | 3パーセンタイル以下                 | 3～9パーセンタイル未満 | 9～7パーセンタイル以上 | 未計測 | 検査総数  | 蛋白＋以上 | 糖＋以上 |
|      |       |       |      | いつも食べている     | 食べない時がある | 食べていない | その他 | 未記入・不明 | 22時より前 | 22時以降 | 未記入・不明 | 8時より前 | 8時以降 | 未記入・不明       | 2時間未満 | 2時間以上 | 未記入・不明 |                            |              |              |     |       |       |      |
|      |       |       |      |              |          |        |     |        |        |       |        |       |      |              |       |       |        |                            |              |              |     |       |       |      |
| 管内   | 2,440 | 2,356 | 96.6 | 2,087        | 244      | 9      | 1   | 15     | 1,684  | 668   | 4      | 2,166 | 186  | 4            | 1,014 | 1,218 | 124    | 82                         | 2,243        | 26           | 5   | 2,267 | 19    | 9    |
| かほく市 | 274   | 271   | 98.9 | 248          | 22       | 1      |     |        | 235    | 36    |        | 268   | 3    |              | 67    | 118   | 86     | 2                          | 265          | 4            |     | 261   |       | 4    |
| 白山市  | 1,008 | 977   | 96.9 | 839          | 124      | 6      |     | 8      | 697    | 278   | 2      | 915   | 60   | 2            | 425   | 536   | 16     | 15                         | 951          | 10           | 1   | 940   | 11    | 1    |
| 野々市市 | 591   | 565   | 95.6 | 494          | 64       |        | 1   | 6      | 411    | 154   |        | 488   | 77   |              | 305   | 254   | 6      | 62                         | 498          | 5            |     | 542   | 4     | 2    |
| 津幡町  | 344   | 325   | 94.5 | 322          | 2        | 1      |     |        | 204    | 119   | 2      | 286   | 37   | 2            | 127   | 186   | 12     | 3                          | 315          | 4            | 3   | 311   | 3     |      |
| 内灘町  | 223   | 218   | 97.8 | 184          | 32       | 1      |     | 1      | 137    | 81    |        | 209   | 9    |              | 90    | 124   | 4      |                            | 214          | 3            | 1   | 213   | 1     | 2    |

表21 3歳児健康診査受診状況 2/3

(平成25年度)

|      | 疾病・発達状況           |      |             |     |     |     |      |       |     |    |          |        |    |     |     |     |       |      |             |         |         |          |           |           |     |  |
|------|-------------------|------|-------------|-----|-----|-----|------|-------|-----|----|----------|--------|----|-----|-----|-----|-------|------|-------------|---------|---------|----------|-----------|-----------|-----|--|
|      | 疾病・発達の有所見の内訳（延人員） |      |             |     |     |     |      |       |     |    |          |        |    |     |     |     |       |      |             |         |         |          |           |           |     |  |
|      | 疾病                |      |             |     |     |     |      |       |     |    |          |        |    |     | 発達  |     |       |      |             |         |         |          |           |           |     |  |
|      | 異常なし              | 異常あり | 異常ありの内訳（再掲） |     |     |     |      |       |     |    |          |        |    |     |     |     | 異常なし  | 異常あり | 異常ありの内訳（再掲） |         |         |          |           |           |     |  |
|      |                   |      | 骨・関節        | 循環器 | 呼吸器 | 消化器 | 神経・筋 | 耳鼻・咽喉 | 眼   | 皮膚 | 腎・泌尿器・性器 | 代謝・内分泌 | 血液 | 染色体 | 低身長 | その他 |       |      | 運動発達の問題     | 言語発達の問題 | 精神発達の問題 | 社会性発達の問題 | 多動傾向中心の問題 | 自閉傾向中心の問題 | その他 |  |
| 管内   | 1,732             | 624  | 26          | 36  | 16  | 24  | 12   | 74    | 179 | 71 | 151      | 9      | 5  | 1   | 44  | 55  | 1,956 | 400  | 13          | 241     | 101     | 97       | 72        | 18        | 51  |  |
|      | 要精検数              | 245  | 13          | 15  |     | 1   | 1    | 43    | 120 | 2  | 58       | 1      |    |     | 18  |     | 24    | 1    | 20          | 8       | 5       | 4        | 1         |           |     |  |
| かほく市 | 230               | 41   | 1           | 8   | 2   |     |      | 3     | 11  | 10 | 7        |        |    |     | 2   | 1   | 259   | 12   | 1           | 11      | 4       | 1        | 1         |           | 2   |  |
|      | 要精検数              | 23   | 1           | 6   |     |     |      | 2     | 10  | 1  | 3        |        |    |     | 1   |     | 2     |      | 2           |         |         |          |           |           |     |  |
| 白山市  | 657               | 320  | 19          | 15  | 8   | 17  | 6    | 43    | 104 | 13 | 71       | 8      | 2  | 1   | 12  | 30  | 715   | 262  | 8           | 153     | 69      | 53       | 47        | 6         | 48  |  |
|      | 要精検数              | 117  | 9           | 4   |     | 1   |      | 26    | 59  | 1  | 31       | 1      |    |     | 3   |     | 10    | 1    | 8           | 5       | 3       | 2        | 1         |           |     |  |
| 野々市市 | 471               | 94   | 1           | 2   |     | 2   | 1    | 17    | 29  | 14 | 12       |        | 1  |     | 22  | 10  | 499   | 66   | 2           | 47      | 6       | 25       | 16        | 9         | 1   |  |
|      | 要精検数              | 51   |             | 2   |     |     |      | 9     | 24  |    | 11       |        |    |     | 13  |     | 8     |      | 6           | 3       | 2       | 2        |           |           |     |  |
| 津幡町  | 255               | 70   | 2           | 7   | 5   | 2   | 4    | 8     | 12  | 18 | 11       |        |    |     | 2   | 3   | 292   | 33   | 2           | 15      | 16      | 6        | 4         | 2         |     |  |
|      | 要精検数              | 21   | 1           | 2   |     |     |      | 6     | 10  |    | 1        |        |    |     | 1   |     | 3     |      | 3           |         |         |          |           |           |     |  |
| 内灘町  | 119               | 99   | 3           | 4   | 1   | 3   | 1    | 3     | 23  | 16 | 50       | 1      | 2  |     | 6   | 11  | 191   | 27   |             | 15      | 6       | 12       | 4         | 1         |     |  |
|      | 要精検数              | 33   | 2           | 1   |     |     | 1    |       | 17  |    | 12       |        |    |     |     |     | 1     |      | 1           |         |         |          |           |           |     |  |

表21 3歳児健康診査受診状況 3/3

(平成25年度)

|      | 総合判定  |       |              |     |     |     |     | 育児支援の要否     |            |                 |         |                      |      |      |        |            |              |          |         |     |  |
|------|-------|-------|--------------|-----|-----|-----|-----|-------------|------------|-----------------|---------|----------------------|------|------|--------|------------|--------------|----------|---------|-----|--|
|      | 異常なし  | 異常あり  | 異常ありの内訳（実人員） |     |     |     |     | 支援不要<br>実人員 | 要支援<br>実人員 | 要支援の内訳（延人員）     |         |                      |      |      |        |            |              |          |         |     |  |
|      |       |       | 要指導          | 要観察 | 要精検 | 要医療 | 管理中 |             |            | ①               | ②       | ③                    | ④    | ⑤    | ⑥      | ⑦          | ⑧            | ⑨        | ⑩       | ⑪   |  |
|      |       |       |              |     |     |     |     |             |            | 立強い育児不安・育児疲れ、孤立 | 虐待・虐待疑い | 不適切な育児行動（マルチリポートメント） | 若年の親 | ひとり親 | 外国人の母親 | 親の疾患・性格、薬物 | 経済・生活状況の不安定さ | DV・家族の問題 | 児の疾病や障害 | その他 |  |
| 管内   | 1,353 | 1,003 | 287          | 267 | 270 | 10  | 169 | 2,277       | 79         | 25              | 7       | 15                   | 3    | 6    | 2      | 23         | 1            | 5        | 2       | 5   |  |
| かほく市 | 161   | 110   |              | 69  | 25  | 1   | 15  | 268         | 3          | 1               |         |                      |      | 1    |        | 1          |              |          |         | 1   |  |
| 白山市  | 474   | 503   | 257          | 42  | 135 | 2   | 67  | 939         | 38         | 7               | 4       | 9                    | 2    | 2    | 1      | 15         | 1            | 4        | 1       | 0   |  |
| 野々市市 | 408   | 157   | 5            | 62  | 56  | 0   | 34  | 552         | 13         | 4               | 0       | 6                    | 0    | 1    | 0      | 0          |              | 0        | 0       | 4   |  |
| 津幡町  | 225   | 100   | 17           | 26  | 22  | 6   | 29  | 312         | 13         | 10              | 1       | 0                    | 0    | 0    | 0      | 3          |              | 0        | 0       | 0   |  |
| 内灘町  | 85    | 133   | 8            | 68  | 32  | 1   | 24  | 206         | 12         | 3               | 2       |                      | 1    | 2    | 1      | 4          |              | 1        | 1       |     |  |

- ① 主訴が多い。不安感が強い。疲労感が強い。育児ストレスが強い。親族・近隣友人からの孤立。
- ② 虐待歴あり。兄弟への虐待歴あり。関係機関からの事前情報あり。
- ③ 育児能力の問題。子どもとの関わりが少ない。偏った育児信念。体罰の肯定。育児知識の不足。発達に理解がない。事故防止不足。予防接種を受けさせてない。
- ④ 若年の親（10代の親）であって、支援が必要とされる人。
- ⑤ ひとり親であって、支援が必要とされる人。
- ⑥ 外国人の親であって、支援が必要とされる人。
- ⑦ 精神疾患、薬物・アルコール問題、強迫的、うつ的、性格の問題、知的障害、生育歴の問題

(6-2) 3歳児健康診査未受診者の状況把握

表22 3歳児健康診査未受診者の状況把握

(平成25年度)

|      | 未受診者数 | 内訳                  |                         |                            |                           |           | ここより右欄は、きた者(c)、「下段に「未受診者で把握できなかった者(d)」について記載 | 把握状況  |           |               |             |            |     |          |         |       |     |        |            |         |     |                  |                 |             |         |     |
|------|-------|---------------------|-------------------------|----------------------------|---------------------------|-----------|--|-------|-----------|---------------|-------------|------------|-----|----------|---------|-------|-----|--------|------------|---------|-----|------------------|-----------------|-------------|---------|-----|
|      |       | 次年度受診済み<br>実人員<br>a | 未受診者で把握できた者<br>実人員<br>c | 未受診者で把握できなかった者<br>実人員<br>d | 未受診者で連絡しなかった者<br>実人員<br>e | 把握方法(延人員) |  |       |           |               |             | 未受診理由(延人員) |     |          |         |       |     | 支援の要否  |            |         |     |                  |                 |             |         |     |
|      |       |                     |                         |                            |                           | 家庭訪問      |  | 保育所訪問 | 保護者への電話連絡 | 来所・教室・その他の健診等 | 関係機関からの情報収集 | 未受診者連絡票等   | その他 | 児の理由     |         |       |     | 保護者の理由 |            |         |     | 支援不要<br>実人員<br>f | 要支援<br>実人員<br>g | 主な支援理由(延人員) |         |     |
|      |       |                     |                         |                            |                           |           |  |       |           |               |             |            |     | 入院・施設入所中 | 医療機関管理中 | 保育所入所 | その他 | 転出     | 実際には住んでいない | 仕事が休めない | その他 |                  |                 | 児への支援       | 保護者への支援 | その他 |
| 管内   | 84    | 28                  | 53                      | 3                          |                           | c         | 17   | 8     | 25        | 4             | 7           | 10         | 17  | 1        | 9       | 7     | 4   |        | 5          | 30      | 7   | 41               | 12              | 8           | 8       | 1   |
|      |       |                     |                         |                            |                           | d         |  |       | 3         |               |             | 3          | 13  |          |         |       |     |        |            |         |     |                  |                 |             |         |     |
| かほく市 | 3     |                     | 3                       |                            |                           | c         | 1  | 2     |           |               |             |            |     |          | 2       | 1     |     |        |            | 1       |     | 1                | 2               | 1           |         | 1   |
|      |       |                     |                         |                            |                           | d         |  |       |           |               |             |            |     |          |         |       |     |        |            |         |     |                  |                 |             |         |     |
| 白山市  | 31    | 15                  | 16                      |                            |                           | c         | 4  | 5     | 9         | 1             | 2           |            |     |          | 4       | 1     | 1   |        | 2          | 10      | 1   | 12               | 4               | 2           | 2       |     |
|      |       |                     |                         |                            |                           | d         |  |       |           |               |             |            |     |          |         |       |     |        |            |         |     |                  |                 |             |         |     |
| 野々市市 | 26    | 3                   | 23                      |                            |                           | c         | 11   |       | 4         | 1             | 3           |            | 4   | 1        | 1       |       | 2   |        |            | 13      | 6   | 22               | 1               |             |         | 1   |
|      |       |                     |                         |                            |                           | d         |  |       |           |               |             |            |     |          |         |       |     |        |            |         |     |                  |                 |             |         |     |
| 津幡町  | 19    | 10                  | 6                       | 3                          |                           | c         |  |       | 6         | 1             | 2           | 6          |     |          |         | 5     | 1   |        | 1          | 5       |     | 4                | 2               | 2           | 2       |     |
|      |       |                     |                         |                            |                           | d         |  |       | 3         |               |             | 3          | 13  |          |         |       |     |        |            |         |     |                  |                 |             |         |     |
| 内灘町  | 5     |                     | 5                       |                            |                           | c         | 1  | 1     | 3         | 1             |             | 1          |     |          | 2       |       |     |        | 2          | 1       |     | 2                | 3               | 3           | 3       |     |
|      |       |                     |                         |                            |                           | d         |  |       |           |               |             |            |     |          |         |       |     |        |            |         |     |                  |                 |             |         |     |



(6-3) 3歳児精密検査

表23 3歳児精密検査による診断内容 1/4

(平成25年度)

|      | 要精密検査対象件数 | 受診件数 | 異常の有無 |      | 疾病状況      |           |         |         |       |     |      |       |     |    |     |        |     |     |    |     |     |    |         |       |     |    |   |
|------|-----------|------|-------|------|-----------|-----------|---------|---------|-------|-----|------|-------|-----|----|-----|--------|-----|-----|----|-----|-----|----|---------|-------|-----|----|---|
|      |           |      | 異常なし  | 異常あり | 骨関節       |           |         |         |       |     |      | 循環器   |     |    |     |        | 呼吸器 |     |    | 消化器 |     |    |         |       |     |    |   |
|      |           |      |       |      | 白蓋形成不全・疑い | 股関節脱臼・亜脱臼 | 股関節開排制限 | 内反足・外反足 | ○脚・X脚 | ばち指 | 下腿内捻 | 内旋筋拘縮 | その他 | 小計 | 心雑音 | 先天性心疾患 | 不整脈 | その他 | 小計 | 喘息  | その他 | 小計 | そけいヘルニア | 臍ヘルニア | その他 | 小計 |   |
| 管内   | 306       | 243  | 97    | 146  |           |           |         | 1       | 1     |     |      |       | 1   | 3  |     | 1      | 1   | 1   | 3  |     |     |    | 3       |       |     | 1  | 4 |
| かほく市 | 26        | 24   | 12    | 12   |           |           |         |         |       |     |      |       |     |    |     |        |     |     |    |     |     |    | 1       |       |     |    | 1 |
| 白山市  | 152       | 121  | 55    | 66   |           |           | 1       |         |       |     |      | 1     | 2   |    | 1   |        |     |     | 1  |     |     | 1  |         |       | 1   | 2  |   |
| 野々市市 | 70        | 52   | 15    | 37   |           |           |         |         |       |     |      |       |     |    |     |        |     | 1   | 1  |     |     |    |         |       |     |    |   |
| 津幡町  | 24        | 21   | 10    | 11   |           |           |         |         | 1     |     |      |       | 1   |    |     |        |     |     |    |     |     |    |         |       |     |    |   |
| 内灘町  | 34        | 25   | 5     | 20   |           |           |         |         |       |     |      |       |     |    |     |        | 1   |     | 1  |     |     |    | 1       |       |     | 1  |   |

表23 3歳児精密検査による診断内容 2/4

(平成25年度)

|      | 疾病状況  |         |        |    |       |       |     |    |         |     |     |       |      |       |      |        |     |    |    |    |    |    |          |          |    |
|------|-------|---------|--------|----|-------|-------|-----|----|---------|-----|-----|-------|------|-------|------|--------|-----|----|----|----|----|----|----------|----------|----|
|      | 神経・筋  |         |        |    |       |       |     |    | 耳鼻咽喉    |     |     |       |      |       |      |        | 眼   |    |    |    |    |    |          |          |    |
|      | 筋緊張異常 | 中枢性協調障害 | 脳性小児麻痺 | 斜頸 | 二分脊椎症 | 痙攣性疾患 | その他 | 小計 | 難聴・難聴疑い | 中耳炎 | 外耳炎 | 耳管狭窄症 | 副鼻腔炎 | アデノイド | 扁桃肥大 | 舌小帯短縮症 | その他 | 小計 | 遠視 | 近視 | 弱視 | 乱視 | 眼位異常(斜視) | 眼位異常(斜位) | 眼振 |
| 管内   |       |         |        |    |       |       |     | 7  | 4       |     | 2   |       |      |       |      |        | 1   | 14 | 17 | 5  | 26 | 32 | 13       | 1        |    |
| かほく市 |       |         |        |    |       |       |     |    |         |     |     |       |      |       |      |        |     |    |    | 1  | 1  | 3  | 2        |          |    |
| 白山市  |       |         |        |    |       |       |     | 2  | 2       |     | 2   |       |      |       |      |        | 6   | 1  | 4  | 18 | 16 | 3  |          |          |    |
| 野々市市 |       |         |        |    |       |       |     | 2  | 1       |     |     |       |      |       |      |        | 1   | 4  | 4  | 6  | 5  | 2  | 1        |          |    |
| 津幡町  |       |         |        |    |       |       |     | 3  | 1       |     |     |       |      |       |      |        |     | 4  | 2  |    | 1  | 1  | 3        |          |    |
| 内灘町  |       |         |        |    |       |       |     |    |         |     |     |       |      |       |      |        |     |    | 10 |    |    | 7  | 3        |          |    |

表23 3歳児精密検査による診断内容 3/4

(平成25年度)

|      | 疾病状況 |        |      |     |     |            |     |      |       |     |     |    |          |        |     |          |      |      |    |       |      |       |     |       |     |    |    |
|------|------|--------|------|-----|-----|------------|-----|------|-------|-----|-----|----|----------|--------|-----|----------|------|------|----|-------|------|-------|-----|-------|-----|----|----|
|      | 眼    |        |      |     |     |            |     |      |       |     | 皮膚  |    |          |        |     | 腎・泌尿器・性器 |      |      |    |       |      |       |     |       |     |    |    |
|      | 眼瞼下垂 | 過斜筋過動症 | 調整緊張 | 角膜炎 | 結膜炎 | 睫毛、眼瞼内反、外反 | 白内障 | 判定保留 | 鼻涙管閉塞 | その他 | 小計  | 湿疹 | アトピー性皮膚炎 | 血管腫・母斑 | その他 | 小計       | 停留睪丸 | 陰嚢水腫 | 包茎 | 移動性睪丸 | 精索水腫 | 尿所見のみ | 腎疾患 | 尿路感染症 | その他 | 小計 |    |
| 管内   |      | 1      | 3    |     |     | 1          |     |      |       | 3   | 102 |    |          |        |     |          | 2    |      | 3  | 6     |      |       | 1   |       |     | 4  | 16 |
| かほく市 |      |        | 1    |     |     |            |     |      |       |     | 8   |    |          |        |     |          |      |      |    | 1     |      |       |     |       |     |    | 1  |
| 白山市  |      |        |      |     |     |            |     |      | 1     |     | 43  |    |          |        |     | 1        |      | 3    | 2  |       |      |       |     |       | 2   | 8  |    |
| 野々市市 |      |        | 1    |     |     | 1          |     |      |       | 2   | 22  |    |          |        |     | 1        |      |      |    |       |      | 1     |     |       | 2   | 4  |    |
| 津幡町  |      | 1      | 1    |     |     |            |     |      |       |     | 9   |    |          |        |     |          |      |      |    |       |      |       |     |       |     |    |    |
| 内灘町  |      |        |      |     |     |            |     |      |       |     | 20  |    |          |        |     |          |      |      |    | 3     |      |       |     |       |     |    | 3  |

表23 3歳児精密検査による診断内容 4/4

(平成25年度)

|      | 疾病状況 |     |    |        |      |     |    |      | 発達  |        |        |        |          |      |             |     |    |
|------|------|-----|----|--------|------|-----|----|------|-----|--------|--------|--------|----------|------|-------------|-----|----|
|      | 血液   |     |    | 内分泌・代謝 | 染色体  |     |    | 外表奇形 | その他 | 運動発達遅滞 | 言語発達遅滞 | 精神発達遅滞 | 社会性発達の障害 | 発達障害 |             | その他 | 小計 |
|      | 貧血   | その他 | 小計 |        | ダウン症 | その他 | 小計 |      |     |        |        |        |          | 発達障害 | 多動傾向中心の発達障害 |     |    |
| 管内   |      |     |    | 8      |      |     |    | 2    | 3   |        | 10     | 3      | 4        | 1    | 3           | 1   | 18 |
| かほく市 |      |     |    | 1      |      |     |    |      |     |        | 2      |        |          |      |             |     | 2  |
| 白山市  |      |     |    | 1      |      |     |    | 2    | 2   |        | 1      | 1      | 3        | 1    | 2           |     | 5  |
| 野々市市 |      |     |    | 6      |      |     |    |      |     |        | 3      | 2      | 1        |      | 1           | 1   | 7  |
| 津幡町  |      |     |    |        |      |     |    |      |     |        | 3      |        |          |      |             |     | 3  |
| 内灘町  |      |     |    |        |      |     |    |      | 1   |        | 1      |        |          |      |             |     | 1  |

(6-4) 3歳児健康診査受診率の推移

表24 3歳児健康診査受診率の推移

|      | 平成21年度 | 平成22年度 | 平成23年度 | 平成24年度 | 平成25年度 |
|------|--------|--------|--------|--------|--------|
| 石川県  | 95.6   | 95.7   | 96.3   | 96.6   | 96.7   |
| 管内   | 95.4   | 95.6   | 95.7   | 96.3   | 96.6   |
| かほく市 | 95.3   | 95.3   | 94.5   | 98.4   | 98.9   |
| 白山市  | 95.9   | 97.8   | 96.7   | 96.8   | 96.9   |
| 野々市市 | 95.2   | 93.6   | 96.4   | 96.4   | 95.6   |
| 津幡町  | 95.7   | 92.8   | 92.6   | 93.6   | 94.5   |
| 内灘町  | 92.8   | 94.7   | 95.6   | 95.6   | 97.8   |

\*母子保健の主要指標

図6 3歳児健康診査受診率の推移

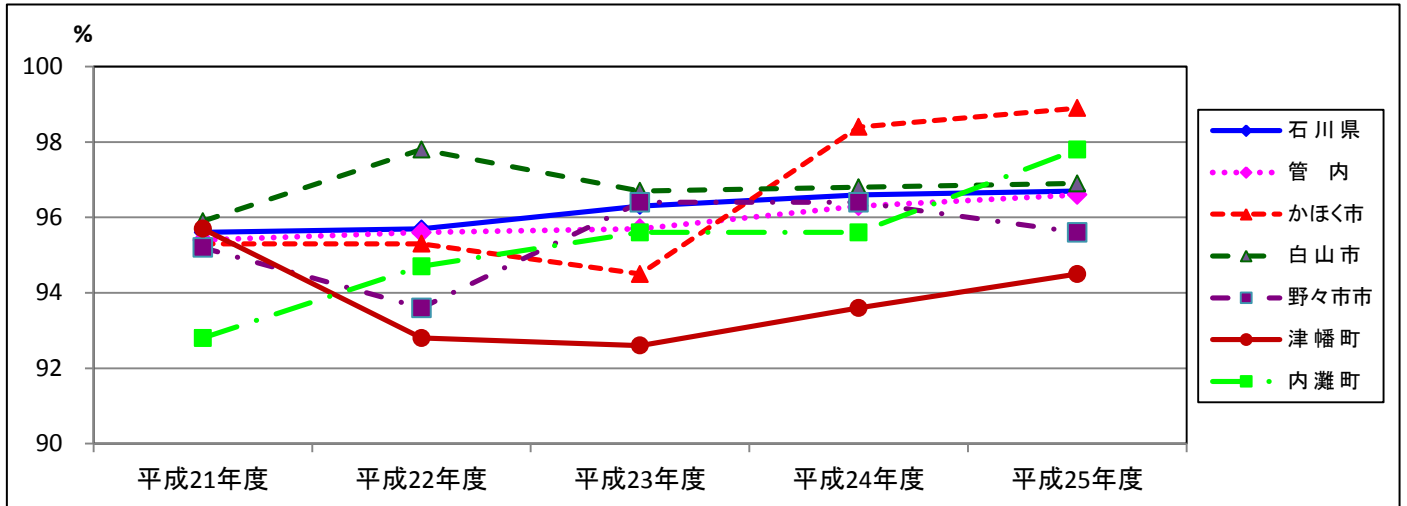

(6-5) 3歳児精密検査受診率

表25 3歳児精密検査受診率

|      | 平成21年度 | 平成22年度 | 平成23年度 | 平成24年度 | 平成25年度 |
|------|--------|--------|--------|--------|--------|
| 石川県  | 82.6   | 78.8   | 78.3   | 77.0   | 77.0   |
| 管内   | 86.4   | 85.8   | 80.3   | 79.7   | 79.7   |
| かほく市 | 100.0  | 94.7   | 77.7   | 100.0  | 92.3   |
| 白山市  | 84.5   | 87.6   | 80.7   | 79.4   | 79.6   |
| 野々市市 | 76.3   | 66.7   | 72.0   | 76.6   | 74.3   |
| 津幡町  | 100.0  | 81.8   | 85.0   | 81.0   | 87.5   |
| 内灘町  | 93.1   | 96.4   | 91.3   | 81.1   | 73.5   |

\*母子保健事業報告書

図7 3歳児精密検査受診率

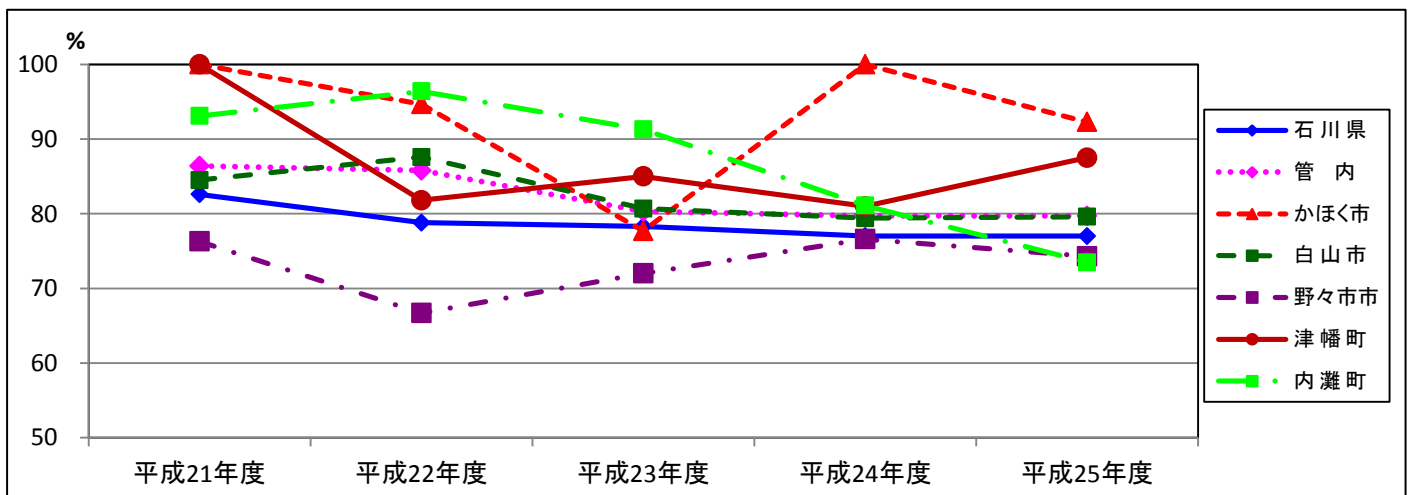

(6-6) 3歳児健康診査未受診者把握率の推移

表26 3歳児健康診査未受診者把握率の推移

|      | 平成21年度 | 平成22年度 | 平成23年度 | 平成24年度 | 平成25年度 |
|------|--------|--------|--------|--------|--------|
| 石川県  | 87.4   | 93.8   | 95.9   | 100.0  | 98.7   |
| 管内   | 99.2   | 96.5   | 92.9   | 100.0  | 96.4   |
| かほく市 | 100.0  | 92.9   | 92.9   | 100.0  | 100.0  |
| 白山市  | 100.0  | 100.0  | 100.0  | 100.0  | 100.0  |
| 野々市市 | 96.2   | 94.1   | 90.5   | 100.0  | 100.0  |
| 津幡町  | 100.0  | 100.0  | 89.7   | 100.0  | 84.2   |
| 内灘町  | 100.0  | 91.7   | 81.8   | 100.0  | 100.0  |

\*母子保健の主要指標

図8 3歳児健康診査未受診者把握率の推移

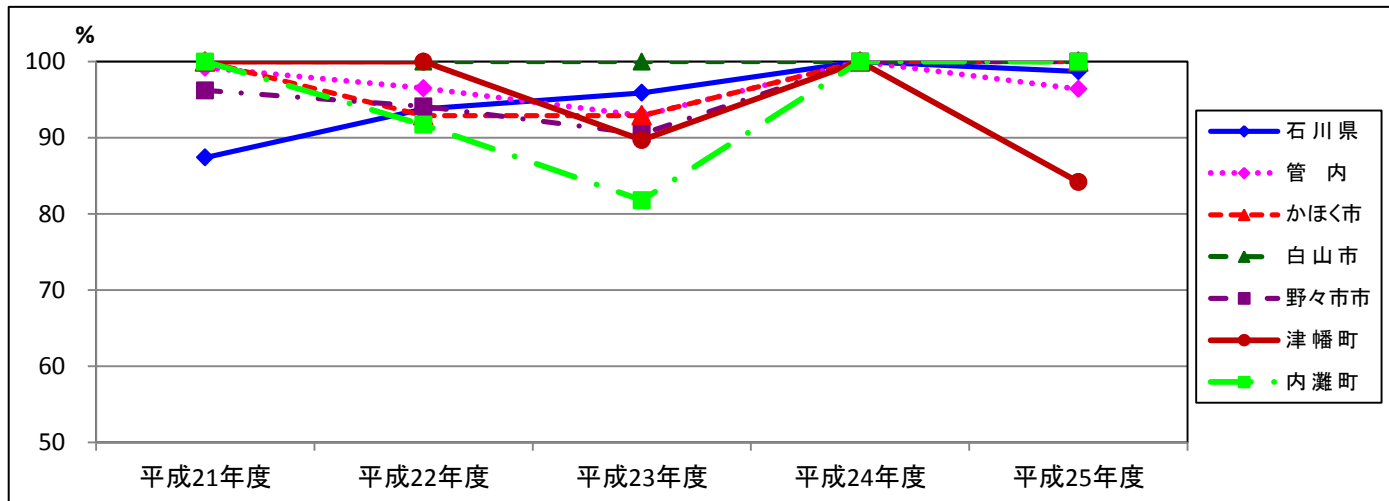

(7) 3歳月児歯科健康診査

表27 3歳児歯科健康診査

(平成25年度)

|      | 対象者数<br>人 | 受診者数<br>人 | 受診率<br>% | う歯のない者<br>人 | う歯のある者  |         |         |          |          |         | う歯の総数<br>本 | うち処置歯数<br>本 | う蝕有病者率<br>% | 一人平均う歯数<br>本 | 軟組織の異常<br>人 | 計<br>人 | 咬合異常<br>内訳 |           |              |         |         |           | その他の異常<br>人 |          |
|------|-----------|-----------|----------|-------------|---------|---------|---------|----------|----------|---------|------------|-------------|-------------|--------------|-------------|--------|------------|-----------|--------------|---------|---------|-----------|-------------|----------|
|      |           |           |          |             | O型<br>人 | A型<br>人 | B型<br>人 | C1型<br>人 | C2型<br>人 | 不詳<br>人 |            |             |             |              |             |        | 計<br>人     | 反対咬合<br>人 | 上顎前突過蓋齶<br>人 | 開咬<br>人 | 叢生<br>人 | 正中離開<br>人 |             | その他<br>人 |
|      |           |           |          |             |         |         |         |          |          |         |            |             |             |              |             |        |            |           |              |         |         |           |             |          |
| 管内   | 2,440     | 2,356     | 97       | 1,972       | 282     | 88      | 4       | 10       | 0        | 384     | 1,283      | 212         | 16.3        | 0.54         | 4           | 277    | 103        | 41        | 37           | 43      | 10      | 51        | 36          |          |
| かほく市 | 274       | 271       | 99       | 228         | 31      | 10      |         | 2        |          | 43      | 145        | 14          | 15.9        | 0.54         |             | 12     | 7          |           | 2            |         |         | 3         |             |          |
| 白山市  | 1,008     | 977       | 97       | 835         | 103     | 34      | 2       | 3        |          | 142     | 490        | 115         | 14.5        | 0.50         |             | 118    | 30         | 16        | 8            | 24      | 10      | 37        | 15          |          |
| 野々市市 | 591       | 565       | 96       | 485         | 62      | 17      |         | 1        |          | 80      | 222        | 14          | 14.2        | 0.39         | 3           | 86     | 37         | 17        | 18           | 11      |         | 4         | 18          |          |
| 津幡町  | 344       | 325       | 94       | 254         | 50      | 18      |         | 3        |          | 71      | 255        | 65          | 21.8        | 0.78         |             | 34     | 16         | 7         | 8            | 1       |         | 2         |             |          |
| 内灘町  | 223       | 218       | 98       | 170         | 36      | 9       | 2       | 1        |          | 48      | 171        | 4           | 22.0        | 0.78         | 1           | 27     | 13         | 1         | 1            | 7       |         | 5         | 3           |          |

(8) 新生児訪問率 (市町実施分)

表28 新生児訪問率 (市町実施分) (%)

|      | 平成21年度 | 平成22年度 | 平成23年度 | 平成24年度 | 平成25年度 |
|------|--------|--------|--------|--------|--------|
| 石川県  | 90.3   | 92.3   | 94.0   | 96.3   | 97.5   |
| 管内   | 92.5   | 97.5   | 95.2   | 96.0   | 96.4   |
| かほく市 | 98.9   | 99.3   | 99.5   | 99.3   | 100.0  |
| 白山市  | 88.9   | 99.0   | 89.1   | 91.0   | 92.7   |
| 野々市市 | 92.6   | 100.0  | 100.0  | 100.0  | 100.0  |
| 津幡町  | 96.5   | 95.2   | 100.0  | 100.0  | 100.0  |
| 内灘町  | 93.5   | 87.0   | 96.2   | 96.3   | 91.4   |

\*母子保健の主要指標

図9 新生児訪問率の推移(市町実施分)

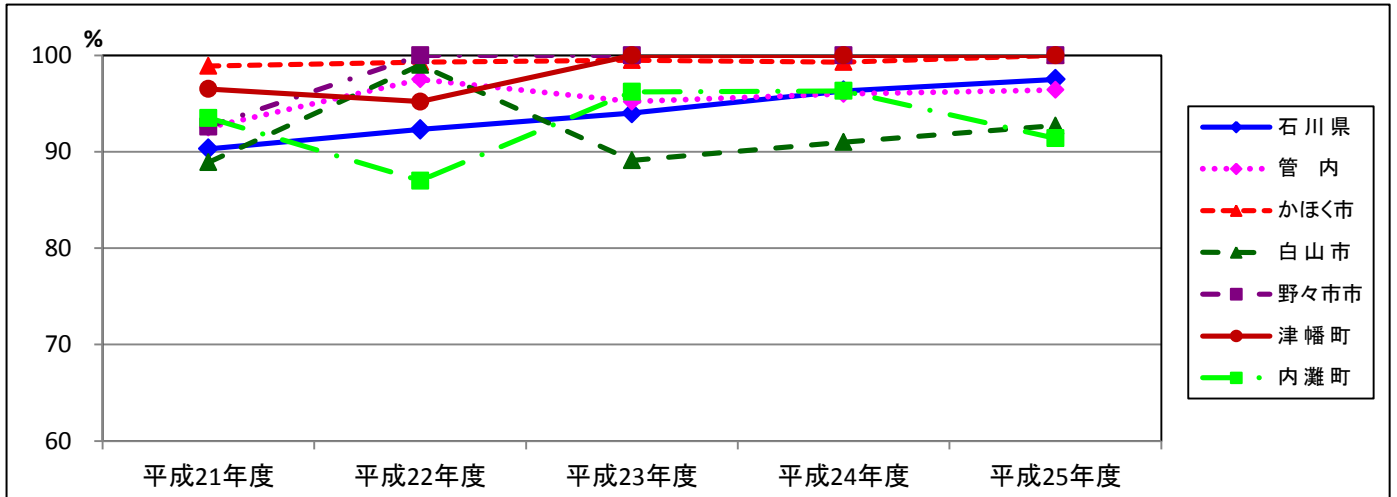



(9) 地域ニーズに合った母子保健づくり

表29 虐待予防・対応可能な母子保健作り

|                | ～ 平成10年度  | 平成11年度  | 平成12年度  | 平成13年度   | 平成14年度   | 平成15年度  | 平成16年度   | 平成17年度  | 平成18年度  | 平成19年度    | 平成20年度  | 平成21年度 | 平成22年度 | 平成23年度 | 平成24年度 | 平成25年度 |  |
|----------------|---|---|---|--|--|---|--|---|---|-----------|---|--------|--------|--------|--------|--------|--|
| 国の動き           | H9年母子保健法改正<br>母子保健事業は市町村一元化   |   | 児童虐待防止法制定   |  |  | 児童福祉法改正<br>・要保護児童対策から、全ての子育て家庭への支援<br>・全ての家庭に対する子育て支援が市町村の責務として明確化                            | 児童虐待防止法改正<br>児童福祉法改正<br>・虐待における児童相談所と市町村の役割の見直し<br>・児童相談所における市町村の役割を明確化、要保護児童対策地域協議会の設置等 | 児童虐待防止法改正<br>児童福祉法改正<br>・小児慢性特定疾患医療費助成事業が同法に位置づけられる | 児童虐待防止法改正<br>児童福祉法改正<br>子ども虐待対応手引き改正<br>・安全確認の基本ルールを設定<br>・きょうだい事例の対応を明確化 | 児童虐待防止法施行 | 児童虐待防止法施行<br>児童福祉法改正<br>・子育て支援事業の法的位置づけ<br>・小規模住居型児童養育事業の創設<br>・要保護児童対策地域協議会の機能<br>・施設内虐待の防止等<br>児童虐待防止法改正<br>・安全確認義務について<br>・保護者への出頭要求 |        |        |        |        |        | 母子保健法改正(H25.4.1施行)<br>①低体重児届出②未熟児訪問指導③養育医療の事務実施権限が市町村へ移譲 |
| 県の動き           | H8年大きくない未熟児総合ケア推進事業<br>未熟児保健医療連携、親の会育成等<br>H10年多胎児育児支援基盤整備事業<br>家族にニーズ調査、親の会、関係者研修会 |   | 健やか妊産婦育児支援強化事業<br>・ハイリスク妊産婦、未熟児、多胎児保健医療連携等<br>・未熟児、多胎児教室<br>未熟児等母乳哺育支援事業(在宅助産師による家庭訪問)<br>・関係者研修会、連絡会                       | 未熟児ママの心のケア事業<br>・NICUへの臨床心理士の派遣、NICU内での親の交流会   | 母親のメンタルヘルス支援事業<br>・産婦健診及び新生児(未熟児含)訪問における産後うつ病の早期発見支援(EPDS活用)       | 小児科・保健医療連携事業<br>・小児科医がハイリスク者を把握し、市町村に紹介   |  |   |   |           | 健やか妊産婦育児強化事業に一本化<br>・ハイリスク妊産婦等支援事業<br>・未熟児多胎児等育児支援事業<br>・健やか妊産婦育児支援連絡会・研修会<br>・聴覚の早期発見・療育検討会  |        |        |        |        |        | 精神科医療との連携による子育て支援モデル事業                                   |
|                |   |   | <b>保健と福祉の統合</b> 報告書:保健と福祉の統合成果報告  |  | 保健師が児童相談所に派遣される  |   | 虐待防止ネットワーク事業開始、県内の保育関係者、民生児童委員等に虐待に関する研修会を   |   |   |           |   |        |        |        |        |        |  |
|                |   |   | <b>虐待予防可能な母子保健活動の取り組み</b> 報告書:虐待予防のできる母子保健にするために  |  |  |   |  |   |   |           |   |        |        |        |        |        |  |
|                |   |   | 【母子保健の中に虐待予防のシステムを入れる】  |  |  |   |  |   |   |           |   |        |        |        |        |        |  |
| 保健所の動き(地域へのしき) | ・未熟児等ハイリスク者への支援中心<br>・地域の母子保健の現状、課題を市町村や医療機関と共有し、ともに地域をつくる体制を展開                     | <b>虐待に関する実態調査</b><br>報告書:虐待のない地域づくりをめざして～21世紀への架け | ①虐待の啓発普及(医師、市町村、福祉関係者、高校生等に研修会)<br>②N町を「児童虐待ネットワーク事業」への支援(ワーキング参加)<br>③福祉等と情報共有研修会<br>④関係機関の課題と対策及び今後の虐待予防対策を明確に示す(市町村等に提示) | ①虐待について地域に発信(ホームページ、ラジオ、ケーブルTVを利用)<br>②ケースワークの力量をつける(処遇困難事例の検討会を市町村、児童相談所と共に実施)(面接の理論、技法の研修会)<br>③虐待予防出前講座(医療機関)<br>④在宅助産師を身近な支援者として活用 | ①ハイリスク者への早期対応<br>・母子健康手帳発行時に保健師が面接をする等<br>・EPDS(エジンバーク式産後うつ質問票)の活用 | ①地域全体で産後の母親のメンタルヘルス支援が行えるようにする(EPDS導入後の評価)<br>・研修会(産婦人科、精神科、市町・出前講座)<br>②母子関係(愛着関係)に注目した支援の展開 | ①ハイリスク者のフォロー体制整備<br>・虐待通告事例検討会<br>前年度通告事例を予防可能な視点で振り返り、母子保健事業に活か                         |   |   |           |   |        |        |        |        |        | 精神科医療との連携による子育て支援モデル事業<br>管内5つの精神科医療機関と連携                |
| 市町村の動き         |   |   | ・健診の間診項目(育児支援関係)を管内統一<br>・虐待等市町村事例検討会(3市町村、不定期)   |  | ・母子健康手帳を保健師が面接して渡す<br>・新生児訪問時にEPDS導入<br>6市町村(ハイリスク2市町村)<br>(不定期)   | (12市町村)<br>母子保健事例検討会の開催<br>(全市町村、定期的)基本的に月1回  | (全市町実施)<br>(全市町、定期的)   | ※市町村合併で、5市町となり、うち4市町で実施                             |   |           |   |        |        |        |        |        |  |
| 地域の変化、課題等      | 虐待が社会問題化  | 虐待の認識が不十分<br>未把握ケースが多い可能性<br>発見後通告義務が不徹底である       | 当管内で産後うつが原因とおもわれる虐待死亡事例発  | ・ケース対応力量不足<br>・連携(特に医療機関)が不十分  | ・ハイリスク者に早期に介入できるシステムが必   | ・EPDS高得点者に対するフォロー体制が不十分   | ・EPDS導入後の評価が必要<br>・ハイリスク者へのフォロー、ケース管理が不十分<br>・愛着関係確立を意図した母子保健の展                          | ・ハイリスクの判断基準のとらえ方が曖昧<br>→ハイリスク者へのフォロー・ケース管理の充実       |   |           |   |        |        |        |        |        |  |

表30 障害を持つ子どもが安心して暮らせる地域作り

|                | ～ 平成10年度   | 平成11年度             | 平成12年度   | 平成13年度                  | 平成14年度                      | 平成15年度                               | 平成16年度                              | 平成17年度              | 平成18年度   | 平成19年度 | 平成20年度 | 平成21年度 | 平成22年度 | 平成23年度 | 平成24年度 | 平成25年度                                       |
|----------------|--|--------------------|--|-------------------------|-----------------------------|--------------------------------------|-------------------------------------|---------------------|--|--------|--------|--------|--------|--------|--------|--|
| 国の動き           | H10年「障害児通園施設の相互利用制度」   |                    | 社会福祉事業法改正  |                         | 「自閉症・発達障害支援センター」設           | 在宅障害児支援費制度導入                         | 障害者基本法一部改正<br>発達障害者支援法成立            | 障害者自立支援法成立          | 障害者自立支援法施行<br>育成医療制度改正   |        |        |        |        |        |        | 障害者自立支援法改正(H25.4.1施行)<br>育成医療の支給認定等が市町村へ権限移譲 |
| 県の動き           | 心身障害児療育指導事業<br>障害児対策事業(能登地区巡回S52～)<br>障害児地域療育等支援事業(H8～)<br>重症心身障害児通園事業(H8～)  |                    |  |                         |                             |                                      | 自閉症・発達障害支援センター事業<br>心身障害児在宅療育総合支援事業 | 発達障害支援センター設置        | 子どもの心のケア推進事業(H20.10月)  |        |        |        |        |        |        |  |
| 保健所の動き(地域へのしき) | ・H9年度障害を持つ保護者のインタビュー<br>・障害児に関する啓発<br>・関係機関との連携強化  | ボランティア育成を視野にいれた研修会 | 慢性疾患児の在宅支援(H9～) 報告書:慢性疾患児等の在宅支援事業報告書、石川中央すくすく療育ガイド | ・ピアカウンセリングを目的とした保護者のつどい |                             |                                      | ・療育機関小児科医師との情報交換会<br>・発達障害児の啓発研修    | ・発達障害児の啓発研修(特に保育現場) | ・発達障害児の支援に関する研修会(事例から関わりを考える)<br>・発達障害児についてのアンケートを実施(保育の実態・ニーズ把握)<br>・親や施設との意見交換会                            |        |        |        |        |        |        |  |
| 市町村の動き         | 1歳6ヶ月健診に心理スタッフ導入(1市町村)<br>幼児相談(健診後の個別フォローに心理スタッフ等導入)(2市町村)<br>遊びの教室(健診後のフォローに心理スタッフ等まじえて小集団活動を実施)(2市町村)<br>障害児を持つ親の会(1市町村) |                    |  | (3市町村)                  | (4市町村)                      |                                      |                                     |                     | (※2市町)   |        |        |        |        |        |        |  |
|                |  | (2市町村)             | (5市町村)   | 自閉症児を持つ親の会(1市町村)        |                             |                                      |                                     |                     | ・教育委員会の巡回相談等との連携により、幼児期からの支援体制の構築が進められる<br>・療育ワーキングの取組み(1市)により保健・福祉・教育の実務レベルの連携体制構築が始まる<br>・5歳児健診検討委員会設置(1町) |        |        |        |        |        |        |  |
| 地域の変化、課題等      | 在宅障害児支援体制が不十分  |                    | ・県内の療育機関の状況が不明                                     |                         | ・発達障害に対する理解が不十分、療育体制が整っていない | ・早期発見の体制が整っていない<br>・保育所、療育機関との連携が不十分 | ・教育と保健の連携に向けたやりとりがみられるようになる         |                     |  |        |        |        |        |        |        | 発達支援センターの設置(1市)                              |



(10) 母体保護

(10-1) 人工妊娠中絶

表1 人工妊娠中絶件数 (年齢階級、妊娠週別) (平成25年)

|    |        | 総数  | 20歳未満 | 20～24歳 | 25～29歳 | 30～34歳 | 35～39歳 | 40～44歳 | 45～49歳 | 50歳以上 |
|----|--------|-----|-------|--------|--------|--------|--------|--------|--------|-------|
| 総数 |        | 354 | 28    | 80     | 67     | 76     | 68     | 31     | 4      | -     |
| 週数 | 7週以前   | 218 | 17    | 43     | 38     | 51     | 47     | 18     | 4      | -     |
|    | 8～11週  | 136 | 11    | 37     | 29     | 25     | 21     | 13     | -      | -     |
|    | 12～15週 | -   | -     | -      | -      | -      | -      | -      | -      | -     |
|    | 16～19週 | -   | -     | -      | -      | -      | -      | -      | -      | -     |
|    | 20～21週 | -   | -     | -      | -      | -      | -      | -      | -      | -     |

\*管内医療機関報告数

表2 人工妊娠中絶件数年次推移

|       | 総数  | 7週以前 | 8～11週 | 12～15週 | 16～19週 | 20～21週 | 不詳 |
|-------|-----|------|-------|--------|--------|--------|----|
| 平成15年 | 328 | 250  | 72    | 2      | 2      | 2      | -  |
| 平成16年 | 323 | 263  | 56    | 1      | 1      | 2      | -  |
| 平成17年 | 304 | 224  | 77    | 1      | 1      | 1      | -  |
| 平成18年 | 292 | 215  | 77    | -      | -      | -      | -  |
| 平成19年 | 267 | 186  | 81    | -      | -      | -      | -  |
| 平成20年 | 236 | 174  | 62    | -      | -      | -      | -  |
| 平成21年 | 251 | 188  | 63    | -      | -      | -      | -  |
| 平成22年 | 210 | 155  | 55    | -      | -      | -      | -  |
| 平成23年 | 282 | 187  | 95    | -      | -      | -      | -  |
| 平成24年 | 331 | 206  | 125   | -      | -      | -      | -  |
| 平成25年 | 354 | 218  | 136   | -      | -      | -      | -  |

\*管内医療機関報告数

(10-2) 不妊手術

表3 不妊手術実施状況 (平成25年)

|    |  | 総数 | 20歳未満 | 20～24歳 | 25～29歳 | 30～34歳 | 35～39歳 | 40～44歳 | 45～49歳 | 50歳以上 |
|----|--|----|-------|--------|--------|--------|--------|--------|--------|-------|
| 総数 |  | 3  | -     | -      | -      | 1      | -      | 2      | -      | -     |
| 男  |  | -  | -     | -      | -      | -      | -      | -      | -      | -     |
| 女  |  | 3  | -     | -      | -      | 1      | -      | 2      | -      | -     |

\*管内医療機関報告数

