

## 第2節 感染症

### 1 結核予防

#### (1) 新登録状況

表1 新登録状況（市町別・年齢別）

（平成26年）

|             |        | 活動性結核 |        |                |                   |                 | 罹患率<br>(人口10万<br>対) | 潜在性<br>結核<br>感染症<br>治療中<br>(別掲) |             |
|-------------|--------|-------|--------|----------------|-------------------|-----------------|---------------------|---------------------------------|-------------|
|             |        | 総数    | 肺結核活動性 |                |                   | 肺外<br>結核<br>活動性 |                     |                                 |             |
|             |        |       | 総数     | 喀痰塗<br>抹陽<br>性 | その他の<br>結核菌<br>陽性 |                 |                     |                                 | 菌陰性・<br>その他 |
| 管内計         |        | 30    | 20     | 8              | 10                | 2               | 10                  | 11.4                            | 6           |
| 市<br>町<br>別 | かほく市   | 2     | 2      | 1              | 1                 | -               | -                   | 5.8                             | 2           |
|             | 白山市    | 8     | 3      | 3              | -                 | -               | 5                   | 7.3                             | 1           |
|             | 野々市市   | 10    | 8      | 3              | 4                 | 1               | 2                   | 17.9                            | 2           |
|             | 津幡町    | 5     | 4      | 1              | 2                 | 1               | 1                   | 13.5                            | 1           |
|             | 内灘町    | 5     | 3      | -              | 3                 | -               | 2                   | 18.6                            | -           |
| 年<br>齢<br>別 | 29歳以下  | 3     | 2      | -              | 1                 | 1               | 1                   | 3.7                             | 1           |
|             | 30～39歳 | 1     | -      | -              | -                 | -               | 1                   | 2.9                             | -           |
|             | 40～49歳 | 6     | 6      | 1              | 4                 | 1               | -                   | 15.7                            | 2           |
|             | 50～59歳 | 1     | 1      | 1              | -                 | -               | -                   | 3.3                             | -           |
|             | 60～69歳 | 6     | 6      | 2              | 4                 | -               | -                   | 16.4                            | 2           |
|             | 70歳以上  | 13    | 5      | 4              | 1                 | -               | 8                   | 31.3                            | 1           |

#### (2) 治療状況

表2 肺結核塗抹陽性者初回治療コホート

|            | 平成19年 | 平成20年 | 平成21年 | 平成22年 | 平成23年 | 平成24年 | 平成25年 |
|------------|-------|-------|-------|-------|-------|-------|-------|
| 治療成功割合     | 100   | 66.67 | 76.92 | 73.52 | 55.56 | 40.00 | 38.50 |
| 治療失敗脱落中断割合 | 0     | 0     | 0     | 0     | 0     | 0     | 7.70  |
| 死亡割合       | 0     | 8.33  | 23.08 | 11.76 | 27.78 | 20.00 | 15.40 |
| 情報不明割合     | 0     | 1.82  | 0     | 3.61  | 0     | 0     | 7.70  |

(3) 定期健康診断実施状況

表3-1 定期健康診断状況

(平成26年度)

|     | 対象者数   | 受診者数   | 受診率<br>(%) | 検査内容 |        |        | 患者<br>発見数 | 発病の恐れのある者 |
|-----|--------|--------|------------|------|--------|--------|-----------|-----------|
|     |        |        |            | ツ反   | 間接撮影   | 直接撮影   |           |           |
| 事業主 | 10,577 | 9,934  | 93.9       |      | 2,961  | 6,991  | -         | -         |
| 学校長 | 5,063  | 5,524  | 109.1      |      | 3,160  | 2,364  | -         | -         |
| 施設長 | 1,892  | 1,721  | 91.0       |      | 729    | 974    | -         | -         |
| 市町長 | 54,687 | 14,042 | 25.7       |      | 3,389  | 10,653 | -         | -         |
| 合計  | 72,219 | 31,221 | 43.2       | -    | 10,239 | 20,982 | -         | -         |

表3-2 定期健康診断状況(市町別)

(平成26年度)

| 区分         |      | 対象者    | 受診者    | 受診率 (%) | 患者発見数 | 発病の恐れのある者 |
|------------|------|--------|--------|---------|-------|-----------|
| 一般住民<br>検診 | 管内   | 54,687 | 14,042 | 25.7    | 0     | 0         |
|            | かほく市 | 8,691  | 3,479  | 40.0    | 0     | 0         |
|            | 白山市  | 23,321 | 3,142  | 13.5    | 0     | 0         |
|            | 野々市市 | 8,680  | 3,044  | 35.1    | 0     | 0         |
|            | 津幡町  | 7,864  | 2,059  | 26.2    | 0     | 0         |
|            | 内灘町  | 6,131  | 2,318  | 37.8    | 0     | 0         |

(4) 接触者健診

表4 接触者健診 (平成26年度)

|      | 対象者数 | 受診者数 | 受診率 (%) | 保健所実施分 |        |    | 医療機関委託 |        |    | その他実施分 | 発見患者数 | 発病の恐れ |      |
|------|------|------|---------|--------|--------|----|--------|--------|----|--------|-------|-------|------|
|      |      |      |         | (実)    | 検査内容内訳 |    | (実)    | 検査内容内訳 |    |        |       |       |      |
|      |      |      |         |        | QFT    | 間接 |        | 直接撮影   | ツ反 |        |       |       | 間接撮影 |
| 患者家族 | 50   | 50   | 100.0   | 23     | 23     |    | 27     | 4      | -  | 26     | -     | -     | -    |
| その他  | 187  | 185  | 98.9    | 95     | 95     | -  | 53     | 2      | -  | 51     | 28    | -     | 4    |
| 合計   | 237  | 235  | 99.2    | 118    | 118    | -  | 80     | 6      | -  | 77     | 28    | -     | 4    |

(5) 管理検診

表5 管理検診 (平成26年度)

| 対象者数 | 受診者数 | 受診率 (%) | 受診機関 |        |     | 要医療者数 | 要医療率 | 再発の恐れのある者 |
|------|------|---------|------|--------|-----|-------|------|-----------|
|      |      |         | 保健所  | 委託医療機関 | その他 |       |      |           |
| 121  | 116  | 95.9    | -    | 68     | 48  | -     | -    | -         |

(6) 結核対策特別促進事業

表6 結核対策特別促進事業内容一覧 (平成26年度)

| 事業名    | 事業の目的  | 実施期間 (日時)               | 対象  | 内容  |
|--------|--|-------------------------|---|---|
| 医師研修会  | 診断治療にあたる医師に対し、最近の結核医療についての知識の普及を図り、適切な結核医療を推進する。 | 10月3日(金)<br>19:00~21:00 | 対象者<br>結核医療に携わる医師<br>および医療従事者等<br><br>参加者：51人           | 講演<br>「結核院内(施設内)感染対策の手引き(平成26年度版)改正ポイント」<br><br>講師：公益財団法人結核予防会<br>結核研究所<br>副所長 加藤 誠也 先生 |
| 普及啓発事業 | 結核に対する正しい知識を普及し、地域における結核予防の推進を図る。                | 12月1日(水)<br>13:30~16:30 | 対象者<br>保育所・幼稚園・高齢者福祉施設等関係職員、<br>市町関係職員等<br><br>参加者：109人 | 講話<br>「知っておきたい結核対策のポイント」<br><br>講師：石川中央保健福祉センター職員                                       |

## 2 感染症予防

平成11年4月から施行された「感染症の予防及び感染症の患者に関する法律(以下感染症新法)」は、感染症の予防及びそのまん延の防止を目的として国及び地方公共団体が感染症をめぐる状況の変化や感染症の患者等が置かれてきた状況を踏まえ、これらの者の人権に配慮しつつ、総合的かつ計画的に対策を推進することを基本理念としている。さらに平成15年11月、近年の海外における感染症の発生状況や国際交流の進展、保健医療を取り巻く環境の変化を踏まえ、検疫体制の強化、緊急時における国内感染症対策の強化、動物由来感染症対策の強化を目的として、「感染症の予防及び感染症の患者に対する医療に関する法律及び検疫法の一部を改正する法律(以下改正法)」が施行された。また、平成18年6月にインフルエンザ(H5N1)が指定感染症として定められている。

さらに、平成18年10月には、病原体等の管理体制や感染症をめぐる環境の変化、結核対策における見直しの必要性から、病原体等の管理体制の確立、感染症分類の見直し、結核予防法を廃止し感染症法に統合、患者の人権尊重のための手続きの改善、感染症に関する情報公開・収集について、法改正がなされ、平成19年4月(病原体等の管理体制については平成19年6月)に施行された。改正法では、感染症新法における感染症の類型区分をさらに見直し、一類感染症に南米出血熱を追加し、二類感染症に重症急性呼吸器症候群を位置づけ、結核を追加し、三類感染症にコレラ、細菌性赤痢、腸チフス、パラチフスを位置づけた。

保健所では、医師の届出に基づき、感染源等の調査や二次感染予防のための指導を行っている。また、地域での研修会や健康教育を通して、関係機関が感染症について知識を持ち、感染症予防及び感染症発生時に適切な対応ができるよう支援している。

### (1) 感染症発生状況(一類・二類・三類・四類・五類：全数把握)

表1 一類・二類・三類感染症の発生状況(年次別発生件数)

| 疾患別       |   | 年              |    |    |    |    |    |    |    |    |    |    |  |  |  |
|-----------|---|----------------|----|----|----|----|----|----|----|----|----|----|--|--|--|
|           |   | 17             | 18 | 19 | 20 | 21 | 22 | 23 | 24 | 25 | 26 |    |  |  |  |
| 一類<br>感染症 | 1 | エボラ出血熱         |    |    |    |    |    |    |    |    |    |    |  |  |  |
|           | 2 | クリミア・コンゴ出血熱    |    |    |    |    |    |    |    |    |    |    |  |  |  |
|           | 3 | 痘そ             |    |    |    |    |    |    |    |    |    |    |  |  |  |
|           | 4 | 南米出血熱*         |    |    |    |    |    |    |    |    |    |    |  |  |  |
|           | 5 | ペスト            |    |    |    |    |    |    |    |    |    |    |  |  |  |
|           | 6 | マールブルグ病        |    |    |    |    |    |    |    |    |    |    |  |  |  |
|           | 7 | ラッサ熱           |    |    |    |    |    |    |    |    |    |    |  |  |  |
| 二類<br>感染症 | 1 | 急性灰白髄炎         |    |    |    |    |    |    |    |    |    |    |  |  |  |
|           | 2 | 結核*            |    |    | 35 | 32 | 48 | 49 | 60 | 33 | 39 | 37 |  |  |  |
|           | 3 | ジフテリア          |    |    |    |    |    |    |    |    |    |    |  |  |  |
|           | 4 | 重症急性呼吸器症候群     |    |    |    |    |    |    |    |    |    |    |  |  |  |
|           | 5 | 中東呼吸器症候群       |    |    |    |    |    |    |    |    |    |    |  |  |  |
|           | 6 | 鳥インフルエンザ(H5N1) |    |    |    |    |    |    |    |    |    |    |  |  |  |
|           | 7 | 鳥インフルエンザ(H7N9) |    |    |    |    |    |    |    |    |    |    |  |  |  |
| 三類<br>感染症 | 1 | コレラ            |    |    |    |    |    |    |    |    |    |    |  |  |  |
|           | 2 | 細菌性赤痢          | 1  |    | 1  | 1  | 2  |    |    |    |    |    |  |  |  |
|           | 3 | 腸管出血性大腸菌感染症    | 9  | 14 | 39 | 37 | 15 | 26 | 18 | 8  | 13 | 4  |  |  |  |
|           | 4 | 腸チフス           |    |    |    |    |    |    |    |    |    |    |  |  |  |
|           | 5 | パラチフス          |    |    |    |    |    |    |    |    |    |    |  |  |  |

\*平成19年4月の感染症新法の改正により新たに全数把握の対象となった疾患(結核については平成19年4月からの集計である。)

平成11年3月以前は伝染病予防法等の法律、平成11年4月から平成15年11月までは感染症新法、平成15年11月及び平成19年4月以降は改正法に基づく届出による。

表2 四類・五類感染症（全数把握）の発生状況（石川中央管内・年次推移）

| 疾患別                   |    | 年             | 17 | 18 | 19 | 20 | 21 | 22 | 23 | 24 | 25 | 26 |
|-----------------------|----|---------------|----|----|----|----|----|----|----|----|----|----|
| 四<br>類<br>感<br>染<br>症 | 1  | E 型 肝 炎       |    |    |    |    |    |    |    |    | 1  |    |
|                       | 2  | ウエストナイル熱      |    |    |    |    |    |    |    |    |    |    |
|                       | 3  | A 型 肝 炎       |    | 1  | 1  |    |    |    |    |    |    |    |
|                       | 4  | エキノкокクス症     |    |    |    |    |    |    |    |    |    |    |
|                       | 5  | 黄 熱           |    |    |    |    |    |    |    |    |    |    |
|                       | 6  | オウム病          |    |    |    |    |    |    |    |    |    |    |
|                       | 7  | オムスク出血熱*      |    |    |    |    |    |    |    |    |    |    |
|                       | 8  | 回 帰 熱         |    |    |    |    |    |    |    |    |    |    |
|                       | 9  | キャサヌル森林病*     |    |    |    |    |    |    |    |    |    |    |
|                       | 10 | Q 熱           |    |    |    |    |    |    |    |    |    |    |
|                       | 11 | 狂 犬 病         |    |    |    |    |    |    |    |    |    |    |
|                       | 12 | コクシジオイデス症     |    |    |    |    |    |    |    |    |    |    |
|                       | 13 | サ ル 痘         |    |    |    |    |    |    |    |    |    |    |
|                       | 14 | 重症熱性血小板減少症候群  |    |    |    |    |    |    |    |    |    |    |
|                       | 15 | 腎症候性出血熱       |    |    |    |    |    |    |    |    |    |    |
|                       | 16 | 西部ウマ脳炎*       |    |    |    |    |    |    |    |    |    |    |
|                       | 17 | ダニ媒介脳炎*       |    |    |    |    |    |    |    |    |    |    |
|                       | 18 | 炭 疽           |    |    |    |    |    |    |    |    |    |    |
|                       | 19 | チクングニア熱       |    |    |    |    |    |    |    |    |    |    |
|                       | 20 | つ っ が 虫 病     |    |    |    |    |    |    |    |    |    |    |
|                       | 21 | デ ン グ 熱       |    |    |    |    |    |    |    |    |    |    |
|                       | 22 | 東 部 ウ マ 脳 炎 * |    |    |    |    |    |    |    |    |    |    |
|                       | 23 | 鳥インフルエンザ      |    |    |    |    |    |    |    |    |    |    |
|                       | 24 | ニパウイルス感染症     |    |    |    |    |    |    |    |    |    |    |
|                       | 25 | 日 本 紅 斑 熱     |    |    |    |    |    |    |    |    |    |    |
|                       | 26 | 日 本 脳 炎       |    |    |    |    |    |    |    |    |    |    |
|                       | 27 | ハンタウイルス症候群    |    |    |    |    |    |    |    |    |    |    |
|                       | 28 | B ウ イ ル ス 病   |    |    |    |    |    |    |    |    |    |    |
|                       | 29 | 鼻 疽 *         |    |    |    |    |    |    |    |    |    |    |
|                       | 30 | ブ ル セ ラ 症     |    |    |    |    |    |    |    |    |    |    |
|                       | 31 | ベネズエラウマ脳炎*    |    |    |    |    |    |    |    |    |    |    |
|                       | 32 | ヘンドラウイルス感染症*  |    |    |    |    |    |    |    |    |    |    |
|                       | 33 | 発 し ん ち フ ス   |    |    |    |    |    |    |    |    |    |    |
|                       | 34 | ボ ツ リ ヌ ス 症   |    |    |    |    |    |    |    |    |    |    |
|                       | 35 | マ ラ リ ア       |    |    |    |    |    |    |    |    |    |    |
|                       | 36 | 野 兎 病         |    |    |    |    |    |    |    |    |    |    |
|                       | 37 | ラ イ ム 病       |    |    |    |    |    |    |    |    |    |    |
|                       | 38 | リッサウイルス感染症    |    |    |    |    |    |    |    |    |    |    |
|                       | 39 | リフトバレー熱*      |    |    |    |    |    |    |    |    |    |    |
|                       | 40 | 類 鼻 疽 *       |    |    |    |    |    |    |    |    |    |    |
|                       | 41 | レジオネラ症        | 1  |    | 2  | 3  | 1  | 3  | 7  | 1  | 2  | 5  |
|                       | 42 | レプトスピラ症       |    |    |    |    |    |    |    |    |    |    |
|                       | 43 | ロッキー山紅斑熱*     |    |    |    |    |    |    |    |    |    |    |

\* 平成19年4月の感染症新法改正により新たに全数把握の対象となった疾患

（結核については平成19年4月からの集計である。）

平成11年3月以前は伝染病予防法等の法律、平成11年4月から平成15年11月までは感染症新法、平成15年11月及び平成19年4月以降は改正法に基づく届出による。

| 疾患別               |    | 年                   | 17 | 18 | 19 | 20 | 21 | 22 | 23 | 24 | 25 | 26 |
|-------------------|----|---------------------|----|----|----|----|----|----|----|----|----|----|
| 五類<br>感<br>染<br>症 | 1  | アメーバ赤痢              |    | 2  |    |    | 2  |    | 1  | 1  | 2  | 3  |
|                   | 2  | ウイルス性肝炎             |    | 1  |    | 1  |    |    |    |    |    | 1  |
|                   | 3  | 急性脳炎                | 3  | 2  | 2  |    | 1  | 1  | 2  |    |    |    |
|                   | 4  | カルバペネム耐性腸管細菌感染症     |    |    |    |    |    |    |    |    |    | 1  |
|                   | 5  | クリプトスポリジウム症         |    |    |    |    |    |    |    |    |    |    |
|                   | 6  | クロイツフェルト・ヤコブ病       |    | 1  |    |    |    |    |    | 1  |    |    |
|                   | 7  | 劇症型溶血性レンサ球菌感染症      |    |    |    |    | 1  |    | 1  | 2  | 1  |    |
|                   | 8  | 後天性免疫不全症候群          |    |    |    |    |    |    |    |    |    |    |
|                   | 9  | ジアルジア症              |    |    |    |    | 1  |    |    |    |    | 1  |
|                   | 10 | 水痘（入院）              |    |    |    |    |    |    |    |    |    |    |
|                   | 11 | 侵襲性インフルエンザ菌感染症      |    |    |    |    |    |    |    |    | 1  |    |
|                   | 12 | 侵襲性肺炎球菌症            |    |    |    |    |    |    |    |    | 3  | 3  |
|                   | 13 | 侵襲性髄膜炎菌症            |    |    |    |    |    |    |    |    |    |    |
|                   | 14 | 先天性風しん症候群           |    |    |    |    |    |    |    |    |    |    |
|                   | 15 | 梅毒                  |    |    |    | 1  | 1  | 1  | 1  |    | 3  | 2  |
|                   | 16 | 播種性クリプトコックス症        |    |    |    |    |    |    |    |    |    |    |
|                   | 17 | 破傷風                 |    |    |    |    |    |    | 1  |    |    |    |
|                   | 18 | バンコマイシン耐性黄色ブドウ球菌感染症 |    |    |    |    |    |    |    |    |    |    |
|                   | 19 | バンコマイシン耐性腸球菌感染症     |    |    |    |    |    |    |    |    |    |    |
|                   | 20 | 風しん                 |    |    |    |    |    |    |    |    | 3  |    |
|                   | 21 | 麻しん*                |    |    |    | 3  |    |    |    |    |    |    |
|                   | 22 | 薬剤耐性アシネトバクター感染症     |    |    |    |    |    |    |    |    |    |    |
|                   | 23 | 髄膜炎菌性髄膜炎            |    |    |    |    |    |    |    |    |    |    |

\* 平成19年4月の感染症新法改正により新たに全数把握の対象となった疾患（結核については平成19年4月からの集計である。）

平成11年3月以前は伝染病予防法等の法律、平成11年4月から平成15年11月までは感染症新法、平成15年11月及び平成19年4月以降は改正法に基づく届出による。

(2) 感染症発生状況 (五類 定点把握)

ア 月別発生状況 (人数)

表3 小児科・内科・眼科疾患 (週報)

(平成26年)

| 感 染 症              | 区分 | 1月   | 2月   | 3月   | 4月   | 5月   | 6月  | 7月  | 8月  | 9月  | 10月 | 11月 | 12月  | 総計    |
|--------------------|----|------|------|------|------|------|-----|-----|-----|-----|-----|-----|------|-------|
| インフルエンザ            | 管内 | 290  | 996  | 1857 | 312  | 35   | 0   | 0   | 0   | 0   | 0   | 36  | 385  | 3911  |
|                    | 県内 | 1375 | 4091 | 6147 | 1165 | 250  | 1   | 0   | 1   | 0   | 0   | 56  | 946  | 14032 |
| RSウイルス感染症          | 管内 | 23   | 12   | 8    | 3    | 8    | 0   | 0   | 0   | 5   | 18  | 72  | 87   | 236   |
|                    | 県内 | 89   | 95   | 41   | 18   | 22   | 2   | 9   | 3   | 36  | 153 | 298 | 393  | 1159  |
| 咽頭結膜熱              | 管内 | 25   | 10   | 44   | 21   | 61   | 53  | 21  | 21  | 17  | 4   | 9   | 8    | 294   |
|                    | 県内 | 82   | 147  | 158  | 104  | 200  | 140 | 120 | 84  | 39  | 22  | 39  | 63   | 1198  |
| A群溶血性レンサ球菌咽頭炎      | 管内 | 29   | 51   | 58   | 65   | 117  | 91  | 33  | 23  | 12  | 20  | 48  | 109  | 656   |
|                    | 県内 | 170  | 292  | 378  | 323  | 534  | 347 | 177 | 116 | 111 | 196 | 289 | 529  | 3462  |
| 感染性胃腸炎             | 管内 | 241  | 283  | 274  | 223  | 362  | 176 | 106 | 104 | 73  | 164 | 343 | 376  | 2725  |
|                    | 県内 | 868  | 842  | 809  | 688  | 1067 | 629 | 403 | 351 | 303 | 612 | 888 | 1237 | 8697  |
| 水痘                 | 管内 | 87   | 105  | 124  | 81   | 125  | 30  | 11  | 17  | 8   | 25  | 32  | 52   | 697   |
|                    | 県内 | 239  | 347  | 393  | 229  | 288  | 122 | 59  | 74  | 39  | 92  | 163 | 169  | 2214  |
| 手足口病               | 管内 | 2    | 2    | 4    | 12   | 125  | 30  | 11  | 17  | 8   | 25  | 32  | 52   | 697   |
|                    | 県内 | 9    | 24   | 49   | 34   | 39   | 145 | 339 | 597 | 457 | 178 | 64  | 60   | 1995  |
| 伝染性紅斑              | 管内 | 2    | 3    | 4    | 4    | 31   | 28  | 12  | 8   | 4   | 4   | 3   | 7    | 110   |
|                    | 県内 | 2    | 6    | 16   | 13   | 51   | 85  | 52  | 37  | 26  | 38  | 61  | 83   | 470   |
| 突発性発しん             | 管内 | 9    | 12   | 19   | 25   | 45   | 31  | 32  | 36  | 12  | 28  | 18  | 23   | 290   |
|                    | 県内 | 36   | 35   | 55   | 58   | 91   | 74  | 83  | 94  | 48  | 79  | 54  | 48   | 755   |
| 百日咳                | 管内 | 0    | 0    | 0    | 0    | 2    | 0   | 0   | 1   | 0   | 1   | 0   | 0    | 4     |
|                    | 県内 | 0    | 0    | 0    | 0    | 2    | 2   | 0   | 1   | 0   | 1   | 0   | 0    | 6     |
| ヘルパンギーナ            | 管内 | 0    | 0    | 1    | 0    | 0    | 2   | 50  | 46  | 13  | 3   | 0   | 0    | 115   |
|                    | 県内 | 0    | 0    | 3    | 2    | 12   | 34  | 179 | 254 | 98  | 29  | 4   | 0    | 615   |
| 流行性耳下腺炎            | 管内 | 1    | 3    | 4    | 1    | 8    | 8   | 19  | 21  | 19  | 29  | 12  | 7    | 132   |
|                    | 県内 | 30   | 41   | 60   | 42   | 56   | 52  | 79  | 64  | 48  | 44  | 34  | 29   | 579   |
| 急性出血性結膜炎           | 管内 | 0    | 0    | 0    | 0    | 0    | 0   | 0   | 0   | 0   | 0   | 0   | 0    | 0     |
|                    | 県内 | 0    | 0    | 0    | 0    | 0    | 0   | 0   | 0   | 0   | 0   | 0   | 0    | 0     |
| 流行性角結膜炎            | 管内 | 7    | 5    | 3    | 8    | 9    | 0   | 2   | 3   | 5   | 2   | 3   | 2    | 49    |
|                    | 県内 | 12   | 10   | 8    | 9    | 14   | 1   | 6   | 12  | 11  | 7   | 12  | 6    | 108   |
| 細菌性髄膜炎             | 管内 | 0    | 0    | 0    | 0    | 0    | 0   | 0   | 0   | 0   | 0   | 0   | 0    | 0     |
|                    | 県内 | 2    | 0    | 0    | 0    | 0    | 0   | 0   | 1   | 0   | 0   | 0   | 0    | 3     |
| 無菌性髄膜炎             | 管内 | 0    | 0    | 0    | 0    | 0    | 0   | 0   | 0   | 0   | 0   | 0   | 0    | 0     |
|                    | 県内 | 0    | 0    | 4    | 0    | 0    | 0   | 0   | 1   | 0   | 2   | 0   | 0    | 7     |
| マイコプラズマ肺炎          | 管内 | 0    | 0    | 0    | 0    | 0    | 0   | 0   | 0   | 0   | 3   | 0   | 0    | 3     |
|                    | 県内 | 7    | 5    | 3    | 3    | 10   | 8   | 11  | 18  | 10  | 19  | 19  | 17   | 130   |
| クラミジア肺炎            | 管内 | 0    | 0    | 0    | 0    | 0    | 0   | 0   | 0   | 0   | 0   | 0   | 0    | 0     |
|                    | 県内 | 1    | 1    | 1    | 0    | 0    | 0   | 0   | 0   | 0   | 0   | 0   | 0    | 3     |
| 感染性胃腸炎<br>(ロタウイルス) | 管内 | 0    | 0    | 0    | 0    | 0    | 0   | 0   | 0   | 0   | 0   | 0   | 0    | 0     |
|                    | 県内 | 0    | 0    | 1    | 0    | 14   | 4   | 0   | 0   | 0   | 0   | 1   | 1    | 21    |

表4 STD疾患・薬剤耐性菌感染症（月報）

（平成26年）

| 感染症                   | 区分 | 1月 | 2月 | 3月 | 4月 | 5月 | 6月 | 7月 | 8月 | 9月 | 10月 | 11月 | 12月 | 総計  |
|-----------------------|----|----|----|----|----|----|----|----|----|----|-----|-----|-----|-----|
| 性器クラミジア<br>感染症        | 管内 | 3  | 5  | 4  | 5  | 4  | 5  | 5  | 8  | 2  | 3   | 4   | 2   | 50  |
|                       | 県内 | 25 | 25 | 15 | 21 | 24 | 21 | 25 | 28 | 23 | 22  | 22  | 17  | 268 |
| 性器ヘルペス<br>ウイルス感染症     | 管内 | 0  | 1  | 0  | 1  | 0  | 1  | 1  | 0  | 0  | 0   | 1   | 0   | 5   |
|                       | 県内 | 7  | 12 | 5  | 9  | 6  | 4  | 10 | 6  | 10 | 5   | 7   | 5   | 86  |
| 尖圭<br>コンジローマ          | 管内 | 0  | 0  | 0  | 0  | 0  | 2  | 1  | 0  | 0  | 0   | 2   | 0   | 5   |
|                       | 県内 | 4  | 3  | 2  | 7  | 7  | 7  | 7  | 5  | 6  | 6   | 8   | 1   | 63  |
| 淋菌感染症                 | 管内 | 3  | 4  | 1  | 3  | 2  | 2  | 2  | 3  | 1  | 2   | 1   | 2   | 26  |
|                       | 県内 | 18 | 16 | 6  | 11 | 8  | 5  | 12 | 14 | 14 | 13  | 4   | 10  | 131 |
| メチシリン耐性黄色<br>ブドウ球菌感染症 | 管内 | 3  | 4  | 8  | 2  | 5  | 4  | 2  | 3  | 2  | 10  | 6   | 8   | 57  |
|                       | 県内 | 22 | 23 | 19 | 11 | 15 | 15 | 9  | 16 | 19 | 22  | 19  | 23  | 213 |
| ペニシリン耐性<br>肺炎球菌感染症    | 管内 | 0  | 0  | 0  | 0  | 0  | 0  | 0  | 0  | 0  | 0   | 0   | 0   | 0   |
|                       | 県内 | 4  | 3  | 2  | 4  | 2  | 1  | 0  | 1  | 0  | 1   | 0   | 0   | 18  |
| 薬剤耐性緑膿<br>菌感染症        | 管内 | 0  | 0  | 0  | 0  | 0  | 0  | 0  | 0  | 0  | 0   | 0   | 0   | 0   |
|                       | 県内 | 0  | 0  | 0  | 0  | 0  | 0  | 0  | 0  | 0  | 0   | 0   | 0   | 0   |
| 薬剤耐性アシネ<br>トバクター感染症   | 管内 | 0  | 0  | 0  | 0  | 0  | 0  | 0  | 0  | 0  | 0   | 0   | 0   | 0   |
|                       | 県内 | 0  | 0  | 0  | 0  | 0  | 0  | 0  | 0  | 0  | 0   | 0   | 0   | 0   |

※薬剤耐性アシネトバクター感染症は平成24年1月14日に5類感染症に追加された。

イ 疾患別発生状況（石川中央管内・定点あたり報告数）

図1 インフルエンザ・小児科定点把握疾患発生状況の月別推移（平成22～26年）





図2 S T D 疾患の年齢別発生状況（平成26年）



図3 S T D 疾患発生状況の経年推移

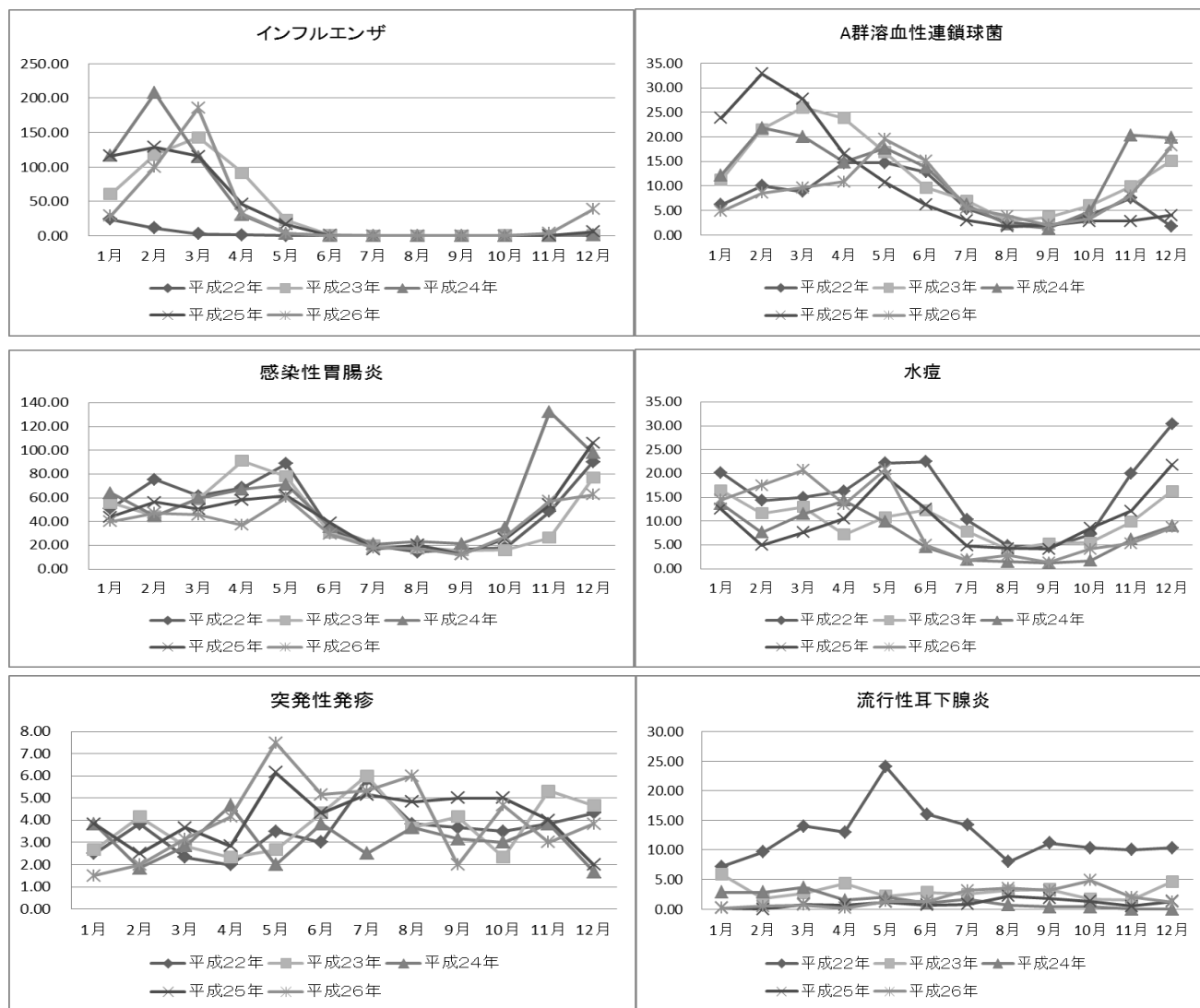

(3) 感染症予防相談・訪問指導

表4 感染症予防相談・訪問指導状況

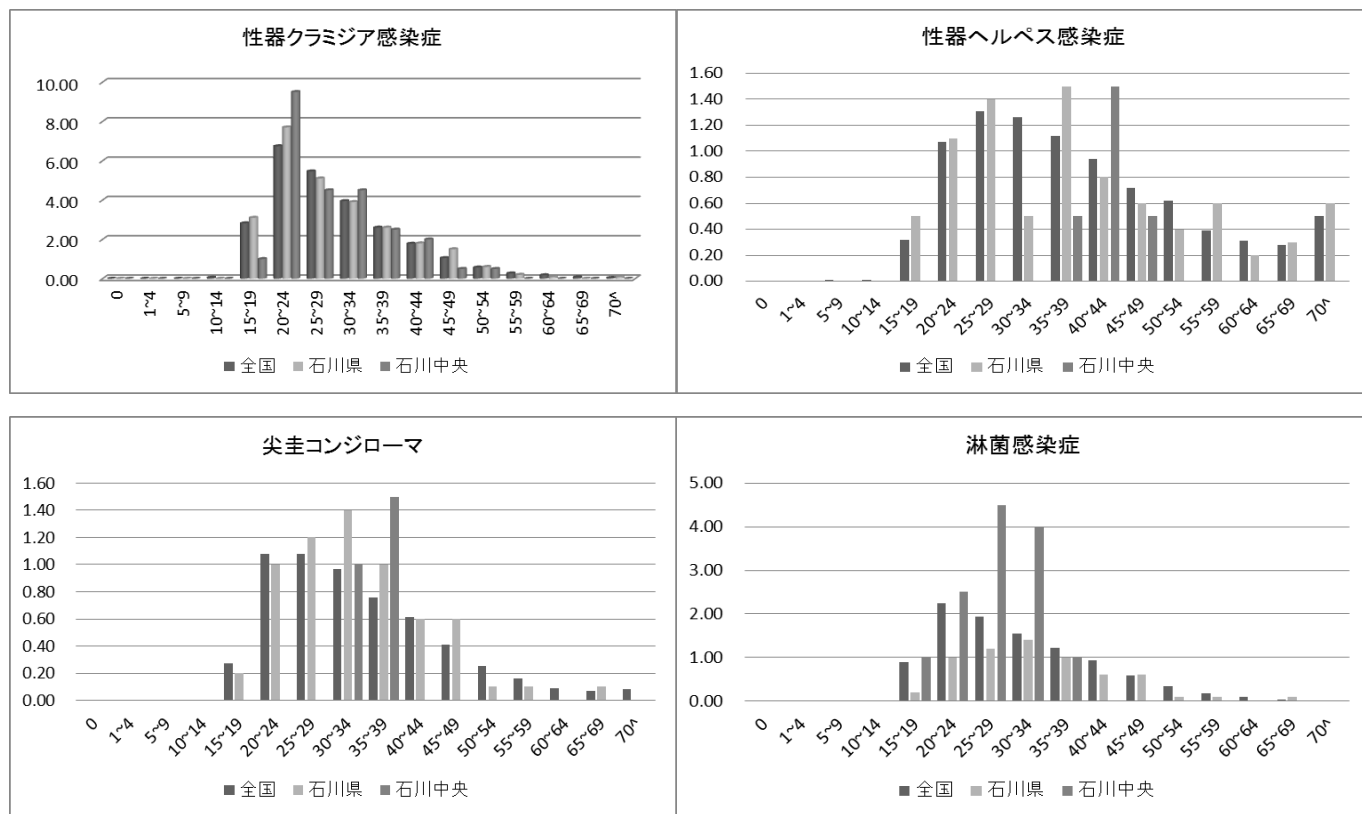
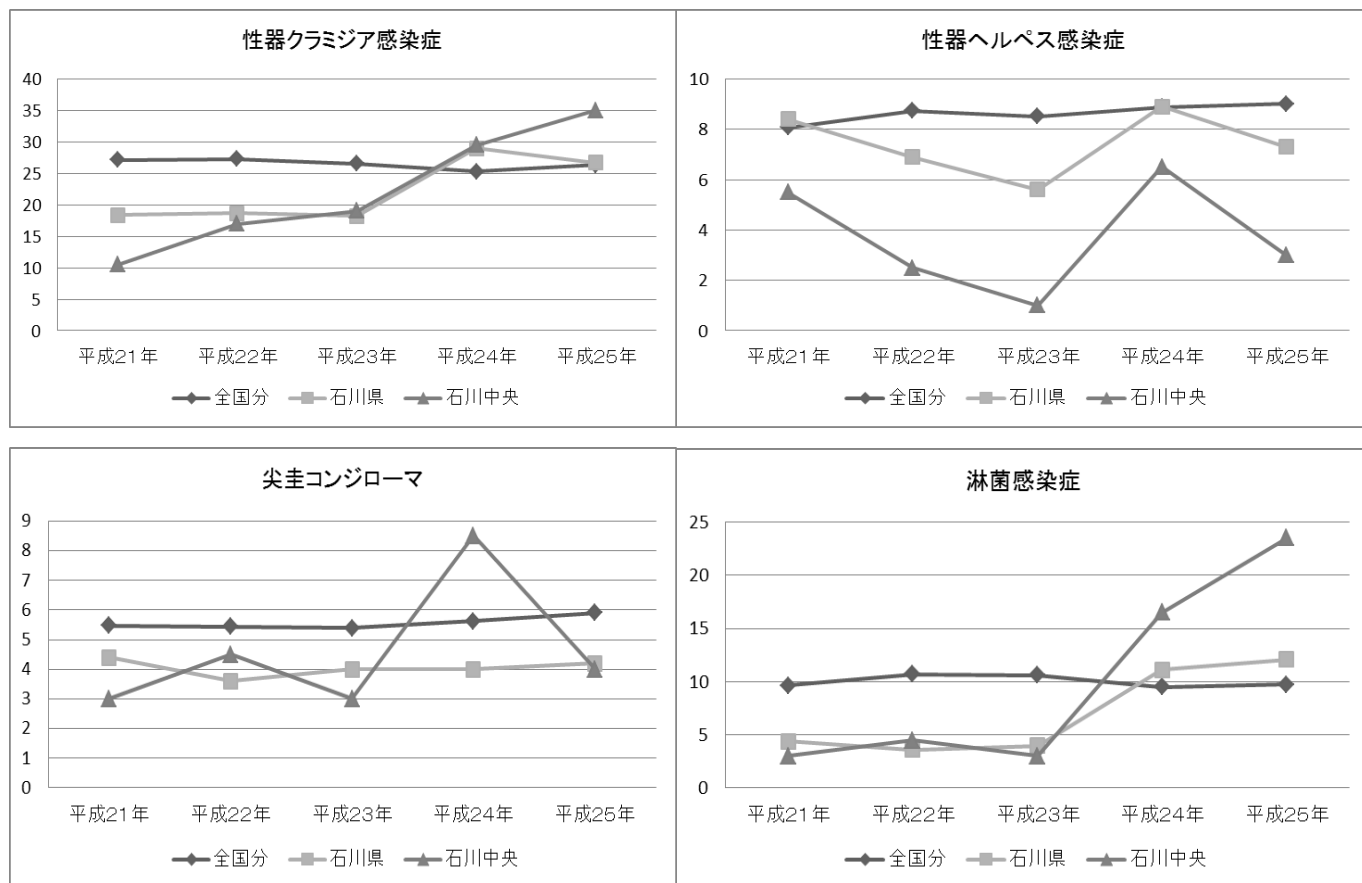
(平成26年度)

| 区分   | 1類感染症 |     | 2類感染症 |       | 3類感染症 |     | 4類感染症 |     | 5類感染症 |     | その他 |     | 計   |       |
|------|-------|-----|-------|-------|-------|-----|-------|-----|-------|-----|-----|-----|-----|-------|
|      | 実人員   | 延人員 | 実人員   | 延人員   | 実人員   | 延人員 | 実人員   | 延人員 | 実人員   | 延人員 | 実人員 | 延人員 | 実人員 | 延人員   |
| 相談   | 来所    |     | 27    | 64    | 5     | 8   |       |     | 404   | 404 | 1   | 1   | 437 | 477   |
|      | 電話    |     | 7     | 1,006 |       | 84  |       | 56  |       | 133 |     | 106 |     | 1,392 |
| 訪問指導 |       |     | 44    | 95    | 6     | 6   | 3     | 3   | 6     | 6   | 3   | 3   | 62  | 113   |

(4) 感染症検査

表5 感染症検査実施状況

(平成26年度)

| 区分   | 患者・患者との接触者 | 食品取扱従事者 | 給食施設従事者 | 水道給水従事者 | その他 | 計  |
|------|------------|---------|---------|---------|-----|----|
| 検査   |            |         |         |         |     |    |
| 依頼   |            |         |         |         |     |    |
| 行政   | 30         | 4       |         |         |     | 34 |
| 陽性件数 | 2          |         |         |         |     | 2  |

※感染症発生届出・感染症集団発生報告を受けて実施した検査件数

(5) 感染症予防研修会

(平成26年度)

| 実施日時<br>開催場所   | 内 容  | 参集者                                   | 参加人数 |
|--|--|---------------------------------------|------|
| 平成26年12月1日(月)<br>14:00~16:00<br><br>いしかわ総合<br>スポーツセンター | 1) 「感染症予防の基礎知識と環境整備」<br>「感染性胃腸炎を想定した嘔吐物の処理方法について」<br>健康推進課職員<br>2) 「入浴施設のレジオネラ対策について」<br>生活環境課職員<br>3) 「知っておきたい結核対策のポイント」<br>健康推進課職員 | 保育所・幼稚園・<br>高齢者福祉施設<br>等の担当者<br>市町担当者 | 166人 |

(6) 感染予防のための施設巡回指導

(平成 26 年度)

| 実施日                    | 施設数 |
|------------------------|-----|
| 認可外保育所(12月)            | 2ヶ所 |
| 地域密着型高齢者施設（白山市）（10～2月） | 5ヶ所 |

※公立保育所は最低基準検査、法人保育所は指導監査と併せて感染症予防の指導を実施

(7) 感染症に関する健康教育

(平成 26 年度)

| 日時・会場  | 対象                                 | 研修内容  | 参加人数  |
|--|------------------------------------|---|-------|
| 平成 26 年 5 月 15 日<br>10 時～11 時<br>有料老人ホームかめはうす    | 有料老人ホーム職員                          | 講義：ノロウイルス感染症、腸管出血性大腸菌感染症について                      | 6 名   |
| 平成 26 年 9 月 4 日<br>15 時～17 時<br>白山市福祉ふれあいセンター    | 白山市法人保育園主任保育士                      | 講義：保育所における感染症対策<br>実技：嘔吐物の処理方法                    | 21 名  |
| 平成 26 年 10 月 23 日<br>14:40～16:10<br>石川県立看護大学     | 石川県立看護大学 4 年生のうち「感染看護学」を選択した者      | 講義：地域における感染症予防と対応                                 | 40 名  |
| 平成 26 年 10 月 31 日<br>18:30～19:30<br>特別養護老人ホーム福寿園 | 福寿会グループ事業所職員                       | 講義：感染症の基本とインフルエンザ予防                               | 100 名 |
| 平成 26 年 11 月 5 日<br>13 時～14 時<br>高松児童館           | 児童館厚生員<br>学童クラブ指導員<br>子育て支援センター保育士 | 講義：冬期に流行しやすい感染症                                   | 25 名  |
| 平成 26 年 11 月 6 日<br>13:30～15:00<br>白山市聴覚障害者生活教室  | 白山市聴覚障害者」生活教室参加者                   | 講義：インフルエンザ・ノロウイルスの予防<br>家庭での食中毒予防<br>実技：手洗いチェック   | 20 名  |
| 平成 26 年 12 月 16 日<br>17:45～19:00<br>金沢南ケアセンター    | 金沢南ケアセンターグループ施設職員                  | 講義：冬期に流行しやすい感染症                                   | 40 名  |
| 平成 27 年 1 月 7 日<br>10 時～12 時<br>佛子園              | 佛子園職員                              | 講義：感染症予防の基本<br>実演：感染性胃腸炎を想定した吐物処理方法<br>実技：手洗いチェック | 20 名  |
| 平成 27 年 1 月 21 日<br>10:15～11:15<br>FMののいち        | ラジオリスナー                            | ラジオ出演：冬期に流行しやすい感染症                                |       |

### 3 エイズ・性感染症予防

#### (1) HIV患者・感染者届出状況

表1 HIV患者・感染者届出状況(平成26年12月28日現在)

|       | HIV感染者 | AIDS患者 |
|-------|--------|--------|
| 全 国   | 16,858 | 7,633  |
| 石 川 県 | 72     | 36     |

※凝固因子製剤による患者・感染者は除く

#### (2) エイズ相談・検査

表2 エイズ相談・検査実施状況

| 年度     | 区分<br>地域別 | 相談受付件数 |    |     | 相談内容(再掲) |      | 検査(再掲) | 相談方法(再掲) |    |
|--------|-----------|--------|----|-----|----------|------|--------|----------|----|
|        |           | 男      | 女  | 計   | 相談のみ     | 検査依頼 | 迅速検査   | 来所       | 電話 |
| 平成21年度 | 石川中央      | 74     | 39 | 113 | 14       | 99   | 73     | 101      | 12 |
|        | 河北地域センター  | 46     | 10 | 56  | 16       | 30   |        | 31       | 25 |
| 平成22年度 | 石川中央      | 90     | 54 | 144 | 4        | 140  | 115    | 140      | 4  |
|        | 河北地域センター  | 18     | 10 | 28  | 2        | 26   |        | 27       | 1  |
| 平成23年度 | 石川中央      | 122    | 68 | 190 | 23       | 167  | 144    | 171      | 22 |
|        | 河北地域センター  | 13     | 9  | 22  | 6        | 16   |        | 16       | 6  |
| 平成24年度 | 石川中央      | 135    | 70 | 205 | 13       | 192  | 171    | 192      | 13 |
|        | 河北地域センター  | 21     | 8  | 29  | 25       | 4    |        | 8        | 21 |
| 平成25年度 | 石川中央      | 131    | 65 | 196 | 17       | 179  | 159    | 182      | 14 |
|        | 河北地域センター  | 4      | 3  | 7   | 2        | 5    |        | 5        | 2  |
| 平成26年度 | 石川中央      | 120    | 60 | 180 | 20       | 162  | 124    | 163      | 17 |
|        | 河北地域センター  | 9      | 2  | 11  | 5        | 4    |        | 7        | 4  |

#### (3) 性感染症相談

表3 性感染症相談状況

| 年度     | 区分<br>地域別 | 相談件数 |    |     | 血液検査受付件数(再掲) |    |     | 相談方法(再掲) |        |     |
|--------|-----------|------|----|-----|--------------|----|-----|----------|--------|-----|
|        |           | 男    | 女  | 計   | 男            | 女  | 計   | 来所       | 電話・メール | 計   |
| 平成22年度 | 石川中央      | 52   | 34 | 86  | 50           | 34 | 84  | 84       | 2      | 86  |
|        | 河北地域センター  | 17   | 9  | 26  | 16           | 9  | 25  | 26       | —      | 26  |
| 平成23年度 | 石川中央      | 62   | 41 | 103 | 62           | 40 | 102 | 102      | 1      | 103 |
|        | 河北地域センター  | 9    | 6  | 15  | 9            | 6  | 15  | 15       | —      | 15  |
| 平成24年度 | 石川中央      | 83   | 41 | 124 | 82           | 38 | 120 | 120      | 4      | 124 |
|        | 河北地域センター  | 19   | 5  | 24  | 3            | 2  | 5   | 7        | 17     | 24  |
| 平成25年度 | 石川中央      | 43   | 21 | 64  | 43           | 21 | 64  | 64       | —      | 64  |
|        | 河北地域センター  | 3    | 2  | 5   | 3            | 2  | 5   | 5        | —      | 5   |
| 平成26年度 | 石川中央      | 88   | 48 | 136 | 88           | 48 | 136 | 136      | —      | 136 |
|        | 河北地域センター  | 4    | 2  | 6   | 4            | —  | 4   | 4        | 2      | 6   |

#### (4) エイズ・性感染症予防に関する普及啓発

##### ア 講演会

目 的：管内の高校において、生と性の健康について考える機会を提供し、エイズや性感染症に関する正しい知識と予防法を啓発するとともに命の大切さを学ぶ

日 時：平成26年 7月 7日(月) 15:20 ～ 16:10

場 所：石川県立松任高等学校

対象者：1年生の生徒 200人

講 師：セクシュアリティカウンセラー・助産師 あねざきしょうこ

内 容：生と性の学習会「こころ・からだ・性 ～「性」と「生」の自立をめざして～」

##### イ 健康教育

日 時：平成26年11月17日(月) 10:40～12:00

場 所：石川県立大学

対象者：1年生 101人

講 師：石川中央保健福祉センター職員

内 容：エイズ・性感染症について

日 時：平成26年1月22日(月) 14:30 ～ 15:20

場 所：石川県立鶴来高等学校

対象者：2年生 130人

講 師：石川中央保健福祉センター職員

内 容：性感染症の予防と検査

##### ウ 普及啓発・広報

###### ①「H I V検査普及週間(6月1日～7日)」のPR

内 容：管内の大学でポスターの掲示及びチラシ入りのポケットティッシュ配布、所内にポスター掲示  
管内市町へポスター配布

###### ②ラジオ(FM-N1)での広報

内 容：保健所「エイズ/性感染症相談・検査」事業のPR 等

日 時：平成26年11月19日(水) 10:15～11:15

###### ③成人式でのチラシの配布

内 容：保健所のエイズ検査のPR 等

## 4 ウイルス肝炎対策

### (1) ウイルス肝炎相談・検査

肝炎ウイルス検査は、40歳以上の者を対象に平成14年度から実施しており、平成15年度からは、40歳未満の者に対し有料検査が追加されていた。平成19年12月からは、40歳未満の者に対しても無料で検査を実施している。

平成19年12月に厚生労働省が、フィブリノゲン製剤投与の可能性がある方へのC型肝炎検査受診の呼びかけを行い、平成20年度からは、石川県緊急肝炎ウイルス検査事業の実施により、医療機関でも検査を受けられるようになった。

表1 ウイルス肝炎相談・検査実施状況 (平成26年度)

| 区分<br>年度 | 地域別      | 相談件数 | 血液検査受付件数(再掲) |    |     |
|----------|----------|------|--------------|----|-----|
|          |          |      | 男            | 女  | 計   |
| 平成22年度   | 石川中央     | 400  | 49           | 38 | 87  |
|          | 河北地域センター | 187  | 15           | 10 | 25  |
| 平成23年度   | 石川中央     | 261  | 54           | 36 | 90  |
|          | 河北地域センター | 124  | 8            | 5  | 13  |
| 平成24年度   | 石川中央     | 297  | 75           | 37 | 112 |
|          | 河北地域センター | 167  | 3            | 1  | 4   |
| 平成25年度   | 石川中央     | 271  | 38           | 21 | 59  |
|          | 河北地域センター | 121  | 0            | 1  | 1   |
| 平成26年度   | 石川中央     | 188  | 84           | 41 | 125 |
|          | 河北地域センター | 61   | 0            | 4  | 4   |

### (2) 石川県緊急肝炎ウイルス検査事業

平成20年4月より、県民の肝炎ウイルス検査の受診機会を拡大し、肝炎の早期発見、治療の推進を図る事を目的として、石川県緊急肝炎ウイルス検査事業が始まり、医療機関においても無料で検査を実施できるようになった。

検査の対象者は、県内（金沢市を除く）に居住する20歳以上の希望者で、過去に肝炎ウイルス検査を受けた事がなく、健康増進法その他の法令に基づく事業において肝炎ウイルス検査の受診の機会がなかった者である。

平成25年度の管内受診者は111人（昨年度116名）で、その内B型肝炎陽性者は0名（昨年度2名）、C型肝炎陽性者は1名（昨年度2名）確認された。陽性者については、当保健所から受診勧奨や研修会参加勧奨等のフォローアップを実施した。

### (3) 研修会

表2 肝炎ウイルス感染者等支援事業（肝炎に関する講演会）

（平成26年度）

| 日時・会場  | 対象  | 研修内容   | 参加状況          |
|--|---|--|---------------|
| 平成26年11月25日<br>14:00～15:40<br><br>石川中央保健福祉センター | <ul style="list-style-type: none"> <li>・白山市及び野々市市の平成14～26年度肝炎ウイルス検診要精検者</li> <li>・肝炎ウイルス検査事業及び肝炎ウイルス相談・検査において陽性者</li> <li>・管内市町肝炎ウイルス検診担当者 等</li> </ul> | <p>講演<br/>「B型肝炎、C型肝炎の正しい知識と最新の治療」</p> <p>講師：金沢大学附属病院消化器内科<br/>助教 島上 哲朗 氏</p> | 9人<br>(市町:1人) |

### 5 予防接種

表1 管内市町予防接種担当者連絡会

（平成26年度）

| 日時・会場                                 | 対象        | 内容   | 参加状況                 |
|---------------------------------------|-----------|--|----------------------|
| 平成27年2月18日<br>10:00～11:30<br><br>石川県庁 | 市町予防接種担当者 | <p>1 定期の予防接種における質の向上について</p> <ul style="list-style-type: none"> <li>・累積予防接種率等について</li> <li>・石川県風しん抗体検査事業について</li> <li>・B型肝炎ワクチンの定期接種化について（資料提供）</li> </ul> <p>2 情報交換</p> <ol style="list-style-type: none"> <li>1) 今後の高齢者肺炎球菌ワクチンの接種について（接種期間：通年・インフルエンザと合わせるか、平成31年度以降の対応）</li> <li>2) 予防接種率向上のための接種勧奨対策</li> <li>3) 里帰り先での予防接種費用・対応について</li> <li>4) 3混ワクチン販売終了後の接種状況・供給状況について</li> </ol> | 管内5市町及び当所担当者<br>計 8人 |