

令和3年度
石川県産業廃棄物排出量実態調査報告書
(令和2年度実績)

令和4年4月
石川県生活環境部

はじめに

石川県は、廃棄物の処理及び清掃に関する法律第5条の5第1項の「廃棄物処理計画」を、ふるさと石川の環境を守り育てる条例第21条第2項第2号により、令和2年3月策定の「石川県環境総合計画」（第2編第2章）に定め、循環型社会の形成に向けた行動目標を制定している。

本県では、本計画に基づき、排出者や処理業者に対する支援や指導を行うほか、県内の産業廃棄物の発生、処理、減量化、再生利用等の状況を把握し、本計画の点検・対処を行うため、毎年、「石川県産業廃棄物排出量実態調査」を行っており、本書は令和3年度調査（令和2年度実績）の結果をとりまとめたものである。

本県における令和2年度の状況は、前年度に比べ発生量で319千トン、排出量で266千トン減少しており、再生利用率は0.6ポイント低下した。また、最終処分率は0.1ポイント上昇し、70千トンであった。

引き続き循環型社会の形成のため、産業廃棄物の発生量の削減、減量化及び再生利用の拡大に向け、主体ごとに取り組みを進めていく必要がある。

発生量、排出量、再生利用量及び最終処分量の推移

(単位:千t/年)

	発生量	排出量	再生利用量	最終処分量
平成20年度	3,291	3,110 (100%)	1,508 (49.0%)	235 (7.6%)
平成21年度	3,221	3,069 (100%)	1,503 (49.0%)	208 (6.8%)
平成22年度	3,153	2,981 (100%)	1,385 (46.5%)	263 (8.8%)
平成23年度	3,291	3,115 (100%)	1,595 (51.2%)	146 (4.7%)
平成24年度	3,283	3,073 (100%)	1,586 (51.6%)	88 (2.9%)
平成25年度	3,501	3,327 (100%)	1,801 (54.1%)	89 (2.7%)
平成26年度	3,491	3,269 (100%)	1,865 (57.0%)	69 (2.1%)
平成27年度	3,528	3,329 (100%)	1,887 (56.7%)	77 (2.3%)
平成28年度	3,566	3,386 (100%)	1,912 (56.5%)	75 (2.2%)
平成29年度	3,408	3,223 (100%)	1,766 (54.8%)	73 (2.3%)
平成30年度	3,372	3,171 (100%)	1,766 (55.7%)	81 (2.6%)
令和元年度	3,340	3,129 (100%)	1,759 (56.2%)	74 (2.4%)
令和2年度	3,021	2,863 (100%)	1,593 (55.6%)	70 (2.5%)
増減	△319	△266	△166 (△0.6ポイント)	△4 (0.1ポイント)

注1)増減は令和元年度から令和2年度の差分を示す。

注2)四捨五入を行っているため、合計と個々の計が一致しないものがある。

排出量、再生利用量及び最終処分量の比較（種類別）

(単位:千t/年)

種類	項目	排出量			再生利用量			最終処分量		
		R1	R2	増減	R1	R2	増減	R1	R2	増減
	合計	3,129	2,863	△ 266	1,759	1,593	△ 166	74	70	△ 4
	汚泥	1,285	1,216	△ 69	97	103	6	12	12	0
	がれき類	964	827	△ 137	945	811	△ 134	18	15	△ 3
	ばいじん	218	217	△ 1	219	212	△ 7	2	6	4
	動物のふん尿	176	171	△ 5	146	142	△ 4	0	0	0
	木くず	98	79	△ 19	73	56	△ 17	0	0	0
	ガラス陶磁器くず	93	109	16	84	100	16	9	5	△ 4
	廃プラスチック類	63	52	△ 11	40	31	△ 9	8	4	△ 4
	その他	233	192	△ 41	154	139	△ 15	26	28	2

注 1)増減は令和元年度から令和2年度の差分を示す。

注 2)四捨五入を行っているため、合計と個々の計が一致しないものがある。

排出量、再生利用量及び最終処分量の比較（業種別）

(単位:千t/年)

業種	項目	排出量			再生利用量			最終処分量		
		R1	R2	増減	R1	R2	増減	R1	R2	増減
	合計	3,129	2,863	△ 266	1,759	1,593	△ 166	74	70	△ 4
	農業	177	172	△ 5	146	142	△ 4	0	0	0
	鉱業	49	49	0	13	13	0	0	0	0
	建設業	1,161	1,009	△ 152	1,098	961	△ 137	32	28	△ 4
	製造業	525	421	△ 104	205	177	△ 28	19	13	△ 6
	電気・水道業	1,150	1,147	△ 3	250	255	5	16	23	7
	その他	67	65	△ 2	47	45	△ 2	6	6	0

注 1)増減は令和元年度から令和2年度の差分を示す。

注 2)四捨五入を行っているため、合計と個々の計が一致しないものがある。

目 次

第1章 調査の概要	1
第1節 調査に関する基本的事項	1
第2節 調査方法及び推計方法の概要	5
第2章 集計の概要	11
第1節 集計の概要	11
第2節 集計結果の利用上の留意事項	13
第3章 調査結果	15
第1節 調査結果の概要	15
第2節 廃棄物の種類別の結果	16
第3節 業種別の結果	21
第4節 業種別の結果の詳細	24
第5節 地域別の結果	38
第4章 経年変化	39
第1節 排出量の推移	39
第2節 再生利用量の推移	40
第3節 最終処分量の推移	41
第5章 目標達成状況の点検・評価	42
参考資料1 特別管理産業廃棄物の排出・処理状況	43
参考資料2 広域移動状況	46
参考資料3 産業廃棄物処分業者の実績	50
統計表	
表1 業種別・種類別の結果表	1
表2 発生量及び処理・処分量（種類別：変換）（業種別）	23
表3 発生量及び処理・処分量（種類別：無変換）	45
表4 発生量及び処理・処分量（種類別：変換）（地域別）	48
表5 発生量及び処理・処分量（業種別）（地域別）	60
表6 発生量及び処理・処分量（業種別）（種類別）	72
表7 産業廃棄物処分業者の実績集計結果	110

調査票一式

第1章 調査の概要

第1節 調査に関する基本的事項

本調査は、産業廃棄物の排出・処理の実態を把握するための標準的な調査方法や基礎的かつ共通的に把握すべき事項が示された「産業廃棄物排出・処理実態調査指針（平成 22 年 4 月、環境省大臣官房廃棄物・リサイクル対策部産業廃棄物課）」及び平成 20 年度環境省委託調査「廃棄物統計の精度向上及び迅速化のための検討調査報告書（平成 21 年 3 月）」に基づき実施したものであり、その詳細は、次のとおりである。

1. 調査対象の産業廃棄物

調査対象とした産業廃棄物は、令和 2 年度（令和 2 年 4 月 1 日から令和 3 年 3 月 31 日まで）に石川県内で発生した廃棄物処理法及び同法施行令に定める産業廃棄物である。なお、②汚泥、③廃油、⑥廃プラスチック類、⑯がれき類の 4 種類については、廃棄物の性状に応じて、更に区分して調査を実施した（表 1-1-1）。

表 1-1-1 調査対象の産業廃棄物

調査対象の産業廃棄物	
① 燃え殻	⑬ 金属くず
② 汚泥（有機性汚泥、無機性汚泥）	⑭ ガラスくず、コンクリートくず及び陶磁器くず
③ 廃油（一般廃油、廃溶剤、固形油、油でい、油付着物）	（注）図表では、「ガラス陶磁器くず」と略した。
④ 廃酸	⑮ 鉍さい
⑤ 廃アルカリ	⑯ がれき類
⑥ 廃プラスチック類 （廃プラスチック、廃タイヤ）	（コンクリート片、廃アスファルト、その他）
⑦ 紙くず	⑰ 動物のふん尿
⑧ 木くず	⑱ 動物の死体
⑨ 繊維くず	⑲ ばいじん（水銀含有ばいじん等を含む）
⑩ 動植物性残さ	⑳ 産業廃棄物を処分するために処理したもの
⑪ 動物系固形不要物	㉑ 水銀使用製品産業廃棄物
⑫ ゴムくず	㉒ 使用済自動車

なお、特別管理産業廃棄物は、表 1-1-2 の「集計での種類」に示す産業廃棄物の種類に当てはめ、通常の産業廃棄物として集計した。

表 1-1-2 特別管理産業廃棄物

特別管理産業廃棄物	集計での種類
ア 引火性廃油（揮発油類、灯油類、軽油類）	廃油
イ 腐食性廃酸（pH が 2.0 以下の廃酸）	廃酸
ウ 腐食性廃アルカリ（pH が 12.5 以上の廃アルカリ）	廃アルカリ
エ 感染性産業廃棄物	その他の産業廃棄物（感染性廃棄物）
オ 特定有害産業廃棄物 （特定有害燃え殻、特定有害汚泥、特定有害廃油、特定有害廃酸、特定有害廃アルカリ、特定有害廃石綿等、特定有害鉍さい、特定有害ばいじん、廃水銀等、廃 PCB）	燃え殻、汚泥、廃油、廃酸、廃アルカリ、ガラス陶磁器くず、鉍さい、ばいじん

2. 調査対象の事業所

調査対象とした事業所は、「日本標準産業分類（総務省）」（平成25年10月改訂版）の業種区分を基本とし、表1-1-3に示す業種を調査対象とした。

表1-1-3 調査対象業種（その1）

日本標準産業分類		本書での略称
A	農業，林業	農業・林業
01	農業	農業
02	林業	林業
B	漁業	漁業
C	鉱業，採石業，砂利採取業	鉱業
D	建設業	建設業
E	製造業	製造業
09	食料品製造業	食料品
10	飲料・たばこ・飼料製造業	飲料・飼料
11	繊維工業	繊維
12	木材・木製品製造業（家具を除く）	木材
13	家具・装備品製造業	家具
14	パルプ・紙・紙加工品製造業	パルプ・紙
15	印刷・同関連業	印刷
16	化学工業	化学
17	石油製品・石炭製品製造業	石油・石炭
18	プラスチック製品製造業	プラスチック
19	ゴム製品製造業	ゴム
20	なめし革・同製品・毛皮製造業	皮革
21	窯業・土石製品製造業	窯業・土石
22	鉄鋼業	鉄鋼
23	非鉄金属製造業	非鉄金属
24	金属製品製造業	金属
25	はん用機械器具製造業	はん用機器
26	生産用機械器具製造業	生産用機器
27	業務用機械器具製造業	業務用機器
28	電子部品・デバイス・電子回路製造業	電子部品
29	電気機械器具製造業	電気機器
30	情報通信機械器具製造業	情報通信機器
31	輸送用機械器具製造業	輸送機器
32	その他の製造業	その他
F	電気・ガス・熱供給・水道業	電気・水道業
33	電気業	電気業
34	ガス業	ガス業
361	上水道業	上水道業
363	下水道業	下水道業
G	情報通信業	情報通信業
413	新聞業	新聞業
414	出版業	出版業

表 1-1-3 調査対象業種（その2）

日本標準産業分類		本書での略称
H	運輸業，郵便業	運輸業
42	鉄道業	鉄道業
43	道路旅客運送業	道路旅客運送業
44	道路貨物運送業	道路貨物運送業
I	卸売業，小売業	卸・小売業
50	各種商品卸売業	各種商品卸売業
531	建築材料卸売業	建築材料卸売業
56	各種商品小売業	各種商品小売業
591	自動車小売業	自動車小売業
593	機械器具小売業	機械器具小売業
601	家具・建具・畳小売業	家具・建具・畳小売業
602	じゅう器小売業	じゅう器小売業
605	燃料小売業	燃料小売業
L	学術研究，専門・技術サービス業	学術研究・専門サービス業
71	学術・開発研究機関	学術・開発研究機関
746	写真業	写真業
M	宿泊業，飲食サービス業	宿泊・飲食業
75	宿泊業	宿泊業
76	飲食店	飲食店
N	生活関連サービス業，娯楽業	生活関連サービス
781	洗濯業	洗濯業
O	教育，学習支援業	教育
816	高等教育機関	高等教育機関
P	医療，福祉	医療・福祉
831	病院	病院
83	医療業	医療業
841	保健所	保健所
R	サービス業（他に分類されないもの）	サービス業
89	自動車整備業	自動車整備業
95	と畜場	と畜場
	処理業	処理業
	産業廃棄物処分業	産業廃棄物処分業
	自動車解体業・破砕前処理業	解体・破砕前処理業

注1 産業廃棄物処分業、解体業・破砕前処理業とは、石川県知事又は金沢市長が許可した中間処理業及び最終処分業、解体業・破砕前処理業を示す。

注2 報告書内で「サービス業等」と記載している場合は、サービス業以外に学術研究，専門・専門・技術サービス業と生活関連サービス業，娯楽業を含む。

3. 調査対象地域

調査対象地域は、石川県全域とした。なお、本調査では産業廃棄物の発生等の地域特性を把握するため、県内を表 1-1-4 に示す 6 地域に区分した。

表 1-1-4 調査対象地域区分

地域名		市町名
南加賀地域		小松市、加賀市、能美市、川北町
石川中央地域	南部区	白山市、野々市市
	北部区	かほく市、津幡町、内灘町
金沢市		金沢市
能登中部地域		七尾市、羽咋市、志賀町、宝達志水町、中能登町
能登北部地域		輪島市、珠洲市、穴水町、能登町

第2節 調査方法及び推計方法の概要

本調査は、令和2年度調査の結果を踏まえ、表1-1-3に示す業種ごとに調査（アンケート調査、資料調査、行政報告調査）を行い、原単位法により発生量等を推計した（図1-2-1）。



図1-2-1 調査方法の概要

原単位法とは

(1) 排出原単位の算出

排出原単位は、アンケート調査によって得られた標本の業種別の集計産業廃棄物量と集計活動量指標から、次式により活動量指標単位当たりの産業廃棄物排出量（排出原単位）を産業廃棄物の種類別に算出した。

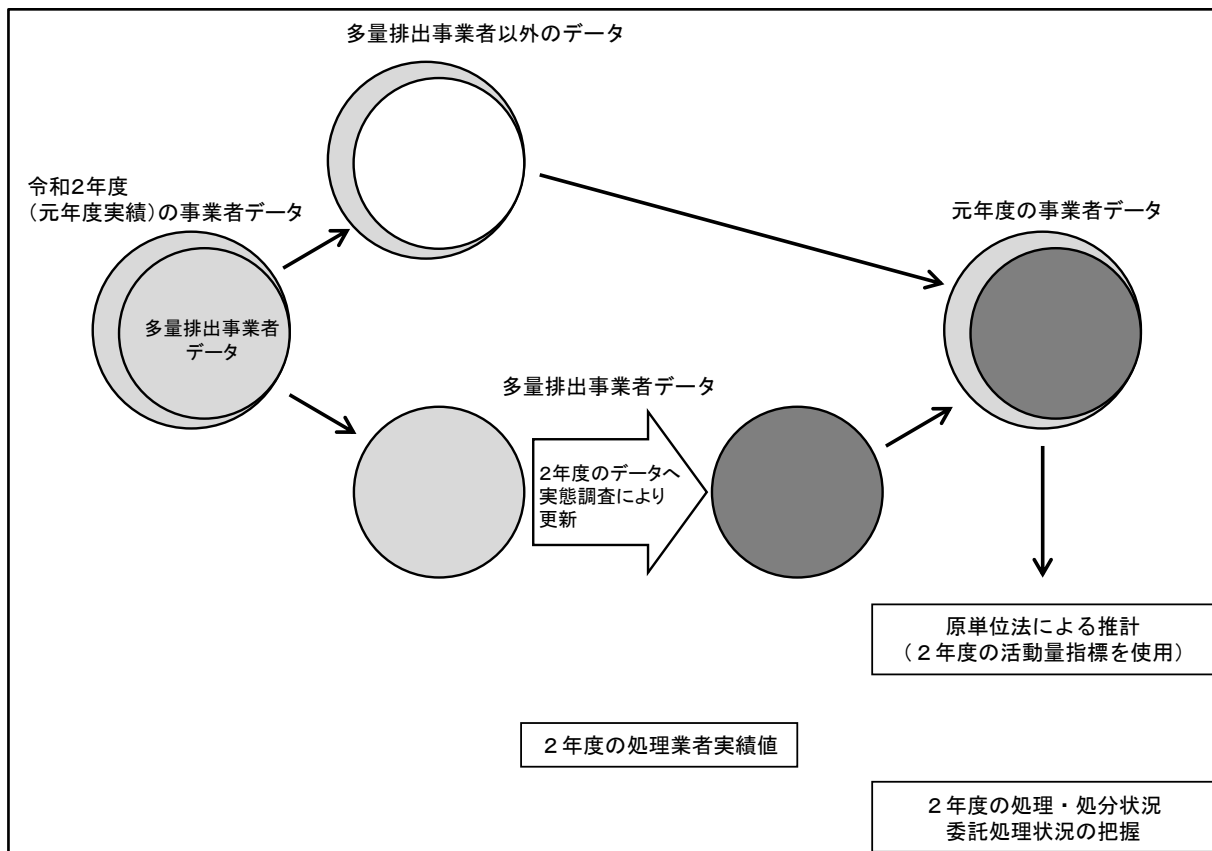
$$\alpha = W / O$$

α : 産業廃棄物の排出原単位
 W : 標本に基づく集計産業廃棄物排出量
 O : 標本に基づく集計活動量指標

(2) 調査対象全体の排出量の推定方法

(1)で算出された排出原単位と、業種別の調査対象全体（母集団）における調査対象年度の活動量指標を用いて、次式によって調査対象全体の産業廃棄物の排出量を推定する。

$$w' = \alpha \times O'$$

w' : 調査対象年度の推定産業廃棄物排出量
 O' : 調査対象年度の母集団の活動量指標

調査方法について

アンケート調査（全数調査）： 調査対象業種の全事業所へアンケートを行い、産業廃棄物の発生量及び処理状況等を調査する方法

アンケート調査（標本調査）： 調査対象業種の事業所から抽出した事業所へアンケートを行い、産業廃棄物の発生量及び処理状況等を調査する方法

資料調査： 国や県が実施した統計調査結果や関係団体が公表する資料等から産業廃棄物の発生量及び処理状況等を調査する方法

行政報告調査： 県が実施した処分業者への処分実績報告書を用いて処理量等の実績値を積み上げ、産業廃棄物の処理・移動過程を把握する方法

表 1-2-1 業種別の調査方法及び推計方法

業種		調査及び推計の方法
A	農業・林業	<ul style="list-style-type: none"> ・農業から排出される動物のふん尿と廃プラスチック類については、県の資料を用いた。 ・林業は、令和2年度のアンケート調査（標本調査）で得られた排出原単位とし、平成28年度の従業員数（経済センサス（総務省統計局））を活動量指標として、原単位法により発生量等を推計した。
B	漁業	<ul style="list-style-type: none"> ・令和2年度のアンケート調査（標本調査）で得られた排出原単位とし、平成28年度の従業員数（経済センサス（総務省統計局））を活動量指標として、原単位法により発生量等を推計した。
C	鉱業	
D	建設業	<ul style="list-style-type: none"> ・令和3年度に多量排出業者等を対象にアンケート調査（標本調査）を行い、令和2年度の排出原単位を算出し、令和2年度の元請完成工事高（建設工事施工統計調査報告（国土交通省総合政務局））を活動量指標として、原単位法により発生量等を推計した。
E	製造業	<ul style="list-style-type: none"> ・令和3年度に多量排出業者等を対象にアンケート調査（標本調査）を行い、令和2年度の排出原単位を算出し、令和2年度の製造品出荷額等（工業統計調査結果（経済産業省経済産業政務局））を活動量指標として、原単位法により発生量等を推計した。
F	電気・水道業	<ul style="list-style-type: none"> ・令和3年度に多量排出業者等を対象にアンケート調査（標本調査）を行い、その回答値を発生量等とし、また、これ以外の事業所は大きな変動がないものとして令和2年度調査（全数調査）で得られた発生量等とし、これらを集計した。 また、下水道事業は「令和2年度県内下水処理場の汚泥処理・処分状況（石川県）」から発生量等を推計した。
G	情報通信業	<ul style="list-style-type: none"> ・令和2年度のアンケート調査（標本調査）で得られた排出原単位とし、平成28年度の従業員数（経済センサス（総務省統計局））を活動量指標として、原単位法により発生量等を推計した。
H	運輸業	
I	卸・小売業	
L	学術研究・専門サービス業	
M	宿泊業・飲食業	
N	生活関連サービス業	
O	教育	
P	医療・福祉	<ul style="list-style-type: none"> ・病院は、令和2年度のアンケート調査（標本調査）で得られた排出原単位とし、令和2年度の病床数（医療施設（静態・動態）調査・病院報告の概況（厚生労働省統計情報部））を活動量指標として、原単位法により発生量等を推計した。 また、一般診療所は、令和2年度のアンケート調査（標本調査）で得られた排出原単位とし、平成28年度の従業員数（経済センサス（総務省統計局））を活動量指標として、原単位法により発生量等を推計した。
R	サービス業	<ul style="list-style-type: none"> ・令和2年度のアンケート調査（標本調査）で得られた排出原単位とし、平成28年度の従業員数（経済センサス（総務省統計局））を活動量指標として、原単位法により発生量等を推計した。
	産業廃棄物処分業	<ul style="list-style-type: none"> ・令和3年度に金沢市所管の事業所を対象にアンケート調査（全数調査）を行い、その回答値から処分量等を集計した。 ・石川県所管の事業所は、令和2年度処分実績報告書の報告値から処分量等を集計した。
	解体・破砕前処理業	<ul style="list-style-type: none"> ・令和2年度のアンケート調査（全数調査）で得られた排出原単位とし、令和2年度の解体台数（自動車リサイクル促進センターの公表値）を活動量指標とし、原単位法により発生量等を推計した。

4. アンケート調査の概要

(1) アンケート調査の対象事業所

令和2年度調査は、調査対象事業所 44,027 事業所のうち表 1-2-2 の 504 事業所を抽出（抽出率 1.1%）する標本調査とし、アンケート形式（郵便で調査票の配布・回収）で調査を実施した。

なお、調査票は、各業種の発生廃棄物や処理状況の特性を考慮して、製造業等（製造業、電気・ガス・熱供給・水道業）、建設業、産業廃棄物処分業の3種類の調査票を用い、廃棄物の発生量及び処理状況に関する事項のほか、活動量指標（製造品出荷額等）を調査した（様式は巻末に掲載）。

表 1-2-2 アンケート調査対象事業所及び事業所数

区 分	アンケート調査の対象事業所	事業所数
多量排出事業者	廃棄物処理法に定める令和元年度の多量排出事業者（産業廃棄物発生量1千トン以上、特別管理産業廃棄物50トン/年以上）をすべて	176
特定の排出事業者	令和2年度廃棄物排出量実態調査（令和元年度実績）において、「発生量が300トン/年以上の事業所」及び「製造業で発生量が250トン/年以上の事業所」	296
産業廃棄物処分業者	金沢市の許可を有している全ての産業廃棄物処分業者	32
計		504

(2) アンケート調査の結果

アンケート調査を行った 504 事業所のうち 442 事業所から回答が得られた（回収率 87.7%）。

504 事業所のうち転・廃業等があった事業所を除外した事業所を有効調査票数とした。

また、令和元年度調査のアンケート調査で回答があった事業者 2,664 事業所のうち、転・廃業及び排出実績がない等の事業所を除外した 1,808 事業所分を引き続き有効なものとし、これらの数を併せアンケート調査における有効調査票数を 2,245 事業所とした（表 1-2-3）。

表 1-2-3 標本調査における推計の対象となった有効調査票数

総事業所数	59,770 事業所（平成28年経済センサスより）
調査対象事業所数	44,027 事業所
抽出事業所数	504 事業所（抽出率 1.1%）
回答数	442 事業所
回収率	87.7 %
有効調査票数（令和2年度調査）	437 事業所
有効調査票数（令和元年度調査）	1,808 事業所
有効調査票数（全体）	2,245 事業所

5. 推計システムによる推計方法

産業廃棄物の発生量等の推計は、図 1-2-2 に示す推計システムにより推計した。

なお、推計は多量排出事業者や同業他社と比較して排出状況が大きく異なる等の特殊な標本の場合は特異値として除外し、特異値以外のデータにより排出原単位を算出した。



図 1-2-2 データ整備と推計システム

6. 標本抽出と回収結果

標本抽出と回収結果は、表 1-2-4 のとおりである。また、表中の用語は表 1-2-5 のとおりである。

表 1-2-4 標本抽出と回収結果

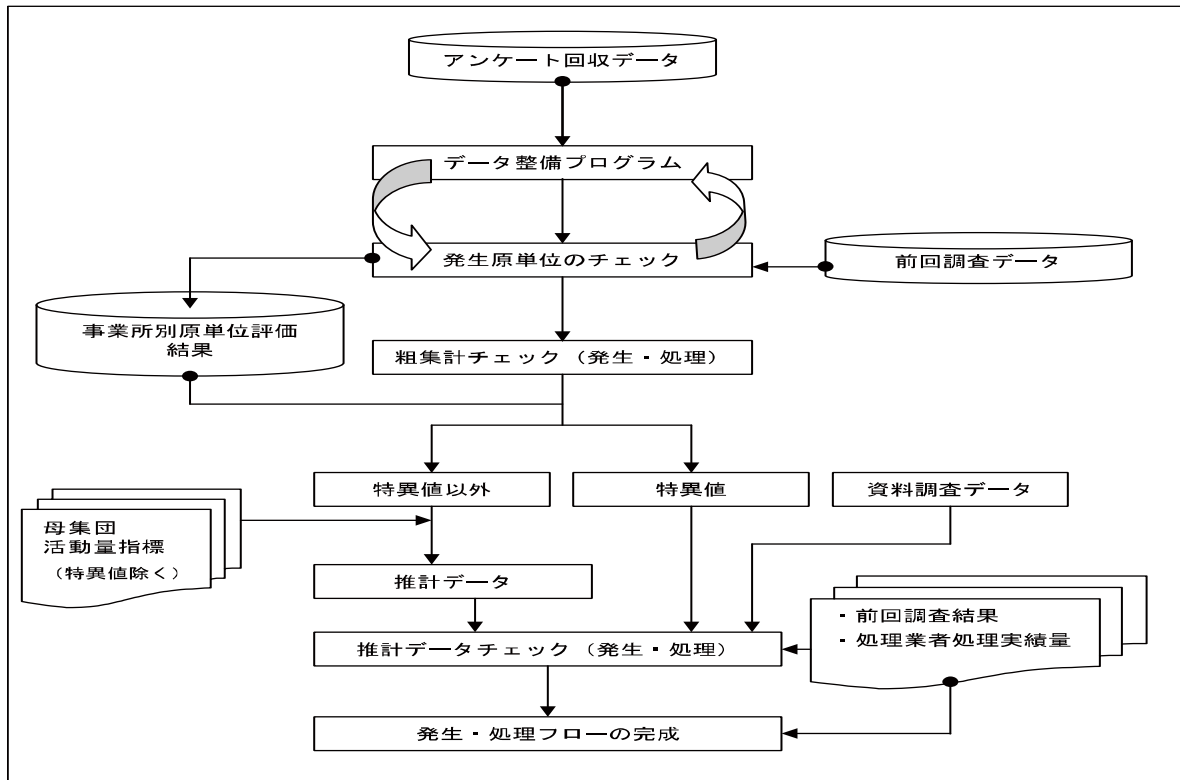
業種名	対象業種事業所総数(件) A	抽出数(件) B	抽出率 C	回収事業所数		有効調査票数(件) F	集計活動量指標値 H	母集団活動量指標値 G	指標力 I パーセント	集計廃棄物量 J (千t)	推計廃棄物量 K (千t)	補足率 L
				(件) D	回収率 E							
農業、林業	50	-	-	-	-	17	338	428	79.0%	172	172	99.9%
農業	-	-	-	-	-	-	-	-	-	172	172	100.0%
林業	50	-	-	-	-	17	338	428	79.0%	0	0	79.0%
漁業	62	-	-	-	-	10	180	990	18.2%	0	0	18.2%
鉱業	22	-	-	-	-	9	66	147	44.9%	15	49	31.4%
建設業	6,347	235	3.7%	204	86.8%	287	329,299	503,570	65.4%	514	1,022	50.4%
製造業	7,214	181	2.5%	151	83.4%	841	1,585,007	2,270,693	69.8%	412	486	84.7%
食料品	714	13	1.8%	9	69.2%	66	100,989	130,532	77.4%	16	19	85.1%
飲料・飼料	71	-	-	-	-	20	7,807	9,321	83.8%	1	1	97.1%
繊維	1,464	13	0.9%	11	84.6%	81	101,367	151,502	66.9%	29	43	67.6%
木材	199	7	3.5%	7	100.0%	24	18,122	22,864	79.3%	18	18	100.0%
家具	391	4	1.0%	3	75.0%	27	12,377	60,003	20.6%	4	4	97.7%
パルプ・紙	126	5	4.0%	5	100.0%	34	17,253	18,246	94.6%	50	51	98.1%
印刷	309	8	2.6%	5	62.5%	53	52,626	60,550	86.9%	5	8	64.8%
化学	53	7	13.2%	7	100.0%	28	200,470	219,590	91.3%	30	33	92.5%
石油・石炭	16	1	6.3%	1	100.0%	9	1,450	5,070	28.6%	23	24	97.9%
プラスチック	196	5	2.6%	5	100.0%	42	17,959	55,860	32.2%	3	5	66.5%
ゴム	36	-	-	-	-	10	5,899	4,956	-	0	0	93.9%
皮革	4	-	-	-	-	1	254	-	-	0	0	100.0%
窯業・土石	481	24	5.0%	21	87.5%	62	53,796	52,848	101.8%	87	87	100.0%
鉄鋼	141	12	8.5%	12	100.0%	29	32,192	62,916	51.2%	18	20	88.6%
非鉄金属	43	4	9.3%	3	75.0%	14	15,825	30,076	52.6%	9	9	100.0%
金属	677	17	2.5%	12	70.6%	52	54,757	100,475	54.5%	19	24	79.6%
はん用機器	167	13	7.8%	10	76.9%	21	41,723	94,282	44.3%	13	41	31.1%
生産用機器	825	19	2.3%	16	84.2%	55	402,975	491,703	82.0%	26	26	100.0%
業務用機器	67	2	3.0%	2	100.0%	18	37,406	35,132	106.5%	3	5	53.5%
電子部品	64	11	17.2%	9	81.8%	33	135,442	259,772	52.1%	36	42	85.6%
電気機器	202	2	1.0%	1	50.0%	66	41,065	86,946	47.2%	1	3	37.2%
情報機器	20	5	25.0%	4	80.0%	7	106,631	161,679	66.0%	9	13	68.2%
輸送機器	140	8	5.7%	7	87.5%	44	99,121	125,539	79.0%	12	12	100.0%
その他	808	1	0.1%	1	100.0%	45	27,500	30,832	89.2%	1	1	86.3%
電気・水道業	134	53	39.6%	53	100.0%	123	-	-	-	1,222	1,222	100.0%
電気業	15	3	20.0%	3	100.0%	9	-	-	-	346	346	100.0%
ガス製造所	1	-	-	-	-	1	-	-	-	-	-	-
上水道業	63	4	6.3%	4	100.0%	58	-	-	-	43	43	100.0%
下水道業	55	46	83.6%	46	100.0%	55	-	-	-	833	833	100.0%
情報通信業	602	-	-	-	-	82	15,766	11,024	143.0%	0	0	99.5%
新聞業	10	-	-	-	-	4	542	547	99.1%	0	0	99.1%
出版業	40	-	-	-	-	6	171	388	44.1%	0	0	44.0%
その他情報通信業	552	-	-	-	-	72	15,053	10,089	149.2%	0	0	100.0%
運輸業	1,359	-	-	-	-	146	12,343	28,201	43.8%	3	5	67.9%
鉄道業	41	-	-	-	-	15	1,495	2,841	52.6%	1	1	78.0%
道路旅客運送業	301	-	-	-	-	35	1,599	4,592	34.8%	0	0	34.8%
道路貨物運送業	790	-	-	-	-	60	4,151	16,570	25.1%	2	3	57.1%
その他運輸、郵便業	227	-	-	-	-	36	5,098	4,198	121.4%	1	1	100.0%
卸・小売業	15,449	-	-	-	-	224	13,281	79,210	16.8%	5	23	19.8%
各種商品卸売業	7	-	-	-	-	2	33	103	32.0%	0	0	32.1%
建築資材卸売業	394	-	-	-	-	17	486	2,897	16.8%	1	5	16.8%
各種商品小売業	37	-	-	-	-	17	3,517	3,976	88.5%	1	1	88.5%
自動車小売業	1,033	-	-	-	-	27	1,792	6,840	26.2%	1	4	26.2%
機械器具小売業	551	-	-	-	-	19	547	2,777	19.7%	0	2	19.7%
家具・建具・豊小売業	236	-	-	-	-	15	341	911	37.4%	0	0	37.4%
じゅうりょう小売業	304	-	-	-	-	12	163	1,014	16.1%	0	0	16.1%
燃料小売業	603	-	-	-	-	65	1,170	3,530	33.1%	1	2	33.1%
その他卸売、小売業	12,284	-	-	-	-	50	5,232	57,162	9.2%	1	9	9.8%
学術研究、専門	155	-	-	-	-	14	166	839	19.8%	0	0	23.0%
学術・研究機関	32	-	-	-	-	5	105	410	25.6%	0	0	25.6%
写真業	123	-	-	-	-	9	61	429	14.2%	0	0	14.2%
飲食・宿泊業	6,384	-	-	-	-	46	3,060	53,486	5.7%	1	2	47.5%
宿泊業	657	-	-	-	-	27	1,982	10,123	19.6%	0	1	19.6%
飲食店	6,384	-	-	-	-	19	1,078	43,363	2.5%	1	1	64.0%
生活関連サービス	575	-	-	-	-	32	741	2,721	27.2%	1	1	76.5%
教育	25	-	-	-	-	19	6,461	6,153	105.0%	1	1	100.0%
医療・福祉	3,977	-	-	-	-	269	-	-	-	4	6	65.4%
病院	96	-	-	-	-	69	8,644	17,905	48.3%	4	4	81.6%
一般診療所	726	-	-	-	-	56	1,428	12,946	11.0%	0	1	18.0%
保健所	12	-	-	-	-	12	372	-	-	0	0	100.0%
その他医療、福祉	3,143	-	-	-	-	132	10,901	32,989	33.0%	0	1	33.0%
サービス業	1,636	35	2.1%	34	97.1%	99	6,946	37,626	-	5	7	69.4%
産業廃棄物処分業	32	32	100.0%	32	100.0%	28	-	-	-	-	-	-
自動車整備業	532	-	-	-	-	28	476	2,395	19.9%	0	2	19.6%
と畜場	1	1	100.0%	1	100.0%	1	14	16	87.5%	0	0	100.0%
その他サービス業	1,103	2	0.2%	1	50.0%	42	6,456	35,215	18.3%	4	4	97.6%
解体業・破砕前処理業	36	-	-	-	-	27	-	-	-	26	26	100.0%
合計	44,027	504	1.1%	442	87.7%	2,245	-	-	-	2,382	3,021	78.8%

注) 農業はアンケート調査を実施していないため、廃棄物発生量のみ示した。

表 1-2-5 アンケート調査（標本調査）で用いる用語の定義

区 分		用語の定義
調査対象事業所数	A	調査の対象とした業種の県内全体の事業所数
抽出事業所数	B	調査対象事業所より標本調査の対象として抽出した事業所数
抽出率	C	$B \div A \times 100$
回収事業所数	D	調査票が回収（返送）された事業所数
回収率	E	$D \div B \times 100$
有効調査票数	F	事業所の転・廃業、又は建設業において「県内元請工事の実績無し」等の理由により無効となった調査票を除いた数
集計活動量指標値	G	有効調査票より入力した各業種の活動量指標値（従業者数、元請完成工事高、製造品出荷額等）集計値
母集団活動量指標値	H	統計資料で把握した各業種の県全体（母集団）の活動量指標値（従業者数、元請完成工事高、製造品出荷額等）集計値
指標カバー率	I	県全体（母集団）の活動量指標値（H）に対する、有効調査票で得られた集計活動量指標値（G）の割合 $G \div H \times 100$
集計廃棄物量	J	有効調査票より入力した各業種の廃棄物の発生量の集計値
推計廃棄物量	K	原単位法に基づき推定した各業種の廃棄物の発生量の推定値
捕捉率	L	推定廃棄物量（K）に対する集計廃棄物計量（J）の割合 $J \div K \times 100$

第2章 集計の概要

第1節 集計の概要

集計結果は、図 2-1-1 に示す発生量及び処理状況の流れ図により、項目ごとに年間量をと
りまとめた。

なお、図 2-1-1 に示した各項目の用語の定義は、表 2-1-1 に示すとおりである。



図 2-1-1 発生量及び処理状況の流れ図

表 2-1-1 発生量及び処理状況の流れ図の項目に関する用語の定義

項 目	定 義
(A) 発生量	事業場内等で生じた産業廃棄物量及び有償物量
(B) 有償物量	(A)の発生量のうち、中間処理されることなく、他者に有償で売却した量。(他者に有償売却できるものを自己利用した場合を含む)
(C) 排出量	(A)の発生量のうち、(B)の有償物量を除いた量
(D) 自己中間処理量	(C)の排出量のうち、自ら中間処理した廃棄物量で処理前の量
(E) 自己中間処理後量	(D)で中間処理された後の廃棄物量
(E1) 自己中間処理後再生利用量	(E)の自己中間処理後量のうち、自ら利用し又は他者に有償で売却した量
(F) 自己減量化量	(D)の自己中間処理量から(E)の自己中間処理後量を差し引いた量
(G) 自己未処理量	(C)の排出量のうち、自己中間処理されなかった量
(G1) 自己未処理自己再生利用量	(G)の自己未処理量のうち、他者に有償売却できないものを自ら利用した量
(G2) 自己未処理自己最終処分量	(I)の自己最終処分量のうち、自己未処理で自己最終処分された量
(G3) 自己未処理委託中間処理量	(L)の委託中間処理量のうち、自己未処理で委託中間処理された量
(G4) 自己未処理委託直接最終処分量	(O)の委託直接最終処分量のうち、自己未処理で委託直接最終処分された量
(G5) 自己未処理その他量	(J)のその他量のうち、自己未処理でその他となった量
(H) 搬出量	(I)の自己最終処分量、(J)のその他、(K)の委託処理量の合計
(I) 自己最終処分量	自己の埋立地に処分した量
(J) その他量	保管されている量、又は、それ以外の量
(K) 委託処理量	中間処理及び最終処分を委託した量
(L) 委託中間処理量	(K)の委託処理量のうち、処理業者等で中間処理された量
(O) 委託直接最終処分量	(K)の委託処理量のうち、処理業者等で中間処理されることなく最終処分された量
(M) 委託中間処理後量	(L)で中間処理された後の廃棄物量
(M1) 委託中間処理後再生利用量	(M)の委託中間処理後量のうち、処理業者等で自ら利用し又は他者に有償で売却した量
(M2) 委託中間処理後最終処分量	(M)の委託中間処理後量のうち、最終処分された量
(N) 委託減量化量	(L)の委託中間処理量から(M)の委託中間処理後量を差し引いた量
(P) 委託最終処分量	処理業者等で最終処分された量
(Q) 最終処分量	排出事業者と処理業者等の最終処分量の合計
(R) 再生利用量	排出事業者又は、処理業者等で再生利用された量
(S) 資源化量	(B)の有償物量と(R)の再生利用量の合計
(T) 減量化量	排出事業者又は、処理業者等の中間処理により減量された量

第2節 集計結果の利用上の留意事項

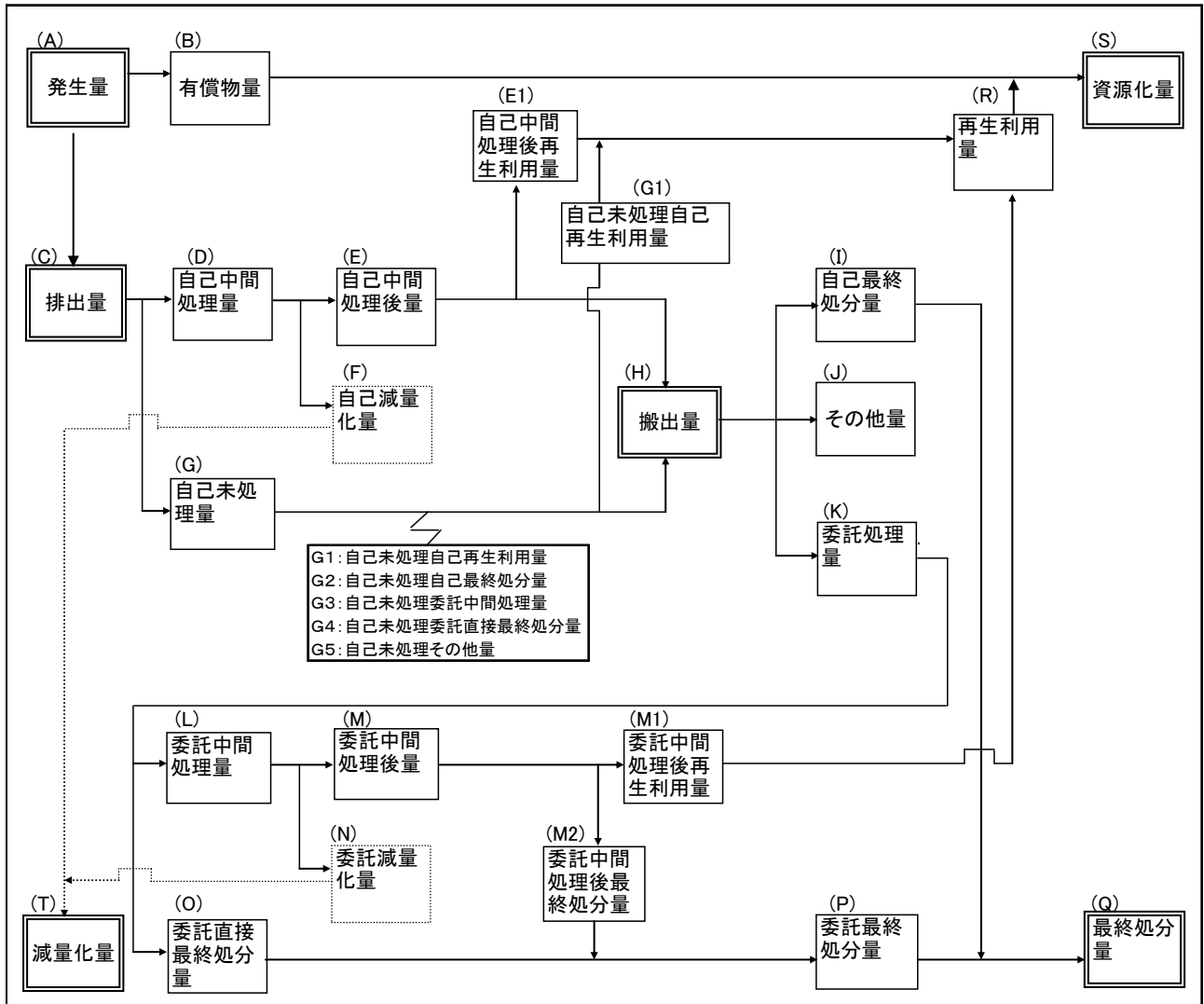
1. 産業廃棄物の種類の区分

中間処理によって産業廃棄物の種類が変化する場合があるため、産業廃棄物の種類は3段階で設定した（表2-2-1）。

本報告書では、中間処理によって変化した廃棄物の種類で表す場合は（種類別：変換）とし、中間処理前（発生時）の廃棄物の種類で表す場合は（種類別：無変換）とした。

なお、自らの事業所の施設にて廃棄物を焼却処理し、燃え殻が発生した場合は、焼却処理前の廃棄物量を発生量として集計した。また、酸性又はアルカリ性の排水を公共用水域へ放流するため自らの事業所で中和処理を行った場合は、中和処理後に生じた脱水前の汚泥（沈でん物）量を発生量として集計した。

表 2-2-1 中間処理により変化した廃棄物の分類

区分	廃棄物の分類
1段階	発生時点の種類
2段階	排出事業者の中間処理により、変化した処理後の種類 例；木くず→（焼却）→〔燃え殻〕 注）1段階時点の種類と事業者の中間処理方法を用いて推定した。
3段階	委託中間処理により、変化した処理後の種類 注）2段階時点の種類と委託中間処理方法を用いて推定した。

2. 廃棄物の種類別の再生利用量、減量化量、最終処分量の構成比

廃棄物の種類別の再生利用量、減量化量、最終処分量の構成比は、排出量に対する中間処理前（無変換）の量とした。

なお、廃油、廃酸、廃アルカリについては、中間処理前の種類にて最終処分量を示しているが、実際は、中間処理により燃え殻や汚泥として最終処分されている。

3. 建設業の地域別発生量等の推計方法

建設業における発生場所は、事業所の所在地ではなく、アンケートで確認した地域別の廃棄物の発生比率により按分した。

4. 単位と数値に関する処理

数量（千トン）及び構成比（％）は、四捨五入を行っているため、総数と個々の計が一致しない場合がある。

また、表中の空欄は1 t /年未満を、「0」は1 t /年以上から500 t /年未満を示す。

5. その他

- (1) 専ら再生利用の目的となる産業廃棄物（古紙、くず鉄、空き瓶類及び古繊維）及び法令上廃棄物に区分されない有償物（以下「有償物」という。）も調査対象に含めている。

(2) ⑦紙くず、⑧木くず、⑨繊維くず、⑩動植物性残さ、⑪動物系固形不要物、⑬動物のふん尿及び⑭動物の死体の7種類は、廃棄物処理法にて産業廃棄物となる業種が指定されているため、指定された業種以外の事業所から発生したこれらの廃棄物は調査対象から除外した。

一方で、貨物の流通のために使用したパレットに係る木くずは、廃棄物処理法施行令の一部改正により平成20年4月から産業廃棄物として取り扱われることになったため、すべての業種で産業廃棄物として集計した。

(3) 産業廃棄物の種類別の集計は、表1-1-1に示す①～⑱の種類と「その他の産業廃棄物」によりとりまとめた。

なお、「その他の産業廃棄物」の発生量等は、感染性廃棄物、使用済自動車、混合廃棄物、「産業廃棄物を処分するために処理したもの」の合計値とした。

(4) 産業廃棄物の業種別の集計は、表1-1-3に示す業種のうち、学術研究・専門、生活関連サービス業、サービス業は「サービス業等」として、漁業、情報通信業、宿泊・飲食業、教育及び医療・福祉は「その他の業種」としてまとめて集計した。

第3章 調査結果

第1節 調査結果の概要

令和2年度に石川県内で発生・排出及び処理・処分した産業廃棄物の状況は、図3-1-1に示すとおりである。

産業廃棄物の発生量は3,021千トンで、このうち有償物量は158千トン(発生量の5.2%)、排出量は2,863千トン(同94.8%)となっている。

また、排出量2,863千トンのうち再生利用量は1,593千トン(排出量の55.6%)、減量化量は1,198千トン(同41.9%)、最終処分量は70千トン(同2.5%)となっている。



図3-1-1 発生及び処理状況の概要

第2節 廃棄物の種類別の結果

1. 廃棄物の種類別の排出量

産業廃棄物の排出量は2,863千トンで、種類別の排出量は、図3-2-1、図3-2-2に示すとおりである。

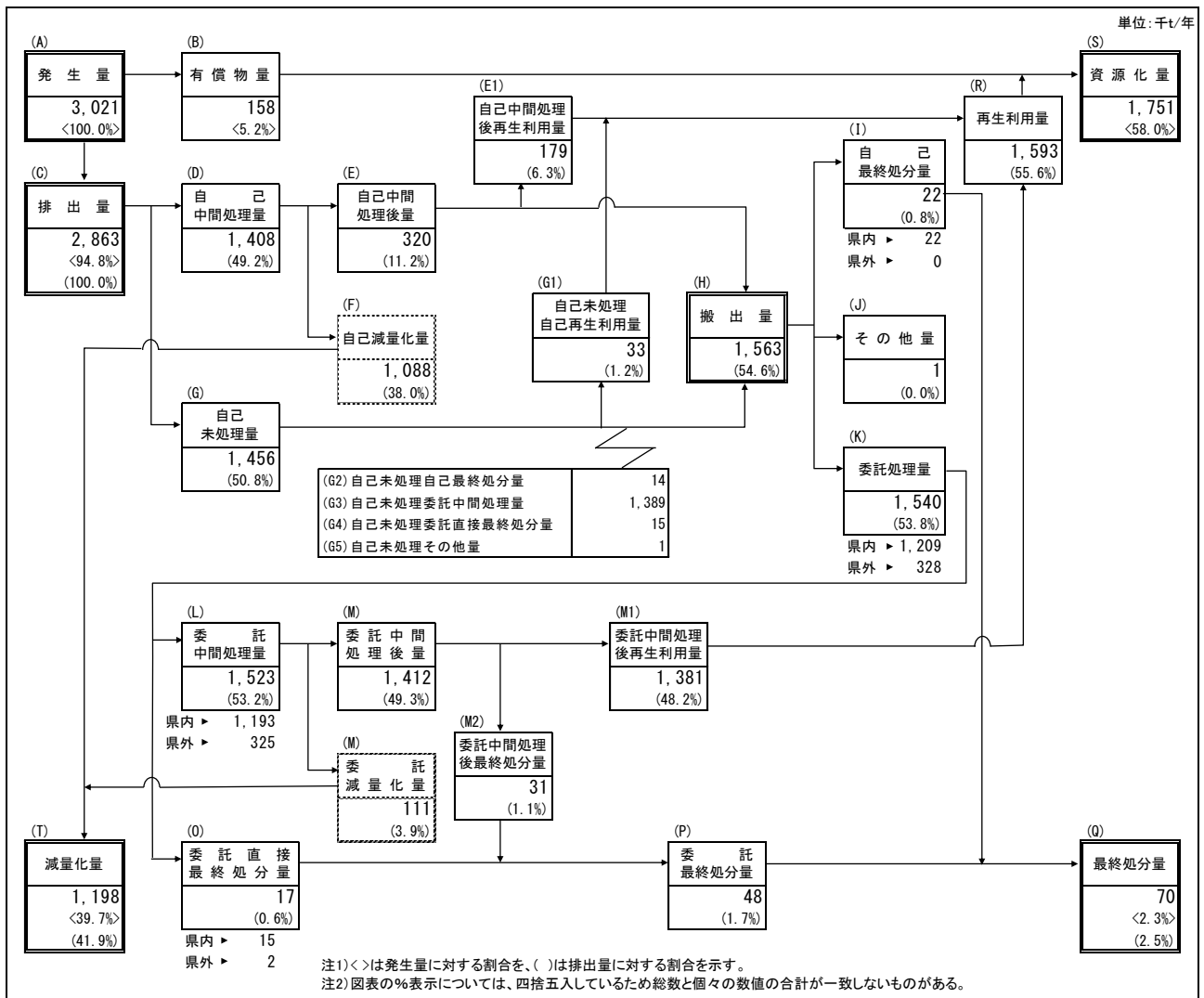
汚泥1,216千トン(排出量の42.5%)が最も多く、次いで、がれき類827千トン(同28.9%)、ばいじん217千トン(同7.6%)、動物のふん尿171千トン(同6.0%)、ガラス陶磁器くず109千トン(同3.8%)の順となっている(図3-2-1)。

このうち汚泥は、排出量に占める比率が42.5%と大きいですが、搬出量に占める比率は9.7%と小さく(図3-2-2)、排出事業者自らの脱水乾燥、焼却等の処理による減量化が行われた後、事業場外に搬出されたことを示している。



図3-2-1 種類別排出量



図3-2-2 種類別の発生量、排出量

2. 廃棄物の種類別の再生利用量

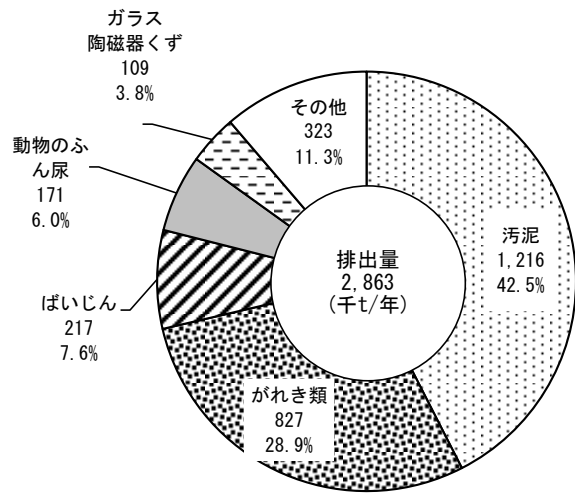
再生利用量は 1,593 千トンで、排出量の 55.6%を占めている。

廃棄物の種類別の再生利用量は、図 3-2-3、図 3-2-4 に示すとおりである。

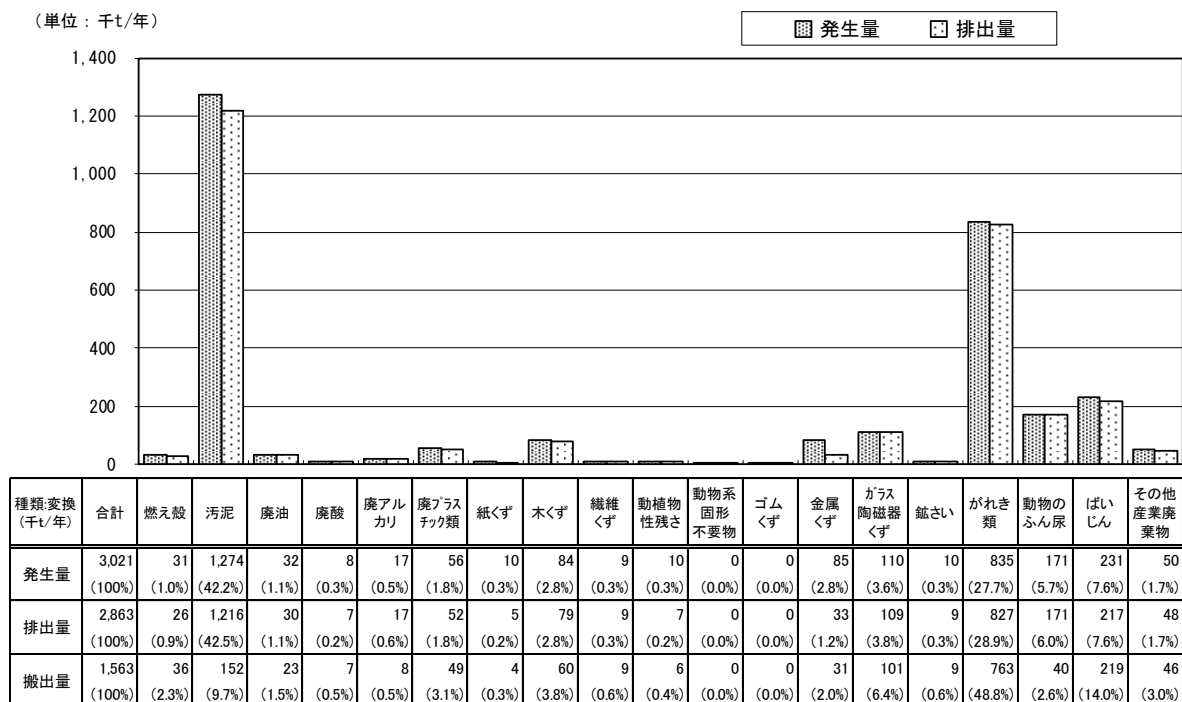
種類別でみると、がれき類 811 千トン(再生利用量の 50.9%)が最も多く、ばいじんが 212 千トン(同 13.3%)、動物のふん尿 142 千トン(同 8.9%)、汚泥 103 千トン(同 6.5%)、ガラス陶磁器くず 100 千トン(同 6.3%)の順となっている。



図 3-2-3 種類別再生利用量



図 3-2-4 廃棄物の種類別の再生利用量

3. 利用用途別の再生利用量

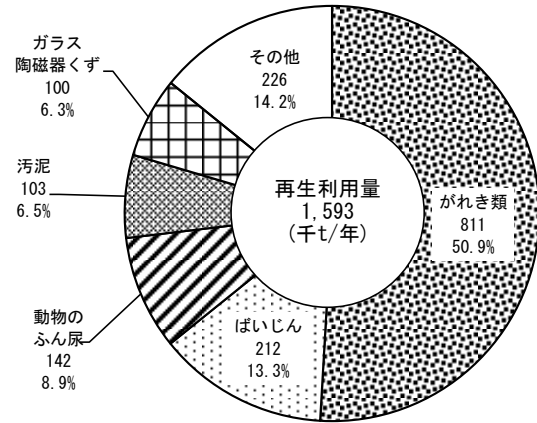
利用用途別の再生利用量は、図 3-2-5、表 3-2-1 に示すとおりである。

再生利用の利用用途別は、土木・建設資材が 946 千トン(再生利用量の 59.4%)、次いで、セメント原料が 243 千トン(同 15.3%)、飼料・肥料・土壌改良材が 197 千トン(同 12.4%)、鉄鋼原(材)料が 35 千トン(同 2.2%)となっている。

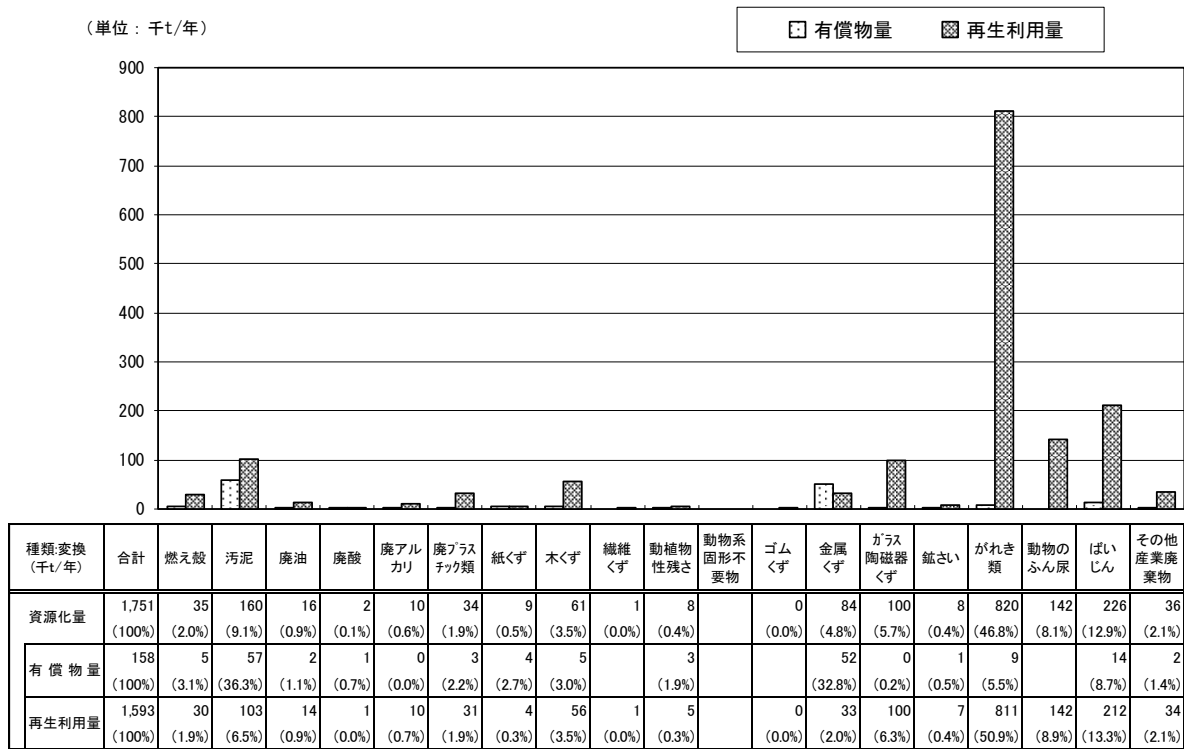

図 3-2-5 用途別再生利用量

表 3-2-1 利用用途別の再生利用量

(単位: 千t/年)

	再生利用量	鉄鋼原(材)料	燃料又はその原(材)料	土木・建設資材・再生骨材	セメント原料	飼料・肥料・土壌改良材	パルプ・紙原材料	ガラス原(材)料	プラスチック原(材)料	再生油・再生溶剤	再生タイヤ	高炉還元	その他・不明
合計	1,593	35	85	946	243	197	11	5	6	1	0	1	63
燃え殻	30		0	1	28	0							0
汚泥	103		1	49	12	22	2						16
廃油	14	0	10	0	2	0			0	1		0	0
廃酸	1	0	0		0					0			0
廃アルカリ	10		10	0	0					0			0
廃プラスチック類	31	0	20	2	1	0	0		6		0	1	1
紙くず	4		0	0			4						0
木くず	56	0	30	6	1	12	3					0	4
繊維くず	1		0	0	0	0	0						0
植物性残さ	5		0			4							0
動物系固形不要物													
ゴムくず	0				0								0
金属くず	33	31	0	2	0								0
ガラス陶磁器くず	100	0	2	54	0	16	0	5	0				24
鋳さい	7	0		2	3	1							1
がれき類	811	0	1	785	14	0	0		0				11
動物のふん尿	142					142							
ばいじん	212	0	1	30	180								0
その他の産業廃棄物	34	3	9	14	1	0	2	0	0				5

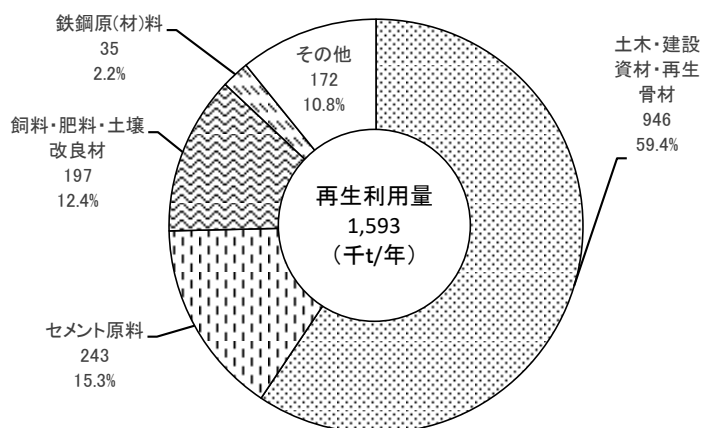
注) 四捨五入を行っているため、合計と個々の計が一致しないものがある。

4. 廃棄物の種類別の最終処分量

最終処分量は70千トンで、排出量の2.5%を占めている。

廃棄物の種類別の最終処分量は、図3-2-6、図3-2-7に示すとおりである。

燃え殻が16千トン(最終処分量の22.3%)で最も多く、次いで、がれき類が15千トン(同21.8%)、汚泥12千トン(同17.1%)となっている。

最終処分先は、処分業者等への委託最終処分量が48千トン(同68.6%)、自己最終処分量が22千トン(同31.4%)となっている。



図3-2-6 種類別最終処分量



図3-2-7 最終処分の状況

5. 廃棄物の種類別の再生利用量、減量化量、最終処分量の構成比

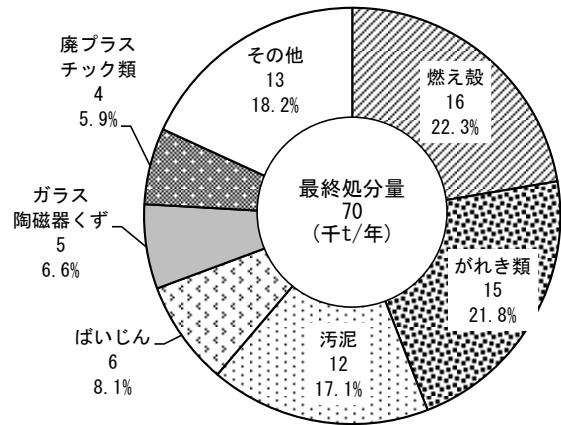
種類別の処理状況（再生利用量、減量化量、最終処分量の構成比）は、図 3-2-8 に示すとおりである。

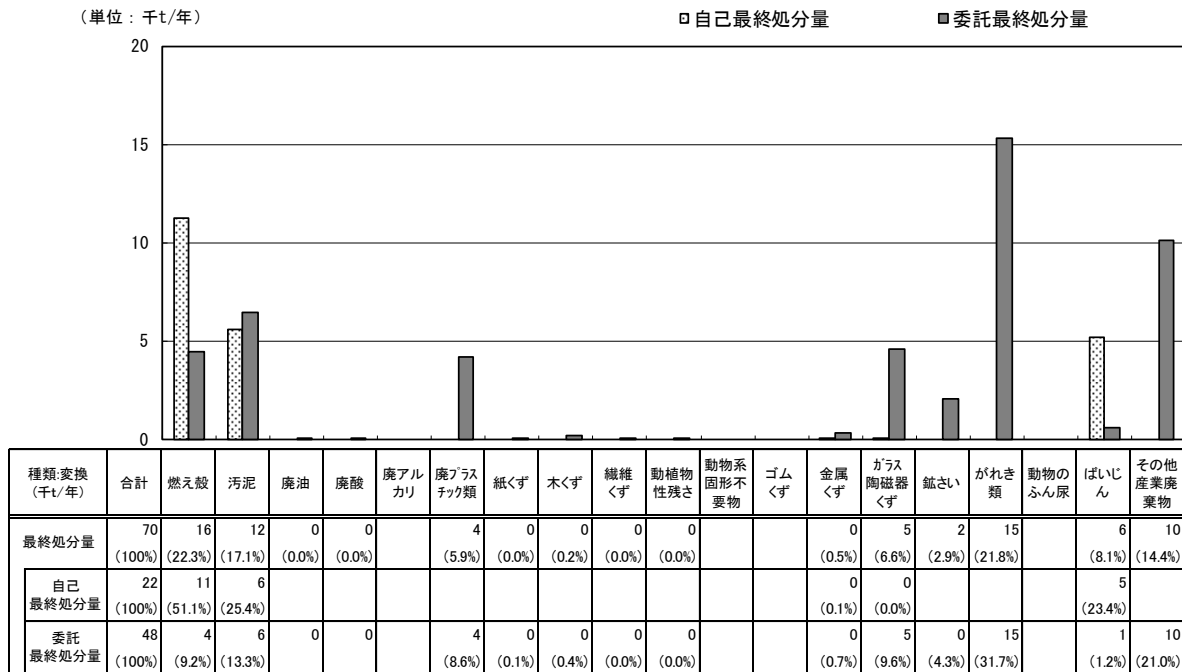
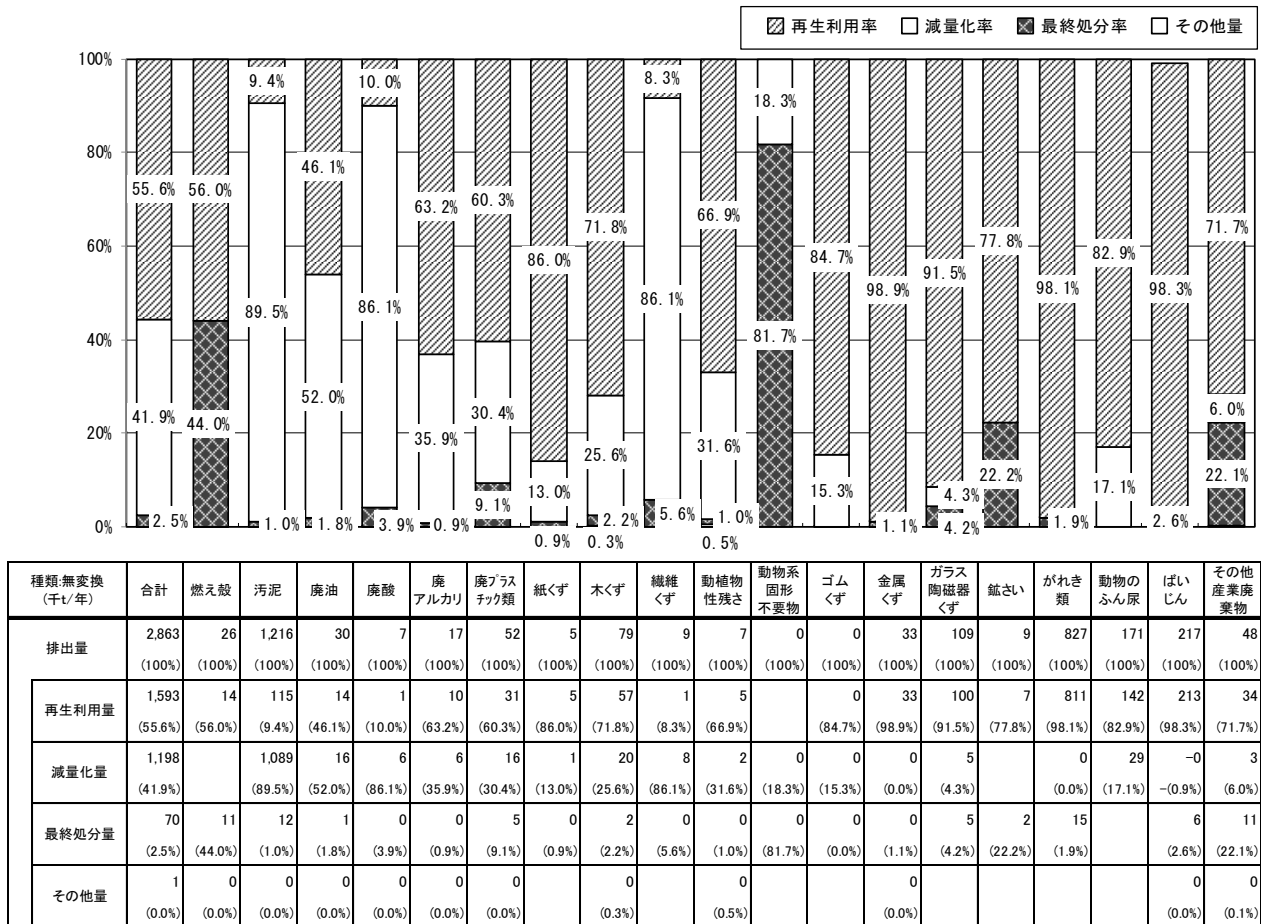

注1) 四捨五入を行っているため、合計と個々の計が一致しないものがある。

注2) 図表中の産業廃棄物の種類は、排出量に対する処理の割合を示すために、中間処理により種類が変わった場合であっても、発生時の種類で捉えている。【種類別：無変換】

図 3-2-8 廃棄物の種類別の再生利用量、減量化量、最終処分量の構成比

第3節 業種別の結果

1. 業種別の排出量

業種別の排出量は、図 3-3-1、図 3-3-2 に示すとおりである。

電気・水道業が 1,147 千トン(排出量の 40.1%)で最も多く、次いで、建設業 1,009 千トン(同 35.2%)、製造業が 421 千トン(同 14.7%)で、これら 3 業種で全体の 90%を占めている。

なお、図 3-3-2 に示すとおり、農業、林業と製造業、電気・水道業は、自己再生利用量や自己減量化量が多いため、発生・排出量に対して搬出量が少なくなっている。



図 3-3-1 業種別の排出量



図 3-3-2 業種別の発生量、排出量

2. 業種別の廃棄物の種類

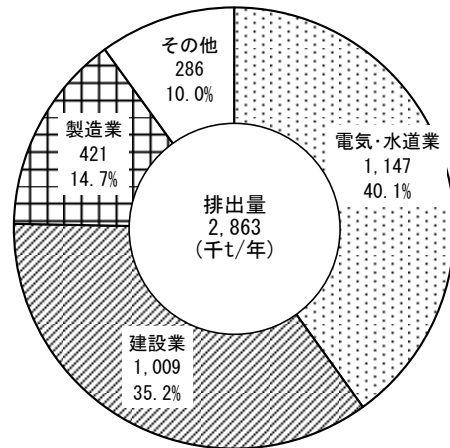
業種別と廃棄物の種類別の排出量は、表 3-3-1 に示すとおりである。

- ①汚泥の排出量は 1,216 千トンで、電気・水道業から 907 千トン（主に下水道業からの有機性汚泥）が排出されている。この他、製造業で 231 千トンが排出されている。
- ②がれき類の排出量は 827 千トンで、このうち建設業から 801 千トン（主に建築物の新築や解体、道路工事の際に発生したコンクリート片や廃アスファルトなど）である。
- ③ばいじんの排出量は 217 千トンで、ほぼ全量が電気・水道業（石炭火力発電所からの石炭灰）からの排出である。
- ④動物のふん尿の排出量は 171 千トンで、全量が農業、林業(畜産業)からの排出である。

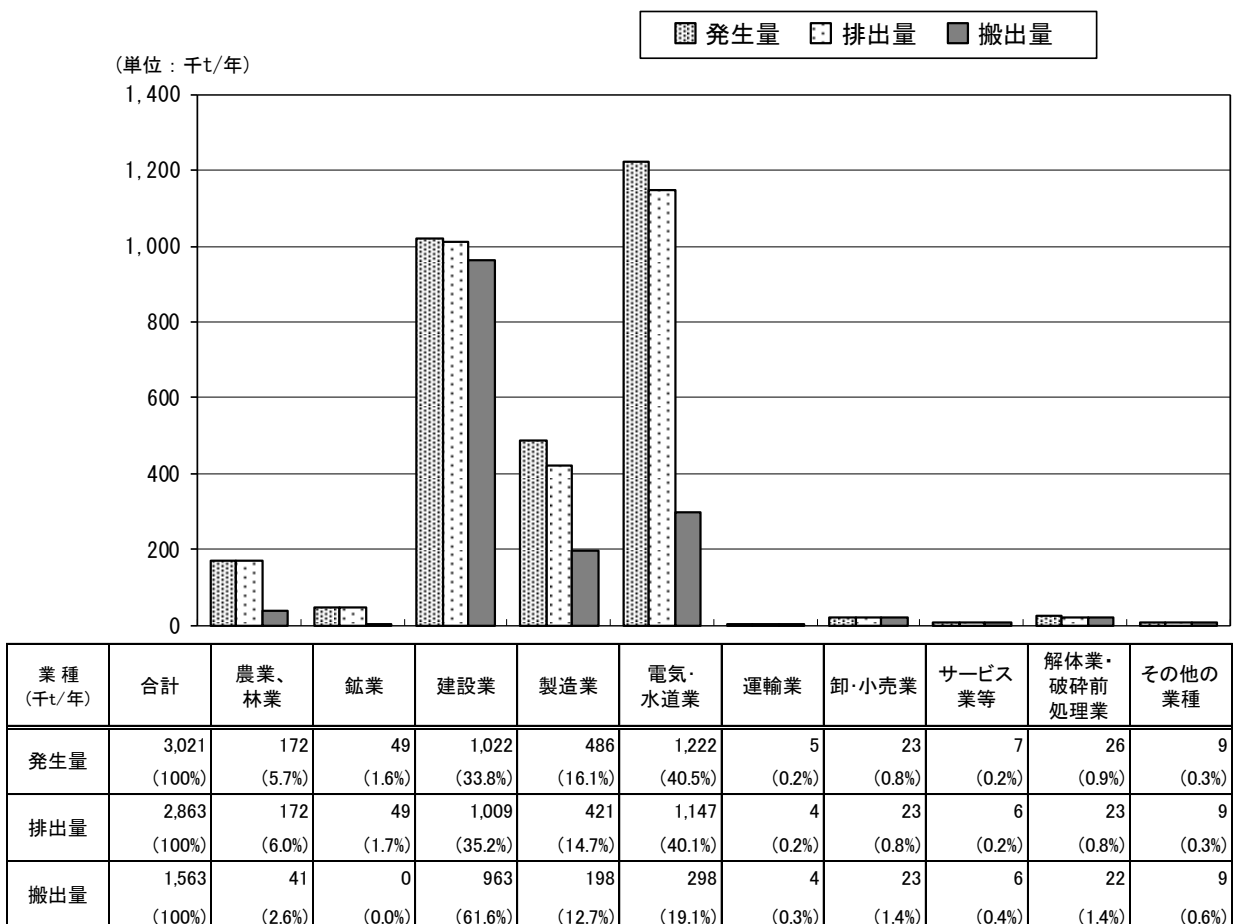
表 3-3-1 業種別・種類別の排出量

(単位:千t/年)

業種 種類	業種										
	合計	農業、 林業	鉱業	建設業	製造業	電気・ 水道業	運輸業	卸・ 小売業	サービス 業等	解体業・ 破碎前 処理業	その他の 業種
合計	2863	172	49	1009	421	1147	4	23	6	23	9
燃え殻	26			0	1	25		0	0		0
汚泥	1216		49	23	231	907	0	0	4		1
廃油	30		0	2	25	0	0	2	1	0	0
廃酸	7			0	7	0		0			0
廃アルカリ	17			0	16	0	0	0	0	0	0
廃プラスチック類	52	0		11	28	0	1	9	0	0	2
紙くず	5			2	3						0
木くず	79	0		55	22	0	2	0	0		0
繊維くず	9			8	1						
動植物性残さ	7				7						
動物系固形不要物	0								0		
ゴムくず	0				0			0			
金属くず	33			12	16	0	0	3	0	1	0
ガラス陶磁器くず	109	0		80	26	0	0	3	0	0	0
鉱さい	9				9						
がれき類	827			801	25	0	0	0	0		0
動物のふん尿	171	171									
ばいじん	217				2	215		0			
その他	48			14	2	0	0	5	1	22	4
感染性廃棄物	4				0	0		0			4
混合物等	44			14	2	0	0	5	1	22	1

注) 四捨五入を行っているため、合計と個々の計が一致しないものがある。

3. 業種別の再生利用、減量化量、最終処分量の構成比

業種別の排出量に対する再生利用量、減量化量、最終処分量の構成比は、図 3-3-3 に示すとおりである。

電気・水道業では、減量化率が 75.7% と高いが、これは下水道業から排出される下水道汚泥が脱水や焼却により減量化されているためである。

建設業では、再生利用率が高く最終処分率が低くなっているが、排出の大部分を占めるがれき類が土木・建設資材として再生利用されているためである。また、解体業・破砕前処理業についても自動車リサイクル法に基づき使用済自動車のリサイクルが実施されているため、再生利用率が高くなっている。

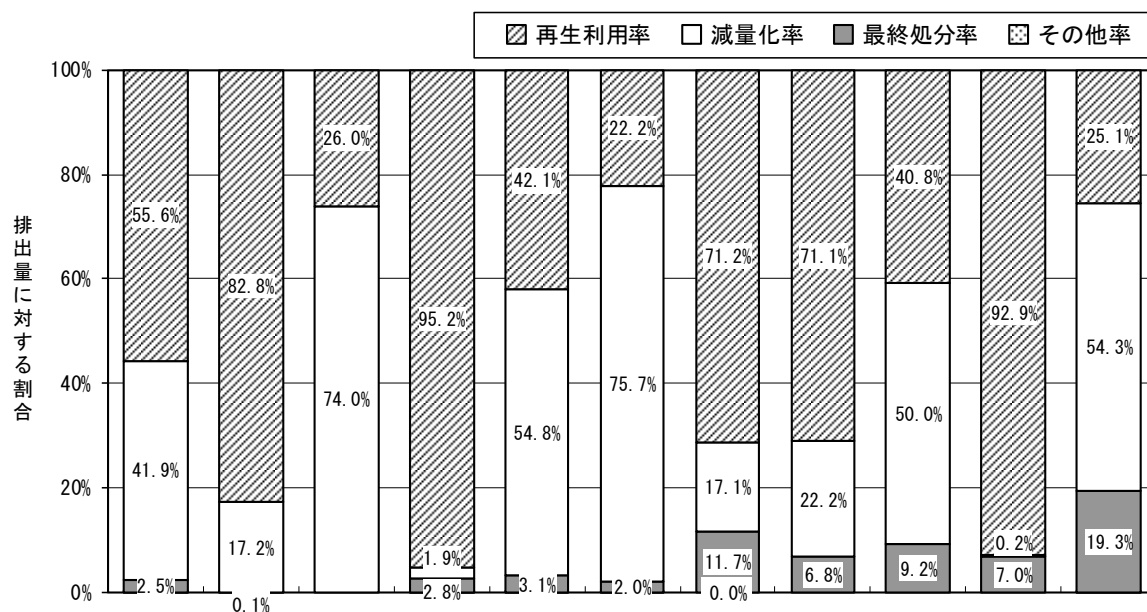

業種 (千t/年)	全体	農業、 林業	鉱業	建設業	製造業	電気・ 水道業	運輸業	卸・小売業	サービス 業等	解体業・ 破砕前 処理業	その他の 業種
排出量	2,863 (100%)	172 (100%)	49 (100%)	1,009 (100%)	421 (100%)	1,147 (100%)	4 (100%)	23 (100%)	6 (100%)	23 (100%)	9 (100%)
再生利用量	1,593 (55.6%)	142 (82.8%)	13 (26.0%)	961 (95.2%)	177 (42.1%)	255 (22.2%)	3 (71.2%)	16 (71.1%)	3 (40.8%)	21 (92.9%)	2 (25.1%)
減量化量	1,198 (41.9%)	29 (17.2%)	36 (74.0%)	20 (1.9%)	231 (54.8%)	869 (75.7%)	1 (17.1%)	5 (22.2%)	3 (50.0%)	0 (0.2%)	5 (54.3%)
最終処分量	70 (2.5%)	0 (0.1%)		28 (2.8%)	13 (3.1%)	23 (2.0%)	1 (11.7%)	2 (6.8%)	1 (9.2%)	2 (7.0%)	2 (19.3%)
その他量	1 (0.0%)			0 (0.0%)	0 (0.0%)	0 (0.0%)					0 (0.0%)

注1) 四捨五入を行っているため、合計と個々の計が一致しないものがある。

図 3-3-3 業種別の排出量に対する再生利用量、減量化量、最終処分量の構成比

第4節 業種別の結果の詳細

1. 農業、林業

農業、林業からの排出量は172千トンで、総排出量の6.0%を占めていた(図3-3-2参照)。

農業、林業の発生・排出及び処理・処分状況は、図3-4-1~3に示すとおりである。

廃棄物の種類別の排出量は、動物のふん尿の排出量が171千トン(農業、林業からの排出量の99.5%)で、このうち142千トン(82.9%)は再生利用されていた。



図3-4-1 農業・林業の排出及び処理状況の概要

(単位：千t/年)

☑ 排出量 ☒ 再生利用量 ■ 最終処分量

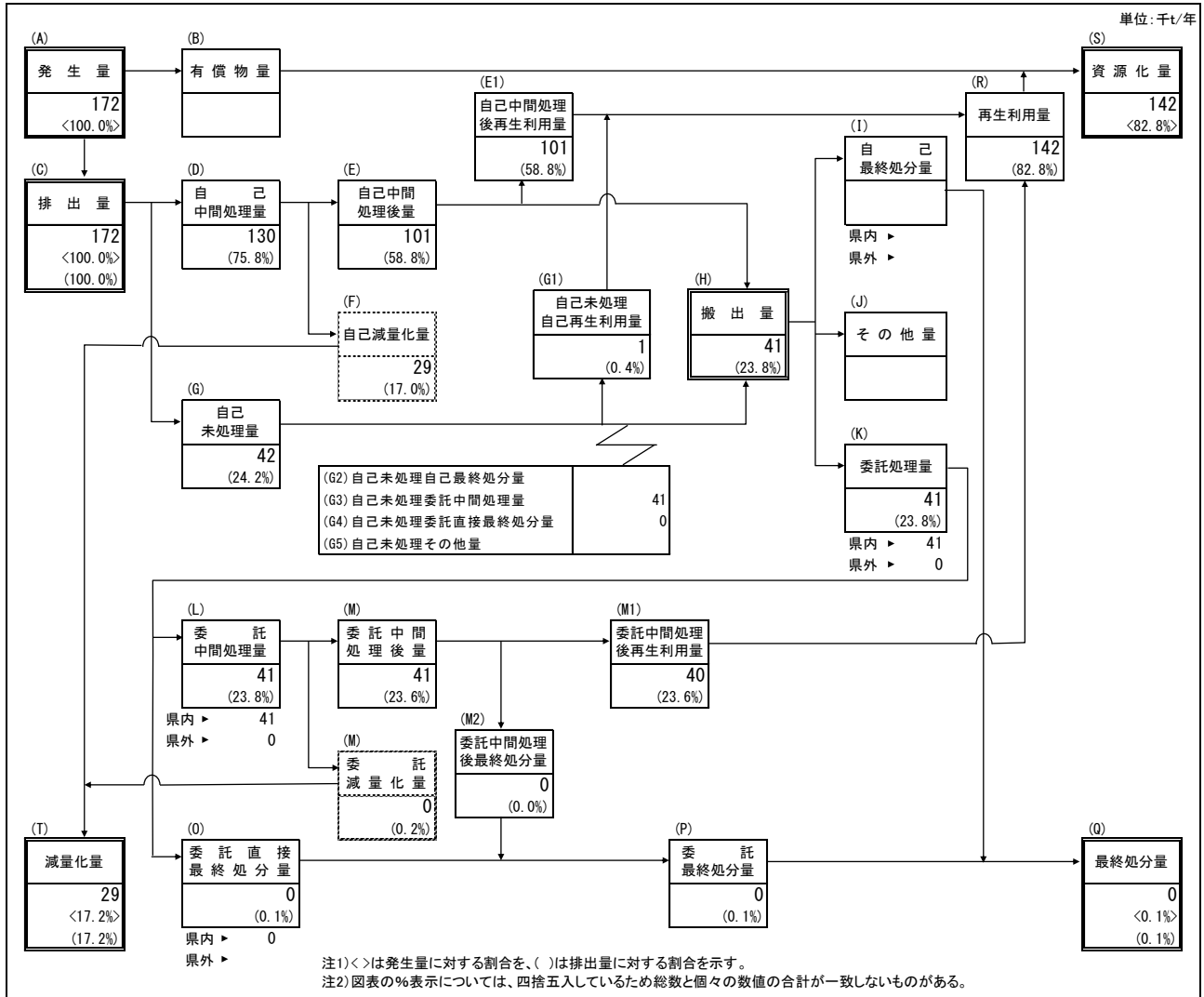
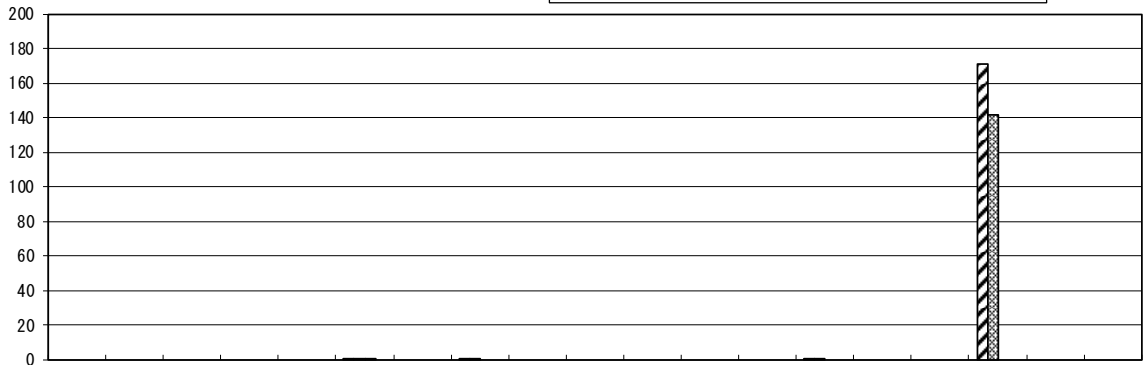

種類変換 (千t/年)	合計	燃え殻	汚泥	廃油	廃酸	廃アルカリ	廃プラスチック類	紙くず	木くず	繊維くず	動植物性残さ	動物系固形不要物	ゴムくず	金属くず	ガラス陶磁器くず	鋳さい	がれき類	動物のふん尿	ばいじん	その他産業廃棄物
排出量	172 (100%)						0 (0.3%)		0 (0.2%)						0 (0.1%)			171 (99.5%)		
再生利用量	142 (100%)						0 (0.0%)		0 (0.3%)						0 (0.1%)			142 (99.7%)		
最終処分量	0 (100%)						0 (100%)													

注) 四捨五入を行っているため、合計と個々の計が一致しないものがある。

図 3-4-2 種類別の排出量、再生利用量、最終処分量

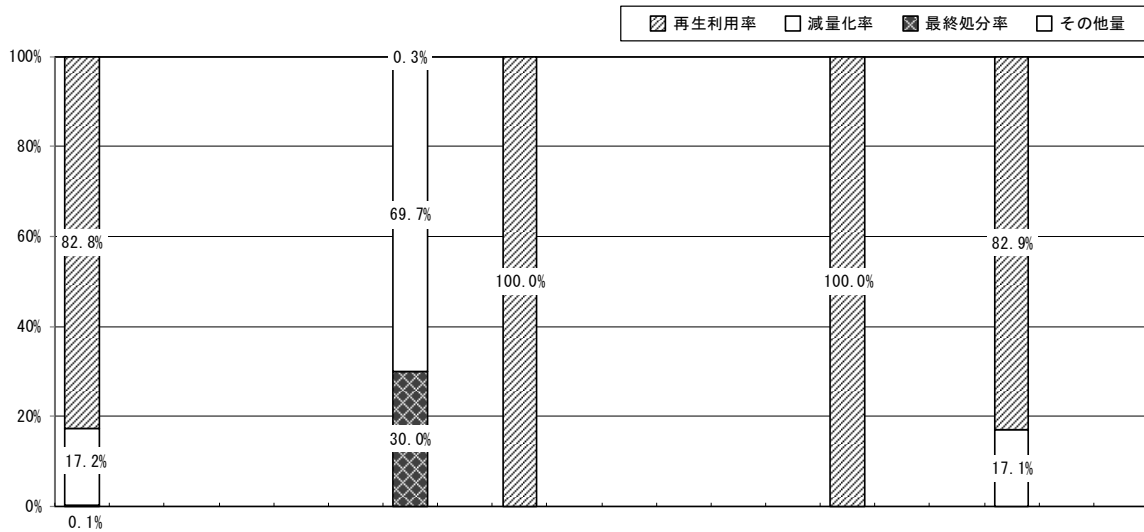

種類無変換 (千t/年)	合計	燃え殻	汚泥	廃油	廃酸	廃アルカリ	廃プラスチック類	紙くず	木くず	繊維くず	動植物性残さ	動物系固形不要物	ゴムくず	金属くず	ガラス陶磁器くず	鋳さい	がれき類	動物のふん尿	ばいじん	その他産業廃棄物
排出量	172 (100%)						0 (100%)		0 (100%)						0 (100%)			171 (100%)		
再生利用量	142 (82.8%)						0 (0.3%)		0 (100.0%)						0 (100.0%)			142 (82.9%)		
減量化量	29 (17.2%)						0 (69.7%)											29 (17.1%)		
最終処分量	0 (0.1%)						0 (30.0%)													
その他量																				

注1) 四捨五入を行っているため、合計と個々の計が一致しないものがある。

注2) 図表中の産業廃棄物の種類は、排出量に対する処理の割合を示すために、中間処理により種類が変わった場合であっても、発生時の種類で捉えている。【種類別：無変換】

図 3-4-3 種類別の排出量に対する再生利用量、減量化量、最終処分量の構成比

(単位：千t/年)

■ 排出量 ■ 再生利用量 ■ 最終処分量

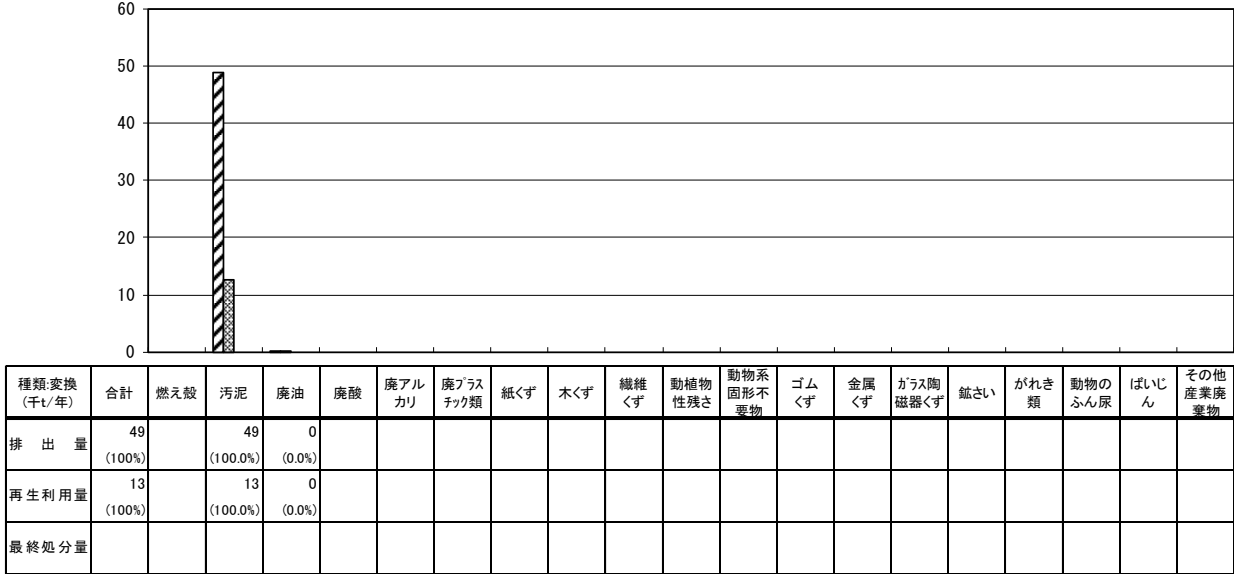

注) 四捨五入を行っているため、合計と個々の計が一致しないものがある。

図 3-4-5 種類別の排出量、再生利用量、最終処分量

■ 再生利用率 □ 減量化率 ■ 最終処分率 □ その他量

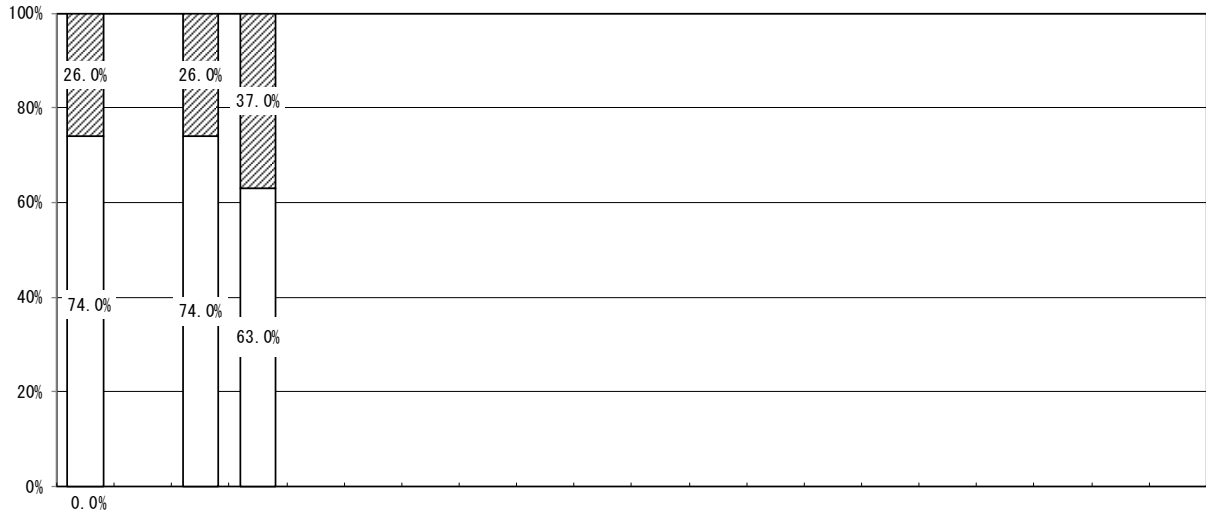

種類無変換 (千t/年)	合計	燃え殻	汚泥	廃油	廃酸	廃アルカリ	廃プラスチック類	紙くず	木くず	繊維くず	動植物性残さ	動物系固形不要物	ゴムくず	金属くず	ガラス陶磁器くず	鋳さい	がれき類	動物のふん尿	ばいじん	その他産業廃棄物
排出量	49 (100%)	49 (100%)	0	0	0	0	0	0	0	0	0	0	0	0	0	0	0	0	0	0
再生利用量	13 (26.0%)	13 (26.0%)	0	0	0	0	0	0	0	0	0	0	0	0	0	0	0	0	0	0
減量化量	36 (74.0%)	36 (74.0%)	0	0	0	0	0	0	0	0	0	0	0	0	0	0	0	0	0	0
最終処分量																				
その他量																				

注1) 四捨五入を行っているため、合計と個々の計が一致しないものがある。

注2) 図表中の産業廃棄物の種類は、排出量に対する処理の割合を示すために、中間処理により種類が変わった場合であっても、発生時の種類で捉えている。【種類別：無変換】

図 3-4-6 種類別の排出量に対する再生利用量、減量化量、最終処分量の構成比

3. 建設業

建設業からの排出量は1,009千トンで、総排出量の35.2%を占めている(図3-3-2参照)。

建設業の発生・処理処分状況は、図3-4-7~9に示すとおりである。

廃棄物の種類別の排出量は、がれき類が801千トン(建設業からの排出量の79.4%)で最も多く、次いで、ガラス陶磁器くずが80千トン(同8.0%)となっている。

また排出量のうち、再生利用量は961千トン(同95.2%)、最終処分量は28千トン(同2.8%)となっている。



図3-4-7 建設業の排出及び処理状況の概要

(単位：千t/年)

■ 排出量 ■ 再生利用量 ■ 最終処分量

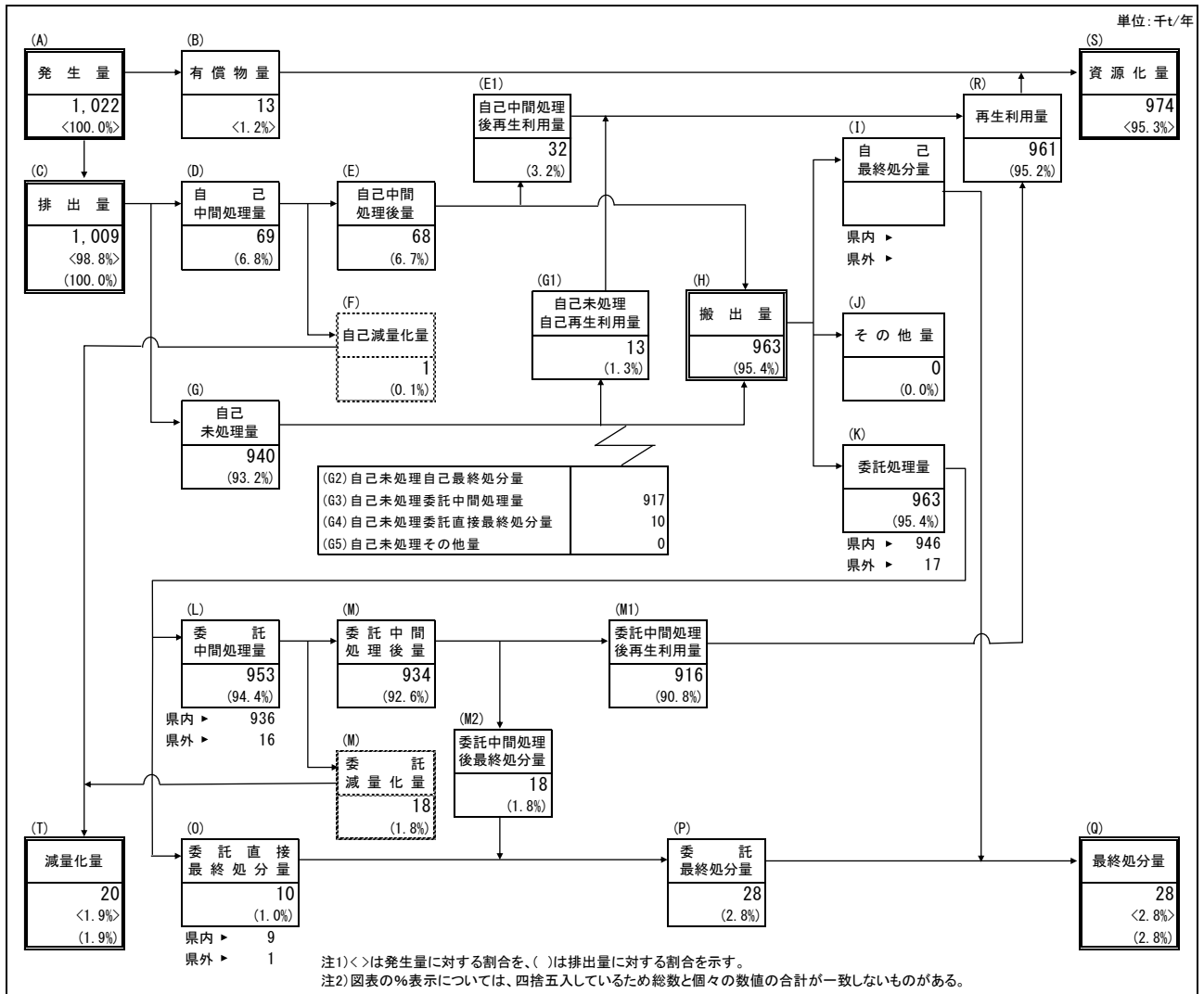
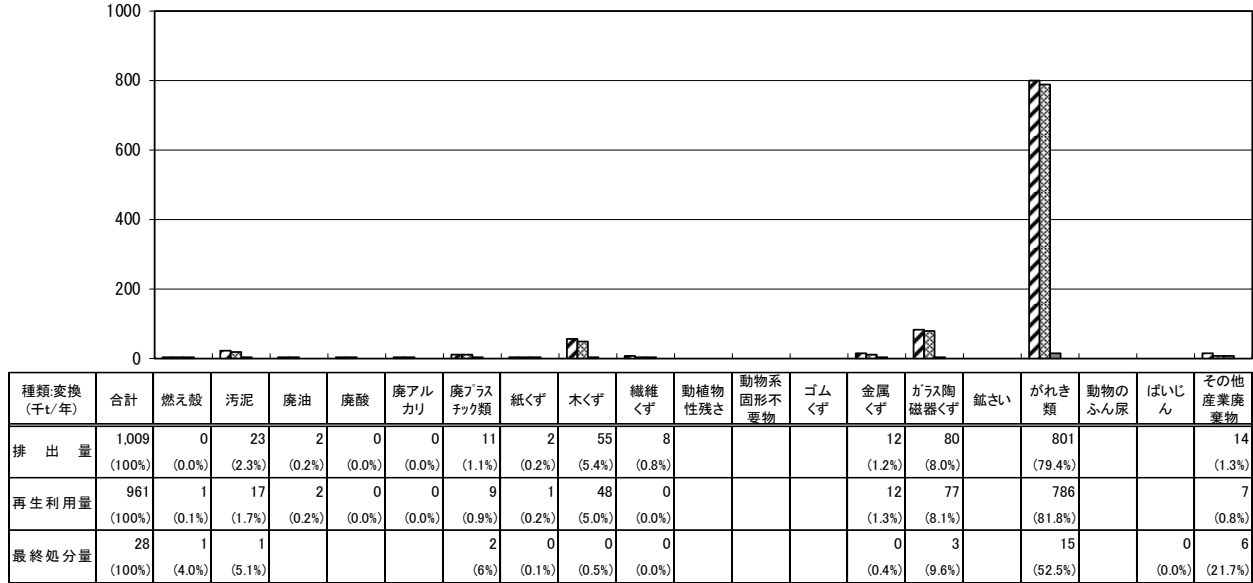

注) 四捨五入を行っているため、合計と個々の計が一致しないものがある。

図 3-4-8 種類別の排出量、再生利用量、最終処分量

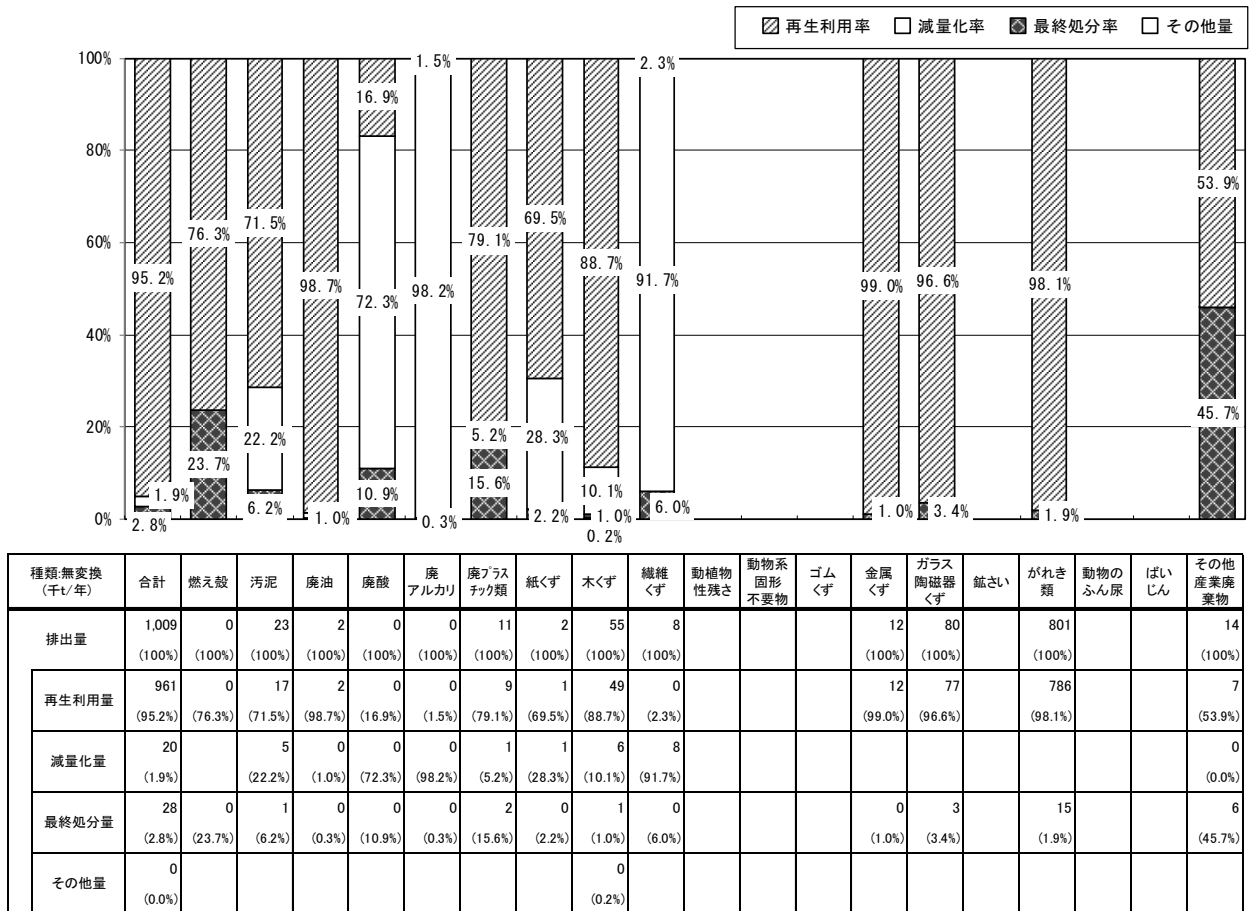

注1) 四捨五入を行っているため、合計と個々の計が一致しないものがある。

注2) 図表中の産業廃棄物の種類は、排出量に対する処理の割合を示すために、中間処理により種類が変わった場合であっても、発生時の種類で捉えている。【種類別：無変換】

図 3-4-9 種類別の排出量に対する再生利用量、減量化量、最終処分量の構成比

4. 製造業

製造業からの排出量は 421 千トンで、総排出量の 14.7%を占めている（図 3-3-2 参照）。
製造業の発生・処理処分状況は、図 3-4-10～12 に示すとおりである。

廃棄物の種類別では、汚泥の排出量が 231 千トン（製造業の排出量の 54.9%）と最も多く、
次いで、廃プラスチック類が 28 千トン（同 6.7%）、ガラス陶磁器くずが 26 千トン（同
6.1%）、廃油が 25 千トン（同 5.9%）となっている。

また排出量のうち、再生利用量が 177 千トン（同 42.1%）、減量化量が 231 千トン（同 54.8%）、
最終処分量が 13 千トン（同 3.1%）となっている。



図 3-4-10 製造業の排出及び処理状況の概要

(単位：千t/年)

▨ 排出量 ▩ 再生利用量 ■ 最終処分量

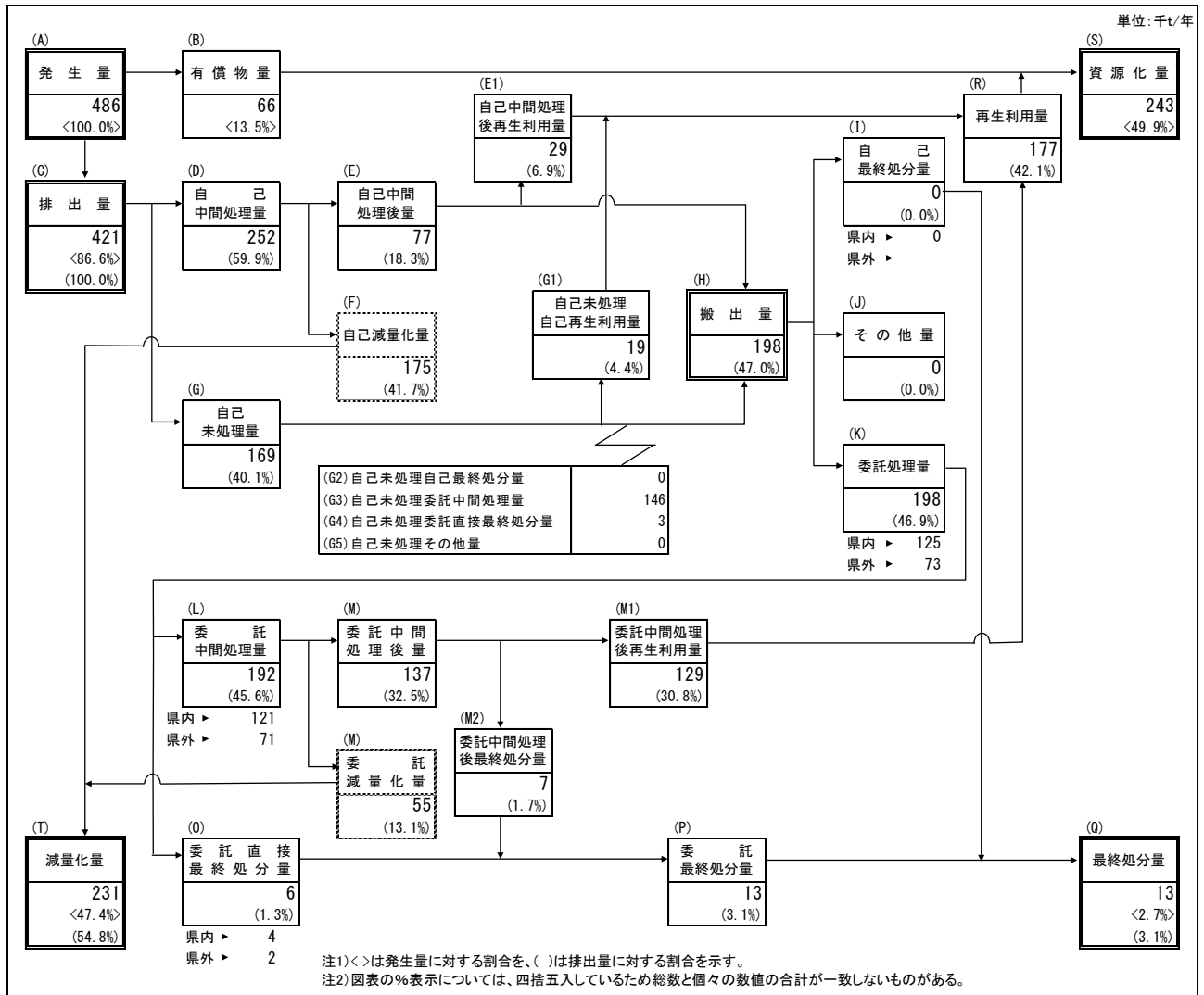
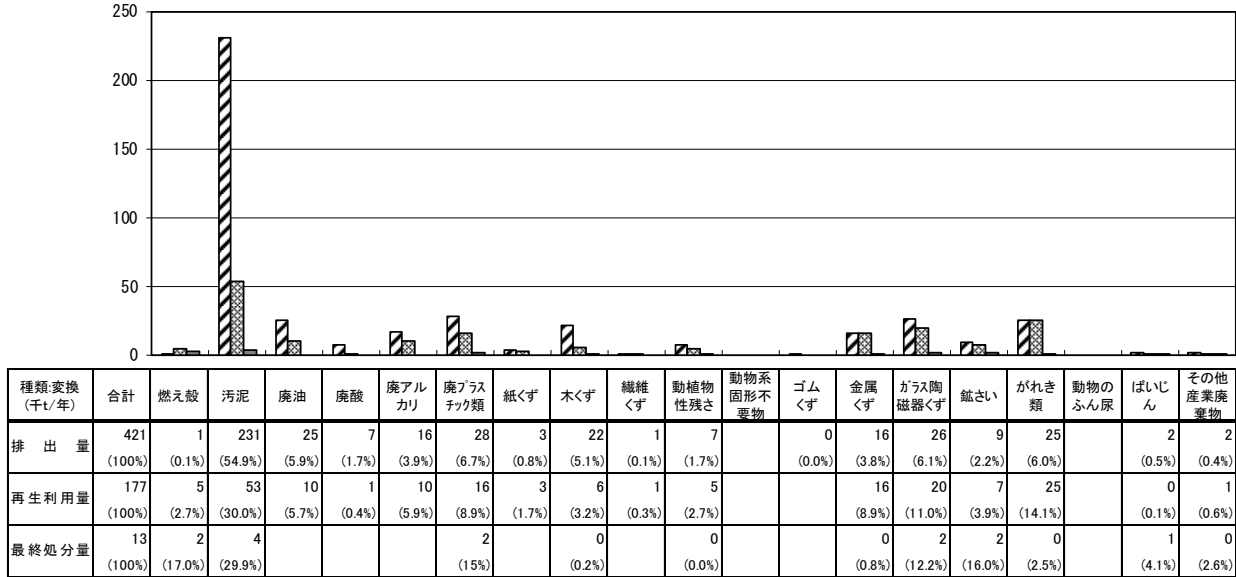

注) 四捨五入を行っているため、合計と個々の計が一致しないものがある。

図 3-4-11 種類別の排出量、再生利用量、最終処分量

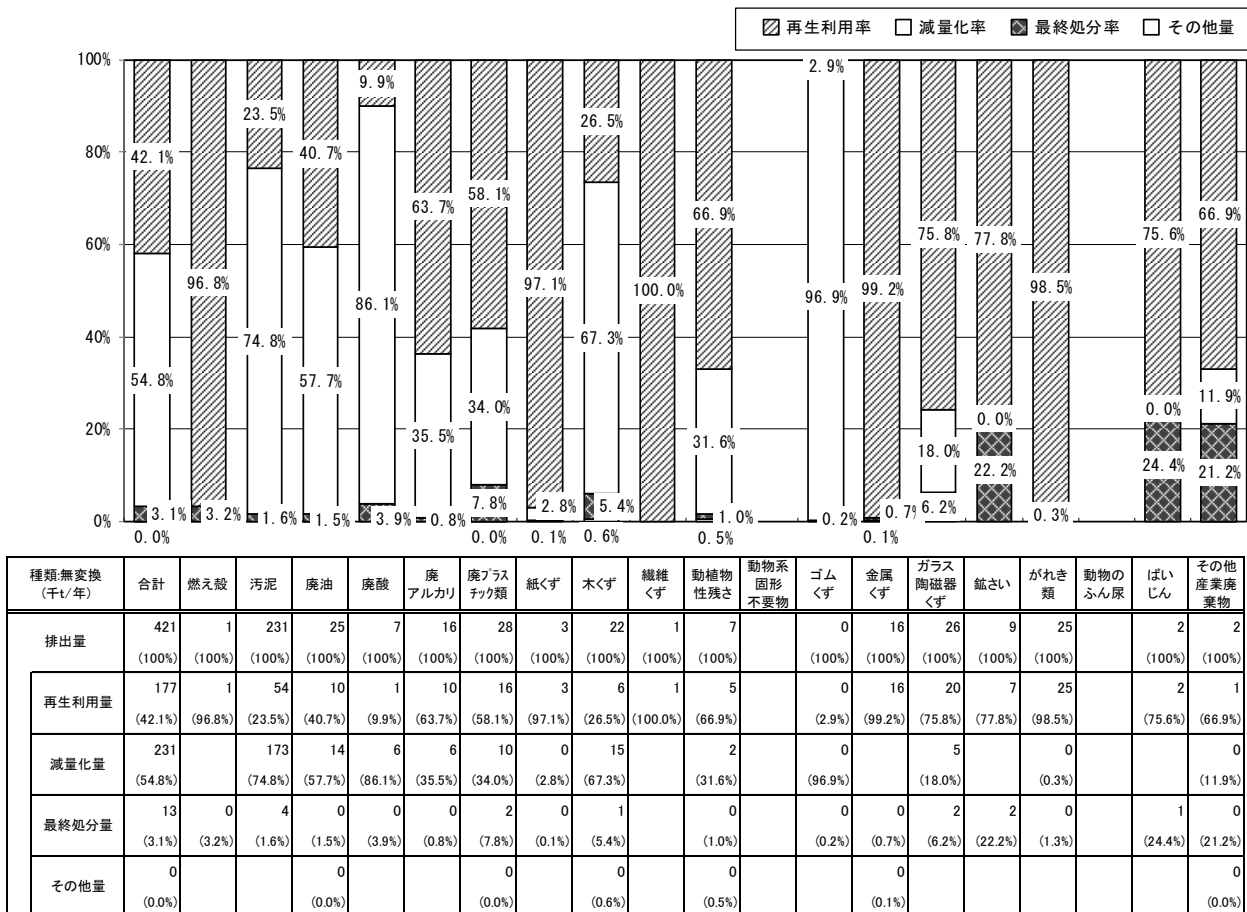

注1) 四捨五入を行っているため、合計と個々の計が一致しないものがある。

注2) 図表中の産業廃棄物の種類は、排出量に対する処理の割合を示すために、中間処理により種類が変わった場合であっても、発生時の種類で捉えている。【種類別：無変換】

図 3-4-12 種類別の排出量に対する再生利用量、減量化量、最終処分量の構成比

5. 電気・水道業

電気・水道業からの排出量は1,147千トンで、総排出量の40.1%を占めている（図3-3-2参照）。

電気・水道業の発生・処理処分状況は図3-4-13～15に示すとおりである。

廃棄物の種類別では、汚泥の排出量が907千トン（電気・水道業の排出量の79.1%）で最も多く、次いで、ばいじんが215千トン（同18.8%）となっている。

また排出量のうち、再生利用量が255千トン（同22.2%）、減量化量が869千トン（同75.7%）、最終処分量は23千トン（同2.0%）となっている。



図3-4-13 電気・水道業の排出及び処理状況の概要

(単位：千t/年)

排出量 再生利用量 最終処分量

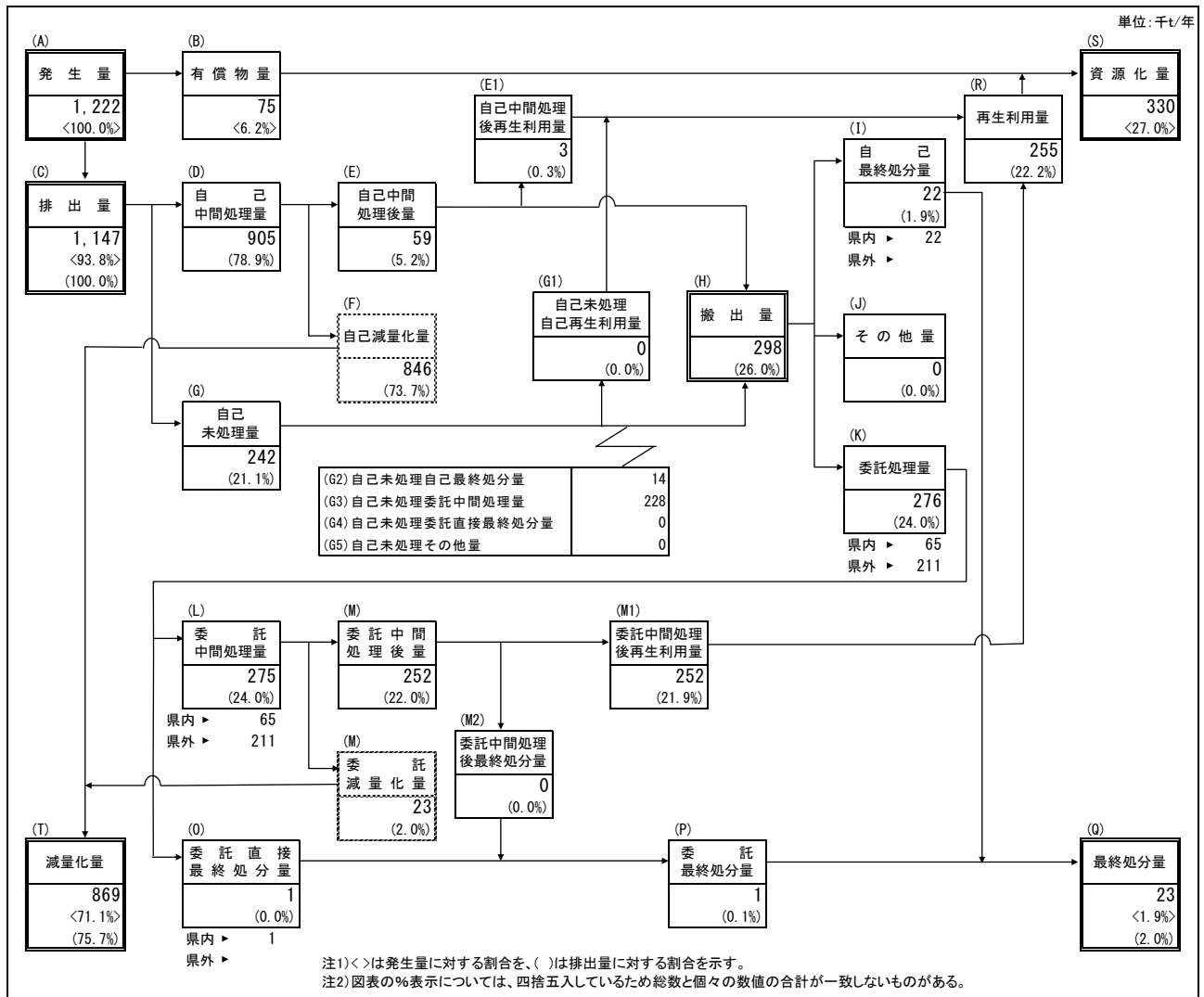
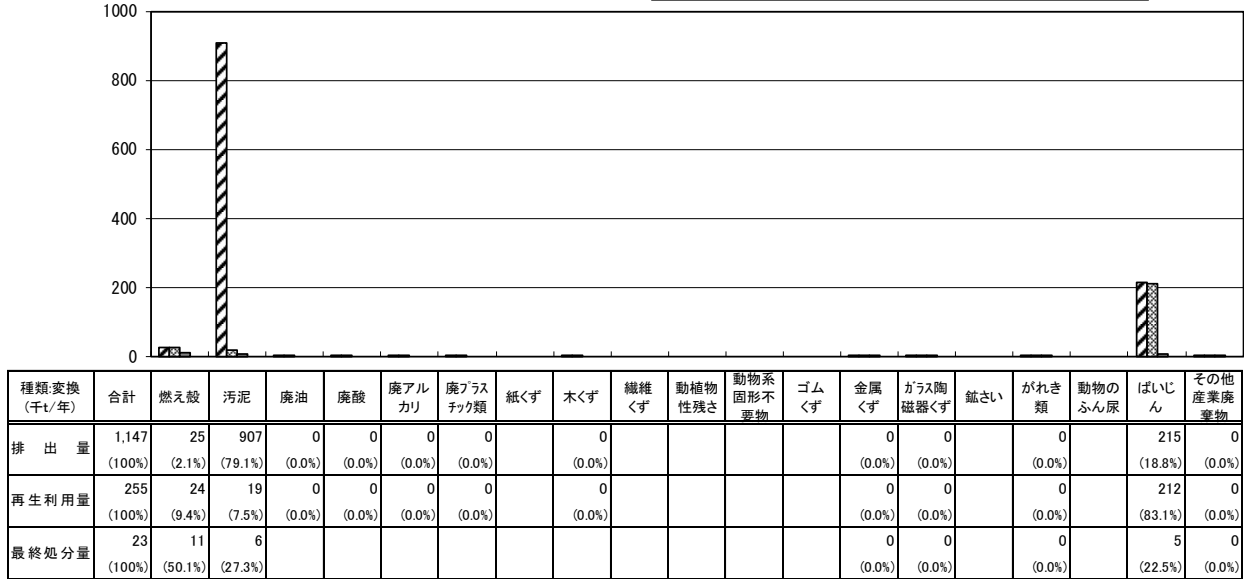

注) 四捨五入を行っているため、合計と個々の計が一致しないものがある。

図 3-4-14 種類別の排出量、再生利用量、最終処分量

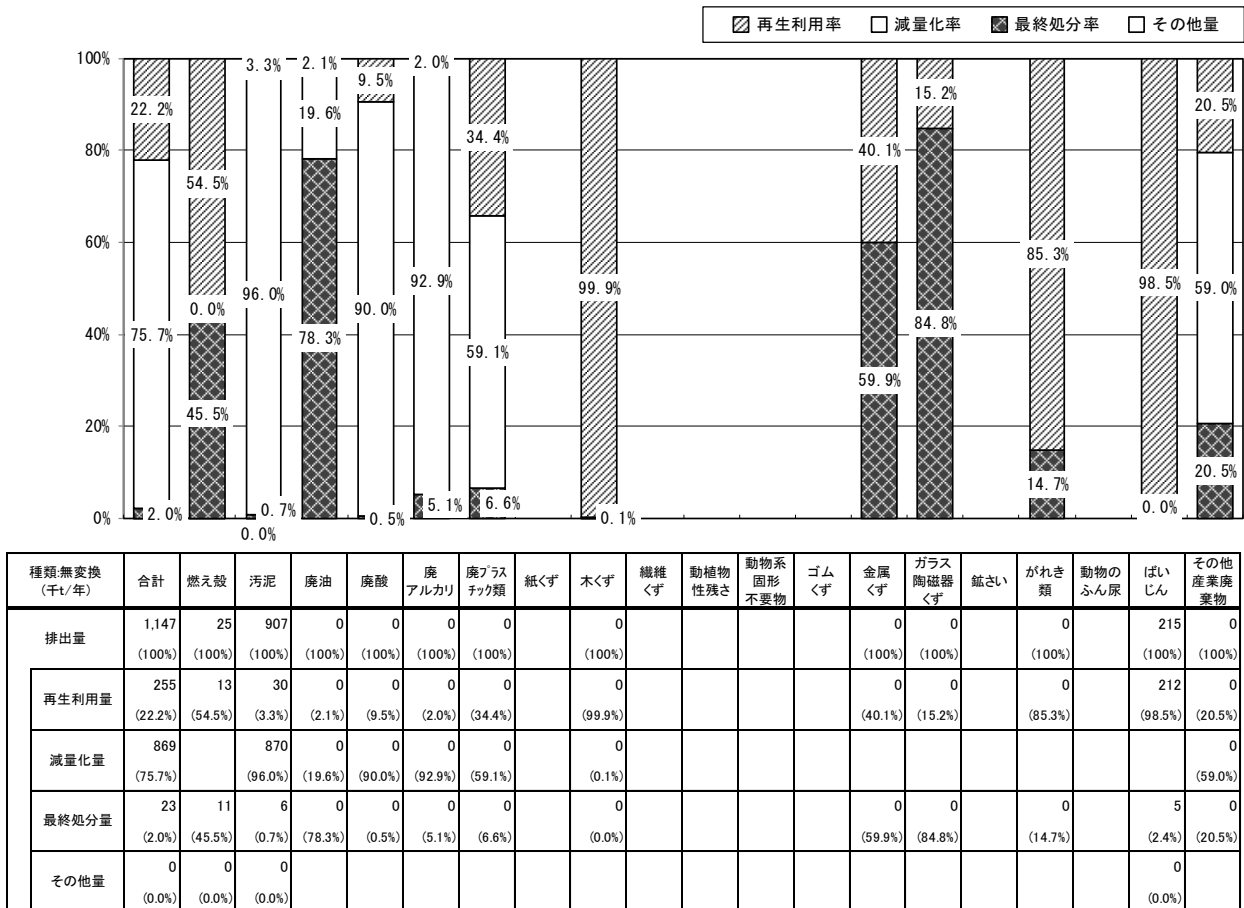

注1) 四捨五入を行っているため、合計と個々の計が一致しないものがある。

注2) 図表中の産業廃棄物の種類は、排出量に対する処理の割合を示すために、中間処理により種類が変わった場合であっても、発生時の種類で捉えている。【種類別：無変換】

図 3-4-15 種類別の排出量に対する再生利用量、減量化量、最終処分量の構成比

6. その他（運輸業、卸・小売業、サービス業等、解体業・破砕前処理業、その他の業種）

その他（運輸業、卸・小売業、サービス業等、解体業・破砕前処理業、その他の業種）からの排出量は、65.4千トンで、総排出量の2.3%を占めている（図3-3-2参照）。

業種別、種類別の排出状況は表3-4-1に示すとおりで、解体業・破砕前処理業が22.9千トン（その他（運輸業、卸・小売業、サービス業等、解体業・破砕前処理業、その他の業種）からの排出量の35.0%）、卸・小売業が22.6千トン（同34.6%）となっている。

種類別では混合物等（主に解体業・破砕前処理業からの使用済自動車）が最も多く28.7千トン（同43.9%）、次いで、廃プラスチック類が12.5千トン（同19.0%）となっている。

表3-4-1 業種別種類別排出量

（単位：千t/年）

業種 種類	合計	運輸業	卸・小売業	サービス業等	解体業・ 破砕前処理業	その他の 業種
合計	65.4 (100.0%)	4.5 (100.0%)	22.6 (100.0%)	6.4 (100.0%)	22.9 (100.0%)	9.0 (100.0%)
燃え殻	0.1 (0.1%)		0.0 (0.0%)	0.0 (0.0%)		0.1 (0.7%)
汚泥	6.1 (9.4%)	0.4 (9.5%)	0.4 (1.9%)	4.1 (63.6%)		1.2 (13.2%)
廃油	3.4 (5.1%)	0.2 (4.2%)	1.9 (8.6%)	0.7 (11.7%)	0.1 (0.5%)	0.4 (4.2%)
廃酸	0.0 (0.1%)		0.0 (0.1%)			0.0 (0.3%)
廃アルカリ	0.1 (0.2%)	0.0 (1.0%)	0.0 (0.1%)	0.0 (0.1%)	0.0 (0.1%)	0.0 (0.3%)
廃プラスチック類	12.5 (19.0%)	1.2 (27.0%)	8.5 (37.6%)	0.5 (7.0%)	0.2 (0.9%)	2.1 (23.0%)
紙くず	0.0 (0.0%)					0.0 (0.0%)
木くず	2.1 (3.1%)	2.0 (44.1%)	0.0 (0.1%)	0.0 (0.4%)		0.0 (0.5%)
繊維くず						
動植物性残さ						
動物系固形不要物	0.2 (0.3%)			0.2 (3.2%)		
ゴムくず	0.0 (0.1%)		0.0 (0.2%)			
金属くず	4.7 (7.2%)	0.2 (3.9%)	3.4 (14.8%)	0.1 (1.4%)	0.8 (3.4%)	0.3 (3.7%)
ガラス陶磁器くず	3.1 (4.7%)	0.0 (0.9%)	2.5 (11.1%)	0.0 (0.7%)	0.0 (0.1%)	0.5 (5.4%)
鉱さい						
がれき類	0.5 (0.8%)	0.0 (0.1%)	0.3 (1.4%)	0.2 (3.5%)		0.0 (0.0%)
動物のふん尿	0.0 (0.0%)		0.0 (0.0%)			
ばいじん						
その他	32.6 (49.8%)	0.4 (9.3%)	5.5 (24.1%)	0.5 (8.3%)	21.8 (95.1%)	4.4 (48.5%)
感染性廃棄物	3.8 (5.9%)		0.0 (0.0%)			3.8 (42.6%)
混合物等	28.7 (43.9%)	0.4 (9.3%)	5.5 (24.1%)	0.5 (8.3%)	21.8 (95.1%)	0.5 (5.9%)

注1) 「サービス業等」は、学術研究・専門サービス業、生活関連サービス業、サービス業の合計値である。

「その他の業種」は、漁業、情報通信業、宿泊業・飲食業、教育、医療・福祉の合計値である。

注2) 四捨五入を行なっているため、合計と個々の計が一致しないものがある。



図 3-4-16 運輸業の排出及び処理状況の概要



図 3-4-17 卸・小売業の排出及び処理状況の概要

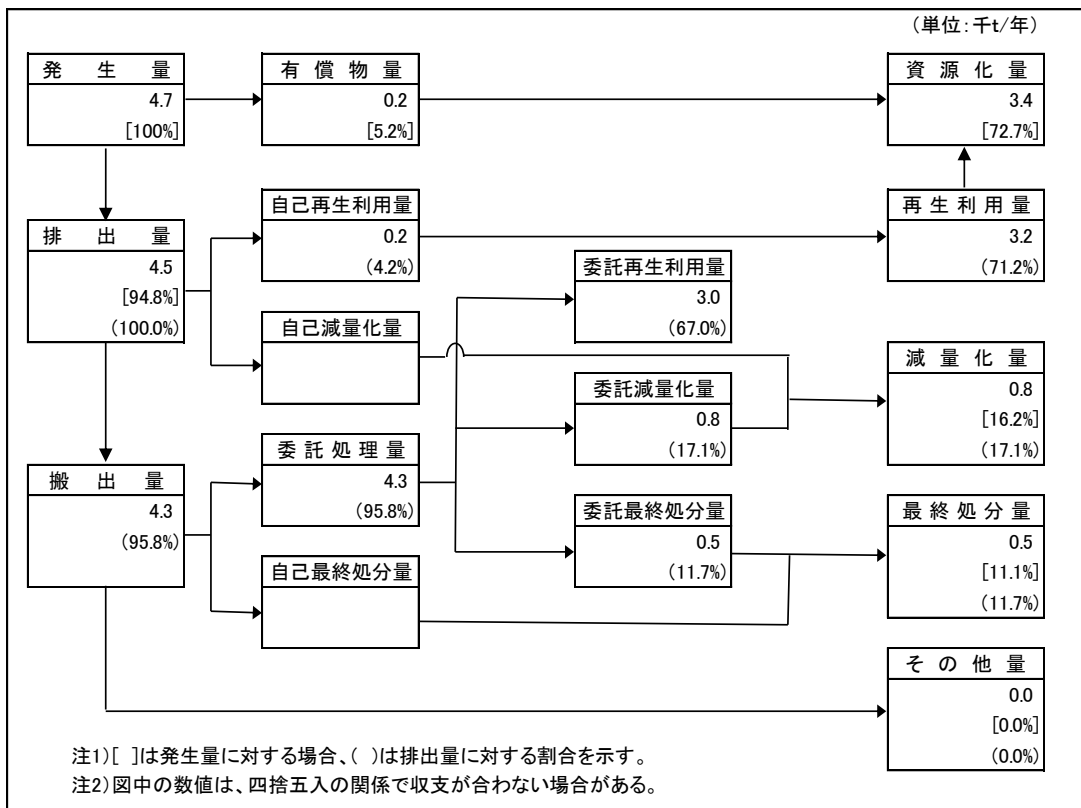

図 3-4-18 サービス業の排出及び処理状況の概要

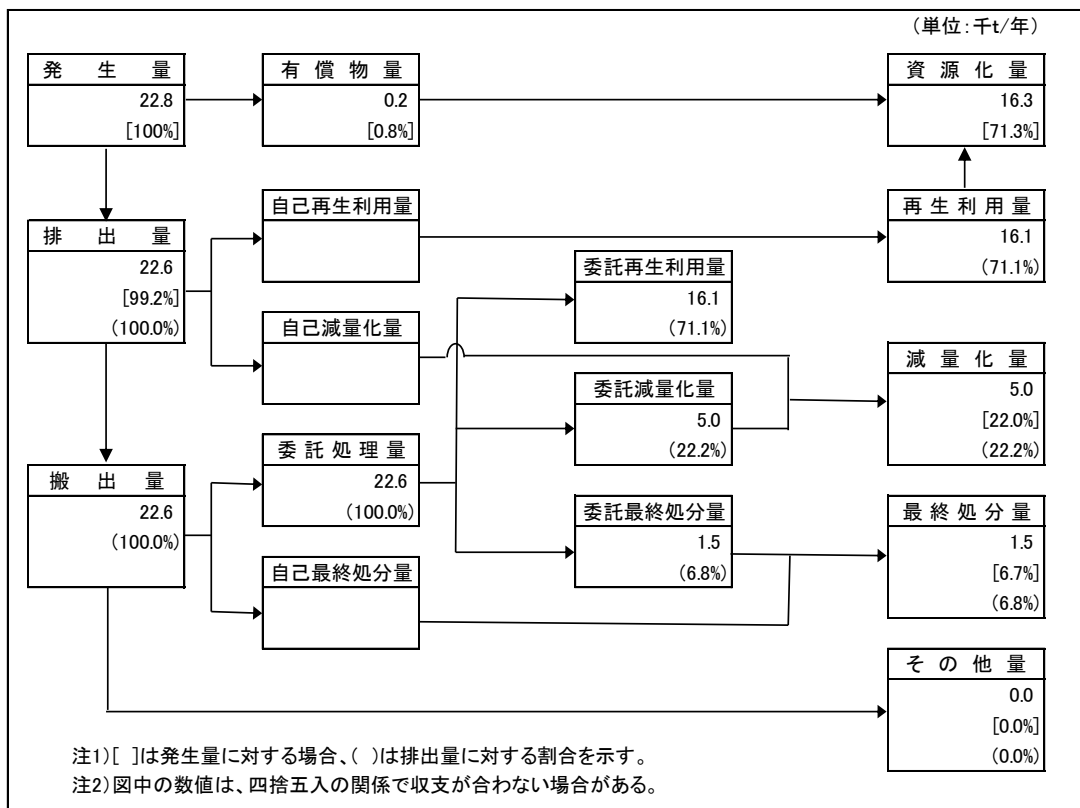

図 3-4-19 解体・破砕前処理業の排出及び処理状況の概要

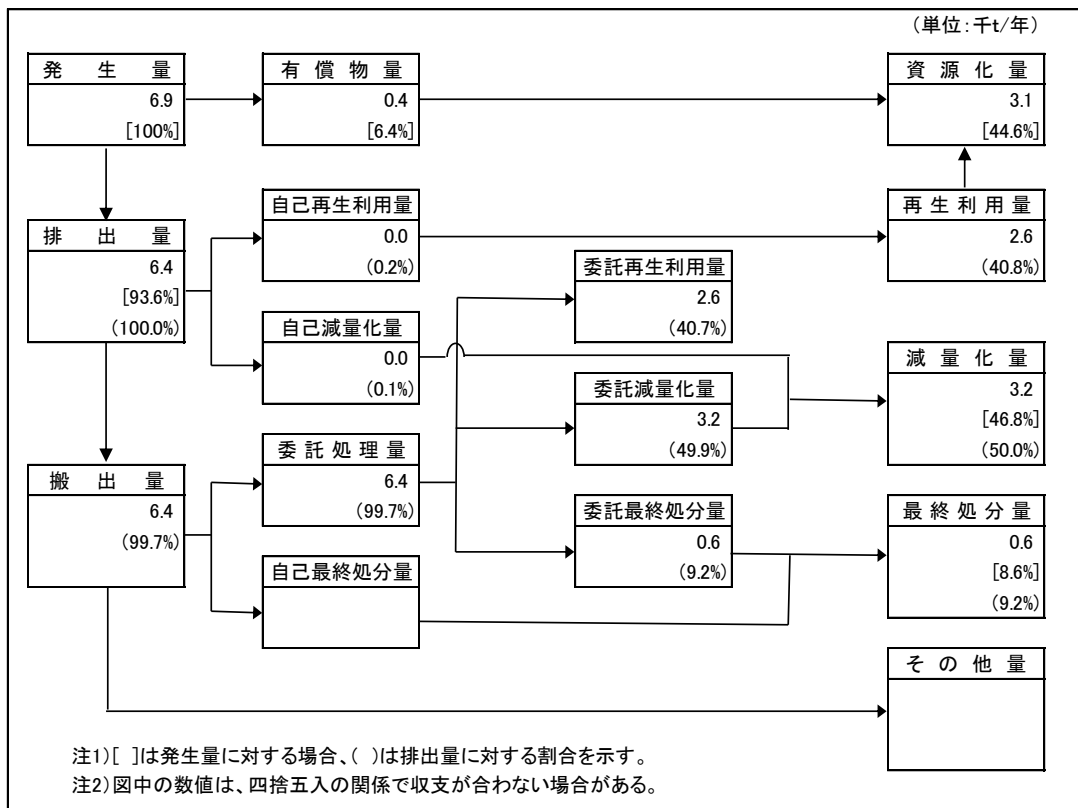

図 3-4-20 その他の業種の排出及び処理状況の概要

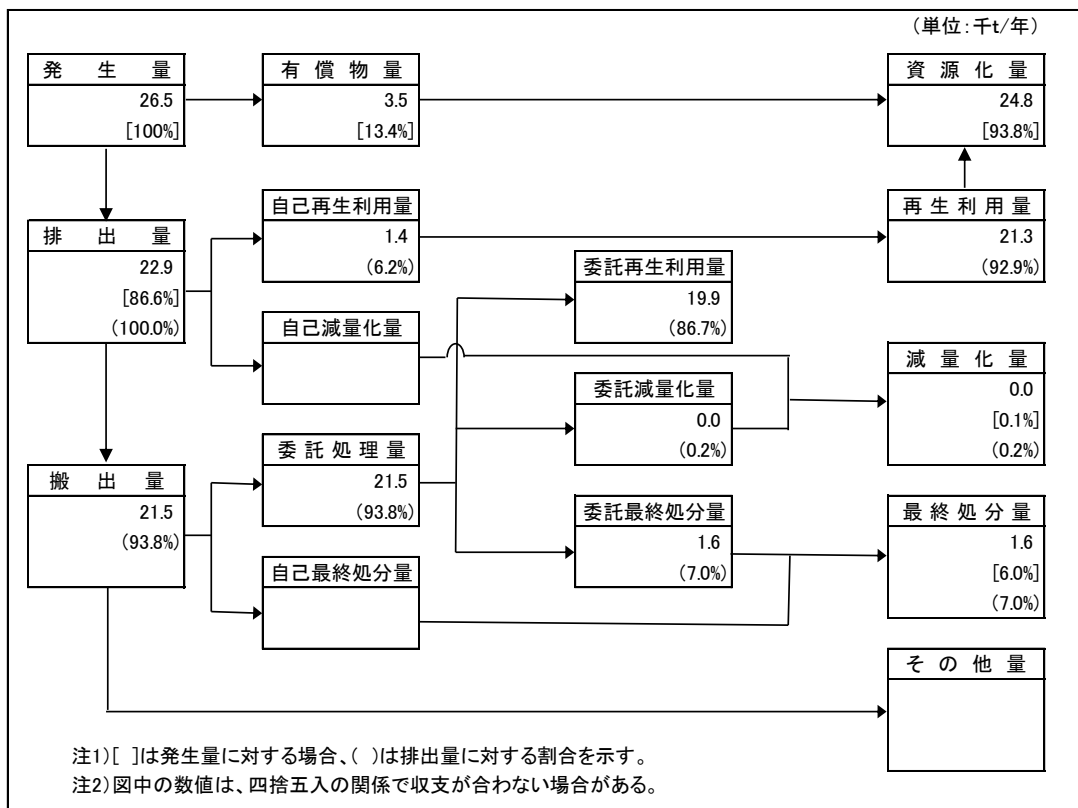

注) 四捨五入を行っているため、合計と個々の計が一致しないものがある。

図 3-4-21 種類別の排出量、再生利用量及び最終処分量

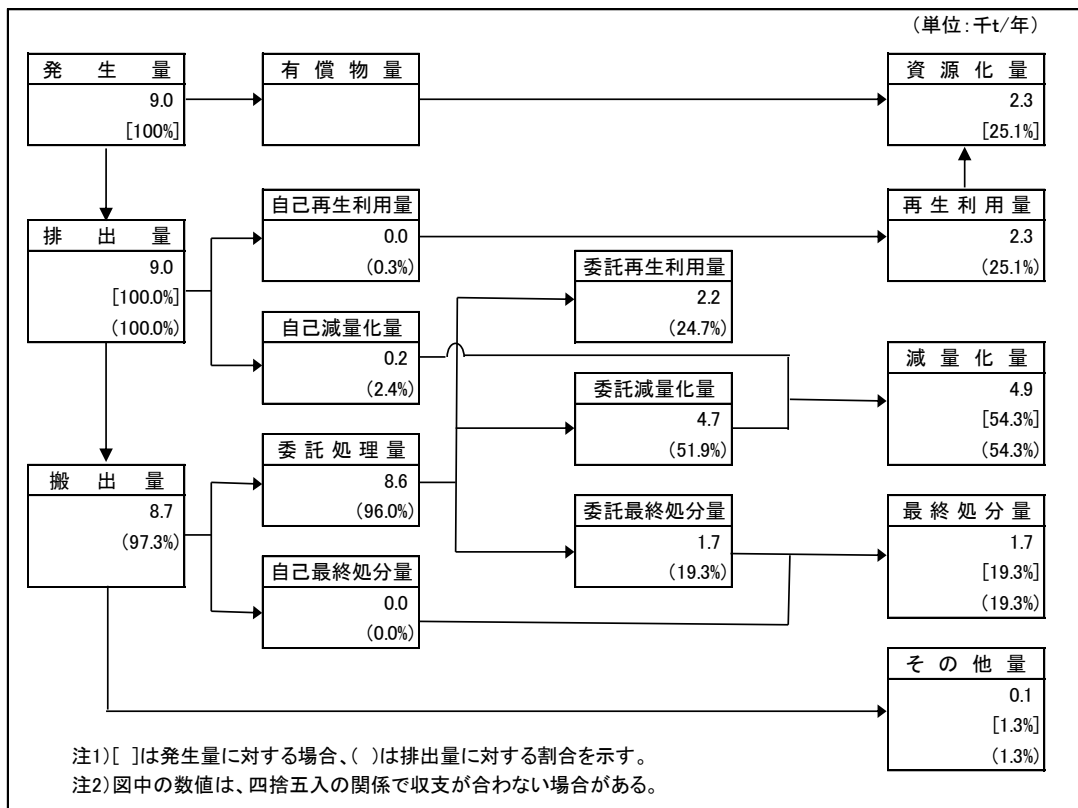
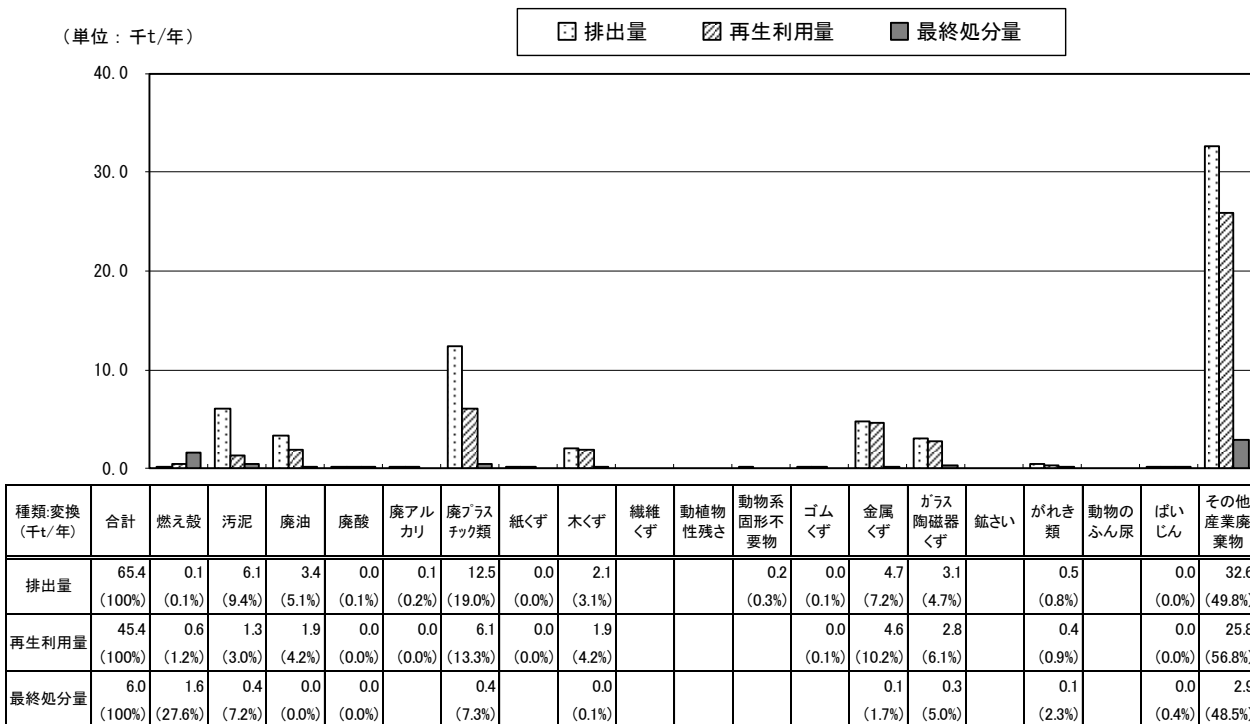
第5節 地域別の結果

地域区分は、表 1-1-4 に示すとおりである。

1. 地域別の排出量

地域別の排出量は、図 3-5-1、図 3-5-2 に示すとおりである。

金沢市が 916 千トン(総排出量の 32.0%)で最も多く、次いで、能登中部地域が 595 トン(同 20.8%)、南加賀地域が 553 千トン(同 19.3%)、石川中央地域南部区が 316 千トン(同 11.0%)、能登北部地域が 244 千トン(同 8.5%)、石川中央地域北部区が 239 千トン(同 8.3%)となっている。

金沢市は人口が多いため、下水道汚泥や建築・道路工事に伴うがれき類など、日常生活に密着した産業廃棄物が多く、また、能登中部地域では、石炭火力発電所から発生する産業廃棄物(主にばいじん)が多く排出されている。



図 3-5-1 地域別の排出量



図 3-5-2 地域別の発生量、排出量、搬出量

第4章 経年変化

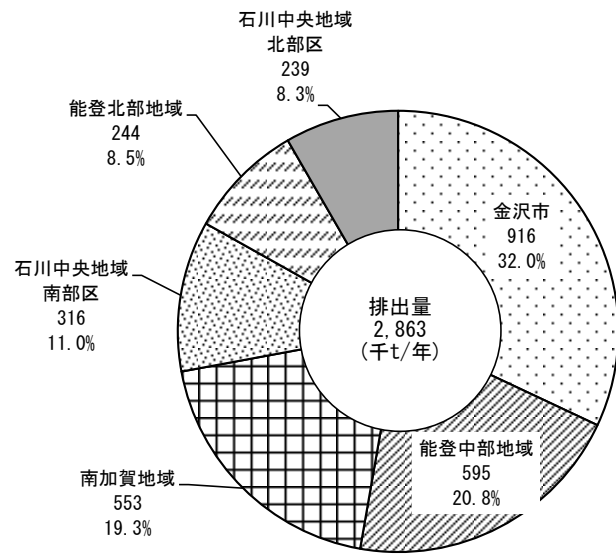
第1節 排出量の推移

排出量を前年度と比較すると、上水道を除いた全ての業種で減少し（図 4-1-1）、種類では汚泥、がれき類、動物のふん尿が減少していた（図 4-1-2）。

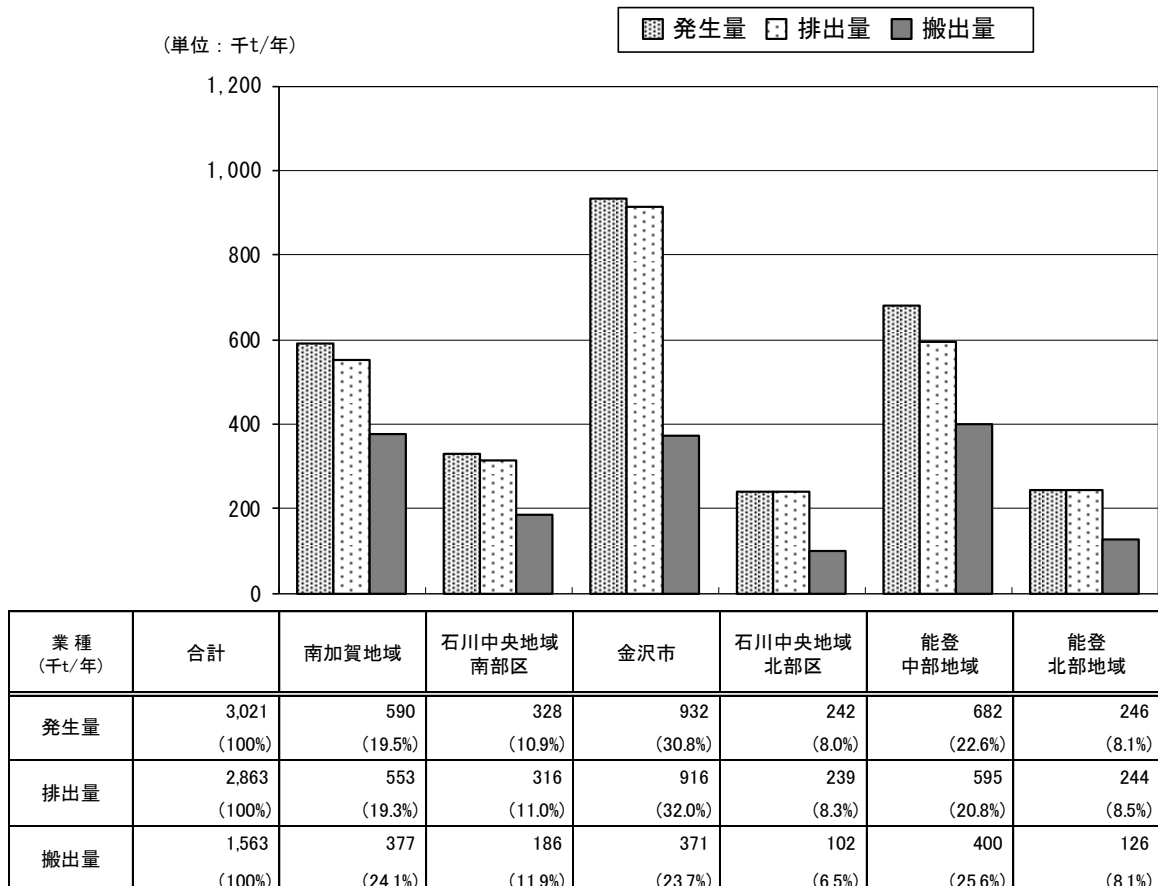
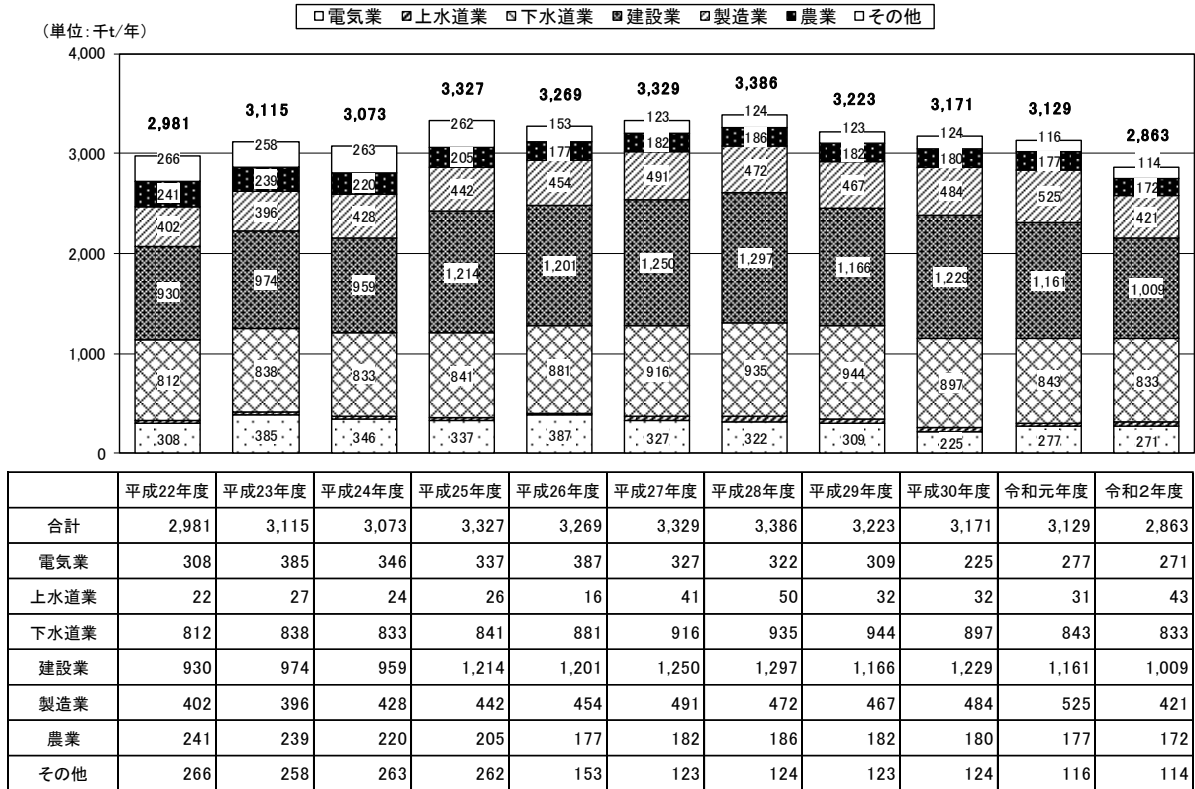

注）四捨五入を行なっているため、合計と個々の計が一致しないものがある。

図 4-1-1 排出量の推移（業種別）

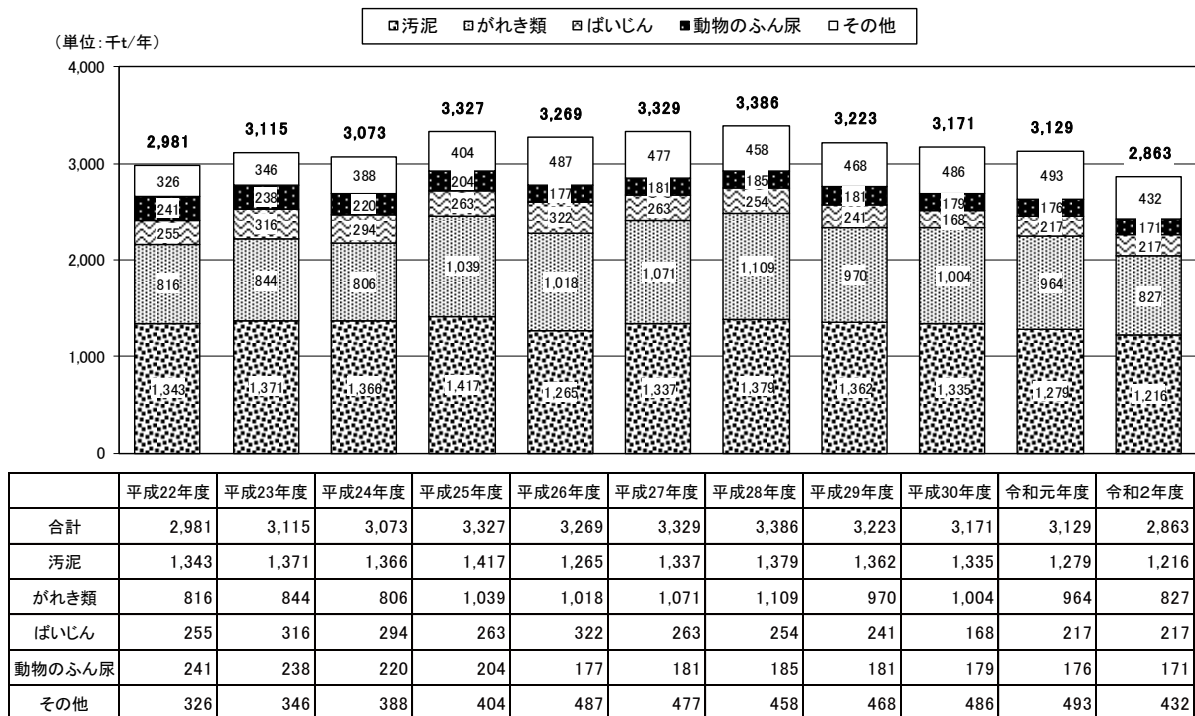

注）四捨五入を行なっているため、合計と個々の計が一致しないものがある。

図 4-1-2 排出量の推移（種類別）

第2節 再生利用量の推移

再生利用量を前年度と比較すると、業種では上下水道業を除いた全ての業種で減少し（図 4-2-1）、種類では汚泥以外は全ての種類で減少していた（図 4-2-2）。

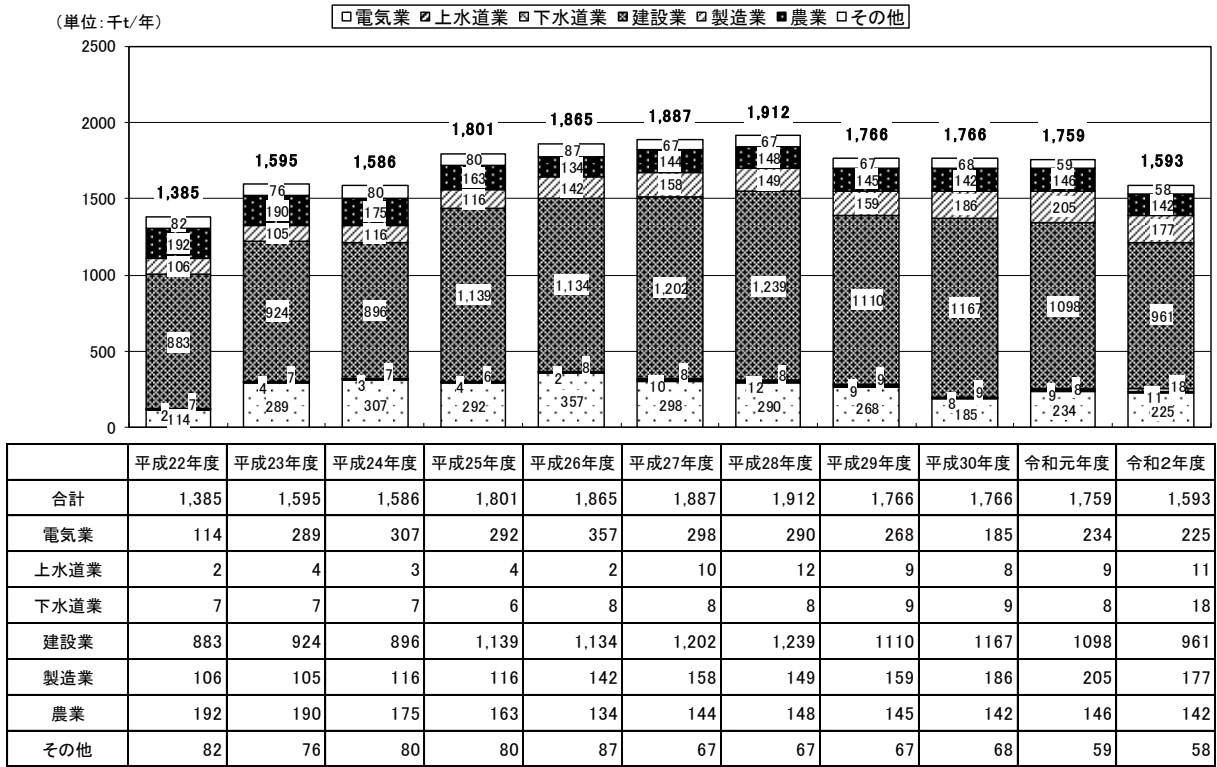

注) 四捨五入を行なっているため、合計と個々の計が一致しないものがある。

図 4-2-1 再生利用量の推移（業種別）

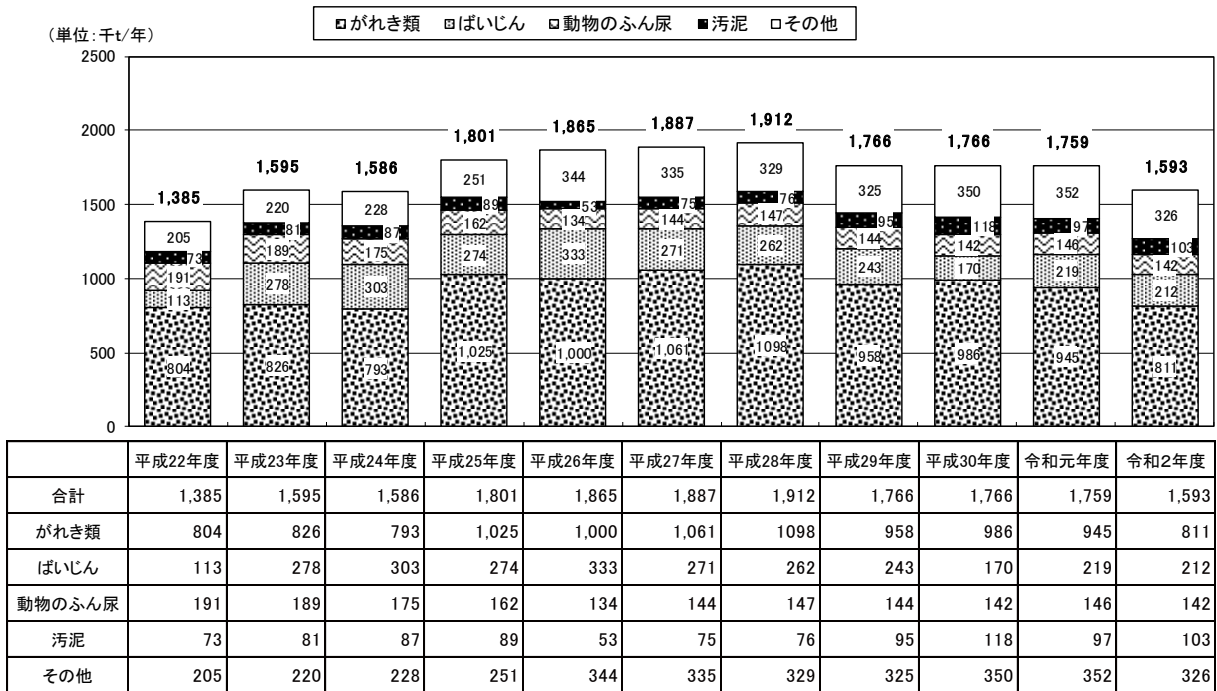

注) 四捨五入を行なっているため、合計と個々の計が一致しないものがある。

図 4-2-2 再生利用量の推移（種類別）

第3節 最終処分量の推移

最終処分量を前年度と比較すると、業種では電気業が増加し（図 4-3-1）、種類ではばいじんと汚泥が増加していた（図 4-3-2）。

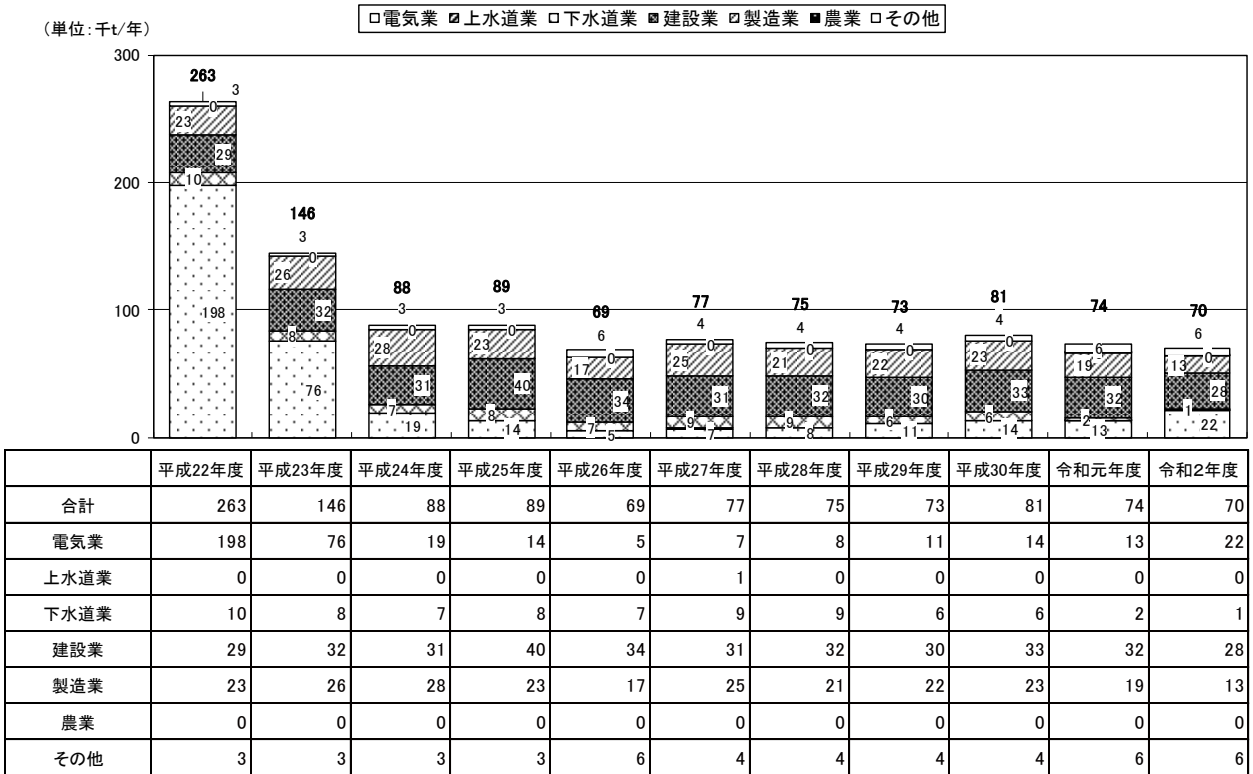

注) 四捨五入を行なっているため、合計と個々の計が一致しないものがある。

図 4-3-1 最終処分量の推移（業種別）

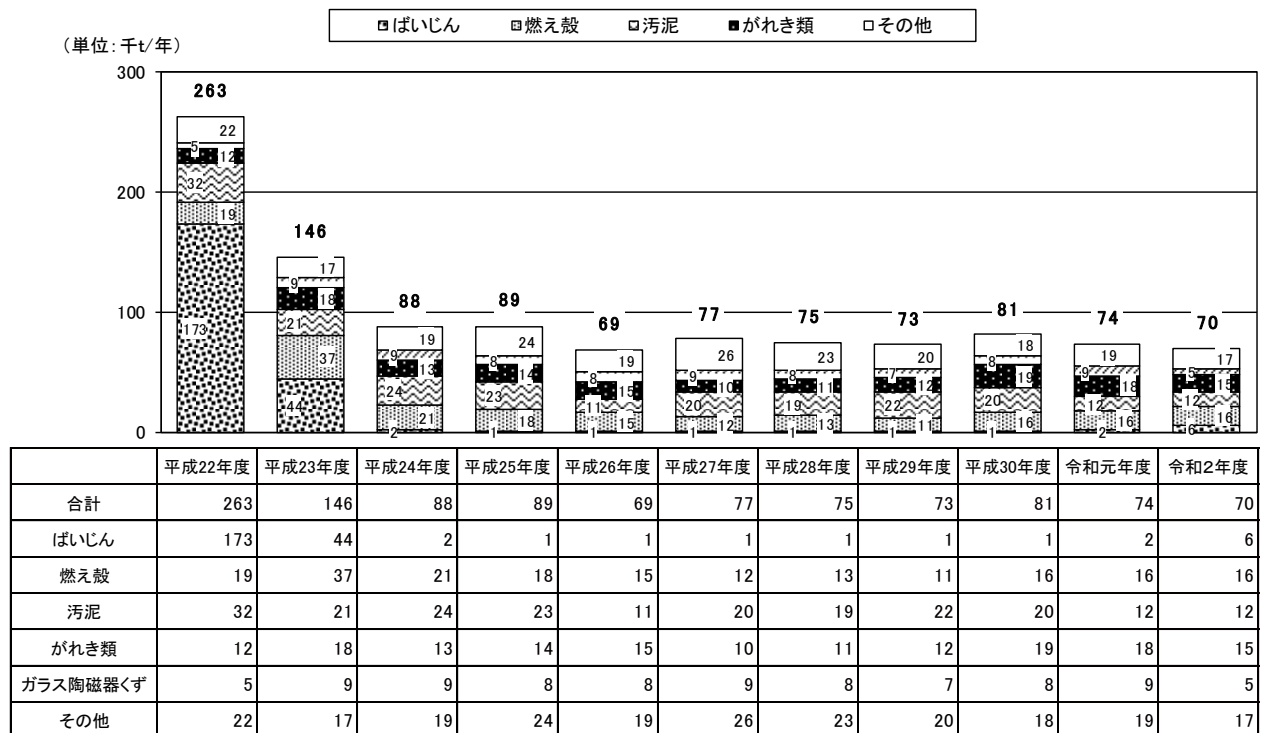

注) 四捨五入を行なっているため、合計と個々の計が一致しないものがある。

図 4-3-2 最終処分量の推移（種類別）

第5章 目標達成状況の点検・評価

石川県は、令和2年3月に策定した石川県環境総合計画（以下、「環境総合計画」という。）において、産業廃棄物の循環資源の再使用、再生利用・熱回収と地域資源を活用した持続可能な地域づくりに関する行動目標（目標年次は令和7年度）を設定した。

令和2年度の実績では表に示すとおり、産業廃棄物の最終処分量は目標値を達成しているが、下水道汚泥の有効利用率はまだ改善が必要な状況である。

なお、産業廃棄物の最終処分量の推移は、図5-1-1に示すとおりである。

表 5-1-1 環境総合計画における行動目標の達成状況

産業廃棄物に関する行動目標の項目	目標値 又は目指す方向 (令和7年度)	令和2年度実績		参考
		達成状況		
産業廃棄物の最終処分量	72千トン	70千トン	○	
下水汚泥の有効利用率	73%	58.0%	×	有効利用率は、別途都市計画課生活排水対策室資料より引用

(千t/年)



図 5-1-1 産業廃棄物の最終処分量の推移

3) 種類別

特別管理産業廃棄物の種類別の排出量は、図参 1-2 に示すとおりである。

引火性廃油 7.9 千トン（特別管理産業廃棄物排出量の 40.0%）で最も多く、次いで、特定有害産業廃棄物 4.9 千トン（同 24.5%）、感染性産業廃棄物が 3.8 千トン（同 19.3%）、腐食性廃酸 2.4 千トン（同 11.9%）となっている。

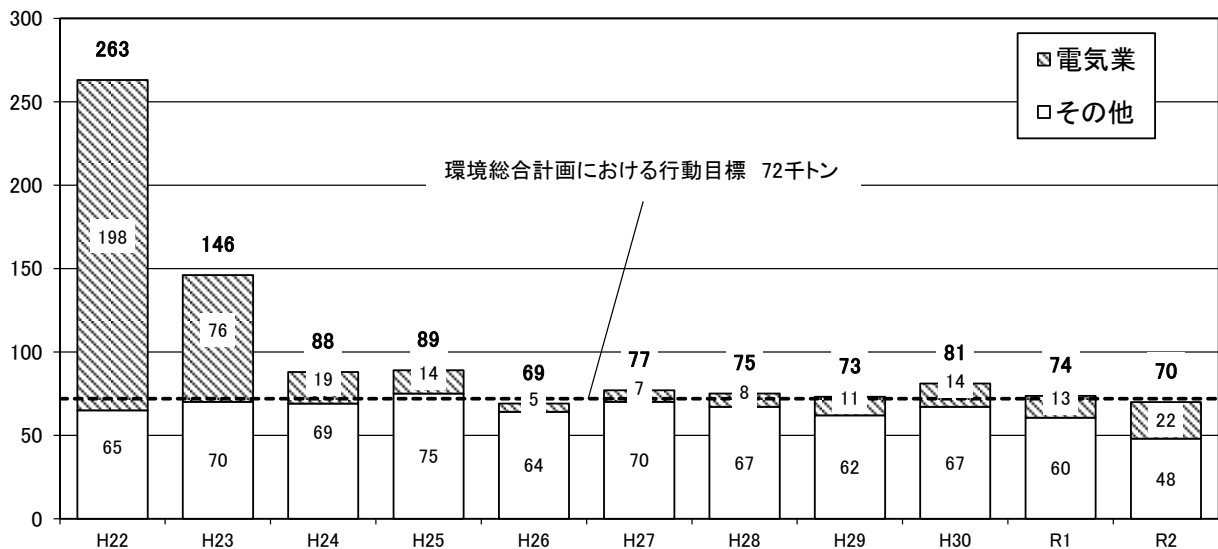
また、最終処分量は、感染性廃棄物等が焼却等の中間処理により無害化された非特別管理産業廃棄物が 1.5 千トン（同最終処分量の 95.0%）となっている。

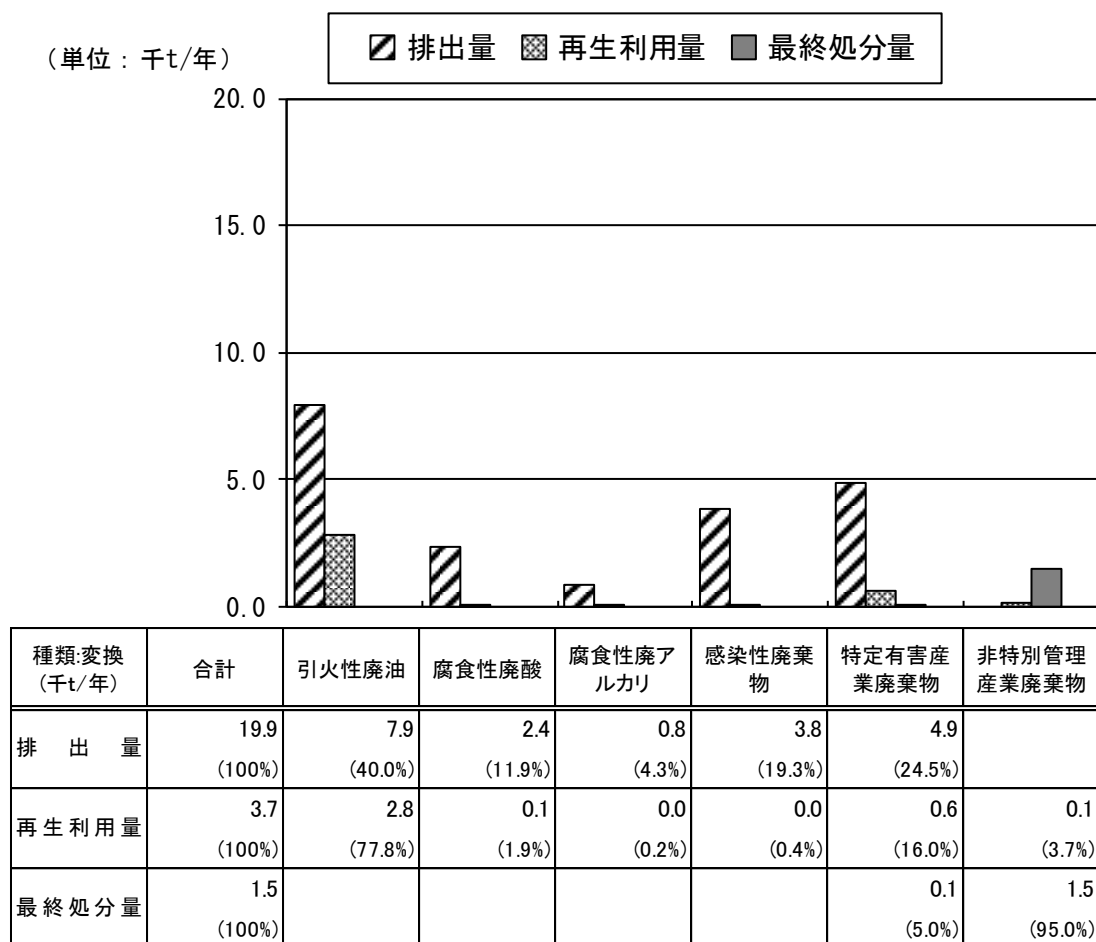

注) 四捨五入を行っているため、合計と個々の計が一致しないものがある。

図参 1-2 種類別の排出量、再生利用量、最終処分量

4) 業種別

業種別の排出量は、図参 1-3 に示すとおりである。

製造業が 15.8 千トン（同排出量の 79.6%）で最も多く、次いで、医療・福祉が 3.8 千トン（同 19.2%）となっている。

最終処分量は、製造業が 0.7 千トン（同最終処分量の 47.6%）、医療・福祉が 0.8 千トン（同 51.8%）となっている。

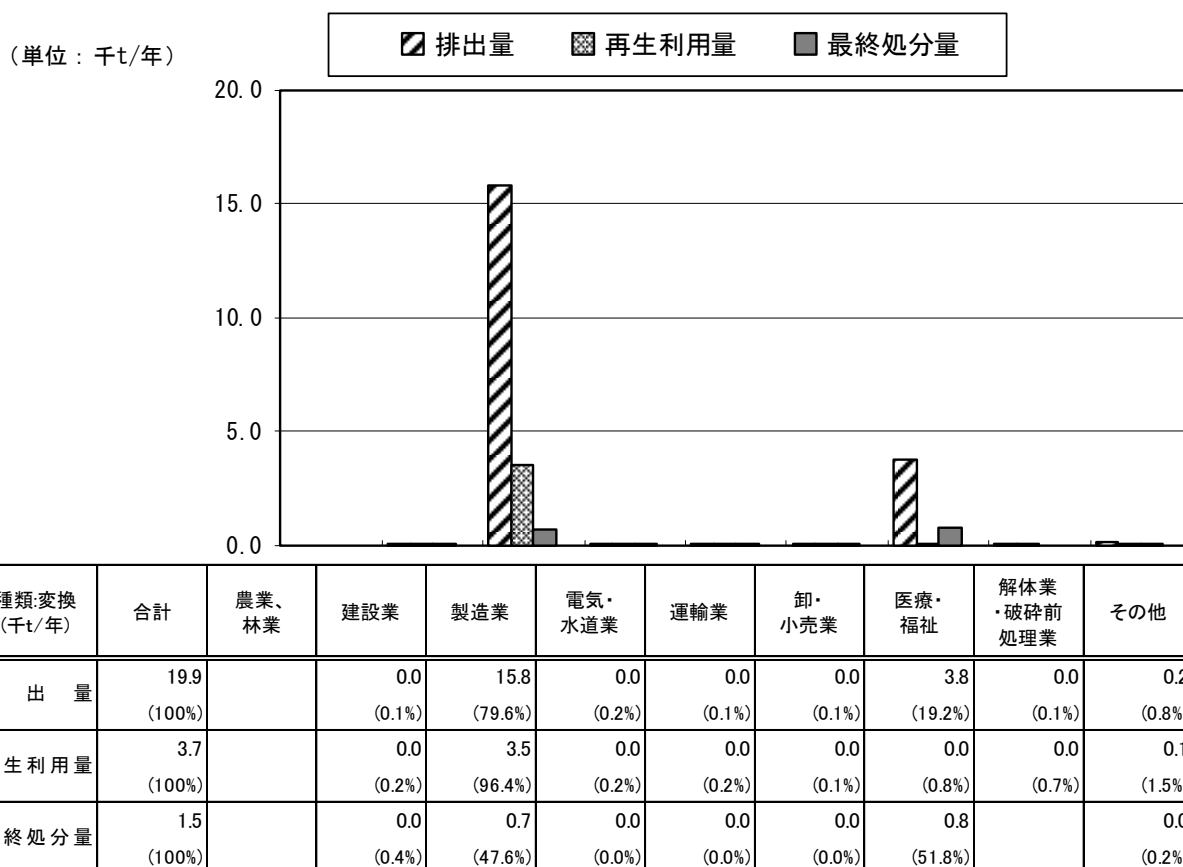

注) 四捨五入を行っているため、合計と個々の計が一致しないものがある。

図参 1-3 業種別の排出量、再生利用量、最終処分量

参考資料 2 広域移動状況

1) 県外への搬出

種類別地域別の県外への搬出量は、図参 2-1、表参 2-1 に示すとおりである。

搬出量 1,563 千トンのうち、石川県外に搬出した量は 328 千トンで搬出量の 21.1%を占めている。

搬出先は、北陸が 84 千トン（県外搬出量の 25.8%）で最も多く、次いで、中部 78 千トン（同 23.9%）、韓国 73 千トン（同 22.2%）、九州沖縄 47 千トン（同 14.4%）、近畿 34 千トン（同 10.3%）となっている。

なお、搬出の処理目的は、中間処理が 325 千トン、直接最終処分が 2 千トンとなっている。

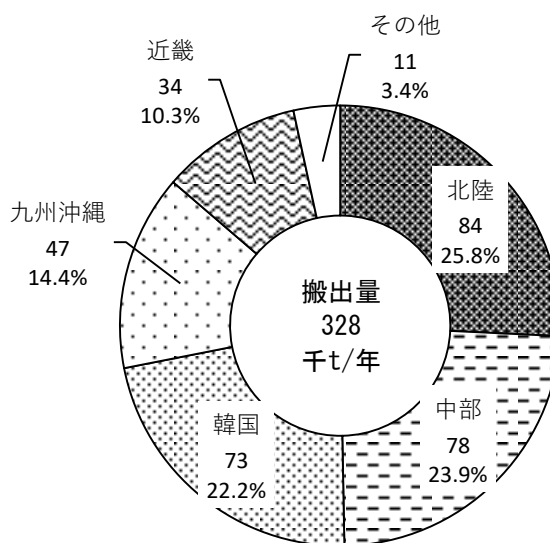

図参 2-1 県外への搬出量

表参 2-1 県外への搬出量

(単位：千 t /年)

種類 \ 地域	合計	北海道 東北	関東	中部	北陸	近畿	中国 四国	九州 沖縄	韓国
合計	328	0	1	78	84	34	10	47	73
燃え殻	13			12	1	0			
汚泥	46	0	0	2	33	10	0	0	
廃油	10	0	1	3	5	1	0	0	
廃酸	4	0	0	1	2	2	0	0	
廃アルカリ	2		0	1	2	0		0	
廃プラスチック類	5	0	0	1	3	1	0	0	
紙くず	0			0	0	0	0		
木くず	4			0	2	2			
繊維くず	0				0				
動植物性残さ	2			0	1	0			
動物系固形不要物									
ゴムくず									
金属くず	5	0	0	1	4	0	0	0	
ガラス陶磁器くず	1	0	0	0	1	0	0	0	
鉱さい	8			4	3	1	1		
がれき類	10	0			5	4	0		
ばいじん	194		0	54	0	12	8	47	73
その他	22	0	0	0	22	0	0	0	

北海道東北：北海道、青森県、岩手県、宮城県、秋田県、山形県、福島県
 関東：茨城県、栃木県、群馬県、埼玉県、千葉県、東京都、神奈川県
 中部：新潟県、山梨県、長野県、岐阜県、静岡県、愛知県
 北陸：富山県、福井県
 近畿：三重県、滋賀県、京都府、大阪府、兵庫県、奈良県、和歌山県
 中国四国：鳥取県、島根県、岡山県、広島県、山口県、徳島県、香川県、愛媛県、高知県
 九州沖縄：福岡県、佐賀県、長崎県、熊本県、大分県、宮崎県、鹿児島県、沖縄県

注) 四捨五入を行なっているため、合計と個々の計が一致しないものがある。

表参 2-2 県外への搬出量（中間処理）

（単位：千 t/年）

種類	地域	合計	北海道 東北	関東	中部	北陸	近畿	中国 四国	九州 沖縄	韓国
合計		325	0	1	78	83	34	9	47	73
燃え殻		13			12	1	0			
汚泥		45	0	0	2	33	10	0	0	
廃油		10	0	1	3	5	1	0	0	
廃酸		4	0	0	1	2	2	0	0	
廃アルカリ		2		0	1	2	0		0	
廃プラスチック類		5	0	0	1	3	1	0	0	
紙くず		0			0	0	0	0		
木くず		4			0	2	2			
繊維くず		0				0				
動植物性残さ		2			0	1	0			
動物系固形不要物										
ゴムくず										
金属くず		5	0	0	1	4	0	0	0	
ガラス陶磁器くず		1	0	0	0	1	0	0	0	
鉱さい		7			4	2	1	1		
がれき類		10	0			5	4	0		
ばいじん		194		0	54	0	12	8	47	73
その他		22	0	0	0	22	0	0	0	

注）四捨五入を行なっているため、合計と個々の計が一致しないものがある。

表参 2-3 県外への搬出量（直接最終処分）

（単位：千 t/年）

種類	地域	合計	北海道 東北	関東	中部	北陸	近畿	中国 四国	九州 沖縄	韓国
合計		2			0	2	0	0		
燃え殻										
汚泥		0				0				
廃油										
廃酸		0				0				
廃アルカリ										
廃プラスチック類		0			0	0	0			
紙くず										
木くず										
繊維くず										
動植物性残さ										
動物系固形不要物										
ゴムくず										
金属くず										
ガラス陶磁器くず		0			0	0	0	0		
鉱さい		1			0	1		0		
がれき類		0				0	0			
ばいじん										
その他		0			0	0	0			

注）四捨五入を行なっているため、合計と個々の計が一致しないものがある。

2) 県内への搬入

1. 調査方法

石川県内への搬入量は、産業廃棄物処理業者の処分実績報告書を用いて集計を行った。

2. 調査結果

石川県内への搬入量は172千トンで、搬入地域別の状況は、図参2-2、表参2-4に示すとおりである。

搬入地域は、北陸が84千トン（県内搬入量の48.9%）で最も多く、次いで、中部39千トン（同22.7%）、近畿35千トン（同20.6%）となっている。

また、処理目的別の搬入量は表参2-5、表参2-6に示すとおりである。

中間処理目的が123千トン、直接最終処分目的が49千トンとなっている。

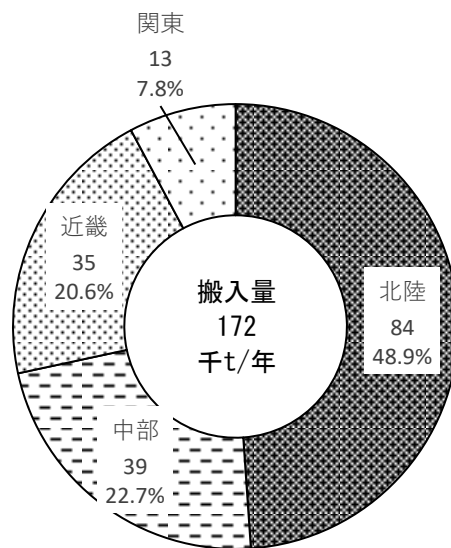

図参2-2 県内への搬入量

表参2-4 県内への搬入量

(単位：千t/年)

種類	地域	合計	北海道 東北	関東	中部	北陸	近畿	中国 四国	九州 沖縄
合計		172		13	39	84	35		
産業廃棄物計		143		13	36	68	25		
燃え殻		2		1	0	1	0		
汚泥		29		3	2	17	7		
廃油		17			3	7	7		
廃酸		8			1	5	2		
廃アルカリ		17			4	7	6		
廃プラスチック類		16		1	2	13	1		
紙くず		1		0	0	1			
木くず		2		0	0	1			
繊維くず		0		0	0	0	0		
動植物性残さ		0			0	0			
動物系固形不棄物									
ゴムくず		0				0			
金属くず		1		0	0	1	0		
ガラス陶磁器くず		6		1	4	1	0		
鋳さい		7		4	0		3		
がれき類		32		3	18	11			
動物のふん尿									
ばいじん		1		0	0	1	0		
混合廃棄物		5		1	1	3	0		
特別管理産業廃棄物		29		0	3	16	11		
引火性廃油		13			1	10	1		
腐食性廃酸		4			0	2	3		
腐食性廃アルカリ		8		0	1	1	6		
感染性廃棄物		0			0	0	0		
ばいじん		0			0				
廃油		1			0	1			
汚泥		0				0	0		
廃酸		1			0	1	1		
廃アルカリ		2				1	0		
廃PCB等		0				0			

注1) 石川県知事または金沢市長が許可した処分業者の実績を示す。

表参 2-5 県内への搬入量（中間処理）

(単位：千t/年)

種類	地域	合計	北海道 東北	関東	中部	北陸	近畿	中国 四国	九州 沖縄
合計		123		1	16	76	30		
産業廃棄物計		94		1	13	60	20		
燃え殻		0			0	0	0		
汚泥		22		0	2	15	5		
廃油		17			3	7	7		
廃酸		8			1	5	2		
廃アルカリ		17			4	7	6		
廃プラスチック類		15		0	1	13	0		
紙くず		1				1			
木くず		1				1			
繊維くず		0				0	0		
動植物性残さ		0			0	0			
動物系固形不要物									
ゴムくず									
金属くず		0			0	0	0		
ガラス陶磁器くず		0			0	0	0		
鋳さい									
がれき類		7			0	7			
動物のふん尿									
ばいじん		1			0	1	0		
混合廃棄物		4		1	1	2	0		
特別管理産業廃棄物		29		0	3	16	11		
引火性廃油		13			1	10	1		
腐食性廃酸		4			0	2	3		
腐食性廃アルカリ		8		0	1	1	6		
感染性廃棄物		0			0	0	0		
ばいじん		0			0				
廃油		1			0	1			
汚泥		0				0	0		
廃酸		1			0	0	1		
廃アルカリ		2				1	0		
廃PCB等		0				0			

注 1) 石川県知事または金沢市長が許可した処分業者の実績を示す。

表参 2-6 県内への搬入量（直接最終処分）

(単位：千t/年)

種類	地域	合計	北海道 東北	関東	中部	北陸	近畿	中国 四国	九州 沖縄
合計		49		12	23	8	5		
産業廃棄物計		49		12	23	8	5		
燃え殻		1		1	0	0			
汚泥		7		3	0	2	2		
廃油									
廃酸									
廃アルカリ									
廃プラスチック類		1		0	0	0	0		
紙くず		0		0	0	0			
木くず		0		0	0	0			
繊維くず		0		0	0				
動植物性残さ									
動物系固形不要物									
ゴムくず		0				0			
金属くず		0		0	0	0			
ガラス陶磁器くず		5		1	4	0			
鋳さい		7		4	0		3		
がれき類		25		3	18	4			
動物のふん尿									
ばいじん		0		0	0	0			
混合廃棄物		1			0	1			
特別管理産業廃棄物									
引火性廃油									
腐食性廃酸									
腐食性廃アルカリ									
感染性廃棄物									
ばいじん									
廃油									
汚泥									
廃酸									
廃アルカリ									
廃PCB等									

注 1) 石川県知事または金沢市長が許可した処分業者の実績を示す。

参考資料3 産業廃棄物処分業者の実績

1) 処分量の推移

平成22年度以降の処理業者の処分量実績の推移は、図参3-1に示すとおりである。

令和2年度の産業廃棄物処分業者の処分量は1,665千トンで、令和元年度と比較すると50千トン減少（中間処理量が59千トン減少、最終処分量は9千トン増加）となっている。

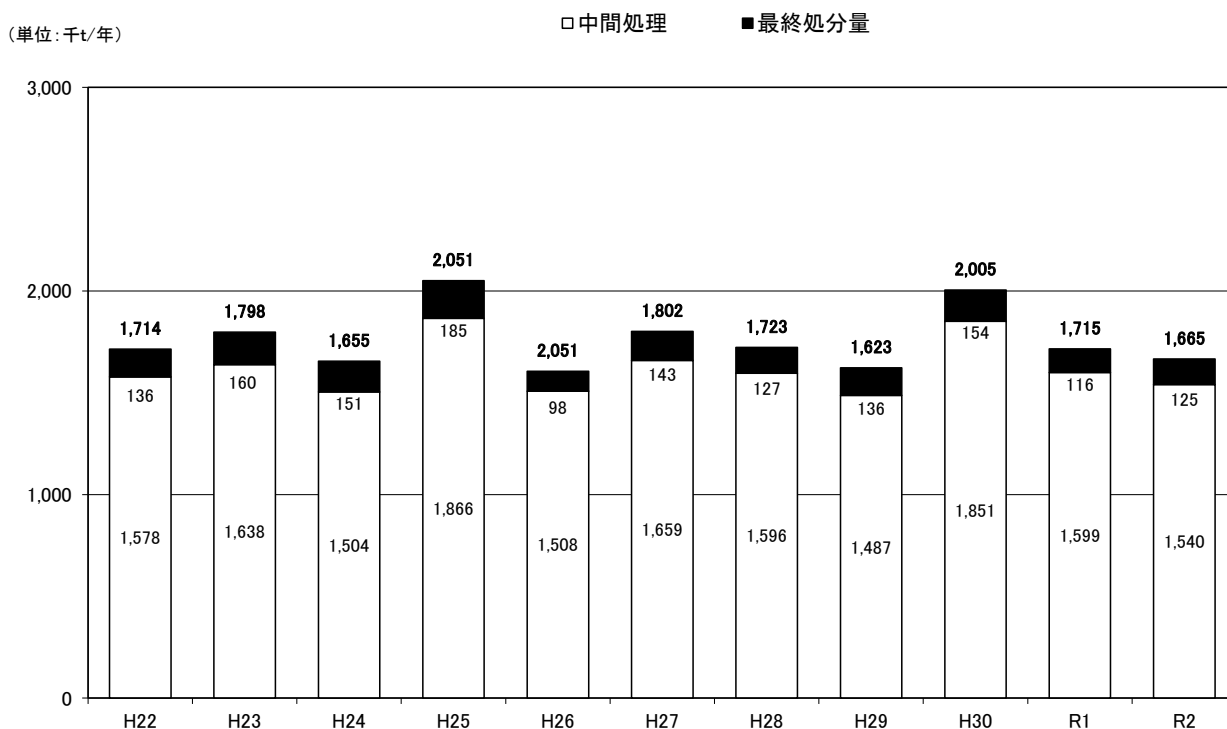

図参3-1 処分量の推移

2) 中間処理状況

県内の処分業者による中間処理の状況は、図参3-2、3に示すとおりである。

廃棄物の種類別にみると、がれき類1,028千トン（中間処理量の66.8%）で最も多く、次いで、木くず107千トン（同6.9%）、汚泥84千トン（同5.5%）となっている。

また中間処理方法別でみると、破碎・切断が1,172千トン（中間処理量の76.0%）で最も多く、次いで、選別が64千トン（同4%）、中和が58千トン（同4%）となっている。

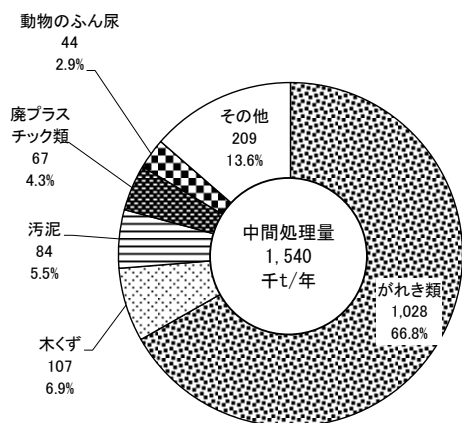

図参3-2 種類別の中間処理量

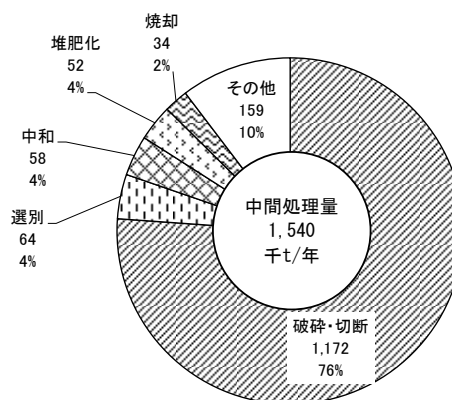

図参3-3 処理方法別の中間処理量

3) 最終処分状況

県内の処分業者による廃棄物種類別の最終処分状況は、図参 3-4 に示すとおりである。

がれき類 72 千トン(最終処分量の 57.3%)で最も多く、次いで、汚泥が 17 千トン(同 13.5%)、ガラス陶磁器くず 14 千トン(同 11.4%)、廃プラスチック類が 8 千トン(同 6.1%)となっている。

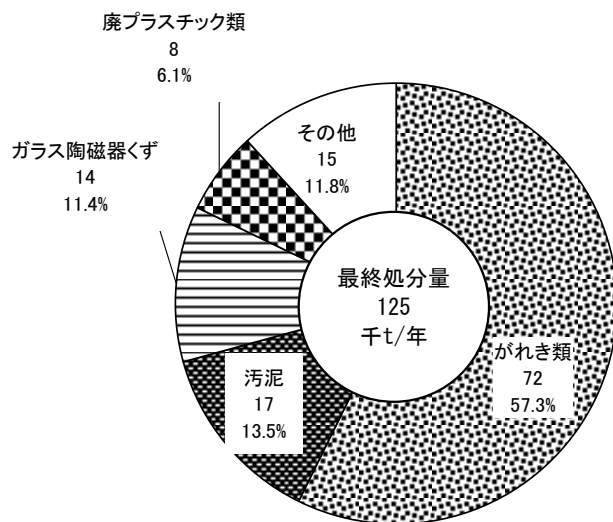

図参 3-4 種類別の最終処分量

統計表

統計表目次

産業廃棄物の発生・排出等推計結果

表1 業種別・種類別の結果表<令和2年度>

表1-1 発生量	1
表1-2 有償物量	2
表1-3 排出量	3
表1-4 搬出量	4
表1-5 自己最終処分量	5
表1-6 委託処理量	6
表1-7 委託中間処理量	7
表1-8 委託直接最終処分量	8
表1-9 委託最終処分量	9
表1-10 最終処分量	10
表1-11 再生利用量	11
表1-12 資源化量	12
表1-13 排出量 [南加賀地域]	13
表1-14 排出量 [石川中央地域南部区 (金沢市を除く)]	14
表1-15 排出量 [石川中央地域北部区 (金沢市を除く)]	15
表1-16 排出量 [金沢市]	16
表1-17 排出量 [能登中部地域]	17
表1-18 排出量 [能登北部地域]	18
表1-19 自己最終処分量 (無変換)	19
表1-20 委託直接最終処分量 (無変換)	20
表1-21 委託最終処分量 (無変換)	21
表1-22 最終処分量 (無変換)	22

表2 発生量及び処理・処分量 (種類別) <令和2年度>

表2-1 全業種	23
表2-2 農業・林業	25
表2-3 鉱業	27
表2-4 建設業	29
表2-5 製造業	31
表2-6 電気・水道業	33
表2-7 卸・小売業	35
表2-9 サービス業	37
表2-10 解体・破碎前処理業	39
表2-10 その他の業種	41
表2-11 全業種 (無変換)	43

表3 特別管理産業廃棄物の発生量及び処理・処分量 (種類別) <令和2年度>

表3-1 発生量 (業種別・種類別)	45
表3-2 排出量 (業種別・種類別)	45
表3-3 種類別処理・処分状況	46
表3-4 種類別処理・処分状況 (無変換)	47

表 4 発生量及び処理・処分量（種類別：変換）（地域別）＜令和 2 年度＞	
表 4-1 南加賀地域	48
表 4-2 石川中央地域南部区（金沢市を除く）	50
表 4-3 石川中央地域北部区（金沢市を除く）	52
表 4-4 金沢市	54
表 4-5 能登中部地域	56
表 4-6 能登北部地域	58

表 5 発生量及び処理・処分量（業種別）（地域別）＜令和 2 年度＞	
表 5-1 南加賀地域	60
表 5-2 石川中央地域南部区（金沢市を除く）	62
表 5-3 石川中央地域北部区（金沢市を除く）	64
表 5-4 金沢市	66
表 5-5 能登中部地域	68
表 5-6 能登北部地域	70

表 6 発生量及び処理・処分量（業種別）（種類別：無変換）＜令和 2 年度＞	
表 6-1 全業種	72
表 6-2 燃え殻	74
表 6-3 汚泥	76
表 6-4 廃油	78
表 6-5 廃酸	80
表 6-6 廃アルカリ	82
表 6-7 廃プラスチック	84
表 6-8 紙くず	86
表 6-9 木くず	88
表 6-10 繊維くず	90
表 6-11 動植物性残さ	92
表 6-12 動物系固形不要物	94
表 6-13 ゴムくず	96
表 6-14 金属くず	98
表 6-15 ガラス陶磁器くず	100
表 6-16 鋳さい	102
表 6-17 がれき類	104
表 6-18 動物のふん尿	106
表 6-19 ばいじん	108

表 7 産業廃棄物処分業者の実績集計結果＜令和 2 年度＞	
表 7-1 種類別の中間処理・最終処分量	110
表 7-2 種類別、処理方法別の中間処理量	111
表 7-3 産業廃棄物の処理状況（種類別、県内地域別の処分量）	112
表 7-4 産業廃棄物の処理状況（種類別、県内地域別の中間処理量）	113
表 7-5 産業廃棄物の処理状況（種類別、県内地域別の最終処分量）	114
表 7-6 産業廃棄物の県内搬入状況（種類別、都道府県別の処分量）	115
表 7-7 産業廃棄物の県内搬入状況（種類別、都道府県別の中間処理量）	119
表 7-8 産業廃棄物の県内搬入状況（種類別、都道府県別の最終処分量）	123

統計表1-10 業種別種類別最終処分量（令和2年度）

業種	製													電					サ ー ビ ス 業 等	解 体 ・ 破 砕 前 処 理 業	種 別																			
	合 計	農 業	林 業	建 設 業	造 業	食 料	飲 料	織 物	木 材	家 具	紙 ・ パ ル プ	印 刷 ・ 化 学	石 油 ・ 石 炭	ゴ ム	皮 草	窯 業	鉄 鋼	非 鉄 金 属				金 属	はん 用 機 器	生 産 用 機 器	業 務 用 機 器	電 子 部 品	電 気 機 器	情 報 通 信 機 器	輸 送 機 器	そ の 他	電 気 ・ 水 道 業	23	22	電 力 ・ ガ ス 業	上 水 道 業	下 水 道 業	運 輸 業	小 売 業		
種類	70	0	0	28	13	0	0	1	1	0	2	0	0	0	0	2	2	1	1	1	1	0	0	0	0	0	0	23	22	0	0	1	1	2	1	2	2			
燃え殻	16			1	2	0	0	0	1	0	0	0	0	0	0	0	0	0	0	0	0	0	0	0	0	0	11	11			0	0	0	0	0	1				
汚泥	12			1	4	0	0	0	0	1	0	0	0	0	0	1	0	0	0	0	0	0	0	0	0	0	6	6			1	0	0	0	0	0				
有機性汚泥	2				2	0	0	0	0	0	1																1				1					0				
無機性汚泥	10			1	2	0	0	0	0	0	0	0	0	0	0	1	0	0	0	0	0	0	0	0	0	0	6	6			0	0	0	0	0	0				
廃油	0				0																																			
一般廃油	0				0																																			
廃溶剤																																								
固形油																																								
油でい																																								
油付着物類																																								
廃酸																																								
廃アルカリ																																								
廃プラスチック類	4			2	2	0	0	1	0	0	0	0	0	0	0	0	0	0	0	0	0	0	0	0	0	0														
廃プラスチック	4			2	2	0	0	1	0	0	0	0	0	0	0	0	0	0	0	0	0	0	0	0	0	0														
廃タイヤ	0			0																																				
紙くず	0			0																																				
木くず	0			0	0	0	0	0	0	0	0	0	0	0	0	0	0	0	0	0	0	0	0	0	0	0														
繊維くず	0			0																																				
動植物性残さ	0			0	0	0																																		
動物系固形不要物																																								
ゴムくず																																								
金属くず	0			0	0																																			
ガラス陶磁器くず	5			3	2	0	0	0	0	0	0	0	0	0	0	1	0	0	0	0	0	0	0	0	0	0														
鉱さい	2				2						0					1	1	0	0	0	0	0	0	0	0	0														
がれき類	15			15	0	0		0								0	0	0	0	0	0	0	0	0	0	0														
コンクリート片	2			2	0	0		0								0	0	0	0	0	0	0	0	0	0	0														
廃アスファルト	1			1																																				
その他	12			12	0			0																																
動物のふん尿																																								
動物の死体																																								
ばいじん	6				1											0	0	0	0	0	0	0	0	0	0	0														
その他の産業廃棄物	9			6	0			0	0	0	0	0	0	0	0	0	0	0	0	0	0	0	0	0	0															
感染性廃棄物																																								
混合物等	9			6	0											0	0	0	0	0	0	0	0	0	0	0														

「サービス業」、「学術研究・専門・技術サービス業」、「生活関連サービス業・娯楽業」のこと。
「サービス業」、「林業」、「漁業」、「情報通信業」、「飲食・宿泊業」のこと。

統計表1-11 業種別種類別再生利用量（令和2年度）

(単位：千t/年)

業種	製										電										運輸業	小売業	サービス業	その他の業種																										
	合計	農業	林業	建設業	製造業	食料	飲料	繊維	木材	家具	パルプ	印刷	化学	石油	プラスチック	ゴム	皮革	窯業	鉄	非金属					金	はん用	生産用	業務用	電子	電気	情報	送	その他	電気	水道	ガス	上水道	下水道												
合計	1,593	142	13	961	177	6	1	8	2	1	6	3	17	23	2	0	0	33	7	3	4	23	12	1	13	2	6	3	1	255	225	11	18	3	16	3	21	2												
燃え殻	30			1	5	1	0	2			0	0	1					0	0	0	0	0	0	0	0	0	0	0	0	0	0	0	0	0	0	0	0	0	0											
汚泥	103			13	17	53	1	0	1	0	5	3					14	1	2	0	20	1	0	4	0	1	1	1	19	0	11	7	0	0	1	0	0	0												
有機性汚泥	21					13	1	0	1		5	2							2	0	0	0	0	0	0	1	1	7				7																		
無機性汚泥	82			13	17	40	0	0	0			0					14	1	0	20	1	0	4	0	0	0	0	12	0	11																				
廃油	14			0	2	10	0	0	0	0	0	0	3	0	0	0	0	0	0	0	1	1	0	4	0	1	0	0	0	0	0	0	0	0	0	1	0	0	0	0										
一般廃油	12			0	2	8	0	0	0	0	0	0	3	0	0	0	0	0	0	0	1	1	0	2	0	1	0	0	0	0	0	0	0	0	1	0	0	0	0	0										
廃溶剤	2					2						0					0						2																											
固形油	0					0																																												
油でい	0					0																																												
油付着物類	0					0																																												
廃酸	1			0		1																																												
廃アルカリ	10					10						0	9																																					
廃プラスチック類	31			9	16	0	0	4	0	0	0	0	0	0	2	0	0	0	0	0	1	0	1	0	4	0	1	0	0	0	0	0	0	0	0	0	0	0	0	0	0	0	0	0	0	0				
廃プラスチック	29			9	16	0	0	4	0	0	0	0	0	0	2	0	0	0	0	0	1	0	1	0	4	0	1	0	0	0	0	0	0	0	0	0	0	0	0	0	0	0	0	0	0	0				
廃タイヤ	2			0	0	0						0																																						
紙くず	4			1	3							1	2																																					
木くず	56			48	6		0	1	0	0	0	0	0	0	0	0	0	0	0	0	1	0	1	0	0	0	0	0	0	0	0	0	0	0	0	0	0	0	0	0	0	0	0	0	0	0	0			
繊維くず	1			0	1			1																																										
動植物性残さ	5					5	4					1																																						
動物系固形不要物																																																		
ゴムくず	0																																																	
金属くず	33			12	16	0	0	0	0	0	0	0	0	0	0	0	0	0	0	0	1	1	7	1	0	1	2	1	0	0	0	0	0	0	0	0	0	0	0	0	0	0	0	0	0	0	0	0		
ガラス陶磁器くず	100			77	20	0	0	0	0	0	0	0	0	0	0	0	18	0	1	0	0	0	0	0	0	0	0	0	0	0	0	0	0	0	0	0	0	0	0	0	0	0	0	0	0	0	0	0		
鉱さい	7					7											0	4	0	1																														
がれき類	811			786	25		0	0				23	0				1																																	
コンクリート片	443			425	18							17					1																																	
廃アスファルト	318			311	7		0					6					0																																	
その他	51			50	0		0	0									0																																	
動物のふん尿	142																																																	
動物の死体																																																		
ばいじん	212					0												0																																
その他の産業廃棄物	34			7	1	0		0	0	0	0	0	0	0	0	0	0	0	0	0	0	0	0	0	0	0	0	0	0	0	0	0	0	0	0	0	0	0	0	0	0	0	0	0	0	0	0			
感染性廃棄物																																																		
混合物等	34			7	1	0		0	0	0	0	0	0	0	0	0	0	0	0	0	0	0	0	0	0	0	0	0	0	0	0	0	0	0	0	0	0	0	0	0	0	0	0	0	0	0	0	0		

「サービス業」、「学術研究、専門・技術サービス業」、「生活関連サービス業、娯楽業」のこと。
 「林業」、「漁業」、「情報通信業」、「飲食・宿泊業」のこと。

統計表1-13 業種別種類別南加賀地域（令和2年度）

業種	製												電												その他												
	業	林業	農業	建設	製造	食品	飲料	繊維	木材	家具	印刷	化学	石油	プラスチック	皮革	窯業	鉄業	非金属	金	はん	生産	業務	電子	電気		情報	輸送	その他									
種類	計	3	0	269	172	1	0	26	2	2	0	2	9	0	2	36	2	0	5	30	9	0	34	0	7	4	0	99	0	5	94	1	1	0	7		
燃え殻	553			0	0																																
汚泥	211			6	105	0	20		0		1	5	0	0		21	0	1	26	1		24	0	4	2			99	5	94	0	0					
有機性汚泥	128				34	0	20		0		1	4	0	0		0	0	1	0	0		4	3	0	3			94									
無機性汚泥	83			6	71				0		0	1				21	0	1	25	1		19	0	1	2			5	5	0	0	0	0	0	0		
廃油	17			0	1	16	0	0	0	0	0	2	0	0		0	0	3	2	1	0	4	3	0	3												
一般廃油	12			0	1	11	0	0	0	0	0	2	0	0		0	0	0	2	1	0	2	3	0	3												
廃溶剤	2				2		0				0											2	0														
固形油	0				0																																
油でい	3				3																																
油付着物類	0				0		0				0																										
廃酸	4			0	4	0	1									1	0	0	0	0		2	0	0													
廃アルカリ	6			0	6				0		0	1				0	0	0	1	0	0	3	0	0													
廃プラスチック類	12	0		3	8	0	2	0	0	0	0	1	0	1		0	0	1	0	1	0	2	0	0	0	0	0	0	0	0	0	0	0	0	0	0	0
廃プラスチック	12	0		3	8	0	2	0	0	0	0	1	0	1		0	0	1	0	1	0	2	0	0	0	0	0	0	0	0	0	0	0	0	0	0	0
廃タイヤ	0			0	0											0																					
紙くず	2			1	2						0	1																									
木くず	19			15	3		0	1	1	0	0	0	0	0		0	0	0	0	0	1	0	0	0	0	0	0										
繊維くず	3			2	1		1																														
動植物性残さ	1				1	1																															
動物系固形不要物																																					
ゴムくず	0				0																																
金属くず	10			3	7	0	0	0	0	0	0	0	0	0		0	0	0	0	0	5	0	0	0	0	0	0										
ガラス陶磁器くず	37			21	15	0	0		0	0	0	0	0	0		14	0	0	0	0	0	0	0	0	0	0	0										
鉱さい	2				2											1	0	1																			
がれき類	214			213	1		0	0	0							0	0	0	0	0																	
コンクリート片	114			114	0		0									0																					
廃アスファルト	83			83	0		0																														
その他	17			17	0		0	0	0							0		0	0	0																	
動物のふん尿	3																																				
動物の死体																																					
ばいじん	2				2		1														0																
その他の産業廃棄物	11			4	1		0	0	0	0	0	0	0	0		0	0	0	0	0	0	0	0	0	0	0	0	0	0	0	0	0	0	0	0	6	
感染性廃棄物	1																																				
混合物等	11			4	1		0	0	0	0	0	0	0	0		0	0	0	0	0	0	0	0	0	0	0	0	0	0	0	0	0	0	0	0	6	

「サービス業」、「学術研究・専門・技術サービス業」、「生活関連サービス業・娯楽業」のこと。
「林業」、「漁業」、「情報通信業」、「飲食・宿泊業」のこと。

統計表1-21 業種別種類別委託最終処分量（無変換）（令和2年度）

業種	合計		製															電					その他																	
	業種	計	農	林業	建設業	製造業	食料	飲料	繊維	木材	家具	印刷	化学	石油	プラスチック	ゴム	皮革	窯業・土石	鉄	非鉄	金	はん		生産	業務	電子	電気	水道	ガス	上水道	下水道	運輸	小売	サービス	解体					
燃え殻	48	0	0	0	0	0	0	0	0	0	0	0	0	0	0	0	0	0	0	0	0	0	0	0	0	0	0	0	0	0	0	0	0	0	0	0				
汚泥	6	1	3	0	0	0	0	0	0	0	0	0	0	0	0	0	0	0	0	0	0	0	0	0	0	0	0	0	0	0	0	0	0	0	0	0				
有機性汚泥	2	1	0	0	0	0	0	0	0	0	0	0	0	0	0	0	0	0	0	0	0	0	0	0	0	0	0	0	0	0	0	0	0	0	0	0	0			
無機性汚泥	4	1	2	0	0	0	0	0	0	0	0	0	0	0	0	0	0	0	0	0	0	0	0	0	0	0	0	0	0	0	0	0	0	0	0	0	0			
廃油	1	0	0	0	0	0	0	0	0	0	0	0	0	0	0	0	0	0	0	0	0	0	0	0	0	0	0	0	0	0	0	0	0	0	0	0	0	0		
一般廃油	0	0	0	0	0	0	0	0	0	0	0	0	0	0	0	0	0	0	0	0	0	0	0	0	0	0	0	0	0	0	0	0	0	0	0	0	0	0		
廃溶剤	0	0	0	0	0	0	0	0	0	0	0	0	0	0	0	0	0	0	0	0	0	0	0	0	0	0	0	0	0	0	0	0	0	0	0	0	0	0	0	
固形油	0	0	0	0	0	0	0	0	0	0	0	0	0	0	0	0	0	0	0	0	0	0	0	0	0	0	0	0	0	0	0	0	0	0	0	0	0	0	0	
油でい	0	0	0	0	0	0	0	0	0	0	0	0	0	0	0	0	0	0	0	0	0	0	0	0	0	0	0	0	0	0	0	0	0	0	0	0	0	0	0	
油付着物類	0	0	0	0	0	0	0	0	0	0	0	0	0	0	0	0	0	0	0	0	0	0	0	0	0	0	0	0	0	0	0	0	0	0	0	0	0	0	0	
廃酸	0	0	0	0	0	0	0	0	0	0	0	0	0	0	0	0	0	0	0	0	0	0	0	0	0	0	0	0	0	0	0	0	0	0	0	0	0	0	0	0
廃アルカリ	0	0	0	0	0	0	0	0	0	0	0	0	0	0	0	0	0	0	0	0	0	0	0	0	0	0	0	0	0	0	0	0	0	0	0	0	0	0	0	0
廃プラスチック類	5	2	2	0	0	1	0	0	0	0	0	0	0	0	0	0	0	0	0	0	0	0	0	0	0	0	0	0	0	0	0	0	0	0	0	0	0	0	0	
廃プラスチック	5	2	2	0	0	1	0	0	0	0	0	0	0	0	0	0	0	0	0	0	0	0	0	0	0	0	0	0	0	0	0	0	0	0	0	0	0	0	0	
廃タイヤ	0	0	0	0	0	0	0	0	0	0	0	0	0	0	0	0	0	0	0	0	0	0	0	0	0	0	0	0	0	0	0	0	0	0	0	0	0	0	0	
紙くず	0	0	0	0	0	0	0	0	0	0	0	0	0	0	0	0	0	0	0	0	0	0	0	0	0	0	0	0	0	0	0	0	0	0	0	0	0	0	0	
木くず	2	1	1	0	0	0	0	0	0	0	0	0	0	0	0	0	0	0	0	0	0	0	0	0	0	0	0	0	0	0	0	0	0	0	0	0	0	0	0	
繊維くず	0	0	0	0	0	0	0	0	0	0	0	0	0	0	0	0	0	0	0	0	0	0	0	0	0	0	0	0	0	0	0	0	0	0	0	0	0	0	0	0
動植物性残さ	0	0	0	0	0	0	0	0	0	0	0	0	0	0	0	0	0	0	0	0	0	0	0	0	0	0	0	0	0	0	0	0	0	0	0	0	0	0	0	0
動物系固形不要物	0	0	0	0	0	0	0	0	0	0	0	0	0	0	0	0	0	0	0	0	0	0	0	0	0	0	0	0	0	0	0	0	0	0	0	0	0	0	0	0
ゴムくず	0	0	0	0	0	0	0	0	0	0	0	0	0	0	0	0	0	0	0	0	0	0	0	0	0	0	0	0	0	0	0	0	0	0	0	0	0	0	0	0
金属くず	5	3	2	0	0	0	0	0	0	0	0	0	0	0	0	0	0	0	0	0	0	0	0	0	0	0	0	0	0	0	0	0	0	0	0	0	0	0	0	0
ガラス陶磁器くず	2	2	0	0	0	0	0	0	0	0	0	0	0	0	0	0	0	0	0	0	0	0	0	0	0	0	0	0	0	0	0	0	0	0	0	0	0	0	0	0
鉱さい	15	15	0	0	0	0	0	0	0	0	0	0	0	0	0	0	0	0	0	0	0	0	0	0	0	0	0	0	0	0	0	0	0	0	0	0	0	0	0	0
がれき類	2	2	0	0	0	0	0	0	0	0	0	0	0	0	0	0	0	0	0	0	0	0	0	0	0	0	0	0	0	0	0	0	0	0	0	0	0	0	0	0
コンクリート片	2	2	0	0	0	0	0	0	0	0	0	0	0	0	0	0	0	0	0	0	0	0	0	0	0	0	0	0	0	0	0	0	0	0	0	0	0	0	0	0
廃アスファルト	1	1	0	0	0	0	0	0	0	0	0	0	0	0	0	0	0	0	0	0	0	0	0	0	0	0	0	0	0	0	0	0	0	0	0	0	0	0	0	0
その他	12	12	0	0	0	0	0	0	0	0	0	0	0	0	0	0	0	0	0	0	0	0	0	0	0	0	0	0	0	0	0	0	0	0	0	0	0	0	0	0
動物のふん尿																																								
動物の死体																																								
ばいじん	1	1	0	0	0	0	0	0	0	0	0	0	0	0	0	0	0	0	0	0	0	0	0	0	0	0	0	0	0	0	0	0	0	0	0	0	0	0	0	
その他の産業廃棄物	11	6	0	0	0	0	0	0	0	0	0	0	0	0	0	0	0	0	0	0	0	0	0	0	0	0	0	0	0	0	0	0	0	0	0	0	0	0	0	
感染性廃棄物	1	1	0	0	0	0	0	0	0	0	0	0	0	0	0	0	0	0	0	0	0	0	0	0	0	0	0	0	0	0	0	0	0	0	0	0	0	0	0	0
混合物等	9	6	0	0	0	0	0	0	0	0	0	0	0	0	0	0	0	0	0	0	0	0	0	0	0	0	0	0	0	0	0	0	0	0	0	0	0	0	0	

「サービス業」、「学術研究・専門・技術サービス業」、「生活関連サービス業・娯楽業」のこと。
「サービス業」、「林業」、「漁業」、「情報通信業」、「飲食・宿泊業」のこと。

表2-1 種類別処理・処分状況【全業種】(令和2年度) その1

区分 種類	発生量		有償物量		排出量		自己中間処理後量				自己未処理量				搬出量				自己最終処分量	
	(A)	(B)	(C)	(D)	(E)	(自己中間処理後の処理内訳)				(G)	(自己未処理の処理内訳)			(H)	(処理先地域の内訳)					
						再生 利用量	自己 最終 処分量	委託 中間 処理量	委託 直接 最終 処分量		その他 量	(G1)	(G2)		(G3)	(G4)	(G5)	県内	県外	
																				(E1)
(F)	(F1)	(F2)	(F3)	(F4)	(F5)	(F6)	(F7)	(F8)	(F9)	(F10)	(F11)	(F12)	(F13)	(F14)	(F15)	(F16)				
合計	3,021	158	2,863	1,408	320	179	8	130	2	0	1,456	33	14	1,389	15	1	1,563	22	22	0
燃え殻	31	5	26	0	10	0	0	9	1	0	26	0	11	14	0	0	36	11	11	0
汚泥	1,274	57	1,216	1,139	96	17	3	75	1	0	77	5	3	67	2	0	152	6	6	0
有機性汚泥	941	0	941	927	40	2	0	37	1	0	14	0	0	13	0	0	53	0	0	0
無機性汚泥	332	57	275	212	56	15	3	38	0	0	63	5	3	54	1	0	99	5	5	0
廃油	32	2	30	6	0	0	0	0	0	0	25	2	0	22	0	0	23	0	0	0
一般廃油	26	1	24	6	0	0	0	0	0	0	19	2	0	16	0	0	17	0	0	0
廃溶剤	4	1	3	0	0	0	0	0	0	0	3	0	0	3	0	0	3	0	0	0
固形油	0	0	0	0	0	0	0	0	0	0	0	0	0	0	0	0	0	0	0	0
油でい	3	0	3	0	0	0	0	0	0	0	3	0	0	3	0	0	3	0	0	0
油付着物	0	0	0	0	0	0	0	0	0	0	0	0	0	0	0	0	0	0	0	0
廃酸	8	1	7	0	0	0	0	0	0	0	7	0	0	7	0	0	7	0	0	0
廃アルカリ	17	0	17	0	0	0	0	0	0	0	17	9	0	8	0	0	8	0	0	0
廃プラスチック類	56	3	52	4	3	1	1	1	1	0	48	1	1	46	1	0	49	0	0	0
廃プラスチック	54	3	50	4	3	1	1	1	1	0	47	1	1	44	1	0	47	0	0	0
廃タイヤ	2	0	2	0	0	0	0	0	0	0	2	0	0	2	0	0	2	0	0	0
紙くず	10	4	5	0	0	0	0	0	0	0	5	1	1	4	0	0	4	0	0	0
木くず	84	5	79	24	7	2	5	5	0	0	55	0	0	53	0	0	60	0	0	0
繊維くず	9	0	9	0	0	0	0	0	0	0	9	0	0	9	0	0	9	0	0	0
動植物性残さ	10	3	7	0	0	0	0	0	0	0	7	0	0	6	0	0	6	0	0	0
動物系固形不要物	0	0	0	0	0	0	0	0	0	0	0	0	0	0	0	0	0	0	0	0
ゴムくず	0	0	0	0	0	0	0	0	0	0	0	0	0	0	0	0	0	0	0	0
金属くず	85	52	33	1	1	0	1	1	1	0	32	2	0	30	0	0	31	0	0	0
ガラス陶磁器くず	110	0	109	15	10	4	7	7	0	0	94	0	0	93	1	0	101	0	0	0
鉱さい	10	1	9	0	0	0	0	0	0	0	9	0	0	8	0	0	9	0	0	0
がれき類	835	9	827	76	76	53	24	24	0	0	750	11	0	732	7	0	763	0	0	0
コンクリート片	445	0	445	37	37	33	5	5	0	0	407	4	0	403	0	0	408	0	0	0
廃アスファルト	328	9	319	24	24	20	3	3	0	0	295	7	0	288	0	0	292	0	0	0
その他の建設廃材	63	0	63	15	15	15	15	15	0	0	48	0	0	41	0	0	63	0	0	0
動物のふん尿	171	0	171	130	101	101	0	0	0	0	41	1	0	40	0	0	40	0	0	0
動物の死体	0	0	0	0	0	0	0	0	0	0	0	0	0	0	0	0	0	0	0	0
ばいじん	231	14	217	9	11	0	5	6	0	0	208	0	0	208	0	0	219	5	5	0
その他の産業廃棄物	50	2	48	3	3	1	1	1	0	0	45	0	0	42	0	0	46	0	0	0
感染性廃棄物	4	0	4	0	0	0	0	0	0	0	4	0	0	3	0	0	4	0	0	0
混合物等	46	2	44	3	3	1	1	1	0	0	41	0	0	39	2	0	42	0	0	0

(単位: トン/年)

表2-1 種類別処理・処分状況【全業種】(令和2年度) その2

区分 種類	委託処理量		委託中間処理量										委託直接最終処分量		(委託処理の内訳)										再生利用量		最終処分量			その他 資源化 量
	(K)	(O)	(処理主体の内訳)		(処理先地域の内訳)		(L)	(処理主体の内訳)		(処理先地域の内訳)		(M)	(処理後の処理内訳)		(R)	(Q)	(処理主体の内訳)			(S)										
			処理業者	自治体	県内	県外		処理業者	自治体	県内	県外		再生利用量	最終処分量			(Q1)	(Q2)	(Q3)											
																					(O1)	(O2)	(O3)							
合計	1,540	17	15	2	15	2	1,523	1,512	7	1,193	325	1,412	1,381	31	1,593	70	22	3	41	1	1,751									
燃え殻	25	1	1	0	1	0	24	22	2	10	13	33	30	3	30	16	11	0	3	0	35									
汚泥	146	3	1	2	3	0	143	137	5	97	46	85	81	3	103	12	6	2	4	0	160									
有機性汚泥	52	2	0	2	2	0	51	46	5	33	18	20	19	0	21	2	0	2	0	0	21									
無機性汚泥	93	1	1	0	1	0	92	92	0	64	28	65	62	3	82	10	5	0	4	0	139									
廃油	23	0	0	0	0	0	23	23	0	12	10	12	12	0	14	0	0	0	0	0	16									
一般廃油	17	0	0	0	0	0	17	17	0	10	6	10	10	0	12	0	0	0	0	0	13									
廃溶剤	3	0	0	0	0	0	3	3	0	2	1	2	2	0	2	0	0	0	0	0	2									
固形油	0	0	0	0	0	0	0	0	0	0	0	0	0	0	0	0	0	0	0	0	0									
油でい	3	0	0	0	0	0	3	3	0	0	0	0	0	0	0	0	0	0	0	0	0									
油付着物	0	0	0	0	0	0	0	0	0	0	0	0	0	0	0	0	0	0	0	0	0									
廃酸	7	0	0	0	0	0	7	7	0	3	4	1	1	0	1	0	0	0	0	0	2									
廃アルカリ	8	0	0	0	0	0	8	8	0	5	2	2	2	0	10	0	0	0	0	0	10									
廃プラスチック類	49	1	1	0	0	0	49	47	0	43	5	32	28	4	31	4	0	0	4	0	34									
廃プラスチック	47	1	1	0	0	0	47	46	0	41	4	30	27	4	29	4	0	0	4	0	32									
廃タイヤ	2	0	0	0	0	0	2	2	0	1	0	2	2	0	2	0	0	0	0	0	2									
紙くず	4	0	0	0	0	0	4	4	0	4	0	3	3	0	4	0	0	0	0	0	9									
木くず	60	0	0	0	0	0	60	57	0	53	4	54	54	0	56	0	0	0	0	0	61									
繊維くず	9	0	0	0	0	0	9	9	0	9	0	1	1	0	1	0	0	0	0	0	1									
動植物性残さ	6	0	0	0	0	0	6	6	0	5	2	4	4	0	5	0	0	0	0	0	8									
動物系固形不要物	0	0	0	0	0	0	0	0	0	0	0	0	0	0	0	0	0	0	0	0	0									
ゴムくず	0	0	0	0	0	0	0	0	0	0	0	0	0	0	0	0	0	0	0	0	0									
金属くず	31	0	0	0	0	0	31	31	0	26	5	31	31	0	33	0	0	0	0	0	84									
ガラス陶磁器くず	101	1	1	0	1	0	100	100	0	98	1	100	96	4	100	5	0	0	4	0	100									
鉱さい	9	2	2	0	0	1	8	8	0	0	7	7	7	1	7	2	0	0	2	0	8									
がれき類	763	7	7	0	7	0	756	756	0	746	10	756	748	8	811	15	0	0	15	0	820									
コンクリート片	408	0	0	0	0	0	408	408	0	403	5	408	406	2	443	2	0	0	2	0	443									
廃アスファルト	292	0	0	0	0	0	292	292	0	288	4	292	291	1	318	1	0	0	1	0	326									
その他の建設廃材	63	7	7	0	7	0	56	56	0	56	0	56	51	6	51	12	0	0	12	0	51									
動物のふん尿	40	0	0	0	0	0	40	40	0	40	0	40	40	0	142	0	0	0	0	0	142									
動物の死体	0	0	0	0	0	0	0	0	0	0	0	0	0	0	0	0	0	0	0	0	0									
ばいじん	214	0	0	0	0	0	214	214	0	19	194	212	212	0	212	6	5	0	1	0	226									
その他の産業廃棄物	46	2	2	0	2	0	44	43	0	21	22	41	33	8	34	10	0	0	7	0	36									
感染性廃棄物	4	1	1	0	1	0	3	3	0	3	0	0	0	0	0	1	0	0	0	0	0									
混合物等	42	2	2	0	2	0	41	40	0	19	22	41	33	8	34	9	0	0	7	0	36									

(単位: 千ト/年)

表2-2 種類別処理・処分状況【農業、林業】(令和2年度) その1

区分 種類	発生量 (A)	有機物量 (B)	排出量 (C)	自己中間処理量				自己未処理量					搬出量 (H)	自己最終処分量	
				(E)	(自己中間処理後の処理内訳)			(G)	(自己未処理の処理内訳)					(I)	(処理先地域の内訳)
					再生 利用量 (E1)	自己 最終 処分量 (E2)	委託 中間 処理量 (E3)		委託 直接 処分量 (E4)	その他 量 (E5)	再生 利用量 (G1)	自己 最終 処分量 (G2)			
合計	172		172	130	101	101	42	1	41	0	41	41			
燃え殻															
汚泥															
有機性汚泥															
無機性汚泥															
廃油															
一般廃油															
廃溶剤															
固形油															
油でい															
油付着物															
廃酸															
廃アルカリ															
廃プラスチック類	0		0				0		0	0	0	0			
廃プラスチック	0		0				0		0	0	0	0			
廃タイヤ															
紙くず															
木くず	0		0	0	0		0		0	0	0	0			
繊維くず															
動植物性残さ															
動物系固形不要物															
ゴムくず															
金属くず															
ガラス陶磁器くず	0		0				0		0		0	0			
珪さい															
がれき類															
コンクリート片															
廃アスファルト															
その他の建設廃材															
動物のふん尿	171		171	130	101	101	41	1	40		40	40			
動物の死体															
ばいじん															
その他の産業廃棄物															
感染性廃棄物															
混合物等															

(単位: 千トン/年)

表2-2 種類別処理・処分状況【農業、林業】(令和2年度) その2

(単位: 千ト/年)

区分 種類	委託処理量		委託中間処理量						委託中間処理後量			最終処分量			再生 利用量	その他 量	資源化 量				
	(K)	(O)	委託直接最終処分量		(委託処理の内訳)		(処理後の処理内訳)		(M)	(M1)	(M2)	(処理主体の内訳)						(R)	(J)	(S)	
			(処理主体の内訳)		(処理先地域の内訳)		(処理先地域の内訳)					事業者	自治体	(Q2)							(Q3)
			処理業者	自治体	県内	県外	県内	県外													
合計	41	0	0	0	0	41	41	0	41	0	0	0	0	0	0	142	0	142			
燃え殻																					
汚泥																					
有機性汚泥																					
無機性汚泥																					
廃油																					
一般廃油																					
廃溶剤																					
固形油																					
油でい																					
油付着物																					
廃酸																					
廃アルカリ																					
廃プラスチック類	0	0	0	0	0	0	0	0	0	0	0	0	0	0	0	0	0	0			
廃プラスチック	0	0	0	0	0	0	0	0	0	0	0	0	0	0	0	0	0	0			
廃タイヤ																					
紙くず																					
木くず	0							0	0	0	0	0	0	0	0	0	0	0			
繊維くず																					
動植物性残さ																					
動物系固形不要物																					
ゴムくず																					
金属くず																					
ガラス陶磁器くず	0							0	0	0	0	0	0	0	0	0	0	0			
珪さい																					
がれき類																					
コンクリート片																					
廃アスファルト																					
その他の建設廃材																					
動物のふん尿								40	40	40	40	40	40	40	40	142	0	142			
動物の死体																					
ばいじん																					
その他の産業廃棄物																					
感染性廃棄物																					
混合物等																					

表2-3 種類別処理・処分状況【鉱業】(令和2年度) その1

(単位: 千トン/年)

区分 種類	発生量		有償物量		排出量		自己中間処理後量		自己未処理量					搬出量		自己最終処分量			
	(A)	(B)	(C)	(D)	(E)	(自己中間処理後の処理内訳)			(G)	(自己未処理の処理内訳)			(H)	(I)	(処理先地域の内訳)				
						再生 利用量	自己 最終 処分量	委託 中間 処理量		委託 直接 最終 処分量	その他 量	再生 利用量			自己 最終 処分量	委託 中間 処理量	委託 直接 最終 処分量	その他 量	県内
(A)	(B)	(C)	(D)	(E)	(E1)	(E2)	(E3)	(E4)	(E5)	(G1)	(G2)	(G3)	(G4)	(G5)	(H)	(I)			
合計	49		49	49	13	13				0		0				0			
燃え殻																			
汚泥	49		49	49	13														
有機性汚泥																			
無機性汚泥	49		49	49	13														
廃油	0		0	0						0		0				0			
一般廃油	0		0	0						0		0				0			
廃溶剤																			
固形油																			
油でい																			
油付着物																			
廃酸																			
廃アルカリ																			
廃プラスチック類																			
廃プラスチック																			
廃タイヤ																			
紙くず																			
木くず																			
繊維くず																			
動植物性残さ																			
動物系固形不要物																			
ゴムくず																			
金属くず																			
ガラス陶磁器くず																			
珪さい																			
がれき類																			
コンクリート片																			
廃アスファルト																			
その他の建設廃材																			
動物のふん尿																			
動物の死体																			
ばいじん																			
その他の産業廃棄物																			
感染性廃棄物																			
混合物等																			

表2-3 種類別処理・処分状況【鉱業】(令和2年度) その2

区分 種類	委託 処理量 (K)	(委託処理の内訳)										再生 利用量 (R)	最終処分量			その他 量 (J)	資源化 量 (S)			
		委託直接最終処分量					委託中間処理量						(O)	(Q)	(処理主体の内訳)					
		(処理主体の内訳)		(処理先地域の内訳)		(L)	(処理主体の内訳)		(処理先地域の内訳)		(M)				(処理後の処理内訳)					
		処理業者	自治体	県内	県外		処理業者	自治体	県内	県外					再生 利用量			最終 処分量		
		(Q1)	(Q2)	(Q3)	(Q4)		(Q5)	(Q6)	(Q7)	(Q8)					(Q9)			(Q10)		
合計	0										0	0	0	0	0	13			13	
燃え殻																				
汚泥																				13
有機性汚泥																				13
無機性汚泥																				13
廃油	0										0	0	0	0	0	0	0			0
一般廃油	0										0	0	0	0	0	0	0			0
廃溶剤																				
固形油																				
油でい																				
油付着物																				
廃酸																				
廃アルカリ																				
廃プラスチック類																				
廃プラスチック																				
廃タイヤ																				
紙くず																				
木くず																				
繊維くず																				
動植物性残さ																				
動物系固形不要物																				
ゴムくず																				
金属くず																				
ガラス陶磁器くず																				
珪さい																				
がれき類																				
コンクリート片																				
廃アスファルト																				
その他の建設廃材																				
動物のふん尿																				
動物の死体																				
ばいじん																				
その他の産業廃棄物																				
感染性廃棄物																				
混合物等																				

表2-4 種類別処理・処分状況【建設業】(令和2年度) その1

区分 種類	発生量 (A)	有機物量 (B)	排出量 (C)	自己中間処理量					自己未処理量					搬出量 (H)	自己最終処分量				
				自己中間処理量 (E)	(自己中間処理後の処理内訳)				(G)	(自己未処理の処理内訳)					(I)	(処理先地域 の内訳)			
					再生 利用量 (E1)	自己 最終 処分量 (E2)	委託 中間 処理量 (E3)	委託 直接 最終 処分量 (E4)		その他 量 (E5)	再生 利用量 (G1)	自己 最終 処分量 (G2)	委託 中間 処理量 (G3)					委託 直接 最終 処分量 (G4)	その他 量 (G5)
合計	1,022	13	1,009	69	68	32	36	0	0	0	940	13	917	10	0	963			
燃え殻	0	0	0	0	0	0	0	0	0	0	0	0	0	0	0	1			
汚泥	23		23	2	2		2				21	0	20	1		23			
有機性汚泥	23		23	2	2		2				21	0	20	1		23			
無機性汚泥	2		2	0	0		0				2	2	0	0		0			
廃油	2		2	0	0		0				2	2	0	0		0			
一般廃油																			
廃溶剤																			
固形油	0		0								0		0			0			
油でい																			
油付着物	0		0								0		0			0			
廃酸	0		0								0		0			0			
廃アルカリ	0		0								0		0			0			
廃プラスチック類	11	0	11	1	1		1				10	0	10	0		11			
廃プラスチック	11	0	11	1	1		1				10	0	10	0		11			
廃タイヤ	0		0								0		0			0			
紙くず	2	0	2	0	0		0				2	0	2			2			
木くず	58	3	55	8	7	2	5				46		46			51			
繊維くず	8		8	0	0		0				8		8			8			
動植物性残さ																			
動物系固形不要物																			
ゴムくず																			
金属くず	13	1	12	1	1	0	1				11	0	11	0		12			
ガラス陶磁器くず	80		80	2	2		2				78	0	78	1		80			
鉱さい																			
がれき類	809	9	801	53	53	29	24				748	11	730	7		761			
コンクリート片	426		426	21	21	16	5				406	4	402	0		407			
廃アスファルト	321	9	312	17	17	14	3				295	7	288	0		292			
その他の建設廃材	62		62	15	15		15				47		40	7		62			
動物のふん尿																			
動物の死体																			
ばいじん																			
その他の産業廃棄物	14	0	14	1	1		1	0			12	0	11	1		14			
感染性廃棄物																			
混合物等	14	0	14	1	1		1	0			12	0	11	1		14			

(単位: トン/年)

表2-4 種類別処理・処分状況【建設業】(令和2年度) その2

区分 種類	委託処理量		(委託処理の内訳)										再生利用量		最終処分量			その他 資源化 量	
	(K)	(O)	委託直接最終処分量					委託中間処理量					(R)	(Q)	(処理主体の内訳)		(J)		
			(処理主体の内訳)		(処理先地域の内訳)		(L)	(M)	(処理後の処理内訳)		(Q1)	(Q2)			(Q3)				
			処理業者 自治体	県内 県外	県内 県外	再生 利用量			最終 処分量	事業者 自治体						処理業者			
合計	963	10	10	0	9	1	953	952	0	936	16	934	916	18	28	0	28	0	974
燃え殻	1	0	0	0	0	0	0	0	0	0	0	2	1	1	1	0	1	0	1
汚泥	23	1	1	0	0	0	22	22	0	21	1	17	16	1	17	1	1	0	17
有機性汚泥	23	1	1	0	0	0	22	22	0	21	1	17	16	1	17	1	1	0	17
無機性汚泥	0	0	0	0	0	0	0	0	0	0	0	0	0	0	2	0	2	0	2
廃油	0	0	0	0	0	0	0	0	0	0	0	0	0	0	2	0	2	0	2
一般廃油	0	0	0	0	0	0	0	0	0	0	0	0	0	0	0	0	0	0	0
廃溶剤	0	0	0	0	0	0	0	0	0	0	0	0	0	0	0	0	0	0	0
固形油	0	0	0	0	0	0	0	0	0	0	0	0	0	0	0	0	0	0	0
油でい	0	0	0	0	0	0	0	0	0	0	0	0	0	0	0	0	0	0	0
油付着物	0	0	0	0	0	0	0	0	0	0	0	0	0	0	0	0	0	0	0
廃酸	0	0	0	0	0	0	0	0	0	0	0	0	0	0	0	0	0	0	0
廃アルカリ	0	0	0	0	0	0	0	0	0	0	0	0	0	0	0	0	0	0	0
廃プラスチック類	11	0	0	0	0	0	11	11	0	10	1	10	9	2	9	2	0	2	9
廃プラスチック	11	0	0	0	0	0	11	11	0	10	1	10	9	2	9	2	0	2	9
廃タイヤ	0	0	0	0	0	0	0	0	0	0	0	0	0	0	0	0	0	0	0
紙くず	2	0	0	0	0	0	2	2	0	2	0	1	1	0	1	0	0	0	1
木くず	51	0	0	0	0	0	51	51	0	49	3	46	46	0	48	0	0	0	52
繊維くず	8	0	0	0	0	0	8	8	0	8	0	0	0	0	0	0	0	0	8
動植物性残さ																			
動物系固形不要物																			
ゴムくず																			
金属くず	12	0	0	0	0	0	12	12	0	12	0	12	12	0	12	0	0	0	13
ガラス陶磁器くず	80	1	1	0	0	0	80	80	0	79	1	80	77	2	77	3	3	0	77
鉱さい																			
がれき類	761	7	7	7	0	0	754	754	0	744	9	754	746	8	786	15	0	15	795
コンクリート片	407	0	0	0	0	0	407	407	0	402	5	407	405	2	425	2	0	2	425
廃アスファルト	292	0	0	0	0	0	291	291	0	287	4	291	291	1	311	1	1	1	320
その他の建設廃材	62	7	7	7	0	0	56	56	0	55	0	56	50	5	50	12	12	12	50
動物のふん尿																			
動物の死体																			
ばいじん																			
その他の産業廃棄物	14	1	1	1	0	0	12	12	0	11	1	12	7	5	7	6	0	6	7
感染性廃棄物																			
混合物等	14	1	1	1	0	0	12	12	0	11	1	12	7	5	7	6	0	6	7

(単位: 千ト/年)

表2-5 種類別処理・処分状況【製造業】(令和2年度) その1

区分 種類	発生量		有償物量		排出量		自己中間処理量				自己未処理量				自己未処理後の処理内訳				自己未処理の処理内訳				搬出量		自己最終処分量								
	(A)	(B)	(C)	(D)	(E)	(E1)	(E2)	(E3)	(E4)	(E5)	(G)	(G1)	(G2)	(G3)	(G4)	(G5)	(H)	(I)	県内	県外	(J)	(K)	(L)	(M)	(N)								
																										(自己中間処理後の処理内訳)				(自己未処理の処理内訳)			
																										再生 利用量	自己 最終 処分量	委託 中間 処理量	委託 直接 最終 処分量	その他	再生 利用量	自己 最終 処分量	委託 中間 処理量
合計	486	66	421	252	77	29	0	46	2	0	169	19	0	146	3	0	198	0			0	0	0	0	0								
燃え殻	1		1		1	0	0	0	1	0	1	0	0	1	0	0	2	0			0	0	0	0	0								
汚泥	232	1	231	192	42	1	0	40	1	0	39	5	0	34	0	0	76																
有機性汚泥	107		107	100	15	0		13	1		7			7	0		21																
無機性汚泥	125	1	124	92	27	0		27	0		33	5		28	0		55																
廃油	26	2	25	6	0	0	0	0	0	0	19	0		19	0		19																
一般廃油	20	1	19	6	0	0	0	0	0	0	13	0		13	0		13																
廃溶剤	4	1	3	0							3	0		3	0		3																
固形油	0		0								0			0			0																
油でい	3		3								3			3			3																
油付着物	0		0								0			0			0																
廃酸	8	1	7	0							7			7			7																
廃アルカリ	16	0	16	0	0	0	0	0	0	0	16	9		7			7																
廃プラスチック類	31	3	28	3	2	1	0	0	0	0	26	1		25	0		25																
廃プラスチック	31	3	28	3	2	1	0	0	0	0	25	1		24	0		25																
廃タイヤ	0		0								0			0			0																
紙くず	8	4	3								3	1		2			2																
木くず	23	1	22	15	0	0	0	0	0	0	6	0		6	0		6																
繊維くず	1		1								1			1			1																
動植物性残さ	10	3	7	0	0	0	0	0	0	0	7	0		6	0		6																
動物系固形不燃物	0																																
ゴムくず	0		0								0			0			0																
金属くず	65	49	16	0	0	0	0	0	0	0	16	2		14	0		14																
ガラス陶磁器くず	26	0	26	13	8	4		5	0		13	0		12	0		17																
鉱さい	10	1	9								9	0		8	2		9																
がれき類	25		25	23	23	23		0			2	2		2	0		2																
コンクリート片	18		18	17	17	17		0			2	0		1	0		2																
廃アスファルト	7		7	6	6	6		0			0	0		0	0		0																
その他の建設廃材	1		1	0							0	0		0	0		0																
動物のふん尿																																	
動物の死体																																	
ばいじん	2		2								2			2	0		2																
その他の産業廃棄物	2	0	2	0	0	0	0	0	0	0	1			1	0		1																
感染性廃棄物	0		0								0			0	0		0																
混合物等	2	0	2	0	0	0		0	0	0	1			1	0		1																

(単位: 千トン/年)

表2-5 種類別処理・処分状況【製造業】(令和2年度) その2

区分 種類	委託処理量		委託中間処理量										委託直接最終処分量		委託処理の内訳				最終処分量		その他 資源化 量	
	(K)	(O)	(処理主体の内訳)		(処理先地域の内訳)		(L)	(処理主体の内訳)		(処理先地域の内訳)		(M)	(処理後の処理内訳)		(R)	(処理主体の内訳)			(Q)			
			処理業者	自治体	県内	県外		処理業者	自治体	県内	県外		再生 利用量	(M1)		(M2)	(Q1)	(Q2)		(Q3)		
																						(O)
合計	198	6	4	1	4	2	192	191	1	121	71	137	129	7	177	13	0	1	11	0	0	243
燃え殻	2	1	1	0	1	0	1	0	0	1	0	6	5	1	5	2	0	0	2	0	0	5
汚泥	76	2	0	1	1	0	74	74	0	36	38	50	48	2	53	4	1	3	0	0	0	54
有機性汚泥	21	1	0	1	1	0	20	20	0	6	14	13	13	0	13	2	1	1	0	0	0	13
無機性汚泥	55	0	0	0	0	0	54	54	0	30	24	37	35	2	40	2	0	2	0	0	0	41
廃油	19	0	0	0	0	0	19	19	0	11	8	10	10	0	10	0	0	0	0	0	0	12
一般廃油	13	0	0	0	0	0	13	13	0	9	4	8	8	0	8	0	0	0	0	0	0	9
廃溶剤	3	0	0	0	0	0	3	3	0	2	1	2	2	0	2	0	0	0	0	0	0	2
固形油	0	0	0	0	0	0	0	0	0	0	0	0	0	0	0	0	0	0	0	0	0	0
油でい	3	0	0	0	0	0	3	3	0	0	3	0	0	0	0	0	0	0	0	0	0	0
油付着物	0	0	0	0	0	0	0	0	0	0	0	0	0	0	0	0	0	0	0	0	0	0
廃酸	7	0	0	0	0	0	7	7	0	3	4	1	1	0	1	0	0	0	0	0	0	2
廃アルカリ	7	0	0	0	0	0	7	7	0	5	2	2	2	0	10	0	0	0	0	0	0	10
廃プラスチック類	25	0	0	0	0	0	25	25	0	22	3	15	14	2	16	2	0	2	0	0	0	19
廃プラスチック	25	0	0	0	0	0	25	25	0	21	3	15	14	2	16	2	0	2	0	0	0	19
廃タイヤ	0	0	0	0	0	0	0	0	0	0	0	0	0	0	0	0	0	0	0	0	0	0
紙くず	2	0	0	0	0	0	2	2	0	2	0	2	2	0	3	0	0	0	0	0	0	7
木くず	6	0	0	0	0	0	6	6	0	4	2	6	6	0	6	0	0	0	0	0	0	7
繊維くず	1	0	0	0	0	0	1	1	0	1	0	1	1	0	1	0	0	0	0	0	0	1
動植物性残さ	6	0	0	0	0	0	6	6	0	5	2	4	4	0	5	0	0	0	0	0	0	8
動物系固形不要物	0	0	0	0	0	0	0	0	0	0	0	0	0	0	0	0	0	0	0	0	0	0
ゴムくず	0	0	0	0	0	0	0	0	0	0	0	0	0	0	0	0	0	0	0	0	0	0
金属くず	14	0	0	0	0	0	14	14	0	11	3	14	14	0	16	0	0	0	0	0	0	65
ガラス陶磁器くず	17	0	0	0	0	0	17	17	0	17	0	17	16	1	20	2	0	0	2	0	0	20
鉱さい	9	2	2	0	1	8	8	8	0	7	7	7	7	0	7	2	0	0	2	0	0	8
がれき類	2	0	0	0	0	2	2	2	0	2	0	2	2	0	25	0	0	0	0	0	0	25
コンクリート片	2	0	0	0	0	2	2	2	0	2	0	2	2	0	25	0	0	0	0	0	0	25
廃アスファルト	0	0	0	0	0	0	0	0	0	0	0	0	0	0	18	0	0	0	0	0	0	18
その他の建設廃材	0	0	0	0	0	0	0	0	0	0	0	0	0	0	7	0	0	0	0	0	0	7
動物のふん尿	0	0	0	0	0	0	0	0	0	0	0	0	0	0	0	0	0	0	0	0	0	0
動物の死体	0	0	0	0	0	0	0	0	0	0	0	0	0	0	0	0	0	0	0	0	0	0
ばいじん	2	0	0	0	0	2	2	2	0	2	0	0	0	0	0	1	0	1	0	0	0	0
その他の産業廃棄物	1	0	0	0	0	1	1	1	0	1	0	1	1	0	1	0	0	0	0	0	0	1
感染性廃棄物	0	0	0	0	0	0	0	0	0	0	0	0	0	0	0	0	0	0	0	0	0	0
混合物等	1	0	0	0	0	1	1	1	0	1	0	1	1	0	1	0	0	0	0	0	0	1

(単位: 千ト/年)

表2-6 種類別処理・処分状況【電気・水道業】(令和2年度) その1

区分 種類	発生量		有償物量		排出量		自己中間処理量		自己未処理後量					自己未処理量					搬出量		自己最終処分量	
	(A)	(B)	(C)	(D)	(E)	(自己中間処理後の処理内訳)				(G)	(自己未処理の処理内訳)				(H)	(I)	(処理先地域の内訳)					
						再生 利用量	自己 最終 処分量	委託 中間 処理量	委託 直接 処分量		その他	再生 利用量	自己 最終 処分量	委託 中間 処理量			委託 直接 処分量	その他	県内	県外		
(A)	(B)	(C)	(D)	(E)	(E1)	(E2)	(E3)	(E4)	(E5)	(G)	(G1)	(G2)	(G3)	(G4)	(G5)	(H)	(I)					
合計	1,222	75	1,147	905	59	3	8	48	0	242	0	14	228	0	0	298	22	22				
燃え殻	29	5	25		9					25		11	13			34	11	11				
汚泥	964	57	907	896	39	3	33	0	0	11		3	8	0	0	47	6	6				
有機性汚泥	833		833	826	25	1	0	23	0	7			6	0	0	31	0	0				
無機性汚泥	130	57	74	69	14	2	3	9	0	4		3	2	0	0	16	5	5				
廃油	0	0	0							0						0						
一般廃油	0	0	0							0						0						
廃溶剤																						
固形油	0	0	0							0												
油でい																						
油付着物																						
廃酸	0	0	0							0						0						
廃アルカリ	0	0	0							0						0						
廃プラスチック類	0	0	0							0						0						
廃プラスチック	0	0	0							0						0						
廃タイヤ										0						0						
紙くず																						
木くず	0	0	0							0						0						
繊維くず																						
動植物性残さ																						
動物系固形不要物																						
ゴムくず																						
金属くず	0	0	0							0						0						
ガラス陶磁器くず	0	0	0							0						0						
鉱さい																						
がれき類	0	0	0							0						0						
コンクリート片																						
廃アスファルト																						
その他の建設廃材	0	0	0							0						0						
動物のふん尿																						
動物の死体																						
ばいじん	229	14	215	9	11	5	6		206				206	0	0	217	5	5				
その他の産業廃棄物	0	0	0						0							0						
感染性廃棄物	0	0	0						0							0						
混合物等	0	0	0						0							0						

(単位: 千トン/年)

表2-6 種類別処理・処分状況【電気・水道業】(令和2年度) その2

(単位: 千ト/年)

区分 種類	委託処理量		委託中間処理量						委託直接最終処分量			(委託処理の内訳)						再生利用量		最終処分量			その他 資源化 量
	(K)	(O)	(処理主体の内訳)		(処理先地域の内訳)		(L)	(処理主体の内訳)		(処理先地域の内訳)		(M)	(処理後の処理内訳)		(R)	(Q)	(処理主体の内訳)						
			処理業者	自治体	県内	県外		処理業者	自治体	県内	県外		再生	最終 処分量			(Q1)	(Q2)	(Q3)				
																				処理業者	自治体	事業者	
合計	276	1	0	0	1		275	269	6	65	211	252	252	0	255	23	22	1	0	0	330		
燃え殻	22						22	21	1	9	13	24	24	0	24	11	11	0	0	0	29		
汚泥	41	1	0	0	1		40	36	5	36	4	16	16	0	19	6	6	0	0	0	76		
有機性汚泥	30	0	0	0	0		30	25	5	26	4	6	6	0	7	1	0	0	0	0	7		
無機性汚泥	11	0	0	0	0		11	11	0	10	0	10	10	0	12	6	5	0	0	0	68		
廃油	0						0	0	0	0	0	0	0	0	0						0		
一般廃油	0						0	0	0	0	0	0	0	0	0						0		
廃溶剤																							
固形油	0						0	0	0	0	0												
油でい																							
油付着物																							
廃酸	0						0	0	0	0	0	0	0	0	0						0		
廃アルカリ	0						0	0	0	0	0	0	0	0	0						0		
廃プラスチック類	0						0	0	0	0	0	0	0	0	0						0		
廃プラスチック	0						0	0	0	0	0	0	0	0	0						0		
廃タイヤ																							
紙くず																							
木くず	0						0	0	0	0	0	0	0	0	0						0		
繊維くず																							
動植物性残さ																							
動物系固形不要物																							
ゴムくず																							
金属くず	0						0	0	0	0	0	0	0	0	0						0		
ガラス陶磁器くず	0	0	0	0	0		0	0	0	0	0	0	0	0	0						0		
珪さい																							
がれき類	0						0	0	0	0	0	0	0	0	0						0		
コンクリート片																							
廃アスファルト																							
その他の建設廃材	0						0	0	0	0	0	0	0	0	0						0		
動物のふん尿																							
動物の死体																							
ばいじん	212						212	212	19	193	212	212	212	212	212	5	5				0	226	
その他の産業廃棄物	0						0	0	0	0	0	0	0	0	0						0	0	
感染性廃棄物	0						0	0	0	0	0	0	0	0	0							0	
混合物等	0						0	0	0	0	0	0	0	0	0							0	

表2-7 種類別処理・処分状況【卸・小売業】(令和2年度) その1

区分 種類	発生量		有償物量		排出量		自己中間処理量		自己未処理量					搬出量		自己最終処分量	
	(A)	(B)	(C)	(D)	(自己中間処理後の処理内訳)				(G)	(自己未処理の処理内訳)				(H)	(処理先地域の内訳)		
					再生 利用量	自己 最終 処分量	委託 中間 処理量	委託 直接 最終 処分量		その他	再生 利用量	自己 最終 処分量	委託 中間 処理量		委託 直接 最終 処分量	その他	県内
(E)	(E1)	(E2)	(E3)	(E4)	(E5)	(G1)	(G2)	(G3)	(G4)	(G5)	(I)						
合計	23	0	23	0	0	0	0	0	22	0	0	23	0	23			
燃え殻	0	0	0	0	0	0	0	0	0	0	0	0	0	0			
汚泥	0	0	0	0	0	0	0	0	0	0	0	0	0	0			
有機性汚泥	0	0	0	0	0	0	0	0	0	0	0	0	0	0			
無機性汚泥	0	0	0	0	0	0	0	0	0	0	0	0	0	0			
廃油	2	0	2	0	0	0	0	0	2	0	0	2	0	2			
一般廃油	2	0	2	0	0	0	0	0	2	0	0	2	0	2			
廃溶剤	0	0	0	0	0	0	0	0	0	0	0	0	0	0			
固形油	0	0	0	0	0	0	0	0	0	0	0	0	0	0			
油でい	0	0	0	0	0	0	0	0	0	0	0	0	0	0			
油付着物	0	0	0	0	0	0	0	0	0	0	0	0	0	0			
廃酸	0	0	0	0	0	0	0	0	0	0	0	0	0	0			
廃アルカリ	0	0	0	0	0	0	0	0	0	0	0	0	0	0			
廃プラスチック類	9	0	9	0	0	0	0	0	8	0	0	9	0	9			
廃プラスチック	7	0	7	0	0	0	0	0	7	0	0	7	0	7			
廃タイヤ	1	0	1	0	0	0	0	0	1	0	0	1	0	1			
紙くず	0	0	0	0	0	0	0	0	0	0	0	0	0	0			
木くず	0	0	0	0	0	0	0	0	0	0	0	0	0	0			
繊維くず	0	0	0	0	0	0	0	0	0	0	0	0	0	0			
動植物性残さ	0	0	0	0	0	0	0	0	0	0	0	0	0	0			
動物系固形不要物	0	0	0	0	0	0	0	0	0	0	0	0	0	0			
ゴムくず	0	0	0	0	0	0	0	0	0	0	0	0	0	0			
金属くず	3	0	3	0	0	0	0	0	3	0	0	3	0	3			
ガラス陶磁器くず	3	0	3	0	0	0	0	0	3	0	0	3	0	3			
鉱さい	0	0	0	0	0	0	0	0	0	0	0	0	0	0			
がれき類	0	0	0	0	0	0	0	0	0	0	0	0	0	0			
コンクリート片	0	0	0	0	0	0	0	0	0	0	0	0	0	0			
廃アスファルト	0	0	0	0	0	0	0	0	0	0	0	0	0	0			
その他の建設廃材	0	0	0	0	0	0	0	0	0	0	0	0	0	0			
動物のふん尿	0	0	0	0	0	0	0	0	0	0	0	0	0	0			
動物の死体	0	0	0	0	0	0	0	0	0	0	0	0	0	0			
ばいじん	5	0	5	0	0	0	0	0	5	0	0	5	0	5			
その他の産業廃棄物	0	0	0	0	0	0	0	0	0	0	0	0	0	0			
感染性廃棄物	0	0	0	0	0	0	0	0	0	0	0	0	0	0			
混合物等	5	0	5	0	0	0	0	0	5	0	0	5	0	5			

(単位: 千トン/年)

表2-7 種類別処理・処分状況【卸・小売業】(令和2年度) その2

区分 種類	委託処理量		委託中間処理量										委託直接最終処分量		委託処理の内訳				再生利用量		最終処分量			その他		資源化 量
	(K)	(O)	(処理主体の内訳)		(処理先地域の内訳)		(L)	(処理主体の内訳)		(処理先地域の内訳)		(M)	(処理後の処理内訳)		(R)	(Q)	(処理主体の内訳)		(J)	(S)						
			処理業者	自治体	県内	県外		処理業者	自治体	県内	県外		再生利用量	最終処分量			事業者	自治体			処理業者					
																						(M1)	(M2)	(Q1)	(Q2)	
合計	23	0	0	0	0	0	0	23	23	0	18	5	18	16	1	16	2	1	0	0	0	16				
燃え殻	0							0	0	0	0	0	0	0	0	0	0	0	0	0	0	0				
汚泥	0							0	0	0	0	0	0	0	0	0	0	0	0	0	0	0				
有機性汚泥	0							0	0	0	0	0	0	0	0	0	0	0	0	0	0	0				
無機性汚泥	0							0	0	0	0	0	0	0	0	0	0	0	0	0	0	0				
廃油	2							2	2	0	2	1	1	1	1	1	1	1	1	1	1	1				
一般廃油	2							2	2	0	2	1	1	1	1	1	1	1	1	1	1	1				
廃溶剤	0							0	0	0	0	0	0	0	0	0	0	0	0	0	0	0				
固形油																										
油でい	0							0	0	0	0	0	0	0	0	0	0	0	0	0	0	0				
油付着物	0							0	0	0	0	0	0	0	0	0	0	0	0	0	0	0				
廃酸	0							0	0	0	0	0	0	0	0	0	0	0	0	0	0	0				
廃アルカリ	0							0	0	0	0	0	0	0	0	0	0	0	0	0	0	0				
廃プラスチック類	9	0	0	0	0	0	0	9	9	8	1	4	4	0	4	0	0	0	0	0	0	0				
廃プラスチック	7	0	0	0	0	0	0	7	7	7	1	3	3	0	3	0	0	0	0	0	0	4				
廃タイヤ	1							1	1	1	0	1	1	1	1	1	1	1	1	1	1	1				
紙くず																										
木くず	0							0	0	0	0	0	0	0	0	0	0	0	0	0	0	0				
繊維くず																										
動植物性残さ																										
動物系固形不要物																										
ゴムくず	0							0	0	0	0	0	0	0	0	0	0	0	0	0	0	0				
金属くず	3	0	0	0	0	0	0	3	3	2	1	3	3	0	3	0	0	0	0	0	0	0				
ガラス陶磁器くず	2	0	0	0	0	0	0	2	2	2	0	2	2	0	2	0	0	0	0	0	0	2				
鉱さい																										
がれき類	0							0	0	0	0	0	0	0	0	0	0	0	0	0	0	0				
コンクリート片	0							0	0	0	0	0	0	0	0	0	0	0	0	0	0	0				
廃アスファルト																										
その他の建設廃材	0							0	0	0	0	0	0	0	0	0	0	0	0	0	0	0				
動物のふん尿																										
動物の死体																										
ばいじん	0							0	0	0	0	0	0	0	0	0	0	0	0	0	0	0				
その他の産業廃棄物	5							5	5	4	1	5	5	1	5	1	1	1	1	1	1	5				
感染性廃棄物	0							0	0	0	0	0	0	0	0	0	0	0	0	0	0	0				
混合物等	5							5	5	4	1	5	5	1	5	1	1	1	1	1	1	5				

(単位: 千ト/年)

表2-8 種類別処理・処分状況【サービス業等】(令和2年度) その1

区分 種類	発生量 (A)	有機物量 (B)	排出量 (C)	自己中間処理後量				自己未処理量					搬出量		自己最終処分量			
				自己中間処理量 (E)	(自己中間処理後の処理内訳)				(G)	(自己未処理の処理内訳)				(H)	(処理先地域の内訳)			
					再生 利用量 (E1)	自己 最終 処分量 (E2)	委託 中間 処理量 (E3)	委託 直接 最終 処分量 (E4)		その他 量 (E5)	再生 利用量 (G1)	自己 最終 処分量 (G2)	委託 中間 処理量 (G3)				委託 直接 最終 処分量 (G4)	その他 量 (G5)
合計	7	0	6	0	0	0	0	0	0	0	6	6	0	0	6			
燃え殻	0	0	0	0	0	0	0	0	0	0	0	0	0	0	0			
汚泥	4	0	4	0	0	0	0	0	0	0	4	4	0	0	4			
有機性汚泥	0	0	0	0	0	0	0	0	0	0	0	0	0	0	0			
無機性汚泥	4	0	4	0	0	0	0	0	0	0	4	4	0	0	4			
廃油	1	0	1	0	0	0	0	0	0	0	1	1	0	0	1			
一般廃油	1	0	1	0	0	0	0	0	0	0	1	1	0	0	1			
廃溶剤	0	0	0	0	0	0	0	0	0	0	0	0	0	0	0			
固形油	0	0	0	0	0	0	0	0	0	0	0	0	0	0	0			
油でい	0	0	0	0	0	0	0	0	0	0	0	0	0	0	0			
油付着物	0	0	0	0	0	0	0	0	0	0	0	0	0	0	0			
廃酸	0	0	0	0	0	0	0	0	0	0	0	0	0	0	0			
廃アルカリ	0	0	0	0	0	0	0	0	0	0	0	0	0	0	0			
廃プラスチック類	0	0	0	0	0	0	0	0	0	0	0	0	0	0	0			
廃プラスチック	0	0	0	0	0	0	0	0	0	0	0	0	0	0	0			
廃タイヤ	0	0	0	0	0	0	0	0	0	0	0	0	0	0	0			
紙くず	0	0	0	0	0	0	0	0	0	0	0	0	0	0	0			
木くず	0	0	0	0	0	0	0	0	0	0	0	0	0	0	0			
繊維くず	0	0	0	0	0	0	0	0	0	0	0	0	0	0	0			
動植物性残さ	0	0	0	0	0	0	0	0	0	0	0	0	0	0	0			
動物系固形不要物	0	0	0	0	0	0	0	0	0	0	0	0	0	0	0			
ゴムくず	0	0	0	0	0	0	0	0	0	0	0	0	0	0	0			
金属くず	0	0	0	0	0	0	0	0	0	0	0	0	0	0	0			
ガラス陶磁器くず	0	0	0	0	0	0	0	0	0	0	0	0	0	0	0			
珪さい	0	0	0	0	0	0	0	0	0	0	0	0	0	0	0			
がれき類	0	0	0	0	0	0	0	0	0	0	0	0	0	0	0			
コンクリート片	0	0	0	0	0	0	0	0	0	0	0	0	0	0	0			
廃アスファルト	0	0	0	0	0	0	0	0	0	0	0	0	0	0	0			
その他の建設廃材	0	0	0	0	0	0	0	0	0	0	0	0	0	0	0			
動物のふん尿	0	0	0	0	0	0	0	0	0	0	0	0	0	0	0			
動物の死体	0	0	0	0	0	0	0	0	0	0	0	0	0	0	0			
ばいじん	0	0	0	0	0	0	0	0	0	0	0	0	0	0	0			
その他の産業廃棄物	1	0	1	0	0	0	0	0	0	0	1	1	0	0	1			
感染性廃棄物	0	0	0	0	0	0	0	0	0	0	0	0	0	0	0			
混合物等	1	0	1	0	0	0	0	0	0	0	1	1	0	0	1			

(単位: 千トン/年)

表2-8 種類別処理・処分状況【サービス業等】(令和2年度) その2

区分 種類	委託 処理量 (K)	委託処理の内訳										再生 利用量 (R)	最終処分量			その他 量 (J)	資源化 量 (S)				
		委託直接最終処分量					委託中間処理量						(O)	(M)	(Q)			(Q1)	(Q2)	(Q3)	
		(処理主体の内訳)		(処理先地域の内訳)		(L)	(処理主体の内訳)		(処理先地域の内訳)		(処理後の処理内訳)										
		処理業者	自治体	県内	県外		処理業者	自治体	県内	県外	再生 利用量										最終 処分量
(O)		(O)		(L)	(O)		(O)		(M)	(M1)	(M2)	(Q)	(Q1)	(Q2)	(Q3)						
合計	6	0	0	0	0	6	6	0	4	2	3	3	0	0	0	0	0	0	3		
燃え殻	0					0	0				0	0				0	0		0	0	
汚泥	4	0	0	0	0	4	4	0	2	2	1	1				0	0		1	0	
有機性汚泥	0	0	0	0	0	0	0														
無機性汚泥	4	0	0	0	0	4	4	0	2	2	1	1				0	0		1	0	
廃油	1					1	1	0	0	1	0	0								0	0
一般廃油	1					1	1	0	0	0	0	0								0	0
廃溶剤	0					0	0														0
固形油																					
油でい	0					0	0														0
油付着物	0					0	0														
廃酸																					
廃アルカリ	0					0	0														
廃プラスチック類	0					0	0														0
廃プラスチック	0					0	0														0
廃タイヤ	0					0	0														0
紙くず																					
木くず	0	0	0	0	0	0	0	0	0	0	0	0									0
繊維くず																					
動植物性残さ																					
動物系固形不要物	0					0	0														
ゴムくず																					
金属くず	0	0	0	0	0	0	0	0	0	0	0	0									0
ガラス陶磁器くず	0	0	0	0	0	0	0	0	0	0	0	0									0
鉱さい																					
がれき類	0					0	0														
コンクリート片																					
廃アスファルト	0					0	0														0
その他の建設廃材	0					0	0														0
動物のふん尿																					
動物の死体																					
ばいじん																					
その他の産業廃棄物	1	0	0	0	0	1	1	0	1	0	1	1									0
感染性廃棄物																					
混合物等	1	0	0	0	0	1	1	0	1	0	1	1									0

(単位: 千ト/年)

表2-9 種類別処理・処分状況【解体業・破碎前処理業】(令和2年度) その1

区分 種類	発生量 (A)	有機物量 (B)	排出量 (C)	自己中間処理量			自己未処理量					搬出量 (H)	自己最終処分量			
				自己中間処理後量 (E)	(自己中間処理後の処理内訳)			(G)	(自己未処理の処理内訳)				(I)	(処理先地域の内訳)		
					再生 利用量 (E1)	自己 最終 処分量 (E2)	委託 中間 処理量 (E3)		委託 直接 処分量 (E4)	その他 量 (E5)	再生 利用量 (G1)			自己 最終 処分量 (G2)	委託 中間 処理量 (G3)	委託 直接 処分量 (G4)
合計	26	4	23	1	1	1	0	0	0	0	22	22	0	22		
燃え殻																
汚泥																
有機性汚泥																
無機性汚泥																
廃油	0	0	0				0	0	0	0	0	0	0	0		
一般廃油	0	0	0				0	0	0	0	0	0	0	0		
廃溶剤																
固形油																
油でい																
油付着物																
廃酸																
廃アルカリ	0		0				0	0	0	0	0	0	0	0		
廃プラスチック類	0	0	0				0	0	0	0	0	0	0	0		
廃プラスチック	0	0	0				0	0	0	0	0	0	0	0		
廃タイヤ	0	0	0				0	0	0	0	0	0	0	0		
紙くず																
木くず																
繊維くず																
動植物性残さ																
動物系固形不要物																
ゴムくず																
金属くず	2	2	1	0	0	0	0	0	0	1	1	1	0	1		
ガラス陶磁器くず	0	0	0							0	0	0	0	0		
鉱さい																
がれき類																
コンクリート片																
廃アスファルト																
その他の建設廃材																
動物のふん尿																
動物の死体																
ばいじん																
その他の産業廃棄物	24	2	22	1	1	1				20	20	20		20		
感染性廃棄物																
混合物等	24	2	22	1	1	1				20	20	20		20		

(単位: 千トン/年)

表2-9 種類別処理・処分状況【解体業・破碎前処理業】(令和2年度) その2

(単位: 千ト/年)

区分 種類	委託 処理量 (K)	委託直接最終処分量						委託中間処理量 (委託処理の内訳)						再生 利用量 (R)	最終処分量			その他 量 (J)	資源化 量 (S)			
		(処理主体の内訳)		(処理先地域の内訳)		(処理主体の内訳)		(L)	(処理主体の内訳)		(処理先地域の内訳)		(M)		(M1)	(M2)	(Q1)			(Q2)	(Q3)	
		処理業者	自治体	県内	県外	処理業者	自治体		県内	県外	処理業者	自治体										処理業者
		(O)	(O)	(O)	(O)	(O)	(O)		(O)	(O)	(O)	(O)										(O)
合計	22						22	2	19	2	19	21	20	2	2	2	2	25				
燃え殻																						
汚泥												0	0	0	0			0				
有機性汚泥																		0				
無機性汚泥																		0				
廃油	0						0	0	0	0	0	0	0	0	0	0	0	0				
一般廃油	0						0	0	0	0	0	0	0	0	0	0	0	0				
廃溶剤																						
固形油																						
油でい																						
油付着物																						
廃酸																						
廃アルカリ	0						0	0	0	0	0	0	0	0	0	0	0	0				
廃プラスチック類	0						0	0	0	0	0	0	0	0	0	0	0	0				
廃プラスチック	0						0	0	0	0	0	0	0	0	0	0	0	0				
廃タイヤ	0						0	0	0	0	0	0	0	0	0	0	0	0				
紙くず																						
木くず																						
繊維くず																						
動植物性残さ																						
動物系固形不要物																						
ゴムくず																						
金属くず	1						1	1	0	1	1	1	1	1	1	1	1	2				
ガラス陶磁器くず	0						0	0	0	0	0	0	0	0	0	0	0	0				
鉱さい																						
がれき類																						
コンクリート片																						
廃アスファルト																						
その他の建設廃材																						
動物のふん尿																						
動物の死体																						
ばいじん												0	0	0	0	0	0	0				
その他の産業廃棄物	20						20	20	1	19	20	19	2	20	2	2	2	22				
感染性廃棄物																						
混合物等	20						20	20	1	19	20	19	2	20	2	2	2	22				

表2-10 種類別処理・処分状況【その他】(令和2年度) その1

(単位: 千トン/年)

区分 種類	発生量		有償物量		排出量		自己中間処理後量					自己未処理量					搬出量			自己最終処分量			
	(A)	(B)	(C)	(D)	(E)	(自己中間処理後の処理内訳)					(G)	(自己未処理の処理内訳)				(H)	(I)	(処理先地域の内訳)					
						再生 利用量	自己 最終 処分量	委託 中間 処理量	委託 直接 処分量	その他 量		再生 利用量	自己 最終 処分量	委託 中間 処理量	委託 直接 処分量			その他 量	県内	県外			
合計	9		9	1	1		1					8	0	0	8	0	0	0	0	0			
燃え殻	0		0									0											
汚泥	1		1	1	1		1					0											
有機性汚泥	1		1	1	1		1					0											
無機性汚泥	0		0									0											
廃油	0		0	0	0		0					0											
一般廃油	0		0	0	0		0					0											
廃溶剤	0		0									0											
固形油																							
油でい																							
油付着物																							
廃酸	0		0									0											
廃アルカリ	0		0									0											
廃プラスチック類	2		2	0	0		0					2	0	0	2	0	0	0	0	0			
廃プラスチック	2		2	0	0		0					2	0	0	2	0	0	0	0	0			
廃タイヤ	0		0									0											
紙くず	0		0									0											
木くず	0		0									0											
繊維くず																							
動植物性残さ																							
動物系固形不要物																							
ゴムくず																							
金属くず	0		0									0											
ガラス陶磁器くず	0		0									0											
鉱さい																							
がれき類	0		0									0											
コンクリート片																							
廃アスファルト																							
その他の建設廃材	0		0									0											
動物のふん尿																							
動物の死体																							
ばいじん																							
その他の産業廃棄物	4		4	0	0		0					4	0	0	4	0	0	0	0	0			
感染性廃棄物	4		4									4			4								
混合物等	1		1	0	0		0					1	0	0	0	0	0	0	0	0			

表2-10 種類別処理・処分状況【その他】(令和2年度) その2

(単位: 千トン/年)

区分 種類	委託 処理量 (K)	(委託処理の内訳)										再生 利用量 (R)	最終処分量			その他 量 (J)	資源化 量 (S)		
		委託直接最終処分量					委託中間処理量						委託中間処理後量						
		(処理主体の内訳)		(処理先地域の内訳)		(L)	(処理主体の内訳)		(処理先地域の内訳)		(M)		(処理後の処理内訳)		(Q)			(処理主体の内訳)	
		処理業者	自治体	県内	県外		処理業者	自治体	県内	県外			再生 利用量	最終 処分量				事業者	自治体
(O)	(O)	(O)	(O)	(O)	(L)	(L)	(L)	(L)	(M)	(M1)	(M2)	(Q1)	(Q2)	(Q3)					
合計	9	1	0	1	0	8	0	7	0	3	2	1	2	0	0	2	0	0	
燃え殻	0	0	0	0	0	0	0	0	0	1	0	0	1	0	0	0	0	0	
汚泥	1					1	1	1	0	0	0	0	0	0	0	0	0	0	
有機性汚泥	1					1	1	1	0	0	0	0	0	0	0	0	0	0	
無機性汚泥	0					0	0	0	0	0	0	0	0	0	0	0	0	0	
廃油	0	0	0	0	0	0	0	0	0	0	0	0	0	0	0	0	0	0	
一般廃油	0	0	0	0	0	0	0	0	0	0	0	0	0	0	0	0	0	0	
廃溶剤	0					0	0	0	0	0	0	0	0	0	0	0	0	0	
固形油						0	0	0	0	0	0	0	0	0	0	0	0	0	
油でい																			
油付着物																			
廃酸	0	0	0	0	0	0	0	0	0	0	0	0	0	0	0	0	0	0	
廃アルカリ	0					0	0	0	0										
廃プラスチック類	2	0	0	0	0	2	2	2	0	1	0	0	0	0	0	0	0	0	
廃プラスチック	2	0	0	0	0	2	2	2	0	1	0	0	0	0	0	0	0	0	
廃タイヤ	0					0	0	0	0	0	0	0	0	0	0	0	0	0	
紙くず	0					0	0	0	0	0	0	0	0	0	0	0	0	0	
木くず	0					0	0	0	0	0	0	0	0	0	0	0	0	0	
繊維くず																			
動植物性残さ																			
動物系固形不要物																			
ゴムくず																			
金属くず	0					0	0	0	0	0	0	0	0	0	0	0	0	0	
ガラス陶磁器くず	0	0	0	0	0	0	0	0	0	0	0	0	0	0	0	0	0	0	
鋳さい																			
がれき類	0					0	0	0	0	0	0	0	0	0	0	0	0	0	
コンクリート片																			
廃アスファルト																			
その他の建設廃材	0					0	0	0	0	0	0	0	0	0	0	0	0	0	
動物のふん尿																			
動物の死体																			
ばいじん																			
その他の産業廃棄物	4	1	1	0	0	4	4	0	3	0	0	0	0	0	0	0	0	0	
感染性廃棄物	4					4	4	0	4	0									
混合物等	1	0	0	0	0	1	1	0	0	1	0	0	0	0	0	0	0	0	

表2-11 廃棄物種類別の処理・処分状況【全業種（無変換）】(令和2年度) その1

区分 種類	発生量 (A)	有償物量 (B)	排出量 (C)	自己中間処理後量					自己未処理量					搬出量					自己最終処分量	
				(E)	(自己中間処理後の処理内訳)				(G)	(自己未処理の処理内訳)				(H)	(処理先地域の内訳)					
					再生 利用量 (E1)	自己 最終 処分量 (E2)	委託 中間 処理量 (E3)	委託 直接 最終 処分量 (E4)		その他 量 (E5)	再生 利用量 (G1)	自己 最終 処分量 (G2)	委託 中間 処理量 (G3)		委託 直接 最終 処分量 (G4)	その他 量 (G5)	県内	県外		
																			(I)	(I)
(A)	(B)	(C)	(D)	(E)	(E1)	(E2)	(E3)	(E4)	(E5)	(G)	(G1)	(G2)	(G3)	(G4)	(G5)	(H)	(I)	(I)	(I)	
合計	3,021	158	2,863	1,408	320	179	8	130	2	0	1,456	33	14	1,393	15	1	1,563	22	22	0
燃え殻	31	5	26	0	0	0	0	0	0	0	26	11	14	0	0	0	26	11	11	0
汚泥	1,274	57	1,216	1,139	105	17	3	84	1	0	77	5	3	68	2	0	161	6	6	0
有機性汚泥	940	57	940	926	49	2	0	46	1	0	14	5	3	13	0	0	61	0	0	0
無機性汚泥	331	57	274	212	56	15	3	38	0	0	62	5	3	53	1	0	98	5	5	0
廃油	32	2	30	6	0	0	0	0	0	0	25	2	23	0	0	0	23			
一般廃油	23	1	22	6	0	0	0	0	0	0	16	2	14	0	0	0	14			
廃溶剤	4	1	3	0	0	0	0	0	0	0	3	0	3	0	0	0	3			
固形油	0	0	0	0	0	0	0	0	0	0	0	0	0	0	0	0	0			
油でい	3	0	3	0	0	0	0	0	0	0	3	0	3	0	0	0	3			
油付着物	0	0	0	0	0	0	0	0	0	0	0	0	0	0	0	0	0			
廃酸	8	1	7	0	0	0	0	0	0	0	7	0	7	0	0	0	7			
廃アルカリ	17	0	17	0	0	0	0	0	0	0	17	9	8	0	0	0	8			
廃プラスチック類	56	3	52	4	3	1	1	1	0	0	49	1	47	1	0	0	49			
廃プラスチック	43	3	40	4	3	1	1	1	0	0	36	1	35	0	0	0	37			
廃タイヤ	0	0	0	0	0	0	0	0	0	0	0	0	0	0	0	0	0			
紙くず	10	4	5	0	0	0	0	0	0	0	5	1	4	0	0	0	4			
木くず	84	5	79	24	9	2	0	5	1	0	55	0	55	0	0	0	61			0
繊維くず	9	0	9	0	0	0	0	0	0	0	9	0	9	0	0	0	9			
動植物性残さ	10	3	7	0	0	0	0	0	0	0	7	0	6	0	0	0	6			
動物系固形不要物	0	0	0	0	0	0	0	0	0	0	0	0	0	0	0	0	0			
ゴムくず	0	0	0	0	0	0	0	0	0	0	0	0	0	0	0	0	0			
金属くず	85	52	33	1	1	0	1	1	0	0	32	2	30	0	0	0	31			0
ガラス陶磁器くず	110	0	109	15	10	4	7	7	0	0	94	0	93	1	0	0	101			0
鉱さい	10	1	9	0	0	0	0	0	0	0	9	0	8	2	0	0	9			
がれき類	835	9	827	76	76	53	24	24	0	0	750	11	732	7	0	0	763			
コンクリート片	445	0	445	37	37	33	5	5	0	0	407	4	403	0	0	0	408			
廃アスファルト	328	9	319	24	24	20	3	3	0	0	295	7	288	0	0	0	292			
その他の建設廃材	63	0	63	15	15	15	0	0	0	0	48	1	41	7	0	0	63			
動物のふん尿	171	0	171	130	101	101	0	0	0	0	41	1	40	0	0	0	40			
動物の死体	0	0	0	0	0	0	0	0	0	0	0	0	0	0	0	0	0			
ばいじん	231	14	217	9	11	11	5	6	0	0	208	0	208	0	0	0	219			5
その他の産業廃棄物	50	2	48	3	3	1	1	1	0	0	45	0	42	2	0	0	46			
感染性廃棄物	4	0	4	0	0	0	0	0	0	0	4	0	4	0	0	0	4			
混合物等	46	2	44	3	3	1	1	1	0	0	41	0	39	2	0	0	42			

(単位: 千トン/年)

表2-11 廃棄物種類別の処理・処分状況【全業種（無変換）】（令和2年度） その2

(単位: 千トン/年)

区分 種類	委託処理量		(委託処理の内訳)										再生利用量		最終処分量				その他 量	資源化 量		
	(K)	(O)	委託直接最終処分量					委託中間処理量					(R)	(Q)	(処理主体の内訳)			(J)			(S)	
			(処理主体の内訳)		(処理先地域の内訳)		(M)	(処理主体の内訳)		(処理先地域の内訳)		(処理後の処理内訳)			(Q1)	(Q2)	(Q3)					
			処理業者	自治体	県内	県外		処理業者	自治体	県内	県外	再生 利用量										最終 処分量
(L)	(M)	(N)	(O)	(P)	(Q)	(R)	(S)	(T)	(U)	(V)	(W)	(X)	(Y)	(Z)	(AA)	(AB)	(AC)					
合計	1,540	17	15	2	15	2	1,523	1,515	7	1,197	326	1,412	1,381	31	1,593	70	22	3	41	1	1,743	
燃え殻	15	0	0	0	0	0	14	14	0	1	13	14	14	0	14	11	11	0	0	0	19	
汚泥	155	3	1	2	3	0	152	146	6	106	46	97	93	3	115	12	6	2	4	0	172	
有機性汚泥	60	2	0	2	2	0	59	53	6	41	18	31	30	1	32	3	0	2	1	0	32	
無機性汚泥	93	1	1	0	1	0	91	91	0	64	27	65	63	2	83	9	5	0	3	0	140	
廃油	23	0	0	0	0	0	23	23	0	12	10	12	12	1	14	1	0	0	1	0	14	
一般廃油	14						14	14	0	10	5	9	8	0	11	0	0	0	0	0	12	
廃溶剤	3						3	3	0	2	1	2	2	0	2	0	0	0	0	0	2	
固形油	0						0	0	0	0	0	0	0	0	0	0	0	0	0	0	0	
油でい	3						3	3	0	3	0	0	0	0	0	0	0	0	0	0	0	
油付着物	0						0	0	0	0	0	0	0	0	0	0	0	0	0	0	0	
廃酸	7	0	0	0	0	0	7	7	0	3	4	1	1	0	1	0	0	0	0	0	2	
廃アルカリ	8						8	8	0	5	2	2	2	0	10	0	0	0	0	0	10	
廃プラスチック類	49	1	1	0	1	0	49	48	0	44	5	34	29	4	31	5	0	0	4	0	29	
廃プラスチック	37	1	1	0	0	0	36	36	0	32	4	27	23	4	25	4	0	0	4	0	29	
廃タイヤ	0	0	0	0	0	0	0	0	0	0	0	0	0	0	0	0	0	0	0	0	0	
紙くず	4						4	4	0	4	0	3	3	0	5	0	0	0	0	0	9	
木くず	61	1	1	0	1	0	60	59	0	55	5	55	54	1	57	2	0	0	2	0	61	
繊維くず	9	0	0	0	0	0	9	9	0	9	0	1	1	0	1	0	0	0	0	0	1	
動植物性残さ	6	0	0	0	0	0	6	6	0	5	2	4	4	0	5	0	0	0	0	0	8	
動物系固形不要物	0						0	0	0	0	0	0	0	0	0	0	0	0	0	0	0	
ゴムくず	0						0	0	0	0	0	0	0	0	0	0	0	0	0	0	0	
金属くず	31	0	0	0	0	0	31	31	0	26	5	31	31	0	33	0	0	0	0	0	85	
ガラス陶磁器くず	101	1	1	0	1	0	100	100	0	99	1	100	96	4	100	5	0	0	4	0	100	
鉱さい	9	2	2	0	0	0	8	8	0	7	8	7	7	1	7	2	0	0	2	0	8	
がれき類	763	7	7	0	7	0	756	756	0	746	10	756	748	8	811	15	0	0	15	0	820	
コンクリート片	408	0	0	0	0	0	408	408	0	403	5	408	406	2	443	2	0	0	2	0	443	
廃アスファルト	292	0	0	0	0	0	292	292	0	288	4	292	291	1	318	1	0	0	1	0	326	
その他の建設廃材	63	7	7	0	7	0	56	56	0	56	0	56	51	5	51	12	0	0	12	0	51	
動物のふん尿	40						40	40	0	40		40	40		142						142	
動物の死体																						
ばいじん	214	0	0	0	0	0	214	214	0	19	194	214	213	0	213	6	5	0	1	0	227	
その他の産業廃棄物	46	2	2	0	2	0	44	43	0	21	22	41	33	8	34	11	0	0	7	0	37	
感染性廃棄物	4						4	4	0	4	0	1	0	1	0	1	0	0	1	0	0	
混合物等	42	2	2	0	2	0	41	40	0	19	22	41	33	8	34	9	0	0	7	0	36	

表3-3 業種別・種類別：特別管理産業廃棄物【全業種】(令和2年度)

(単位:千トン/年)

区分 種類	発生量	有償物量	排出量	自己未処理量										搬出量			
				自己中間処理後量					自己未処理の処理内訳					自己最終処分量		(処理先地域の内訳)	
				(自己中間処理後の処理内訳)					(自己未処理の処理内訳)					自己最終処分量			
				再生 利用量	自己 最終 処分量	委託 中間 処理量	委託 直接 最終 処分量	その他 量	再生 利用量	自己 最終 処分量	委託 中間 処理量	委託 直接 最終 処分量	その他 量	(G1)	(G2)	(G3)	(G4)
(E1)	(E2)	(E3)	(E4)	(E5)	(G)	(G2)	(G3)	(G4)	(G5)	(H)	(I)						
合計	20.1	0.3	19.9	6.8	0.2	0.2	0.2	13.0	0.0	13.0	0.0	0.0	0.0	0.0	13.2		
廃油	8.2	0.2	7.9	3.7				4.2		4.2					4.2		
廃酸	2.4		2.4					2.4		2.4					2.4		
廃アルカリ	0.9	0.0	0.8					0.8		0.8					0.8		
感染性産業廃棄物	3.8		3.8					3.8	0.0	3.8	0.0			0.0	3.8		
特定有害廃棄物	4.9		4.9	3.1	0.2			1.7		1.7	0.0			0.0	1.9		
廃石綿等	0.0		0.0					0.0		0.0	0.0			0.0	0.0		
廃水銀	0.0		0.0					0.0		0.0	0.0			0.0	0.0		
特定有害燃え殻																	
特定有害廃油	3.5		3.5	3.1	0.2			0.4		0.4	0.0			0.0	0.6		
特定有害鉱さい	0.1		0.1					0.1		0.1	0.0			0.0	0.1		
特定有害汚泥	0.0		0.0					0.0		0.0	0.0			0.0	0.0		
特定有害廃酸	0.9		0.9					0.9		0.9	0.0			0.0	0.9		
特定有害廃アルカリ	0.3		0.3					0.3		0.3	0.0			0.0	0.3		
特定有害ばいじん	0.0		0.0					0.0		0.0	0.0			0.0	0.0		
非特別管理産業廃棄物																	

(単位:千トン/年)

区分 種類	委託 処理量	委託中間処理量										委託直接最終処分量		委託中間処理後量					再生 利用量		最終処分量			その他 量	資源化 量		
		(委託処理の内訳)					(委託処理の内訳)					(処理主体の内訳)		(処理後の処理内訳)		(処理後の処理内訳)		(処理主体の内訳)		(処理主体の内訳)							
		(委託処理の内訳)					(委託処理の内訳)					(処理主体の内訳)		(処理後の処理内訳)		(処理後の処理内訳)		(処理主体の内訳)		(処理主体の内訳)							
		(K)	(L)	(M)	(N)	(O)	(P)	(Q)	(R)	(S)	(T)	(U)	(V)	(W)	(X)	(Y)	(Z)	(AA)	(AB)	(AC)	(AD)	(AE)	(AF)			(AG)	(AH)
合計	13.2	0.0	0.0	0.0	0.0	13.2	13.1	0.1	7.4	5.8	5.2	5.2	3.6	1.5	3.7	1.5	1.5	0.0	0.0	0.1	0.1	1.4	0.0	0.0	3.9		
廃油	4.2					4.2	4.2		1.9	2.3	2.8	2.8	2.8		2.8											3.1	
廃酸	2.4					2.4	2.4		1.1	1.3	0.1	0.1	0.1		0.1											0.1	
廃アルカリ	0.8					0.8	0.8		0.4	0.4	0.0	0.0	0.0		0.0											0.0	
感染性産業廃棄物	3.8					3.8	3.7	0.1	3.6	0.2					0.0										0.0	0.0	
特定有害廃棄物	1.9	0.0	0.0	0.0	0.0	1.9	1.9		0.4	1.6	0.7	0.6	0.1	0.6	0.1	0.6	0.1	0.1	0.0	0.0	0.1	0.1	0.0	0.0	0.6		
廃石綿等	0.0	0.0	0.0	0.0	0.0	0.0	0.0		0.0	0.0	0.0	0.0	0.0	0.0	0.0	0.0	0.0	0.0	0.0	0.0	0.0	0.0	0.0	0.0	0.0		
廃水銀	0.0					0.0	0.0		0.0	0.0	0.0	0.0	0.0	0.0	0.0	0.0	0.0	0.0	0.0	0.0	0.0	0.0	0.0	0.0	0.0		
特定有害燃え殻																											
特定有害廃油	0.6					0.6	0.6		0.4	0.2	0.4	0.4	0.4		0.4											0.4	
特定有害鉱さい	0.1					0.1	0.1		0.1	0.1	0.1	0.1	0.1		0.1											0.1	
特定有害汚泥	0.0					0.0	0.0		0.0	0.0	0.0	0.0	0.0		0.0											0.0	
特定有害廃酸	0.9					0.9	0.9		0.0	0.9	0.0	0.0	0.0		0.0											0.0	
特定有害廃アルカリ	0.3					0.3	0.3		0.0	0.3	0.2	0.2	0.2		0.2											0.2	
特定有害ばいじん	0.0					0.0	0.0		0.0	0.0	0.0	0.0	0.0		0.0											0.0	
非特別管理産業廃棄物											1.6	0.1	1.5	0.1	1.5	0.1	1.5	0.1	1.3	0.0	0.0	0.0	0.0	0.0	0.0	0.1	

表3-4 業種別・種類別：特別管理産業廃棄物【全業種（無変換）】（令和2年度）

(単位:千トン/年)

区分 種類	発生量		有償物量		排出量		自己中間処理後量		自己中間処理量		自己未処理量		搬出量		自己最終処分量	
	(A)	(B)	(C)	(D)	(E)	(E1)	(E2)	(E3)	(E4)	(E5)	(自己未処理の処理内訳)		(自己未処理の処理内訳)		(H)	(I)
											再生 利用量	自己 最終 処分量	再生 利用量	自己 最終 処分量		
合計	20.1	0.3	19.9	6.8	0.2		0.2	0.2		13.0	0.0	13.0	0.0	0.0	13.2	0.0
廃油	8.2	0.2	7.9	3.7						4.2		4.2			4.2	
廃酸	2.4		2.4							2.4		2.4			2.4	
廃アルカリ	0.9	0.0	0.8							0.8		0.8			0.8	
感染性産業廃棄物	3.8		3.8							3.8	0.0	3.8	0.0	0.0	3.8	
特定有害廃棄物	4.9		4.9	3.1	0.2		0.2			1.7		1.7	0.0	0.0	1.9	
廃石綿等	0.0		0.0							0.0		0.0			0.0	
廃水銀	0.0		0.0							0.0		0.0			0.0	
特定有害燃え殻																
特定有害廃油	3.5			3.5	0.2		0.2			0.4		0.4			0.6	
特定有害鉱さい	0.1			0.1						0.1		0.1			0.1	
特定有害汚泥	0.0									0.0		0.0			0.0	
特定有害廃酸	0.9			0.9						0.9		0.9			0.9	
特定有害廃アルカリ	0.3			0.3						0.3		0.3			0.3	
特定有害ばいじん	0.0			0.0						0.0		0.0			0.0	
非特別管理産業廃棄物																

(単位:千トン/年)

区分 種類	委託処理量		委託直接最終処分量		委託中間処理後量		委託中間処理量		委託処理の内訳		最終処分量		再生 利用量		その他 資源化 量	
	(K)	(L)	(M)	(N)	(O)	(P)	(Q)	(R)	(S)	(委託処理の内訳)		(委託中間処理後量)		(委託中間処理量)		(T)
										(処理主体の内訳)	(処理先地域の内訳)	(処理主体の内訳)	(処理先地域の内訳)	(処理主体の内訳)	(処理先地域の内訳)	
合計	13.2	0.0	0.0	13.2	13.1	0.1	7.4	5.8	5.2	3.6	1.5	3.7	1.5	0.1	1.5	0.0
廃油	4.2			4.2	4.2		1.9	2.3	2.9	2.9	0.0	2.9	0.0		0.0	3.1
廃酸	2.4			2.4	2.4		1.1	1.3	0.2	0.1	0.2	0.1	0.2		0.2	0.1
廃アルカリ	0.8			0.8	0.8		0.4	0.4	0.2	0.1	0.0	0.1	0.0		0.0	0.1
感染性産業廃棄物	3.8			3.8	3.7	0.1	3.6	0.2	1.1	0.0	1.1	0.0	1.1	0.1	1.1	0.0
特定有害廃棄物	1.9	0.0	0.0	1.9	1.9		0.4	1.6	0.8	0.6	0.2	0.6	0.2		0.2	0.6
廃石綿等	0.0	0.0	0.0	0.0	0.0		0.0	0.0	0.0	0.0	0.0	0.0	0.0		0.0	0.0
廃水銀	0.0			0.0	0.0		0.0	0.0	0.0	0.0	0.0	0.0	0.0		0.0	0.0
特定有害燃え殻																
特定有害廃油	0.6			0.6	0.6		0.4	0.2	0.4	0.4	0.0	0.4	0.0		0.0	0.4
特定有害鉱さい	0.1			0.1	0.1		0.1	0.1	0.1	0.1	0.1	0.1	0.1		0.1	0.0
特定有害汚泥	0.0			0.0	0.0		0.0	0.0	0.0	0.0	0.0	0.0	0.0		0.0	0.0
特定有害廃酸	0.9			0.9	0.9		0.0	0.9	0.1	0.0	0.1	0.0	0.1		0.1	0.0
特定有害廃アルカリ	0.3			0.3	0.3		0.0	0.3	0.2	0.2	0.0	0.2	0.0		0.0	0.2
特定有害ばいじん	0.0			0.0	0.0		0.0	0.0	0.0	0.0	0.0	0.0	0.0		0.0	0.0
非特別管理産業廃棄物																

表4-1 業種別の処理・処分状況【南加賀地域】(令和2年度) その1

区分 業種	発生量			排出量			自己中間処理量			自己中間処理後量			自己未処理量					搬出量			自己最終処分量					
	(A)	(B)	(C)	(D)	(E)	(E1)	(自己中間処理後の処理内訳)			(E2)	(E3)	(E4)	(E5)	(G)	(自己未処理の処理内訳)			(H)	(I)	(J)	(K)					
							有償物量	再生 利用量	自己 最終 処分量						委託 中間 処理量	委託 直接 最終 処分量	その他 量					(G1)	(G2)	(G3)	(G4)	(G5)
量	量	量	量	量	量	量	量	量	量	量	量	量	量	量	量	量	量	量	量	量	量					
全業種	590	37	553	210	59	10	0	44	0	0	0	0	343	10	329	4	0	377	0	0	0					
第1次産業を除く	588	37	551	208	57	8	0	44	0	0	0	0	342	10	329	4	0	376	0	0	0					
農業、林業を除く	588	37	551	208	57	8	0	44	0	0	0	0	342	10	329	4	0	376	0	0	0					
農業、林業	3		3	2	2	2							1	0	1	0	1	1								
鉱業	0		0										0		0			0								
建設業	272	3	269	18	18	8	10	0	0	251	4	0	257	4	244	3	0	257								
製造業	204	32	172	91	32	5	28	0	0	81	6	0	103	6	74	1	0	103								
食料品	1		1	0	0	0	0	0	0	1	0	0	1	0	1	0	0	1								
飲料・飼料	0		0							0	0	0	0	0	0	0	0	0								
繊維	27	1	26	20	0	0	0	0	0	5	0	0	6	0	5	0	0	6								
木材	3	1	2	2	0	0	0	0	0	2	0	0	2	0	1	0	0	2								
家具	3	1	2	1	0	0	0	0	0	1	0	0	1	0	1	0	0	1								
ハルブ・紙	0	0	0							0	0	0	0	0	0	0	0	0								
印刷	2		2	1	0	0	0	0	0	2	1	0	1	0	1	0	0	1								
化学	10	1	9	3	3	3	3	0	0	6	0	0	9	0	6	0	0	9								
石油・石炭	0	0	0							0	0	0	0	0	0	0	0	0								
プラスチック	2	1	2	1	1	1	1	0	0	1	0	0	1	0	1	0	0	1								
ゴム																										
皮革																										
窯業・土石	36	0	36	8	4	4	0	0	0	27	5	0	23	5	22	0	0	23								
鉄鋼	7	5	2	0	0	0	0	0	0	2	0	0	2	0	2	0	0	2								
非鉄金属	1	1	0							0	0	0	0	0	0	0	0	0								
金属	9	4	5	0	0	0	0	0	0	5	0	0	4	0	4	0	0	4								
はん用機器	36	5	30	25	20	0	20	0	0	5	0	0	5	0	5	0	0	25								
生産用機器	15	6	9	0	0	0	0	0	0	9	0	0	9	0	9	0	0	9								
業務用機器	0	0	0							0	0	0	0	0	0	0	0	0								
電子部品	35	1	34	22	3	3	3	0	0	12	0	0	15	0	12	0	0	15								
電気機器	0		0							0	0	0	0	0	0	0	0	0								
情報機器	8	0	7	6	1	1	1	0	0	2	0	0	2	0	2	0	0	2								
輸送機器	8	5	4	2	1	1	1	0	0	2	0	0	2	0	2	0	0	2								
その他	0	0	0	0	0	0	0	0	0	0	0	0	0	0	0	0	0	0								
電気・水道業	99		99	6	6	0	6	0	0	0	0	0	0	0	0	0	0	6	0	0	0					
電気業	0		0							0	0	0	0	0	0	0	0	0								
ガス業																										
水道業	5		5	5	1	1	1	0	0	1	0	0	1	0	1	0	0	1								
下水道業	94		94	5	5	0	5	0	0	0	0	0	0	0	0	0	0	5	0	0	0					
運輸業	1	0	1	1	1	1	1	0	0	1	0	0	1	0	1	0	0	1								
卸・小売業	1	0	1	0	0	0	0	0	0	1	0	0	1	0	1	0	0	1								
サービス業等	0		0							0	0	0	0	0	0	0	0	0								
解体業・破砕前処理業	8	2	7							7	0	0	7	0	7	0	0	7								
その他の業種	1		1							1	0	0	1	0	1	0	0	1								

サービス業等は、「サービス業」、「学術研究、専門・技術サービス業」、「生活関連サービス業、娯楽業」のこと。
その他の業種は、「林業」、「漁業」、「情報通信業」、「飲食・宿泊業」のこと。

表4-1 業種別の処理・処分状況【南加賀地域】(令和2年度) その2

(単位: トン/年)

区分 業種	委託処理量		委託中間処理量						委託中間処理後量			最終処分量			その他 量	資源化 量			
	(K)	(O)	委託直接最終処分量		委託中間処理量		(委託処理の内訳)		(処理後の処理内訳)			(R)	(Q)	(処理主体の内訳)					
			(処理主体の内訳)		(処理先地域の内訳)		(L)	(処理主体の内訳)		(M)	(M1)			(M2)			(Q1)	(Q2)	(Q3)
			処理業者	自治体	県内	県外		処理業者	自治体										
全業種	377	4	4	0	3	1	373	0	318	55	333	325	8	350	12	0	11	0	387
第1次産業を除く	376	4	4	0	3	1	372	0	317	55	333	325	8	347	12	0	11	0	384
農業、林業を除く	376	4	4	0	3	1	373	0	317	55	333	325	8	347	12	0	11	0	384
農業、林業	1	0	0	0	0	0	1	1	1	0	1	1	0	2	0	0	0	0	2
鉱業	0	0	0	0	0	0	0	0	0	0	0	0	0	0	0	0	0	0	0
建設業	257	3	3	0	3	0	254	254	0	250	4	244	5	256	8	0	8	0	259
製造業	103	1	1	0	0	0	102	102	0	61	41	72	3	80	4	0	4	0	112
食料品	1	0	0	0	0	0	1	1	0	1	0	0	0	0	0	0	0	0	0
飲料・飼料	0	0	0	0	0	0	0	0	0	0	0	0	0	0	0	0	0	0	0
繊維	6	0	0	0	0	0	6	6	3	2	4	4	0	4	0	0	0	0	5
木材	1	0	0	0	0	0	1	1	0	1	1	1	0	1	0	0	0	0	3
家具	1	0	0	0	0	0	1	1	0	1	0	0	0	1	0	0	0	0	2
ハルブ・紙	0	0	0	0	0	0	0	0	0	0	0	0	0	0	0	0	0	0	0
印刷	1	0	0	0	0	0	1	1	0	0	0	0	0	1	0	0	0	0	1
化学	9	0	0	0	0	0	9	9	3	6	5	5	0	5	0	0	0	0	6
石油・石炭	0	0	0	0	0	0	0	0	0	0	0	0	0	0	0	0	0	0	0
プラスチック	1	0	0	0	0	0	1	1	1	0	1	1	0	1	0	0	0	0	2
ゴム	0	0	0	0	0	0	0	0	0	0	0	0	0	0	0	0	0	0	0
皮革	0	0	0	0	0	0	0	0	0	0	0	0	0	0	0	0	0	0	0
窯業・土石	23	0	0	0	0	0	22	22	8	14	13	13	0	21	1	1	1	0	21
鉄鋼	2	0	0	0	0	0	2	2	1	2	1	1	0	1	0	0	0	0	6
非鉄金属	0	0	0	0	0	0	0	0	0	0	0	0	0	0	0	0	0	0	1
金属	4	0	0	0	0	0	4	4	1	3	1	1	0	1	0	0	0	0	5
はん用機器	25	0	0	0	0	0	25	25	22	3	22	21	0	22	0	0	0	0	27
生産用機器	9	0	0	0	0	0	9	9	6	3	8	7	0	7	0	0	0	0	14
業務用機器	0	0	0	0	0	0	0	0	0	0	0	0	0	0	0	0	0	0	0
電子部品	15	0	0	0	0	0	15	15	9	5	10	10	0	10	0	0	0	0	11
電気機器	0	0	0	0	0	0	0	0	0	0	0	0	0	0	0	0	0	0	0
情報機器	2	0	0	0	0	0	2	2	2	1	2	2	0	2	0	0	0	0	3
輸送機器	2	0	0	0	0	0	2	2	2	1	1	1	0	1	0	0	0	0	6
その他	0	0	0	0	0	0	0	0	0	0	0	0	0	0	0	0	0	0	0
電気・水道業	6	0	0	0	0	0	6	6	4	2	2	2	0	2	0	0	0	0	2
電気業	0	0	0	0	0	0	0	0	0	0	0	0	0	0	0	0	0	0	0
ガス業	0	0	0	0	0	0	0	0	0	0	0	0	0	0	0	0	0	0	0
水道業	1	0	0	0	0	0	1	1	1	0	0	0	0	0	0	0	0	0	0
下水道業	5	0	0	0	0	0	5	5	2	2	1	1	0	1	0	0	0	1	1
運輸業	1	0	0	0	0	0	1	1	1	0	1	1	0	1	0	0	0	0	1
卸・小売業	1	0	0	0	0	0	1	1	1	0	1	1	0	1	0	0	0	0	1
サービス業等	0	0	0	0	0	0	0	0	0	0	0	0	0	0	0	0	0	0	0
解体業・破砕前処理業	7	0	0	0	0	0	7	7	0	6	7	7	0	7	0	0	0	0	8
その他の業種	1	0	0	0	0	0	1	1	0	1	0	0	0	0	0	0	0	0	0

サービス業等は、「サービス業」、「学術研究、専門・技術サービス業」、「生活関連サービス業、娯楽業」のこと。
 その他の業種は、「林業」、「漁業」、「情報通信業」、「飲食・宿泊業」のこと。

表4-2 業種別の処理・処分状況【石川中央地域南部区】(令和2年度) その1

(単位: トン/年)

区分 業種	発生量		有償物量		排出量		自己中間処理量					自己未処理量					搬出量					自己最終処分量	
	(A)	(B)	(C)	(D)	(E)	自己中間処理後量			自己未処理の処理内訳					自己未処理の処理内訳					(H)	(I)	処理先地域の 内訳		
						再生 利用量	自己 最終 処分量	委託 中間 処理量	委託 直接最終 処分量	その他 量	(E1)	(E2)	(E3)	(E4)	(E5)	(G1)	(G2)	(G3)			(G4)	(G5)	県内
全業種	328	12	316	136	30	11	0	19	0	0	180	13	164	2	0	186	0	0					
第1次産業を除く	320	12	307	129	25	6	0	19	0	0	178	13	162	2	0	184	0	0					
農業、林業を除く	320	12	307	129	25	6	0	19	0	0	178	13	162	2	0	184	0	0					
農業、林業	9		9	7	5	5					2	0	2	0	2								
鉱業																							
建設業	142	2	140	10	9	4	0	5	0	0	130	2	127	1	0	134							
製造業	74	10	65	30	5	0	0	5	0	0	35	11	23	1	0	28	0	0					
食料品	4	1	3	2	0	0	0	0	0	0	2	0	2	0	0	2							
飲料・飼料	0		0								0		0		0	0							
繊維	11	0	11	9	1	0	1	0	0	1	1	0	1	0	2								
木材	0	0	0	0	0	0	0	0	0	0	0	0	0	0	0	0	0	0					
家具	0	0	0								0	0	0	0	0	0							
ハルブ・紙	2	0	2	2	0	0	0	0	0	1	0	0	1	0	1								
印刷	2	1	1								1		1		1								
化学	21	0	21	7	1	0	1	0	0	14	9	4	0	0	6								
石油・石炭	0	0	0								0		0		0								
プラスチック	0	0	0								0		0		0								
ゴム	0	0	0								0		0		0								
皮革	0	0	0								0		0		0								
窯業・土石	12	0	12	10	2		2			2	0	2	0	0	4								
鉄鋼	1	1	0							0	0	0	0	0	0								
非鉄金属	3	3	1							1	0	0	0	0	0								
金属	1	0	0							0	0	0	0	0	0								
はん用機器	1	0	0							0	0	0	0	0	0								
生産用機器	7	3	5							5	0	5	0	0	5								
業務用機器	1	1	1							1	1	1	1	1	1								
電子部品	1	1	1							1	1	1	1	1	1								
電気機器	2	0	2							2	2	2	0	0	2								
情報機器	2	0	2							2	2	2	0	0	2								
輸送機器	2	0	2							2	2	2	2	2	2								
その他	0		0							0	0	0	0	0	0								
電気・水道業	92		92	90	11	1	9	0	0	2	0	2	2	0	11								
電気業																							
ガス業																							
水道業	32		32	30	9	1	8	0	0	2	0	2	2	0	9								
下水道業	60		60	60	1		1			0	0	0	0	0	2								
運輸業	2	0	1							1	1	1	0	0	1								
卸・小売業	8	0	8							8	8	8	0	0	8								
サービス業等	1	0	0	0	0	0	0	0	0	0	0	0	0	0	0								
解体業・破砕前処理業	1	0	1							1	1	1	1	1	1								
その他の業種	0		0							0	0	0	0	0	0								

サービス業等は、「サービス業」、「学術研究、専門・技術サービス業」、「生活関連サービス業、娯楽業」のこと。
その他の業種は、「林業」、「漁業」、「情報通信業」、「飲食・宿泊業」のこと。

表4-2 業種別の処理・処分状況【石川中央地域南部区】(令和2年度) その2

区分 業種	委託処理量		委託中間処理量						委託中間処理後量			最終処分量			資源化 量	その他 量					
	(K)	(O)	委託直接最終処分量		委託中間処理量		(委託処理の内訳)		(処理後の処理内訳)		(M)	(M1)	(M2)	(R)			(Q)	(処理主体の内訳)			
			(処理主体の内訳)		(処理先地域の内訳)		(L)	(処理主体の内訳)		(処理先地域の内訳)								(Q1)	(Q2)	(Q3)	
			処理業者	自治体	県内	県外		処理業者	自治体	県内											県外
全業種	186	2	2	0	2	0	184	184	0	171	12	167	163	4	176	7	1	0	6	0	189
第1次産業を除く	184	2	2	0	2	0	182	181	0	169	12	165	161	4	169	7	1	0	6	0	181
農業、林業を除く	184	2	2	0	2	0	182	181	0	169	12	165	161	4	169	7	1	0	6	0	181
農業、林業	2	0	0	0	0	0	2	2	0	2	0	2	2	0	7	0	0	0	0	0	7
鉱業																					
建設業	134	1	1	0	1	0	132	132	0	130	2	130	127	3	133	4	0	0	4	0	135
製造業	28	1	1	1	1	0	28	27	0	19	9	19	18	1	29	2	0	0	2	0	39
食料品	2						2	2	0	2	0	1	1	0	1	0	0	0	0	0	2
飲料・飼料	0						0	0	0	0	0	0	0	0	0	0	0	0	0	0	0
繊維	2	0	0				2	2	0	2	1	2	2	0	2	0	0	0	0	0	2
木材	0						0	0	0	0	0	0	0	0	0	0	0	0	0	0	0
家具	0	0	0	0	0	0	0	0	0	0	0	0	0	0	0	0	0	0	0	0	0
ハルブ・紙	1	0	0	0	0	0	1	1	0	1	0	1	0	0	1	0	0	0	0	0	1
印刷	1						1	1	0	1	0	1	1	0	1	0	0	0	0	0	2
化学	6	0	0	0	0	0	6	6	0	2	4	3	3	0	12	0	0	0	0	0	12
石油・石炭																					
プラスチック	0	0	0	0	0	0	0	0	0	0	0	0	0	0	0	0	0	0	0	0	0
ゴム	0	0	0	0	0	0	0	0	0	0	0	0	0	0	0	0	0	0	0	0	0
皮革																					
窯業・土石	4	0	0	0	0	0	4	4	0	2	1	2	2	0	2	1	0	0	1	0	2
鉄鋼	0						0	0	0	0	0	0	0	0	0	0	0	0	0	0	1
非鉄金属	0	0	0	0	0	0	0	0	0	0	0	0	0	0	0	0	0	0	0	0	3
金属	0	0	0	0	0	0	0	0	0	0	0	0	0	0	0	0	0	0	0	0	1
はん用機器	0	0	0	0	0	0	0	0	0	0	0	0	0	0	0	0	0	0	0	0	1
生産用機器	5	0	0	0	0	0	5	5	0	3	1	3	3	0	3	0	0	0	0	0	6
業務用機器	1						1	1	0	1	0	1	1	0	1	0	0	0	0	0	1
電子部品	1						1	1	0	1	0	1	1	0	1	0	0	0	0	0	1
電気機器	2	0	0	0	0	0	2	2	0	2	0	2	1	0	1	0	0	0	0	0	2
情報機器	0	0	0	0	0	0	0	0	0	0	0	0	0	0	2	0	0	0	0	0	2
輸送機器	2						2	2	0	1	0	1	1	0	1	0	0	0	0	0	1
その他	0						0	0	0	0	0	0	0	0	0	0	0	0	0	0	0
電気・水道業	11	0	0	0	0	0	11	11	0	11	0	9	9	0	0	0	0	0	0	0	0
電気業																					
ガス業																					
上水道業	9	0	0	0	0	0	9	9	0	9	0	9	9	0	0	0	0	0	0	0	0
下水道業	1						1	1	0	1	0	1	1	0	1	0	0	0	0	0	0
運輸業	1	0	0	0	0	0	1	1	0	1	0	1	1	0	1	0	0	0	0	0	1
卸・小売業	8	0	0	0	0	0	8	8	0	7	1	6	5	1	5	1	1	0	0	0	5
サービス業等	0						0	0	0	0	0	0	0	0	0	0	0	0	0	0	0
解体業・破砕前処理業	1						1	1	0	1	0	1	1	0	1	0	0	0	0	0	1
その他の業種	0	0	0	0	0	0	0	0	0	0	0	0	0	0	0	0	0	0	0	0	0

サービス業等は、「サービス業」、「学術研究、専門・技術サービス業」、「生活関連サービス業、娯楽業」のこと。
その他の業種は、「林業」、「漁業」、「情報通信業」、「飲食・宿泊業」のこと。

表4-3 業種別の処理・処分状況【石川中央地域北部区】(令和2年度) その1

区分 業種	発生量			有償物量			排出量			自己中間処理量			自己中間処理後量			自己未処理量					自己未処理の処理内訳					搬出量			自己最終処分量	
	(A)	(B)	(C)	(D)	(E)	(E1)	(E2)	(E3)	(E4)	(E5)	(E1)	(E2)	(E3)	(E4)	(E5)	(G)	(G1)	(G2)	(G3)	(G4)	(G5)	(H)	(I)	(処理先地域の内訳)		(単位: トン/年)				
																									県内		県外			
全業種	242	4	239	139	24	20	4	4	0	99	1	96	2	0	102	1	96	2	0	0	102									
第1次産業を除く	213	4	210	117	7	3	4	0	92	1	90	2	0	95							95									
農業、林業を除く	213	4	210	117	7	3	4	0	92	1	90	2	0	95							95									
農業、林業	29		29	22	17	17				7	0	7	0	7							7									
鉱業																														
建設業	86	1	85	6	6	3	3	0	79	1	77	1	0	81							81									
製造業	14	2	12	0	0	0	0	0	12	0	11	0	0	11							11									
食品	0	0	0	0	0	0	0	0	0	0	0	0	0	0							0									
飲料・飼料	0	0	0	0	0	0	0	0	0	0	0	0	0	0							0									
繊維	1	0	1	0	0	0	0	0	0	0	0	0	0	0							0									
木材	0	0	0	0	0	0	0	0	0	0	0	0	0	0							0									
家具	0	0	0	0	0	0	0	0	0	0	0	0	0	0							0									
パルプ・紙	0	0	0	0	0	0	0	0	0	0	0	0	0	0							0									
印刷	0	0	0	0	0	0	0	0	0	0	0	0	0	0							0									
化学	0	0	0	0	0	0	0	0	0	0	0	0	0	0							0									
石油・石炭	0	0	0	0	0	0	0	0	0	0	0	0	0	0							0									
プラスチック	0	0	0	0	0	0	0	0	0	0	0	0	0	0							0									
ゴム	0	0	0	0	0	0	0	0	0	0	0	0	0	0							0									
皮革	0	0	0	0	0	0	0	0	0	0	0	0	0	0							0									
窯業・土石	1		1	1	1	1	1	0	1	1	1	1	0	1							1									
鉄鋼	4		4	4	4	4	4	0	4	4	4	0	0	4							4									
非鉄金属	0	0	0	0	0	0	0	0	0	0	0	0	0	0							0									
金属	2	0	2	2	2	2	2	0	2	2	2	2	0	2							2									
はん用機器	0	0	0	0	0	0	0	0	0	0	0	0	0	0							0									
生産用機器	1	1	0	0	0	0	0	0	0	0	0	0	0	0							0									
業務用機器	0	0	0	0	0	0	0	0	0	0	0	0	0	0							0									
電子部品	0	0	0	0	0	0	0	0	0	0	0	0	0	0							0									
電気機器	0	0	0	0	0	0	0	0	0	0	0	0	0	0							0									
情報機器	3	1	2	0	0	0	0	0	2	2	2	2	0	2							2									
輸送機器	0	0	0	0	0	0	0	0	0	0	0	0	0	0							0									
その他	1		1	1	1	1	1	1	1	1	1	1	1	1							1									
電気・水道業	111		111	111	1	1	1	1	1	1	1	1	1	1							1									
電気業																														
ガス業																														
上水道業																														
下水道業	111		111	111	1	1	1	1	1	1	1	1	1	1							1									
運輸業																														
卸・小売業	2	0	2						2	2	2	2	0	2							2									
サービス業等	0	0	0						0	0	0	0	0	0							0									
解体業・破砕前処理業	0	0	0						0	0	0	0	0	0							0									
その他の業種	0	0	0						0	0	0	0	0	0							0									

サービス業等は、「サービス業」、「学術研究、専門・技術サービス業」、「生活関連サービス業、娯楽業」のこと。
その他の業種は、「林業」、「漁業」、「情報通信業」、「飲食・宿泊業」のこと。

表4-3 業種別の処理・処分状況【石川中央地域北部区】(令和2年度) その2

区分 業種	委託処理量		委託中間処理量						委託直接最終処分量			(委託処理の内訳)						最終処分量		再生 利用量 (R)	その他 量 (J)	資源化 量 (S)							
	(K)	(O)	(処理主体の内訳)		(処理先地域の内訳)		(L)	(処理主体の内訳)		(処理先地域の内訳)		(M)	(処理後の処理内訳)		(Q)	(処理主体の内訳)		(Q1)	(Q2)				(Q3)						
			処理業者	自治体	県内	県外		処理業者	自治体	県内	県外		再生 利用量	最終 処分量		事業者	自治体							処理業者					
																									(M1)	(M2)			
全業種	102	2	2	0	1	0	101	99	1	91	9	95	93	4	0	0	0	4	0	0	0	114	4	0	0	0	0	118	
第1次産業を除く	95	2	2	0	1	0	94	92	1	84	9	89	86	3	0	0	0	4	0	0	0	90	4	0	0	0	0	94	
農業、林業を除く	95	2	2	0	1	0	94	92	1	84	9	89	86	3	0	0	0	4	0	0	0	90	4	0	0	0	0	94	
農業、林業	7	0	0	0	0	0	7	7	0	7	0	7	7	0	0	0	0	0	0	0	0	24	0	0	0	0	0	24	
鉱業																													
建設業	81	1	1	0	1	0	80	80	0	79	1	78	77	2	0	0	0	2	0	0	0	81	2	0	0	0	0	82	
製造業	11	0	0	0	0	0	11	11	0	4	7	9	8	1	0	0	0	1	0	0	0	8	1	0	0	0	0	10	
食料品	0	0	0	0	0	0	0	0	0	0	0	0	0	0	0	0	0	0	0	0	0	0	0	0	0	0	0	0	
飲料・飼料	0	0	0	0	0	0	0	0	0	0	0	0	0	0	0	0	0	0	0	0	0	0	0	0	0	0	0	0	
繊維	0	0	0	0	0	0	0	0	0	0	0	0	0	0	0	0	0	0	0	0	0	0	0	0	0	0	0	0	
木材	0	0	0	0	0	0	0	0	0	0	0	0	0	0	0	0	0	0	0	0	0	0	0	0	0	0	0	0	
家具	0	0	0	0	0	0	0	0	0	0	0	0	0	0	0	0	0	0	0	0	0	0	0	0	0	0	0	0	
パルプ・紙	0	0	0	0	0	0	0	0	0	0	0	0	0	0	0	0	0	0	0	0	0	0	0	0	0	0	0	0	
印刷	0	0	0	0	0	0	0	0	0	0	0	0	0	0	0	0	0	0	0	0	0	0	0	0	0	0	0	0	
化学	0	0	0	0	0	0	0	0	0	0	0	0	0	0	0	0	0	0	0	0	0	0	0	0	0	0	0	0	
石油・石炭	0	0	0	0	0	0	0	0	0	0	0	0	0	0	0	0	0	0	0	0	0	0	0	0	0	0	0	0	
プラスチック	0	0	0	0	0	0	0	0	0	0	0	0	0	0	0	0	0	0	0	0	0	0	0	0	0	0	0	0	
ゴム	0	0	0	0	0	0	0	0	0	0	0	0	0	0	0	0	0	0	0	0	0	0	0	0	0	0	0	0	
皮革	0	0	0	0	0	0	0	0	0	0	0	0	0	0	0	0	0	0	0	0	0	0	0	0	0	0	0	0	
窯業・土石	1	0	0	0	0	0	1	1	0	1	0	1	1	0	0	0	0	0	0	0	0	1	0	0	0	0	0	1	
鉄鋼	4	0	0	0	0	0	4	4	0	1	4	4	4	0	0	0	0	1	0	0	4	1	0	0	0	0	0	4	
非鉄金属	0	0	0	0	0	0	0	0	0	0	0	0	0	0	0	0	0	0	0	0	0	0	0	0	0	0	0	0	
金属	2	0	0	0	0	0	2	2	0	0	2	0	0	0	0	0	0	0	0	0	0	0	0	0	0	0	0	0	
はん用機器	0	0	0	0	0	0	0	0	0	0	0	0	0	0	0	0	0	0	0	0	0	0	0	0	0	0	0	0	
生産用機器	0	0	0	0	0	0	0	0	0	0	0	0	0	0	0	0	0	0	0	0	0	0	0	0	0	0	0	0	
業務用機器	0	0	0	0	0	0	0	0	0	0	0	0	0	0	0	0	0	0	0	0	0	0	0	0	0	0	0	0	
電子部品	0	0	0	0	0	0	0	0	0	0	0	0	0	0	0	0	0	0	0	0	0	0	0	0	0	0	0	0	
電気機器	0	0	0	0	0	0	0	0	0	0	0	0	0	0	0	0	0	0	0	0	0	0	0	0	0	0	0	0	
情報機器	2	0	0	0	0	0	2	2	0	2	0	2	2	0	0	0	0	0	0	0	2	0	2	0	0	0	0	3	
輸送機器	0	0	0	0	0	0	0	0	0	0	0	0	0	0	0	0	0	0	0	0	0	0	0	0	0	0	0	0	
その他	1	0	0	0	0	0	1	1	0	0	0	1	0	0	0	0	0	0	0	0	0	0	0	0	0	0	0	0	
電気・水道業	1	0	0	0	0	0	1	1	0	1	0	0	0	0	0	0	0	0	0	0	0	0	0	0	0	0	0	0	
電気業																													
ガス業																													
上水道業																													
下水道業	1	0	0	0	0	0	1	1	0	1	0	0	0	0	0	0	0	0	0	0	0	0	0	0	0	0	0	0	
運輸業																													
卸・小売業	2	0	0	0	0	0	2	2	0	0	1	1	1	0	0	0	0	0	0	0	1	0	1	0	0	0	0	1	
サービス業等	0	0	0	0	0	0	0	0	0	0	0	0	0	0	0	0	0	0	0	0	0	0	0	0	0	0	0	0	
解体業・破砕前処理業	0	0	0	0	0	0	0	0	0	0	0	0	0	0	0	0	0	0	0	0	0	0	0	0	0	0	0	0	
その他の業種	0	0	0	0	0	0	0	0	0	0	0	0	0	0	0	0	0	0	0	0	0	0	0	0	0	0	0	0	

サービス業等は、「サービス業」、「学術研究、専門・技術サービス業」、「生活関連サービス業、娯楽業」のこと。
その他の業種は、「林業」、「漁業」、「情報通信業」、「飲食・宿泊業」のこと。

表4-4 業種別の処理・処分状況【金沢市】(令和2年度) その1

区分 業種	発生量			排出量			自己中間処理量			自己中間処理後量			自己未処理量					搬出量		自己最終処分量		
	(A)	(B)	(C)	(D)	(E)	(E1)	(E2)	(自己中間処理後の処理内訳)			(G)	(自己未処理の処理内訳)				(H)	(I)	(J)	(K)			
								再生 利用量	自己 最終 処分量	委託 中間 処理量		委託 直接 最終 処分量	その他 量	(G1)	(G2)					(G3)	(G4)	(G5)
(A)	(B)	(C)	(D)	(E)	(E1)	(E2)	(E3)	(E4)	(E5)	(G)	(G1)	(G2)	(G3)	(G4)	(G5)	(H)	(I)	(J)	(K)			
全業種	932	16	916	584	57	12	42	1	0	332	5	0	323	5	0	371	0	0	0	0		
第1次産業を除く	931	16	915	583	56	12	42	1	0	332	5	0	322	5	0	371	0	0	0	0		
農業、林業を除く	931	16	915	583	56	12	42	1	0	332	5	0	322	5	0	371	0	0	0	0		
農業、林業	0	0	0	0	0	0	0	0	0	0	0	0	0	0	0	0	0	0	0	0		
鉱業																						
建設業	314	4	310	21	21	10	11	0	0	289	4	0	281	3	0	296						
製造業	109	12	98	78	12	1	10	1	0	20	1	0	18	1	0	30						
食料品	9	3	6	2	1	0	0	0	0	4	0	0	4	0	0	4						
飲料・飼料	0	0	0	0	0	0	0	0	0	0	0	0	0	0	0	0						
繊維	2	0	2	1	0	0	0	0	0	1	0	0	1	0	0	1						
木材	0	0	0	0	0	0	0	0	0	0	0	0	0	0	0	0						
家具	0	0	0	0	0	0	0	0	0	0	0	0	0	0	0	0						
ハルブ・紙	49	1	48	47	6	1	5	1	0	1	0	0	0	0	0	6						
印刷	3	3	1							1	1	0	1	0	0	1						
化学	1	1	1							1	1	0	1	0	0	1						
石油・石炭	1	1	0							0	0	0	0	0	0	0						
プラスチック	1	1	1	0	0	0	0	0	0	0	0	0	0	0	0	0						
ゴム	0	0	0							0	0	0	0	0	0	0						
皮革																						
窯業・土石	30	30	0	26	5	0	5	0	0	4	0	0	4	0	0	8						
鉄鋼	0	0	0							0	0	0	0	0	0	0						
非鉄金属	0	0	0							0	0	0	0	0	0	0						
金属	5	1	4	0	0	0	0	0	0	4	0	0	4	0	0	4						
はん用機器	0	0	0							0	0	0	0	0	0	0						
生産用機器	3	1	1	0	0	0	0	0	0	1	0	0	1	0	0	1						
業務用機器	4	2	2	0	0	0	0	0	0	2	0	0	1	0	0	2						
電子部品	0	0	0	0	0	0	0	0	0	0	0	0	0	0	0	0						
電気機器	0	0	0							0	0	0	0	0	0	0						
情報機器																						
輸送機器	1	0	1	0	0	0	0	0	0	1	0	0	1	0	0	1						
その他	0	0	0	0	0	0	0	0	0	0	0	0	0	0	0	0						
電気・水道業	483		483	482	21	1	20	0	0	1	0	0	0	0	0	21						
電気業	0	0	0							0	0	0	0	0	0	0						
ガス業																						
水道業	6	6	6	6	1	1				0	0	0	0	0	0	0						
下水道業	476		476	476	21	20	0	0	0	2	0	0	1	0	0	21						
運輸業	2	0	2							0	0	0	0	0	0	0						
卸・小売業	10	0	10							10	0	0	10	0	0	10						
サービス業等	5	0	5	0	0	0	0	0	0	5	0	0	5	0	0	5						
解体業・破砕前処理業	3	0	3	1	1	1				1	1	0	1	0	0	1						
その他の業種	6	1	6	1	1	1	1	1	1	5	0	0	5	0	0	6						

サービス業等は、「サービス業」、「学術研究、専門・技術サービス業」、「生活関連サービス業、娯楽業」のこと。
その他の業種は、「林業」、「漁業」、「情報通信業」、「飲食・宿泊業」のこと。

表4-4 業種別の処理・処分状況【金沢市】(令和2年度) その2

区分 業種	委託処理量		委託中間処理量										委託中間処理後量		再生利用量		最終処分量			その他 資源化 量		
	(K)	(O)	(委託処理の内訳)		(処理先地域の内訳)		(処理主体の内訳)		(処理先地域の内訳)		(M)	(処理後の処理内訳)		(R)	(Q)	(処理主体の内訳)		(J)	(S)			
			委託直接最終処分量		(処理先地域の内訳)		(処理主体の内訳)		(処理先地域の内訳)			再生 利用量	最終 処分量			(処理主体の内訳)						
			処理業者	自治体	県内	県外	処理業者	自治体	県内	県外						事業者	自治体				処理業者	
全業種	371	6	4	2	6	0	365	359	6	350	15	336	327	9	345	15	2	2	11	0	361	
第1次産業を除く	371	6	4	2	6	0	365	359	6	349	15	336	327	9	344	15	2	2	11	0	361	
農業、林業を除く	371	6	4	2	6	0	365	359	6	349	15	336	327	9	344	15	2	2	11	0	361	
農業、林業	0	0	0	0	0	0	0	0	0	0	0	0	0	0	0	0	0	0	0	0	0	
鉱業																						
建設業	295	3	3	0	3	0	292	292	0	287	5	287	281	6	295	9	0	0	9	0	299	
製造業	30	2	1	1	2	0	28	28	1	23	5	23	21	1	23	3	1	2	2	0	35	
食品	4	0	0	0	0	0	4	3	0	3	1	2	1	0	2	0	0	0	0	0	5	
飲料・飼料	0	0	0	0	0	0	0	0	0	0	0	0	0	0	0	0	0	0	0	0	0	
繊維	1	0	0	0	0	0	1	1	0	1	0	1	1	0	1	0	0	0	0	0	1	
木材	0	0	0	0	0	0	0	0	0	0	0	0	0	0	0	0	0	0	0	0	0	
家具	0	0	0	0	0	0	0	0	0	0	0	0	0	0	0	0	0	0	0	0	0	
ハルブ・紙	6	2	0	1	2	0	5	5	0	2	3	5	5	0	5	2	1	0	0	0	5	
印刷	1	0	0	0	0	0	1	1	0	1	0	0	0	0	0	0	0	0	0	0	3	
化学	1	0	0	0	0	0	1	1	0	0	0	0	0	0	0	0	0	0	0	0	0	
石油・石炭	0	0	0	0	0	0	0	0	0	0	0	0	0	0	0	0	0	0	0	0	1	
プラスチック	0	0	0	0	0	0	0	0	0	0	0	0	0	0	1	0	0	0	0	0	1	
ゴム	0	0	0	0	0	0	0	0	0	0	0	0	0	0	0	0	0	0	0	0	0	
皮革	0	0	0	0	0	0	0	0	0	0	0	0	0	0	0	0	0	0	0	0	0	
窯業・土石	8	0	0	0	0	0	8	8	0	8	0	8	8	0	8	0	0	0	0	0	8	
鉄鋼	0	0	0	0	0	0	0	0	0	0	0	0	0	0	0	0	0	0	0	0	0	
非鉄金属	0	0	0	0	0	0	0	0	0	0	0	0	0	0	0	0	0	0	0	0	0	
金属	4	0	0	0	0	0	4	4	0	4	0	3	3	0	3	0	0	0	0	0	3	
はん用機器	0	0	0	0	0	0	0	0	0	0	0	0	0	0	0	0	0	0	0	0	0	
生産用機器	1	0	0	0	0	0	1	1	0	1	0	1	1	0	1	0	0	0	0	0	2	
業務用機器	2	0	0	0	0	0	1	1	0	1	0	0	0	0	0	0	0	0	0	0	2	
電子部品	0	0	0	0	0	0	0	0	0	0	0	0	0	0	0	0	0	0	0	0	0	
電気機器	0	0	0	0	0	0	0	0	0	0	0	0	0	0	0	0	0	0	0	0	0	
情報機器	0	0	0	0	0	0	0	0	0	0	0	0	0	0	0	0	0	0	0	0	0	
輸送機器	1	0	0	0	0	0	1	1	0	0	0	1	1	0	1	0	0	0	0	0	1	
その他	0	0	0	0	0	0	0	0	0	0	0	0	0	0	0	0	0	0	0	0	0	
電気・水道業	21	0	0	0	0	0	21	16	5	21	0	12	12	0	12	1	1	0	0	0	12	
電気業	0	0	0	0	0	0	0	0	0	0	0	0	0	0	0	0	0	0	0	0	0	
ガス業	0	0	0	0	0	0	0	0	0	0	0	0	0	0	0	0	0	0	0	0	0	
上水道業	0	0	0	0	0	0	0	0	0	0	0	0	0	0	0	0	0	0	0	0	0	
下水道業	21	0	0	0	0	0	21	16	5	21	0	12	12	0	12	1	1	0	0	0	12	
運輸業	1	0	0	0	0	0	1	1	0	1	0	1	1	0	1	0	0	0	0	0	1	
卸・小売業	10	0	0	0	0	0	10	10	0	8	3	8	8	1	8	1	1	0	0	0	8	
サービス業等	5	0	0	0	0	0	5	5	0	3	2	2	2	0	2	1	0	0	0	0	2	
解体業・破砕前処理業	1	0	0	0	0	0	1	1	0	1	0	1	1	0	1	0	0	0	0	0	1	
その他の業種	6	0	0	0	0	0	5	5	0	5	0	2	1	1	1	1	0	0	0	0	3	

サービス業等は、「サービス業」、「学術研究、専門・技術サービス業」、「生活関連サービス業、娯楽業」のこと。
その他の業種は、「林業」、「漁業」、「情報通信業」、「飲食・宿泊業」のこと。

表4-5 業種別の処理・処分状況【能登中部地域】(令和2年度) その1

区分 業種	発生量		有償物量		排出量		自己中間処理量				自己中間処理後量				自己未処理量				搬出量				自己最終処分量	
	(A)	(B)	(C)	(D)	(E)	再生利用量		自己最終処分量		委託中間処理量		委託直接最終処分量		(E5)	(G1)	(G2)	(G3)	(G4)	(G5)	(H)	(I)			
						(E1)	(E2)	(E3)	(E4)	(E5)														
											(G1)	(G2)	(G3)										(G4)	(G5)
(A)	(B)	(C)	(D)	(E)	(E1)	(E2)	(E3)	(E4)	(E5)	(G1)	(G2)	(G3)	(G4)	(G5)	(H)	(I)	県内	県外						
全業種	682	88	595	216	69	45	8	15	1	0	378	2	14	361	2	0	400	22	22					
第1次産業を除く	587	88	499	132	29	4	8	15	1	0	367	2	14	350	2	0	389	22	22					
農業、林業を除く	636	88	548	181	41	17	8	15	1	0	367	2	14	350	2	0	389	22	22					
農業、林業	47		47	35	28	28					11	0		11	0		11							
鉱業	49		49	49	13	13																		
建設業	103	1	101	7	7	3	4	0	0	94	1		92	1	0	97								
製造業	57	10	47	29	3	0	0	2	1	0	18	0	0	17	1	0	21	0	0					
食料品	5	0	5	2	0						3	0		3	0		4							
飲料・飼料	0	0	0								0			0	0		0							
繊維	3		3	1	0					2				2	0		3							
木材	13		13	13	1					0				0	0		1							
家具	0		0	0	0					0				0	0		0							
パルプ・紙	0	0	0							0				0	0		0							
印刷	0		0	0						0				0	0		0							
化学	2		2							2				2			2							
石油・石炭																								
プラスチック	1	0	0	0	0	0				0				0	0		0							
ゴム	0		0							0				0	0		0							
皮革	0		0							0				0	0		0							
窯業・土石	7		7	5	0					2				2	0		3							
鉄鋼	7	1	7	5	1					2				1	1		3							
非鉄金属	4	2	2							2				2			2							
金属	6	4	3	2	0					0				0	0		1							
はん用機器	4	3	1							1	0			1	0		1							
生産用機器	0	0	0							0				0	0		0							
業務用機器	0	0	0							0				0	0		0							
電子部品	3	0	3							3	0			3			3							
電気機器	0		0							0				0	0		0							
情報機器																								
輸送機器	0		0							0				0	0		0							
その他	0		0							0				0	0		0							
電気・水道業	411	75	336	97	18	1	8	9		239	14		226	0	0	257	22	22						
電気業	346	75	270	37	14		8	6		233	14		220	0	0	247	22	22						
ガス業																								
水道業																								
下水道業	66		66	59	4	1		3		6			6			9								
運輸業	0		0							0				0	0		0							
卸・小売業	0		0							0				0	0		0							
サービス業等	1	0	1							1				0	0		1							
解体業・破砕前処理業	14	1	13							13	0			13			13							
その他の業種	1		1							1				1	0		1							

サービス業等は、「サービス業」、「学術研究、専門・技術サービス業」、「生活関連サービス業、娯楽業」のこと。
その他の業種は、「林業」、「漁業」、「情報通信業」、「飲食・宿泊業」のこと。

表4-5 業種別の処理・処分状況【能登中部地域】(令和2年度) その2

(単位: 千ト/年)

区分 業種	委託処理量		委託中間処理量										委託直接最終処分量		委託中間処理後量				最終処分量			再生 利用量 (R)	その他 量 (J)	資源化 量 (S)
	(K)	(L)	(M)		(N)		(O)		(P)		(Q)		(M1)	(M2)	(Q)	(Q1)		(Q2)	(Q3)					
			(処理主体の内訳)		(処理先地域の内訳)		(処理主体の内訳)		(処理先地域の内訳)		(処理主体の内訳)					(処理主体の内訳)								
			処理業者	自治体	県内	県外	処理業者	自治体	県内	県外	処理業者	自治体				県内	県外			事業者	自治体			
全業種	378	3	3	0	2	1	376	0	147	229	360	355	5	402	8	24	0	6	0	490				
第1次産業を除く	367	3	3	0	2	1	365	0	136	229	349	344	5	351	8	24	0	6	0	438				
農業、林業を除く	367	3	3	0	2	1	365	0	136	229	349	344	5	363	8	24	0	6	0	451				
農業、林業	11	0	0	0	0	0	11	0	11	0	11	11	0	39	0	0	0	0	0	39				
鉱業														13						13				
建設業	97	1	1	0	1	0	96	0	94	2	94	92	2	97	3	0	0	3	0	98				
製造業	21	2	2	0	1	1	20	0	12	7	13	11	1	12	3	0	0	3	0	22				
食料品	4						4	0	3	1	3	3	0	3	0	0	0	0	0	3				
飲料・飼料	0	0	0	0	0	0	0	0	0	0	0	0	0	0	0	0	0	0	0	0				
繊維	3	0	0	0	0	0	3	0	2	0	1	1	0	1	0	0	0	0	0	1				
木材	1	1	1	0	0	0	0	0	0	0	0	0	0	0	1	0	0	1	0	0				
家具	0	0	0	0	0	0	0	0	0	0	0	0	0	0	0	0	0	0	0	0				
パルプ・紙																				0				
印刷	0						0	0	0	0	0	0	0	0	0	0	0	0	0	0				
化学	2						2	0	2	0	0	0	0	0	0	0	0	0	0	0				
石油・石炭																								
プラスチック	0	0	0	0	0	0	0	0	0	0	0	0	0	0	0	0	0	0	0	1				
ゴム	0						0	0	0	0	0	0	0	0	0	0	0	0	0	0				
皮革	0						0	0	0	0	0	0	0	0	0	0	0	0	0	0				
窯業・土石	3	0	0	0	0	0	2	0	2	1	1	1	1	1	1	1	1	1	1	1				
鉄鋼	3	1	1	0	1	0	2	0	2	0	2	2	0	2	1	2	1	1	1	2				
非鉄金属	2						2	0	2	0	2	2	0	2	0	2	0	0	0	4				
金属	1	0	0	0	0	0	1	0	0	0	0	0	0	0	0	0	0	0	0	4				
はん用機器	1	0	0	0	0	0	1	0	1	0	1	1	0	1	0	0	0	0	0	4				
生産用機器	0						0	0	0	0	0	0	0	0	0	0	0	0	0	0				
業務用機器	0	0	0	0	0	0	0	0	0	0	0	0	0	0	0	0	0	0	0	0				
電子部品	3						3	0	1	1	1	1	0	1	0	0	0	0	0	2				
電気機器	0						0	0	0	0	0	0	0	0	0	0	0	0	0	0				
情報機器																								
輸送機器	0	0	0	0	0	0	0	0	0	0	0	0	0	0	0	0	0	0	0	0				
その他	0	0	0	0	0	0	0	0	0	0	0	0	0	0	0	0	0	0	0	0				
電気・水道業	235	0	0	0	0	0	235	235	28	207	228	228	0	230	0	22	0	0	0	305				
電気業	226	0	0	0	0	0	226	226	19	206	225	225	0	225	0	22	0	0	0	301				
ガス業																								
上水道業																								
下水道業	9						9	9	8	1	3	3	0	4	0	0	0	0	0	4				
運輸業	0						0	0	0	0	0	0	0	0	0	0	0	0	0	0				
卸・小売業	0						0	0	0	0	0	0	0	0	0	0	0	0	0	0				
サービス業等	1	0	0	0	0	0	0	0	0	0	0	0	0	0	0	0	0	0	0	0				
解体業・破砕前処理業	13						13	13	0	13	13	11	2	11	2	2	2	2	2	13				
その他の業種	1	0	0	0	0	0	1	1	1	0	0	0	0	0	0	0	0	0	0	0				

サービス業等は、「サービス業」、「学術研究、専門・技術サービス業」、「生活関連サービス業、娯楽業」のこと。
その他の業種は、「林業」、「漁業」、「情報通信業」、「飲食・宿泊業」のこと。

表4-6 業種別の処理・処分状況【能登北部地域】(令和2年度) その1

区分 業種	発生量			有償物量			排出量			自己中間処理量			自己中間処理後量			自己未処理量					搬出量					自己最終処分量				
	(A)	(B)	(C)	(D)	(E)	(E1)	(E2)	(E3)	(E4)	(E5)	(自己未処理の処理内訳)				(G)	(G1)	(G2)	(G3)	(G4)	(G5)	(H)	(I)	県内	県外						
											再生 利用量	自己 最終 処分量	委託 中間 処理量	委託 直接最終 処分量											その他 量	再生 利用量	自己 最終 処分量	委託 中間 処理量	委託 直接最終 処分量	その他 量
全業種	246	1	244	122	81	53	5	0			122	2	119	1	0	126														
第1次産業を除く	162	1	160	58	32	3	5	0			102	1	100	1	0	106														
農業、林業を除く	162	1	160	58	32	3	5	0			102	1	100	1	0	106														
農業、林業	84		84	64	49	49					20	0	20	0	0	20														
鉱業																														
建設業	106	1	104	7	7	3	4	0			97	1	95	1	0	100														
製造業	29	0	28	25	24	23	0	0			3	0	3	0	0	4														
食料品	0		0								0		0		0	0														
飲料・飼料	1	0	1	0	0	0					0		0		0	0														
繊維	0		0								0		0		0	0														
木材	1	0	1	1	0			0			0		0		0	0														
家具																														
ハルブ・紙																														
印刷	0		0								0		0		0	0														
化学	0		0	0	0			0			0		0		0	0														
石油・石炭	23	0	23	23	23	23					23				0	0														
プラスチック																														
ゴム																														
皮革																														
窯業・土石	1		1	1	0			0			0		0		0	0														
鉄鋼																														
非鉄金属																														
金属	0		0								0		0		0	0														
はん用機器	0		0								0		0		0	0														
生産用機器																														
業務用機器																														
電子部品	2		2	0	0			0			2		2		0	2														
電気機器	0		0								0		0		0	0														
情報機器																														
輸送機器	0	0	0								0		0		0	0														
その他	0		0								0		0		0	0														
電気・水道業	26		26	26	1	0		1			0				0	1														
電気業																														
ガス業																														
上水道業																														
下水道業	26		26	26	1	0		1			0				0	1														
運輸業	0		0								0		0		0	0														
卸・小売業	1		1								1		1		0	1														
サービス業等	0		0								0		0		0	0														
解体業・破砕前処理業	0		0								0		0		0	0														
その他の業種	0		0								0		0		0	0														

サービス業等は、「サービス業」、「学術研究、専門・技術サービス業」、「生活関連サービス業、娯楽業」のこと。
その他の業種は、「林業」、「漁業」、「情報通信業」、「飲食・宿泊業」のこと。

表4-6 業種別の処理・処分状況【能登北部地域】(令和2年度) その2

区分 業種	委託処理量		委託中間処理量						委託直接最終処分量			(委託処理の内訳)						最終処分量		再生 利用量 (R)	最終処分量			その他 量 (J)	資源化 量 (S)
	(K)	(O)	(処理主体の内訳)		(処理先地域の内訳)		(L)	(処理主体の内訳)		(処理先地域の内訳)		(M)	(処理後の処理内訳)		(Q)	(処理主体の内訳)		(Q1)	(Q2)		(Q3)				
			処理業者	自治体	県内	県外		処理業者	自治体	県内	県外		再生 利用量	最終 処分量		事業者	自治体					処理業者			
																							(M1)		
全業種	126	1	1	0	1	0	125	0	125	0	120	5	118	2	196	3	0	0	0	3	0	197			
第1次産業を除く	106	1	1	0	1	0	105	0	105	0	100	5	98	2	126	3	0	0	0	3	0	128			
農業、林業を除く	106	1	1	0	1	0	105	0	105	0	100	5	98	2	126	3	0	0	0	3	0	128			
農業、林業	20	0	0	0	0	0	20	0	20	0	0	0	20	0	69	0	0	0	0	0	0	69			
鉱業																									
建設業	100	1	1	0	1	0	99	0	99	0	97	2	95	2	99	3	0	0	0	3	0	101			
製造業	4	0	0	0	0	0	4	0	4	0	2	2	2	0	25	0	0	0	0	0	0	25			
食品	0	0	0	0	0	0	0	0	0	0	0	0	0	0	0	0	0	0	0	0	0	0			
飲料・飼料	0	0	0	0	0	0	0	0	0	0	0	0	0	0	0	0	0	0	0	0	0	0			
繊維	0	0	0	0	0	0	0	0	0	0	0	0	0	0	0	0	0	0	0	0	0	0			
木材	0	0	0	0	0	0	0	0	0	0	0	0	0	0	0	0	0	0	0	0	0	0			
家具																									
パルプ・紙																									
印刷	0	0	0	0	0	0	0	0	0	0	0	0	0	0	0	0	0	0	0	0	0	0			
化学	0	0	0	0	0	0	0	0	0	0	0	0	0	0	0	0	0	0	0	0	0	0			
石油・石炭	0	0	0	0	0	0	0	0	0	0	0	0	0	0	23	0	0	0	0	0	0	23			
プラスチック																									
ゴム																									
皮革																									
窯業・土石	0	0	0	0	0	0	0	0	0	0	0	0	0	0	0	0	0	0	0	0	0	0			
鉄鋼																									
非鉄金属																									
金属	0	0	0	0	0	0	0	0	0	0	0	0	0	0	0	0	0	0	0	0	0	0			
はん用機器	0	0	0	0	0	0	0	0	0	0	0	0	0	0	0	0	0	0	0	0	0	0			
生産用機器																									
業務用機器																									
電子部品	2	0	0	0	0	0	2	0	2	0	2	0	1	1	1	0	1	0	0	0	0	1			
電気機器	0	0	0	0	0	0	0	0	0	0	0	0	0	0	0	0	0	0	0	0	0	0			
情報機器																									
輸送機器	0	0	0	0	0	0	0	0	0	0	0	0	0	0	0	0	0	0	0	0	0	0			
その他	0	0	0	0	0	0	0	0	0	0	0	0	0	0	0	0	0	0	0	0	0	0			
電気・水道業	1	0	0	0	0	0	1	0	1	0	1	0	1	0	1	0	1	0	0	0	0	1			
電気業																									
ガス業																									
上水道業																									
下水道業	1	0	0	0	1	0	1	0	1	1	1	1	1	0	1	0	1	0	0	0	0	1			
運輸業	0	0	0	0	0	0	0	0	0	0	0	0	0	0	0	0	0	0	0	0	0	0			
卸・小売業	1	0	0	0	0	0	1	0	1	0	1	0	1	0	1	0	1	0	0	0	0	1			
サービス業等	0	0	0	0	0	0	0	0	0	0	0	0	0	0	0	0	0	0	0	0	0	0			
解体業・破砕前処理業	0	0	0	0	0	0	0	0	0	0	0	0	0	0	0	0	0	0	0	0	0	0			
その他の業種	0	0	0	0	0	0	0	0	0	0	0	0	0	0	0	0	0	0	0	0	0	0			

サービス業等は、「サービス業」、「学術研究、専門・技術サービス業」、「生活関連サービス業、娯楽業」のこと。
 その他の業種は、「林業」、「漁業」、「情報通信業」、「飲食・宿泊業」のこと。

表5-1 種類別処理・処分状況【南加賀地域】(令和2年度) その1

区分 種類	発生量		有償物量		排出量		自己中間処理量				自己未処理後量				自己未処理量				搬出量		自己最終処分量			
	(A)	(B)	(C)	(D)	(E)	(自己中間処理後の処理内訳)				(自己未処理の処理内訳)				(G)	(G1)	(G2)	(G3)	(G4)	(G5)	(H)	(処理先地域の内訳)			
						再生 利用量	自己 最終 処分量	委託 中間 処理量	委託 直接 最終 処分量	その他	再生 利用量	自己 最終 処分量	委託 中間 処理量								委託 直接 最終 処分量	その他	県内	県外
合計	585	32	553	216	66	15	50	0	0	0	341	10	328	4	0	382	0	0						
燃え殻	0	0	0	0	0	0	0	0	0	0	0	0	0	0	0	0	0	0						
汚泥	211	0	211	178	35	0	34	0	0	0	33	5	28	0	63	0	0							
有機性汚泥	128	0	128	127	10	0	10	0	0	0	1	0	1	0	11	0	0							
無機性汚泥	83	0	83	51	25	0	25	0	0	0	32	5	27	0	52	0	0							
廃油	18	1	16	2	0	0	0	0	0	0	14	1	14	0	14	0	0							
一般廃油	13	1	12	2	0	0	0	0	0	0	10	1	9	0	10	0	0							
廃溶剤	2	1	2	0	0	0	0	0	0	0	2	0	2	0	2	0	0							
固形油	0	0	0	0	0	0	0	0	0	0	0	0	0	0	0	0	0							
油でい	3	0	3	0	0	0	0	0	0	0	3	0	3	0	3	0	0							
油付着物	0	0	0	0	0	0	0	0	0	0	0	0	0	0	0	0	0							
廃酸	4	0	4	0	0	0	0	0	0	0	4	0	4	0	4	0	0							
廃アルカリ	6	0	6	0	0	0	0	0	0	0	6	0	6	0	6	0	0							
廃プラスチック類	14	1	12	1	0	0	0	0	0	0	12	0	11	0	12	0	0							
廃プラスチック	13	1	12	1	0	0	0	0	0	0	12	0	11	0	11	0	0							
廃タイヤ	1	0	0	0	0	0	0	0	0	0	0	0	0	0	0	0	0							
紙くず	2	0	2	0	0	0	0	0	0	0	2	1	1	0	1	0	0							
木くず	20	2	18	3	2	1	1	0	0	0	15	0	15	0	17	0	0							
繊維くず	3	0	3	0	0	0	0	0	0	0	3	0	3	0	3	0	0							
動植物性残さ	1	0	1	0	0	0	0	0	0	0	0	0	0	0	0	0	0							
動物系固形不要物	0	0	0	0	0	0	0	0	0	0	0	0	0	0	0	0	0							
ゴムくず	0	0	0	0	0	0	0	0	0	0	0	0	0	0	0	0	0							
金属くず	34	24	10	0	0	0	0	0	0	0	10	0	10	0	10	0	0							
ガラス陶磁器くず	37	0	37	9	5	5	1	0	0	0	30	0	29	0	30	0	0							
鉱さい	3	1	2	0	0	0	0	0	0	0	2	0	2	0	2	0	0							
がれき類	216	2	214	14	14	8	6	0	0	0	200	3	195	2	203	0	0							
コンクリート片	114	0	114	5	5	4	1	0	0	0	109	1	107	0	109	0	0							
廃アスファルト	86	2	83	5	5	4	1	0	0	0	79	2	77	0	78	0	0							
その他の建設廃材	17	0	17	4	4	0	0	0	0	0	13	0	11	2	17	0	0							
動物のふん尿	3	0	3	2	2	0	0	0	0	0	1	0	1	0	1	0	0							
動物の死体	0	0	0	0	0	0	0	0	0	0	0	0	0	0	0	0	0							
ばいじん	2	0	2	0	0	0	0	0	0	0	2	0	2	0	2	0	0							
その他の産業廃棄物	12	0	12	7	7	0	0	0	0	0	7	0	7	0	7	0	0							
感染性廃棄物	1	0	1	0	0	0	0	0	0	0	2	0	2	0	2	0	0							
混合物等	12	0	11	7	7	0	0	0	0	0	5	0	4	0	12	0	0							

(単位: 千トン/年)

表5-1 種類別処理・処分状況【南加賀地域】(令和2年度) その2

区分 種類	委託処理量		委託中間処理量										委託直接最終処分量			委託処理の内訳				最終処分量			資源化 量	その他 量	(S)
	(K)	(O)	(処理主体の内訳)		(処理先地域の内訳)		(処理主体の内訳)		(処理先地域の内訳)		(M)	(処理後の処理内訳)		(R)	(Q)	(処理主体の内訳)			(J)						
			処理業者	自治体	県内	県外	処理業者	自治体	県内	県外		再生 利用量	最終 処分量			(Q1)	(Q2)	(Q3)							
																				(L)	(L)	(L)			
合計	381	4	4	0	3	1	378	0	0	322	56	337	8	353	12	0	0	12	0	0	0	386	0	0	
燃え殻	0	0	0	0	0	0	0	0	0	0	0	4	3	3	1	0	0	1	0	0	0	0	0	3	
汚泥	62	0	0	0	0	0	62	62	35	27	41	40	1	45	1	0	0	1	0	0	0	0	0	45	
有機性汚泥	11	0	0	0	0	0	11	11	4	7	5	0	0	5	0	0	0	0	0	0	0	0	0	5	
無機性汚泥	52	0	0	0	0	0	51	51	32	20	36	35	1	40	1	0	0	1	0	0	0	0	0	40	
廃油	14	0	0	0	0	0	14	14	9	6	8	8	0	9	0	0	0	0	0	0	0	0	0	10	
一般廃油	10	0	0	0	0	0	10	10	7	2	7	7	0	7	0	0	0	0	0	0	0	0	0	8	
廃溶剤	2	0	0	0	0	0	2	2	1	0	2	2	0	2	0	0	0	0	0	0	0	0	0	0	2
固形油	0	0	0	0	0	0	0	0	0	0	0	0	0	0	0	0	0	0	0	0	0	0	0	0	
油でい	3	0	0	0	0	0	3	3	0	3	0	0	0	0	0	0	0	0	0	0	0	0	0	0	
油付着物	0	0	0	0	0	0	0	0	0	0	0	0	0	0	0	0	0	0	0	0	0	0	0	0	
廃酸	4	0	0	0	0	0	4	4	3	2	0	0	0	0	0	0	0	0	0	0	0	0	0	0	
廃アルカリ	6	0	0	0	0	0	6	6	4	2	1	1	0	1	0	0	0	0	0	0	0	0	0	0	
廃プラスチック類	12	0	0	0	0	0	12	12	10	2	10	8	1	9	1	0	0	1	0	0	0	0	0	10	
廃プラスチック	11	0	0	0	0	0	11	11	10	2	9	8	1	9	1	0	0	1	0	0	0	0	0	10	
廃タイヤ	0	0	0	0	0	0	0	0	0	0	0	0	0	0	0	0	0	0	0	0	0	0	0	0	
紙くず	1	0	0	0	0	0	1	1	1	0	1	1	0	2	0	0	0	0	0	0	0	0	0	2	
木くず	16	0	0	0	0	0	16	16	15	2	15	15	0	16	0	0	0	0	0	0	0	0	0	18	
繊維くず	3	0	0	0	0	0	3	3	3	0	1	1	0	1	0	0	0	0	0	0	0	0	0	1	
動植物性残さ	0	0	0	0	0	0	0	0	0	0	0	0	0	0	0	0	0	0	0	0	0	0	0	0	
動物系固形不要物	0	0	0	0	0	0	0	0	0	0	0	0	0	0	0	0	0	0	0	0	0	0	0	0	
ゴムくず	0	0	0	0	0	0	0	0	0	0	0	0	0	0	0	0	0	0	0	0	0	0	0	0	
金属くず	10	0	0	0	0	0	10	10	8	2	10	10	0	10	0	0	0	0	0	0	0	0	0	34	
ガラス陶磁器くず	30	0	0	0	0	0	30	30	29	0	30	29	1	34	1	0	0	1	0	0	0	0	0	34	
鉱さい	2	0	0	0	0	0	2	2	2	0	2	2	0	2	0	0	0	0	0	0	0	0	0	2	
がれき類	203	2	2	0	2	0	201	201	199	3	201	199	2	210	4	0	0	4	0	0	0	0	0	212	
コンクリート片	109	0	0	0	0	0	109	109	107	1	109	108	0	113	1	0	0	1	0	0	0	0	0	113	
廃アスファルト	78	0	0	0	0	0	78	78	77	1	78	78	0	83	0	0	0	0	0	0	0	0	0	85	
その他の建設廃材	17	2	2	0	2	0	15	15	15	0	15	13	1	13	3	0	0	3	0	0	0	0	0	13	
動物のふん尿	1	0	0	0	0	0	1	1	1	0	1	1	0	2	0	0	0	0	0	0	0	0	0	2	
動物の死体	0	0	0	0	0	0	0	0	0	0	0	0	0	0	0	0	0	0	0	0	0	0	0	0	
ばいじん	2	0	0	0	0	0	2	2	0	1	0	0	0	0	0	0	0	0	0	0	0	0	0	0	
その他の産業廃棄物	14	0	0	0	0	0	13	13	6	8	11	10	1	10	2	0	0	2	0	0	0	0	0	10	
感染性廃棄物	2	0	0	0	0	0	2	2	2	0	0	0	0	0	0	0	0	0	0	0	0	0	0	0	
混合物等	12	0	0	0	0	0	11	11	4	7	11	10	1	10	2	0	0	2	0	0	0	0	0	10	

(単位: 千ト/年)

表5-2 種類別処理・処分状況【石川中央地域南部区】(令和2年度) その1

区分 種類	発生量 (A)	有機物量 (B)	排出量 (C)	自己中間処理量				自己中間処理後量				自己未処理量				搬出量 (H)	自己最終処分量							
				(E)	(自己中間処理後の処理内訳)			(E1)	(自己未処理の処理内訳)			(G)	(G1)	(自己未処理の処理内訳)			(I)	(処理先地域の内訳)						
					(E2)	(E3)	(E4)		(E5)	(G2)	(G3)			(G4)	(G5)			再生 利用量	自己 最終 処分量	委託 中間 処理量	委託 直接 最終 処分量	その他 量	県内	県外
合計	328	12	316	138	32	13	0	20	0	0	178	13	162	2	0	185	0	0						
燃え殻	0	0	0	0	2	0	0	1	0	0	0	0	0	0	0	2	0	0						
汚泥	121	121	121	113	12	1	0	11	0	0	8	0	7	0	0	19								
有機性汚泥	76	76	76	74	3	3	0	3	0	2	2	0	1	0	5									
無機性汚泥	45	45	45	39	10	1	0	8	0	6	0	0	6	0	14									
廃油	9	0	9	4	0	0	0	0	0	5	0	0	5	0	5									
一般廃油	8	0	8	4	0	0	0	0	0	5	0	0	4	0	4									
廃溶剤	1	1	1	0						1	0		1		1									
固形油	0	0	0							0			0		0									
油でい	0	0	0							0			0		0									
油付着物	0	0	0							0			0		0									
廃酸	1	1	1							1			1		1									
廃アルカリ	10	10	10							10	9	1	1	0	1									
廃プラスチック類	11	1	10	2	1	1	0	0	0	8	0	0	8	0	8									
廃プラスチック	10	1	10	2	1	1	0	0	0	8	0	0	7	0	8									
廃タイヤ	1	1	1							1			1		1									
紙くず	2	1	1	0	0	0	0	0	0	1	0	1	1	0	1									
木くず	11	0	10	1	1	0	1	1	0	9	0	0	9	0	9									
繊維くず	1	1	1	0	0	0	0	0	0	1			1	0	1									
動植物性残さ	3	0	3	0	0	0	0	0	0	3	0	2	2	0	2									
動物系固形不要物																								
ゴムくず																								
金属くず	15	8	8	0	0	0	0	0	0	7	2	6	6	0	6									
ガラス陶磁器くず	17	0	17	3	3	1	2	2	0	13	0	13	13	0	16									
鉱さい	2	0	2							2	0	1	1	0	2									
がれき類	112	1	111	7	7	4	3	3	0	104	1	101	101	1	106									
コンクリート片	59		59	3	3	2	1	1	0	56	1	56	56	0	56									
廃アスファルト	44	1	43	2	2	2	0	0	0	41	1	40	40	0	40									
その他の建設廃材	9		9	2	2	2	2	2	0	7	0	6	6	1	9									
動物のふん尿	9		9	7	5	5				2	0	2	2		2									
動物の死体																								
ばいじん	0									0			0		0									
その他の産業廃棄物	4	0	3	0	0	0	0	0	0	3	0	3	3	0	3									
感染性廃棄物	0									0			0		0									
混合物等	3	0	3	0	0	0	0	0	0	3	0	3	3	0	3									

(単位: トン/年)

表5-2 種類別処理・処分状況【石川中央地域南部区】(令和2年度) その2

区分 種類	委託処理量		(委託処理の内訳)										再生利用量		最終処分量			その他 資源化 量		
	(K)	(O)	委託直接最終処分量					委託中間処理量					(R)	(Q)	(処理主体の内訳)		(J)		(S)	
			(処理主体の内訳)		(処理先地域の内訳)		(L)	(M)	(処理先地域の内訳)		(M1)	(M2)			(Q1)	(Q2)				(Q3)
			処理業者	自治体	県内	県外			処理業者	自治体										
合計	184	2	2	0	2	0	182	0	169	13	167	4	189	7	0	0	6	1	201	
燃え殻	2	0	0	0	0	2	2	0	0	0	1	0	0	1	0	0	0	0	0	
汚泥	18	0	0	0	0	18	0	15	3	14	1	15	1	1	1	1	1	0	15	
有機性汚泥	4					4		2	2	2	0	2		0			0	0	2	
無機性汚泥	14	0	0	0	0	14	0	13	1	12	1	13	1	1	1	1	1	1	13	
廃油	5					5		2	3	2	2	2		2			0	0	2	
一般廃油	4					4		2	2	2	2	2		2			0	0	2	
廃溶剤	1					1		0	0	0	0	0		0			0	0	0	
固形油	0					0		0	0	0										
油でい	0					0		0	0	0										
油付着物	0					0		0	0	0										
廃酸	1					1		1	0	1	0	0		0			0	0	0	
廃アルカリ	1					1		1	0	0	0	0		0			0	0	0	
廃プラスチック類	8	0	0	0	0	8	0	8	0	7	1	8		1	0	1	1	8		
廃プラスチック	8	0	0	0	0	8	0	7	0	6	1	7		1	0	1	1	7		
廃タイヤ	1	0	0	0	0	1		1	0	1	0	1		0		0	0	1		
紙くず	1					1		1	0	1	1	1		1		0	0	0	2	
木くず	9	0	0	0	0	9	0	9	1	9	0	9		0		0	0	9		
繊維くず	1	0	0	0	0	1	1	1	0	0	0	0		0		0	0	0		
繊維くず	2					2		1	2	1	1	1		1			0	0	2	
動植物性残さ																				
動物系固形不要物																				
ゴムくず																				
金属くず	6	0	0	0	0	6	6	6	0	6	0	6		0			0	0	15	
ガラス陶磁器くず	16	0	0	0	0	15	15	0	15	0	15	0	16	1	1	1	1	1	16	
鉱さい	2	0	0	0	0	1	1	1	1	1	1	1	2	0	0	0	0	0	2	
がれき類	106	1	1	1	0	105	105	0	103	1	105	103	109	2	0	2	2	110		
コンクリート片	56	0	0	0	0	56	56	0	56	1	56	56	59	0	0	0	0	59		
廃アスファルト	40	0	0	0	0	40	40	0	40	1	40	40	43	0	0	0	0	44		
その他の建設廃材	9	1	1	1	0	8	8	0	8	0	8	7	7	2	2	2	2	7		
動物のふん尿	2					2	2	2	2	2	2	2	7				7	7		
動物の死体																				
ばいじん	0	0	0	0	0	0	0	0	0	0	0	0	0	0	0	0	0	0	0	
その他の産業廃棄物	3	0	0	0	0	3	3	2	1	3	2	2	2	1	0	1	0	2		
感染性廃棄物	0	0	0	0	0	0	0	0	0	0	0	0	0	0	0	0	0	0		
混合物等	3	0	0	0	0	3	3	2	0	3	2	2	2	1	0	1	0	2		

(単位: 千ト/年)

表5-3 種類別処理・処分状況【石川中央地域北部区】(令和2年度) その1

区分 種類	発生量 (A)	有機物量 (B)	排出量 (C)	自己中間処理後量				自己未処理量					搬出量		自己最終処分量			
				自己中間処理量 (D)	(自己中間処理後の処理内訳)				(G)	(自己未処理の処理内訳)				(H)	(処理先地域の内訳)			
					再生 利用量 (E1)	自己 最終 処分量 (E2)	委託 中間 処理量 (E3)	委託 直接 処分量 (E4)		その他 量 (E5)	再生 利用量 (G1)	自己 最終 処分量 (G2)	委託 中間 処理量 (G3)		委託 直接 処分量 (G4)	その他 量 (G5)	県内	県外
合計	242	4	239	139	24	20	4	0	0	0	99	1	96	2	0	102		
燃え殻	0	0	0	0	0	0	0	0	0	0	0	0	0	0	0	0		
汚泥	115	115	115	112	1	1	1	1	1	4	4	0	4	0	0	5		
有機性汚泥	111	111	111	111	1	1	1	1	1	0	0	0	0	0	1			
無機性汚泥	4	4	4	0	0	0	0	0	0	4	4	0	4	0	4			
廃油	0	0	0	0	0	0	0	0	0	0	0	0	0	0	0	0		
一般廃油	0	0	0	0	0	0	0	0	0	0	0	0	0	0	0	0		
廃溶剤	0	0	0	0	0	0	0	0	0	0	0	0	0	0	0	0		
固形油	0	0	0	0	0	0	0	0	0	0	0	0	0	0	0	0		
油でい																		
油付着物	0	0	0	0	0	0	0	0	0	0	0	0	0	0	0	0		
廃酸	1	1	1	1	0	0	0	0	0	1	1	1	1	0	0	1		
廃アルカリ	0	0	0	0	0	0	0	0	0	0	0	0	0	0	0	0		
廃プラスチック類	3	0	3	0	0	0	0	0	0	3	3	0	3	0	3	3		
廃プラスチック	3	0	3	0	0	0	0	0	0	3	3	0	3	0	3	3		
廃タイヤ	0	0	0	0	0	0	0	0	0	0	0	0	0	0	0	0		
紙くず	0	0	0	0	0	0	0	0	0	0	0	0	0	0	0	0		
木くず	5	0	5	1	1	0	0	0	0	4	4	0	4	0	0	5		
繊維くず	1	1	1	0	0	0	0	0	0	1	1	1	1	0	1	1		
動植物性残さ	0	0	0	0	0	0	0	0	0	0	0	0	0	0	0	0		
動物系固形不要物																		
ゴムくず	0	0	0	0	0	0	0	0	0	0	0	0	0	0	0	0		
金属くず	4	2	2	0	0	0	0	0	0	2	2	0	2	0	0	2		
ガラス陶磁器くず	7	7	7	0	0	0	0	0	0	7	7	0	7	0	0	7		
鉱さい	4	4	4	0	0	0	0	0	0	4	4	0	3	0	4	4		
がれき類	69	1	68	4	4	2	2	2	2	63	63	1	62	1	65	65		
コンクリート片	36	36	36	2	2	1	0	0	0	35	35	0	34	0	35	35		
廃アスファルト	27	1	26	1	1	1	0	0	0	25	25	1	24	0	24	24		
その他の建設廃材	5	0	5	1	1	1	1	1	1	4	4	0	3	1	5	5		
動物のふん尿	29		29	22	17	17	0	0	0	7	7	0	7	0	7	7		
動物の死体																		
ばいじん																		
その他の産業廃棄物	2	0	2	0	0	0	0	0	0	1	1	0	1	0	0	2		
感染性廃棄物	0	0	0	0	0	0	0	0	0	0	0	0	0	0	0	0		
混合物等	1	0	1	0	0	0	0	0	0	1	1	0	1	0	1	1		

(単位: 千トン/年)

表5-3 種類別処理・処分状況【石川中央地域北部区】(令和2年度) その2

(単位:千トン/年)

区分 種類	委託処理量		委託中間処理量 (委託処理の内訳)										再生 利用量		最終処分量			その他 資源化 量			
	(K)	(O)	(処理主体の内訳)		(処理先地域の内訳)		(処理主体の内訳)		(処理先地域の内訳)		(M)	(処理後の処理内訳)		(R)	(Q)	(処理主体の内訳)			(Q3)		
			処理業者	自治体	県内	県外	処理業者	自治体	県内	県外		再生 利用量	最終 処分量			事業者	自治体			処理業者	
																					(L)
合計	102	2	2	0	1	0	101	99	1	91	9	95	93	3	114	4	0	0	4	0	118
燃え殻	0	0	0	0	0	0	0	0	0	0	0	1	0	0	0	0	0	0	0	0	0
汚泥	5	0	0	0	0	0	5	4	1	3	2	2	2	0	2	0	0	0	0	0	2
有機性汚泥	1	0	0	0	0	0	1	0	1	1	0	0	0	0	0	0	0	0	0	0	0
無機性汚泥	4	0	0	0	0	0	4	4	0	2	2	2	2	0	2	0	0	0	0	0	2
廃油	0	0	0	0	0	0	0	0	0	0	0	0	0	0	0	0	0	0	0	0	0
一般廃油	0	0	0	0	0	0	0	0	0	0	0	0	0	0	0	0	0	0	0	0	0
廃溶剤	0	0	0	0	0	0	0	0	0	0	0	0	0	0	0	0	0	0	0	0	0
固形油	0	0	0	0	0	0	0	0	0	0	0	0	0	0	0	0	0	0	0	0	0
油でい	0	0	0	0	0	0	0	0	0	0	0	0	0	0	0	0	0	0	0	0	0
油付着物	0	0	0	0	0	0	0	0	0	0	0	0	0	0	0	0	0	0	0	0	0
廃酸	1	0	0	0	0	0	1	1	0	0	1	0	0	0	0	0	0	0	0	0	0
廃アルカリ	0	0	0	0	0	0	0	0	0	0	0	0	0	0	0	0	0	0	0	0	0
廃プラスチック類	3	0	0	0	0	0	3	3	0	3	0	3	3	0	3	0	0	0	0	0	3
廃プラスチック	3	0	0	0	0	0	3	3	0	3	0	3	3	0	3	0	0	0	0	0	3
廃タイヤ	0	0	0	0	0	0	0	0	0	0	0	0	0	0	0	0	0	0	0	0	0
紙くず	0	0	0	0	0	0	0	0	0	0	0	0	0	0	0	0	0	0	0	0	0
木くず	5	0	0	0	0	0	5	5	0	4	0	4	4	0	4	0	0	0	0	0	5
繊維くず	1	0	0	0	0	0	1	1	0	1	0	0	0	0	0	0	0	0	0	0	0
動植物性残さ	0	0	0	0	0	0	0	0	0	0	0	0	0	0	0	0	0	0	0	0	0
動物系固形不要物	0	0	0	0	0	0	0	0	0	0	0	0	0	0	0	0	0	0	0	0	0
ゴムくず	0	0	0	0	0	0	0	0	0	0	0	0	0	0	0	0	0	0	0	0	0
金属くず	2	0	0	0	0	0	2	2	0	2	0	2	2	0	2	0	0	0	0	0	4
ガラス陶磁器くず	7	0	0	0	0	0	7	7	0	7	0	7	7	0	7	0	1	1	1	1	7
鉱さい	4	0	0	0	0	0	3	3	0	3	0	3	3	0	3	0	0	0	0	0	3
がれき類	65	1	1	1	0	0	64	64	0	63	1	64	63	1	67	1	0	1	0	1	67
コンクリート片	35	0	0	0	0	0	35	35	0	34	0	35	35	0	36	0	0	0	0	0	36
廃アスファルト	24	0	0	0	0	0	24	24	0	24	0	24	24	0	26	0	0	0	0	0	27
その他の建設廃材	5	1	1	1	0	0	5	5	0	5	0	5	4	0	4	1	1	1	1	1	4
動物のふん尿	7	0	0	0	0	0	7	7	0	7	0	7	7	0	24	0	0	0	0	0	24
動物の死体	0	0	0	0	0	0	0	0	0	0	0	0	0	0	0	0	0	0	0	0	0
ばいじん	0	0	0	0	0	0	0	0	0	0	0	0	0	0	0	0	0	0	0	0	0
その他の産業廃棄物	2	0	0	0	0	0	1	1	1	1	0	1	1	0	1	1	1	1	1	1	1
感染性廃棄物	0	0	0	0	0	0	0	0	0	0	0	0	0	0	0	0	0	0	0	0	0
混合物等	1	0	0	0	0	0	1	1	1	1	0	1	1	0	1	1	1	1	1	1	1

表5-4 種類別処理・処分状況【金沢市】(令和2年度) その1

区分 種類	発生量		有償物量		排出量		自己中間処理後量				自己未処理量				自己未処理の処理内訳				搬出量		自己最終処分量	
	(A)	(B)	(C)	(D)	(E)	(自己中間処理後の処理内訳)				(G)	(自己未処理の処理内訳)			(H)	(I)	(処理先地域の内訳)						
						再生 利用量	自己 最終 処分量	委託 中間 処理量	委託 直接 最終 処分量		その他	再生 利用量	自己 最終 処分量			委託 中間 処理量	委託 直接 最終 処分量	その他	県内	県外		
																					(E1)	(E2)
合計	931	16	914	583	56	13	42	1	0	332	5	323	5	0	371							
燃え殻	1		1		8		8	0	0	1		1	0	0	8							
汚泥	570		570	557	23	1	21	1	1	13	0	12	1		36							
有機性汚泥	529		529	526	20	0	18	1	1	2		2	0		22							
無機性汚泥	42		42	31	3	1	3	0	0	11	0	10	1		14							
廃油	3	0	2	0	0	0	0	0	0	2	1	1	1	0	2							
一般廃油	2	0	2	0	0	0	0	0	0	2	1	1	1	0	1							
廃溶剤	0	0	0							0		0	0	0	0							
固形油	0	0	0							0		0	0	0	0							
油でい	0	0	0							0		0	0	0	0							
油付着物	0	0	0							0		0	0	0	0							
廃酸	1		1	0	0	0	0	0	0	1	1	1	0	1	1							
廃アルカリ	0	0	0	0	0	0	0	0	0	0	0	0	0	0	0							
廃プラスチック類	15	0	15	0	0	0	0	0	0	14	0	14	0	0	15							
廃プラスチック	15	0	14	0	0	0	0	0	0	14	0	13	0	0	14							
廃タイヤ	1		1	0	0	0	0	0	0	1	0	1	0	0	1							
紙くず	4	3	1	0	0	0	0	0	0	1	0	1	1	0	1							
木くず	20	1	19	3	2	1	2	2	0	16	0	16	0	0	18							
繊維くず	3		3	0	0	0	0	0	0	3		3	0	0	3							
動植物性残さ	4	3	2	0	0	0				1	0	1	0	0	1							
動物系固形不要物	0		0							0		0	0	0	0							
ゴムくず	0	0	0							0		0	0	0	0							
金属くず	18	6	12	0	0	0	0	0	0	12	0	12	0	0	12							
ガラス陶磁器くず	32		32	3	3		3	0		29	0	29	0	0	32							
鉱さい	0		0							0		0	0	0	0							
がれき類	249	3	247	16	16	9	7			230	3	225	2		234							
コンクリート片	131		131	6	6	5	1			124	1	123	0		125							
廃アスファルト	98	3	96	5	5	4	1			91	2	88	0		90							
その他の建設廃材	20		20	5	5	5	5			15		13	2		20							
動物のふん尿	0		0	0	0	0				0	0	0	0	0	0							
動物の死体																						
ばいじん	0		0							0		0	0	0	0							
その他の産業廃棄物	9	0	8	2	2	2	0	0	0	7	0	7	0	0	8							
感染性廃棄物	2		2							2		2	0	0	2							
混合物等	8	0	7	2	2	2	0	0	0	6	0	5	0	0	6							

(単位: トン/年)

表5-4 種類別処理・処分状況【金沢市】(令和2年度) その2

区分 種類	委託処理量		(委託処理の内訳)										再生利用量		最終処分量			その他 資源化 量		
	(K)	(O)	委託直接最終処分量					委託中間処理量					(R)	(Q)	(処理主体の内訳)					
			(処理主体の内訳)		(処理先地域の内訳)		(L)	(処理主体の内訳)		(処理先地域の内訳)		(M)			(処理後の処理内訳)		(Q1)		(Q2)	(Q3)
			処理業者	自治体	県内	県外		処理業者	自治体	県内	県外				再生 利用量	最終 処分量				
合計	371	6	4	2	6	0	365	6	359	6	350	14	338	10	346	16	2	13	0	362
燃え殻	8	0	0	0	0	0	8	7	2	8	0	13	11	1	11	1	0	1	0	11
汚泥	36	2	0	2	2	0	33	30	4	27	6	15	15	1	16	3	2	1	0	16
有機性汚泥	22	2	0	2	2	0	20	16	4	16	4	7	7	0	7	2	2	0	0	7
無機性汚泥	14	1	0	0	1	0	13	13	0	11	2	8	8	1	9	1	0	1	0	9
廃油	1	0	0	0	0	0	1	1	0	1	1	0	0	0	1	0	0	0	0	1
一般廃油	1	0	0	0	0	0	1	1	0	1	1	0	0	0	1	0	0	0	0	1
廃溶剤	0	0	0	0	0	0	0	0	0	0	0	0	0	0	0	0	0	0	0	0
固形油	0	0	0	0	0	0	0	0	0	0	0	0	0	0	0	0	0	0	0	0
油でい	0	0	0	0	0	0	0	0	0	0	0	0	0	0	0	0	0	0	0	0
油付着物	0	0	0	0	0	0	0	0	0	0	0	0	0	0	0	0	0	0	0	0
廃酸	1	0	0	0	0	0	1	1	1	0	1	0	0	0	0	0	0	0	0	0
廃アルカリ	0	0	0	0	0	0	0	0	0	0	0	0	0	0	0	0	0	0	0	0
廃プラスチック類	15	0	0	0	0	0	14	14	0	13	1	11	9	2	9	2	0	2	0	9
廃プラスチック	14	0	0	0	0	0	14	14	0	13	1	10	8	2	8	2	0	2	0	9
廃タイヤ	1	0	0	0	0	0	1	1	1	1	0	1	1	0	1	0	0	0	0	1
紙くず	1	0	0	0	0	0	1	1	1	1	0	1	1	0	1	0	0	0	0	1
木くず	18	0	0	0	0	0	18	18	0	17	1	16	16	0	17	0	0	0	0	18
繊維くず	3	0	0	0	0	0	3	3	3	3	0	0	0	0	0	0	0	0	0	0
動植物性残さ	1	0	0	0	0	0	1	1	1	1	0	0	0	0	1	0	0	0	0	3
動物系固形不要物	0	0	0	0	0	0	0	0	0	0	0	0	0	0	0	0	0	0	0	0
ゴムくず	0	0	0	0	0	0	0	0	0	0	0	0	0	0	0	0	0	0	0	0
金属くず	12	0	0	0	0	0	12	12	12	12	0	12	11	1	12	1	0	1	0	17
ガラス陶磁器くず	32	0	0	0	0	0	32	32	0	32	0	32	31	1	31	1	0	1	0	31
鉱さい	0	0	0	0	0	0	0	0	0	0	0	0	0	0	0	0	0	0	0	0
がれき類	234	2	2	2	2	0	232	232	0	229	3	232	230	3	242	5	0	5	0	245
コンクリート片	125	0	0	0	0	0	125	125	0	123	2	125	124	0	130	0	0	0	0	130
廃アスファルト	90	0	0	0	0	0	89	89	89	88	1	89	89	0	95	0	0	0	0	98
その他の建設廃材	20	2	2	2	2	0	18	18	18	18	0	18	16	2	16	4	0	4	0	16
動物のふん尿	0	0	0	0	0	0	0	0	0	0	0	0	0	0	0	0	0	0	0	0
動物の死体	0	0	0	0	0	0	0	0	0	0	0	0	0	0	0	0	0	0	0	0
ばいじん	0	0	0	0	0	0	0	0	0	0	0	0	0	0	0	0	0	0	0	0
その他の産業廃棄物	8	0	0	0	0	0	7	7	7	6	1	5	4	2	5	2	0	2	0	5
感染性廃棄物	2	0	0	0	0	0	2	2	2	2	0	0	0	0	0	0	0	0	0	0
混合物等	6	0	0	0	0	0	6	6	6	5	1	5	4	2	5	2	0	2	0	5

(単位: 千ト/年)

表5-5 種類別処理・処分状況【能登中部地域】(令和2年度) その1

区分 種類	発生量		有償物量		排出量		自己中間処理量				自己中間処理後量				自己未処理量				自己未処理後量				搬出量		自己最終処分量							
	(A)	(B)	(C)	(D)	(E)	(E1)	(E2)	(E3)	(E4)	(E5)	(G)	(G1)	(G2)	(G3)	(G4)	(G5)	(H)	(I)	県内	県外	(J)	(K)	(L)	(M)								
																									(自己中間処理後の処理内訳)				(自己未処理の処理内訳)			
																									再生 利用量	自己 最終 処分量	委託 中間 処理量	委託 直接 処分量	その他 量	再生 利用量	自己 最終 処分量	委託 中間 処理量
合計	683	87	596	222	72	46	8	18	1	0	374	2	14	357	2	0	399	22			22											
燃え殻	30	5	25		1	1	0	0	1	0	25		11	13	0	0	26	11			11											
汚泥	224	57	166	151	22	14	3	6			16	0	3	13	0	0	24	5			5											
有機性汚泥	70		70	61	5	1		4			9			9	0	0	13															
無機性汚泥	153	57	96	89	17	13	3	2			7	0	3	4	0	0	11	5			5											
廃油	2	0	2	0	0	0		0	0	0	2	0		2	0	0	2															
一般廃油	2	0	2	0	0	0		0	0	0	2	0		1	0	0	1															
廃溶剤	0	0	0	0							0			0			0															
固形油	0	0	0	0							0			0			0															
油でい	0	0	0	0							0			0			0															
油付着物	0	0	0	0							0			0			0															
廃酸	1	1	0	0							0			0			0															
廃アルカリ	0	0	0	0							0			0			0															
廃プラスチック類	8	0	8	0	0	0		0			7	0		7	0	0	7															
廃プラスチック	8	0	8	0	0	0		0			7	0		7	0	0	7															
廃タイヤ	0	0	0	0							0			0			0															
紙くず	0	0	0	0							0			0			0															
木くず	20	0	20	14	1	0		0			5	0		5	0	0	6															
繊維くず	1	1	0	0	0	0		0			1			1	0	0	1															
動植物性残さ	2	0	2	0							2			2			2															
動物系固形不要物																																
ゴムくず																																
金属くず	10	8	2	0	0	0		0			2	0		2	0	0	2															
ガラス陶磁器くず	9	9	0	0	0	0		0			8	0		8	0	0	9															
鉱さい	1	1	0	0							1			1			1															
がれき類	82	1	81	5	5	3		2			75	1		74	1	1	77															
コンクリート片	43		43	2	2	2		0			41	0		40	0	0	41															
廃アスファルト	32	1	32	2	2	1		0			30	1		29	0	0	29															
その他の建設廃材	6		6	2	2	2		2			5			4	1	1	6															
動物のふん尿	47		47	35	28	28					11	0		11		0	11															
動物の死体																																
ばいじん	229	14	215	9	11		5	6			206			206		0	217						5	5								
その他の産業廃棄物	17	0	17	6	4	1		3	0		11	0		11	0	0	14															
感染性廃棄物	1		1								1			1		0	1															
混合物等	16	0	16	6	4	1		3	0		10	0		10	0	0	13															

(単位: トン/年)

表5-5 種類別処理・処分状況【能登中部地域】(令和2年度) その2

区分 種類	委託処理量		委託中間処理量										再生利用量		最終処分量			その他 資源化 量		
	(K)	(O)	委託直接最終処分量					(委託処理の内訳)					(R)	(Q)	(処理主体の内訳)					
			(処理主体の内訳)		(処理先地域の内訳)		(L)	(処理主体の内訳)		(処理先地域の内訳)		(M)			(M1)	(M2)	(Q1)		(Q2)	(Q3)
			処理業者	自治体	県内	県外		処理業者	自治体	県内	県外									
合計	377	3	3	0	2	1	374	374	0	146	228	358	3	403	28	22	0	6	0	489
燃え殻	14	1	1	0	1	0	13	13	0	13	0	14	0	14	13	11	0	1	0	19
汚泥	18	0	0	0	0	0	18	18	13	5	9	9	1	23	6	5	1	1	0	80
有機性汚泥	13	0	0	0	0	0	13	13	9	4	5	0	7	7	0	0	0	0	0	7
無機性汚泥	6	0	0	0	0	0	6	6	4	1	4	3	1	16	6	5	1	1	0	73
廃油	2	0	0	0	0	0	2	2	0	1	1	0	0	1	0	0	0	0	0	1
一般廃油	1	0	0	0	0	0	1	1	0	0	0	0	0	1	0	0	0	0	0	1
廃溶剤	0	0	0	0	0	0	0	0	0	0	0	0	0	0	0	0	0	0	0	0
固形油	0	0	0	0	0	0	0	0	0	0	0	0	0	0	0	0	0	0	0	0
油でい	0	0	0	0	0	0	0	0	0	0	0	0	0	0	0	0	0	0	0	0
油付着物	0	0	0	0	0	0	0	0	0	0	0	0	0	0	0	0	0	0	0	0
廃酸	0	0	0	0	0	0	0	0	0	0	0	0	0	0	0	0	0	0	0	0
廃アルカリ	0	0	0	0	0	0	0	0	0	0	0	0	0	0	0	0	0	0	0	0
廃プラスチック類	7	0	0	0	0	0	7	7	0	6	1	3	0	3	0	0	0	0	0	4
廃プラスチック	7	0	0	0	0	0	7	7	0	6	1	3	0	3	0	0	0	0	0	3
廃タイヤ	0	0	0	0	0	0	0	0	0	0	0	0	0	0	0	0	0	0	0	0
紙くず	0	0	0	0	0	0	0	0	0	0	0	0	0	0	0	0	0	0	0	0
木くず	6	0	0	0	0	0	6	6	0	5	0	5	0	5	0	0	0	0	0	6
繊維くず	1	0	0	0	0	0	1	1	1	0	0	0	0	0	0	0	0	0	0	0
動植物性残さ	2	0	0	0	0	0	2	2	0	2	0	2	0	2	0	0	0	0	0	2
動物系固形不要物	0	0	0	0	0	0	0	0	0	0	0	0	0	0	0	0	0	0	0	0
ゴムくず	0	0	0	0	0	0	0	0	0	0	0	0	0	0	0	0	0	0	0	0
金属くず	2	0	0	0	0	0	2	2	2	0	2	2	0	2	0	0	0	0	0	10
ガラス陶磁器くず	9	0	0	0	0	0	9	9	0	8	0	8	0	8	1	0	0	1	0	8
鉱さい	1	1	1	1	1	1	1	1	1	1	1	1	1	1	1	1	1	1	1	1
がれき類	77	1	1	1	1	0	76	76	0	75	1	76	1	79	1	0	0	1	0	80
コンクリート片	41	0	0	0	0	0	41	41	0	40	1	41	0	43	0	0	0	0	0	43
廃アスファルト	29	0	0	0	0	0	29	29	29	0	29	0	29	31	0	0	0	0	0	32
その他の建設廃材	6	1	1	1	1	0	6	6	6	0	6	5	1	5	1	1	1	1	0	5
動物のふん尿	11	0	0	0	0	0	11	11	11	0	11	11	0	39	0	0	0	0	0	39
動物の死体	0	0	0	0	0	0	0	0	0	0	0	0	0	0	0	0	0	0	0	0
ばいじん	212	0	0	0	0	0	212	212	19	193	212	212	0	212	5	5	0	0	0	226
その他の産業廃棄物	14	0	0	0	0	0	14	14	2	12	13	13	0	13	1	0	1	0	0	13
感染性廃棄物	1	0	0	0	0	0	1	1	0	0	0	0	0	0	0	0	0	0	0	0
混合物等	13	0	0	0	0	0	13	13	1	12	13	13	0	13	1	0	1	0	0	13

(単位: 千ト/年)

表5-6 種類別処理・処分状況【能登北部地域】(令和2年度) その1

区分 種類	発生量		有償物量		排出量		自己中間処理量					自己未処理量					搬出量		自己最終処分量	
	(A)	(B)	(C)	(D)	(E)	(自己中間処理後の処理内訳)					(G)	(自己未処理の処理内訳)				(H)	(処理先地域の内訳)			
						再生 利用量	自己 最終 処分量	委託 中間 処理量	委託 直接 最終 処分量	その他		(G1)	(G2)	(G3)	(G4)		(G5)	県内	県外	
																				(E1)
合計	245	1	244	122	81	76	5	0	0	0	122	2	119	1	0	126				
燃え殻	0	0	0	0	0	0	0	0	0	0	0	0	0	0	0	0				
汚泥	31	31	31	27	2	0	1	1	0	0	4	0	4	0	0	5				
有機性汚泥	26	26	26	26	1	0	1	1	0	0	0	0	0	0	1					
無機性汚泥	5	5	5	1	0	0	0	0	0	4	0	4	0	0	4					
廃油	0	0	0	0	0	0	0	0	0	0	0	0	0	0	0	0				
一般廃油	0	0	0	0	0	0	0	0	0	0	0	0	0	0	0	0				
廃溶剤	0	0	0	0							0	0	0	0	0	0				
固形油	0	0	0								0	0	0	0	0	0				
油でい																				
油付着物	0	0	0								0	0	0	0	0	0				
廃酸	0	0	0	0							0	0	0	0	0	0				
廃アルカリ	0	0	0								0	0	0	0	0	0				
廃プラスチック類	2	2	2	0	0	0	0	0	0	0	2	0	2	0	0	2				
廃プラスチック	2	2	2	0	0	0	0	0	0	0	2	0	2	0	0	2				
廃タイヤ	0	0	0								0	0	0	0	0	0				
紙くず	0	0	0	0	0	0	0	0	0	0	0	0	0	0	0	0				
木くず	7	7	7	2	1	0	1	1	0	5	5	0	5	0	0	5				
繊維くず	1	1	1	0	0	0	0	0	0	1	1	0	1	0	0	1				
動植物性残さ	0	0	0								0	0	0	0	0	0				
動物系固形不要物																				
ゴムくず																				
金属くず	2	0	2	0	0	0	0	0	0	1	1	0	1	0	0	2				
ガラス陶磁器くず	9	9	9	0	0	0	0	0	0	9	9	0	9	0	0	9				
鉱さい																				
がれき類	107	1	106	29	29	26	2	2	2	78	1	76	1	0	79					
コンクリート片	61	61	61	19	19	18	1	1	0	42	0	42	0	0	42					
廃アスファルト	40	1	39	8	8	8	0	0	0	31	1	30	0	0	30					
その他の建設廃材	7	7	7	2	2	2	2	2	0	5	1	4	1	0	7					
動物のふん尿	84	84	84	64	49	49				20	0	20			20					
動物の死体																				
ばいじん																				
その他の産業廃棄物	2	0	2	0	0	0	0	0	0	2	0	2	0	0	2					
感染性廃棄物	0	0	0								0	0	0	0	0	0				
混合物等	2	0	2	0	0	0	0	0	0	2	0	2	0	0	2					

(単位: 千トン/年)

表5-6 種類別処理・処分状況【能登北部地域】(令和2年度) その2

区分 種類	委託処理量		(委託処理の内訳)										再生利用量		最終処分量			その他 資源化 量			
	(K)	(O)	委託直接最終処分量					委託中間処理量					(R)	(Q)	(処理主体の内訳)		(J)		(S)		
			(処理主体の内訳)		(処理先地域の内訳)		(L)	(M)	(処理先地域の内訳)		(M2)	(処理主体の内訳)									
			処理業者	自治体	県内	県外			処理業者	自治体		県内			県外	事業者				自治体	処理業者
合計	126	1	1	0	1	0	125	0	120	5	120	2	118	3	0	0	3	0	196	0	197
燃え殻	0	0	0	0	0	0	0	0	0	0	0	1	1	0	0	0	0	0	1	0	1
汚泥	5	0	0	0	0	5	0	3	2	3	0	2	0	3	0	0	0	0	3	0	3
有機性汚泥	1					1	1	1	1	0	0	0	0	1					1		1
無機性汚泥	4	0	0	0	0	4	0	2	1	2	0	2	0	2	0	0	0	0	2	0	2
廃油	0					0	0	0	0	0	0	0	0	0	0	0	0	0	0	0	0
一般廃油	0					0	0	0	0	0	0	0	0	0	0	0	0	0	0	0	0
廃溶剤	0					0	0	0	0	0	0	0	0	0	0	0	0	0	0	0	0
固形油	0					0	0	0	0	0	0	0	0	0	0	0	0	0	0	0	0
油でい	0					0	0	0	0	0	0	0	0	0	0	0	0	0	0	0	0
油付着物	0					0	0	0	0	0	0	0	0	0	0	0	0	0	0	0	0
廃酸	0					0	0	0	0	0	0	0	0	0	0	0	0	0	0	0	0
廃アルカリ	0					0	0	0	0	0	0	0	0	0	0	0	0	0	0	0	0
廃プラスチック類	2	0	0	0	0	2	2	0	2	0	2	1	0	1	0	0	0	0	1	0	1
廃プラスチック	2	0	0	0	0	2	2	0	2	0	2	1	0	1	0	0	0	0	1	0	1
廃タイヤ	0	0	0	0	0	0	0	0	0	0	0	0	0	0	0	0	0	0	0	0	0
紙くず	0					0	0	0	0	0	0	0	0	0	0	0	0	0	0	0	0
木くず	5	0	0	0	0	5	5	0	5	0	5	5	0	5	0	5	0	5	0	5	0
繊維くず	1	0	0	0	0	1	1	0	1	0	1	0	0	0	0	0	0	0	0	0	0
動植物性残さ	0					0	0	0	0	0	0	0	0	0	0	0	0	0	0	0	0
動物系固形不要物	0					0	0	0	0	0	0	0	0	0	0	0	0	0	0	0	0
ゴムくず	0					0	0	0	0	0	0	0	0	0	0	0	0	0	0	0	0
金属くず	2	0	0	0	0	2	2	0	2	0	2	0	0	2	0	0	0	0	2	0	2
ガラス陶磁器くず	9	0	0	0	0	9	9	0	9	0	9	0	9	0	0	0	0	9	0	9	0
鉱さい	0					0	0	0	0	0	0	0	0	0	0	0	0	0	0	0	0
がれき類	79	1	1	1	0	78	78	0	77	1	78	78	1	78	1	105	2	0	2	0	106
コンクリート片	42	0	0	0	0	42	42	0	42	1	42	42	0	42	0	61	0	0	0	0	61
廃アスファルト	30	0	0	0	0	30	30	0	30	0	30	30	0	30	0	39	0	0	0	0	39
その他の建設廃材	7	1	1	1	0	6	6	0	6	0	6	5	1	5	1	5	1	1	1	1	5
動物のふん尿	20					20	20	0	20	0	20	20	0	20	0	69	0	0	0	0	69
動物の死体	0					0	0	0	0	0	0	0	0	0	0	0	0	0	0	0	0
ばいじん	0					0	0	0	0	0	0	0	0	0	0	0	0	0	0	0	0
その他の産業廃棄物	2	0	0	0	0	2	2	0	2	0	2	1	1	1	0	1	1	1	1	1	0
感染性廃棄物	0	0	0	0	0	0	0	0	0	0	0	0	0	0	0	0	0	0	0	0	0
混合物等	2	0	0	0	0	2	2	0	2	0	2	1	1	1	0	1	1	1	1	1	0

(単位: 千ト/年)

表6-1 業種別の処理・処分状況【全種類】(令和2年度) その1

区分 業種	発生量			排出量			自己中間処理量			自己中間処理後量			自己未処理量			搬出量			自己最終処分量					
	(A)	(B)	(C)	(D)	(E)	(E1)	(E2)	(E3)	(E4)	(E5)	(自己未処理の処理内訳)			(自己未処理の処理内訳)			(H)	(I)	県内	県外				
											再生 利用量	自己 最終 処分量	委託 中間 処理量	委託 直接 最終 処分量	その他 量	(G1)					(G2)	(G3)	(G4)	(G5)
全業種	3,021	158	2,863	1,408	320	179	8	130	2	0	1,456	33	14	1,393	15	1	1,563	22	22	0				
第1次産業を除く	2,800	158	2,643	1,229	206	66	8	130	2	0	1,414	32	14	1,352	15	1	1,522	22	22	0				
農業、林業を除く	2,849	158	2,691	1,277	219	78	8	130	2	0	1,414	32	14	1,352	15	1	1,522	22	22	0				
農業、林業	172		172	130	101	101					42	1		41	0		41							
鉱業	49		49	49	13	13					0	0		0			0							
建設業	1,022	13	1,009	69	68	32	29	36	0	940	13	13	0	917	10	0	963							
製造業	486	66	421	252	77	29	0	46	2	169	19	0	146	3	0	198	0	0	0					
食料品	19	3	15	5	1	0	0	1	0	10	1	0	9	0	0	10								
飲料・飼料	1	0	1	0	0	0	0			1	1	0	1	0	0	1								
繊維	43	1	42	32	2	0	0	2	0	10	0	0	10	0	0	12								
木材	18	1	16	14	1	0	0	0	1	0	2	0	2	0	0	3								
家具	4	1	3	1	0	0	0	0	0	2	0	0	2	0	0	1								
ハルブ・紙	51	1	51	49	6	6	5	1	0	2	0	0	2	0	0	8								
印刷	8	4	4	1	0	0	0	0	0	3	1	0	2	0	0	2								
化学	33	1	32	11	4	0	4			22	9		12	0		17								
石油・石炭	24	1	23	23	23	23	1			0	0	0	0	0	0	0								
プラスチック	5	2	3	1	1	1				2	2	0	2	0	0	2								
ゴム	0	0	0	0						0	0	0	0	0	0	0								
皮革	0	0	0	0						0	0	0	0	0	0	0								
窯業・土石	87	0	87	51	11	4		7	0	36	5	5	31	1	0	39								
鉄鋼	20	6	14	5	1			1		8	1	0	7	1	0	9								
非鉄金属	9	5	4							4	0	0	3	1	0	3								
金属	24	9	15	3	0	0	0	0		12	0	0	11	0	0	12								
はん用機器	41	9	32	25	20	0		20		7	0	0	7	0	0	27								
生産用機器	26	11	15	0	0	0		0		15	0	0	15	0	0	15								
業務用機器	5	2	3	0	0	0		0		3	0	0	2	0	0	3								
電子部品	42	1	41	23	3	3		3	0	19	0	0	18	0	0	22								
電気機器	3	0	2							2	0	0	2	0	0	2								
情報機器	13	1	11	6	1			1		6	2	0	4	0	0	5								
輸送機器	12	5	6	2	1			1		4	0	0	4	0	0	5								
その他	1	0	1	0	0	0		0		1	0	0	1	0	0	1								
電気・水道業	1,222	75	1,147	905	59	3	8	48	0	242	0	14	228	0	0	298	22	22	0					
電気業	346	75	271	37	14			6		234		14	220	0	0	248	22	22	0					
ガス業																								
上水道業	43		43	42	11	2		9	0	2	0	0	2	0	0	11								
下水道業	833		833	826	34	1	0	32	0	7	0	0	6	0	0	40	0	0	0					
運輸業	5	0	4							4	0	0	4	0	0	4								
卸・小売業	23	0	23	0	0	0		0		23	0	0	22	0	0	23								
サービス業等	7	0	6	0	0	0		0		6	0	0	6	0	0	6								
解体業・破砕前処理業	26	4	23	1	1	1				22	0	0	22	0	0	22								
その他の業種	9		9	1	1	1		1		8	0	0	7	1	0	9								

サービス業等は、「サービス業」、「学術研究、専門・技術サービス業」、「生活関連サービス業、娯楽業」のこと。
その他の業種は、「林業」、「漁業」、「情報通信業」、「飲食・宿泊業」のこと。

表6-1 業種別の処理・処分状況【全種類】(令和2年度) その2

区分 業種	委託処理量		委託中間処理量 (委託処理の内訳)										委託中間処理後量			最終処分量			再生 利用量 (R)	その他 量 (J)	資源化 量 (S)
	(K)	(O)	(処理主体の内訳)		(処理先地域の内訳)		(L)	(処理主体の内訳)		(処理先地域の内訳)		(M)	(M1)	(M2)	(Q)	(処理主体の内訳)		(Q3)			
			処理業者	自治体	県内	県外		処理業者	自治体	県内	県外					事業者	自治体				
全業種	1,540	17	15	2	15	2	1,523	1,516	7	1,197	326	1,412	1,381	31	1,593	70	27	3	40	1	1,751
第1次産業を除く	1,499	17	15	2	15	2	1,482	1,475	7	1,156	326	1,372	1,341	31	1,438	70	27	3	40	1	1,597
農業・林業を除く	1,499	17	15	2	15	2	1,482	1,475	7	1,156	326	1,372	1,341	31	1,451	70	27	3	40	1	1,609
農業・林業	41	0	0	0	0	0	41	41	0	41	0	41	40	0	142	0				0	142
鉱業	0							0				0	0		13						13
建設業	963	10	10	0	9	1	953	952	0	936	16	934	916	18	961	28	0	0	28	0	974
製造業	198	6	4	1	4	2	192	191	1	121	71	137	129	7	177	13	0	1	11	0	243
食料品	10	0	0	0	0	0	10	10	1	8	2	6	5	0	6	0	0	0	0	0	10
飲料・飼料	1	0	0	0	0	0	1	1	0	1	0	1	1	0	1	0	0	0	0	0	1
繊維	12	0	0	0	0	0	12	12	0	8	4	8	8	1	8	1	0	0	1	0	9
木材	3	1	1	0	1	1	2	2	0	1	1	2	2	0	2	1	0	0	1	0	3
家具	1	0	0	0	0	0	1	1	0	1	0	1	1	0	1	0	0	0	0	0	2
パルプ・紙	8	2	0	1	2	6	6	6	0	3	4	6	5	0	6	2	1	0	1	0	7
印刷	2	0	0	0	0	2	2	2	0	2	0	2	2	0	3	0	0	0	0	0	7
化学	17	0	0	0	0	17	17	17	0	7	10	8	8	0	17	0	0	0	0	0	18
石油・石炭	0						0	0	0	0	0	0	0	0	23	0					24
プラスチック	2	0	0	0	0	2	2	2	0	1	0	1	1	0	2	0	0	0	0	0	4
ゴム	0	0	0	0	0	0	0	0	0	0	0	0	0	0	0	0	0	0	0	0	0
皮革	0						0	0	0	0	0	0	0	0	0	0	0	0	0	0	0
窯業・土石	39	1	1	0	1	0	38	38	0	22	16	26	25	1	33	2	0	0	2	0	34
鉄鋼	9	1	1	0	1	0	9	9	0	1	7	7	7	1	7	2	2	2	0	0	13
非鉄金属	3	1	1	0	0	3	3	3	0	2	3	3	2	0	3	1	3	1	1	0	8
金属	12	0	0	0	0	12	12	12	0	6	6	5	4	1	4	1	1	1	1	0	13
はん用機器	27	0	0	0	0	26	26	26	0	24	3	23	23	0	23	1	0	0	1	0	32
生産用機器	15	0	0	0	0	15	15	15	0	11	4	12	12	0	12	1	0	0	1	0	23
業務用機器	2	0	0	0	0	2	2	2	0	2	0	1	1	0	1	0	0	0	0	0	3
電子部品	22	0	0	0	22	22	22	22	0	13	9	13	13	0	13	0	0	0	0	0	14
電気機器	2	0	0	0	2	2	2	2	0	2	0	2	2	0	2	0	0	0	0	0	2
情報機器	5	0	0	0	5	5	5	5	0	4	1	5	5	0	6	0	0	0	0	0	7
輸送機器	5	0	0	0	5	5	5	5	0	4	1	3	3	0	3	0	0	0	0	0	8
その他	1	0	0	0	1	1	1	1	0	1	0	1	1	0	1	0	0	0	0	0	1
電気・水道業	276	1	0	0	1	275	269	269	6	65	211	252	252	0	255	23	22	1	0	0	330
電気業	226	0	0	0	226	226	226	226	0	20	206	226	225	0	225	22	22	0	0	0	301
ガス業																					
上水道業	11	0	0	0	11	11	11	11	0	10	0	10	10	0	11	0	0	0	0	0	11
下水道業	39	1	0	0	1	39	33	33	6	35	4	17	17	0	18	1	0	1	0	0	18
運輸業	4	0	0	0	0	4	4	4	0	4	0	3	3	0	3	1	1	0	0	0	3
卸・小売業	23	0	0	0	23	23	23	23	0	18	5	18	16	1	16	2	1	0	0	0	16
サービス業等	6	0	0	0	6	6	6	6	0	4	2	3	3	0	3	1	0	0	0	0	3
解体業・破砕前処理業	22				22	22	22	22	0	2	19	21	20	2	21	2	2	0	0	0	25
その他の業種	9	1	1	0	1	0	8	8	0	7	0	3	2	1	2	2	0	0	0	0	2

サービス業等は、「サービス業」、「学術研究、専門・技術サービス業」、「生活関連サービス業、娯楽業」のこと。
その他の業種は、「林業」、「漁業」、「情報通信業」、「飲食・宿泊業」のこと。

表6-2 業種別の処理・処分状況【燃え殻】(令和2年度) その1

区分 業種	発生量		有償物量		排出量		自己中間処理量		自己中間処理後量		自己未処理量					搬出量			自己最終処分量	
	(A)	(B)	(C)	(D)	(E)	(自己中間処理後の処理内訳)			(自己未処理の処理内訳)			(G)	(G1)	(G2)	(G3)	(G4)	(G5)	(H)	(処理先地域の内訳)	
						再生 利用量	自己 最終 処分量	委託 中間 処理量	委託 直接最終 処分量	その他 量	再生 利用量								自己 最終 処分量	委託 中間 処理量
全業種	31	5	26	0	0	0	0	0	26	11	14	14	0	0	26	11	11	(I)	11	11
第1次産業を除く	31	5	26	0	0	0	0	0	26	11	14	14	0	0	26	11	11		11	11
農業、林業を除く	31	5	26	0	0	0	0	0	26	11	14	14	0	0	26	11	11		11	11
農業、林業																				
鉱業																				
建設業	0		0						0	0	0	0	0	0	0	0	0			
製造業	1		1						1	1	1	1	0	0	1	1	0			
食料品	0		0						0	0	0	0	0	0	0	0	0			
飲料・飼料	0		0						0	0	0	0	0	0	0	0	0			
繊維	0		0						0	0	0	0	0	0	0	0	0			
木材	0		0						0	0	0	0	0	0	0	0	0			
家具	0		0						0	0	0	0	0	0	0	0	0			
ハルブ・紙	0		0						0	0	0	0	0	0	0	0	0			
印刷	0		0						0	0	0	0	0	0	0	0	0			
化学	0		0						0	0	0	0	0	0	0	0	0			
石油・石炭																				
プラスチック																				
ゴム																				
皮革																				
窯業・土石	0		0						0	0	0	0	0	0	0	0	0			
鉄鋼	0		0						0	0	0	0	0	0	0	0	0			
非鉄金属																				
金属	0		0						0	0	0	0	0	0	0	0	0			
はん用機器																				
生産用機器	0		0						0	0	0	0	0	0	0	0	0			
業務用機器	0		0						0	0	0	0	0	0	0	0	0			
電子部品																				
電気機器																				
情報機器																				
輸送機器																				
その他																				
電気・水道業	29	5	25						25	11	13	13	0	0	25	11	11			
電気業	29	5	25						25	11	13	13	0	0	25	11	11			
ガス業																				
上水道業																				
下水道業																				
運輸業																				
卸・小売業	0		0						0	0	0	0	0	0	0	0	0			
サービス業等	0		0						0	0	0	0	0	0	0	0	0			
解体業・破砕前処理業																				
その他の業種	0		0						0	0	0	0	0	0	0	0	0			

サービス業等は、「サービス業」、「学術研究、専門・技術サービス業」、「生活関連サービス業、娯楽業」のこと。
その他の業種は、「林業」、「漁業」、「情報通信業」、「飲食・宿泊業」のこと。

表6-2 業種別の処理・処分状況【燃え殻】(令和2年度) その2

区分 業種	委託 処理量 (K)	委託中間処理量 (委託処理の内訳)										委託直接最終処分量				委託中間処理後量 (処理後の処理内訳)				最終処分量				資源化 量 (S)	その他 量 (J)		
		(処理主体の内訳)		(処理先地域の内訳)		(L)	(処理主体の内訳)		(処理先地域の内訳)		(M)	(処理後の処理内訳)		(M1)	(M2)	(R)	(Q)	(処理主体の内訳)		(Q1)	(Q2)	(Q3)					
		処理業者	自治体	県内	県外		処理業者	自治体	県内	県外		再生 利用量	最終 処分量					事業者	自治体				処理業者				
		(O)	(K)	県内	県外	(L)	処理業者	自治体	県内	県外	(M)	再生 利用量	最終 処分量	(M1)	(M2)	(R)	(Q)	事業者	自治体	処理業者	(Q1)	(Q2)	(Q3)				
全業種	15	0	0	0	0	14	14	0	0	14	14	14	14	0	14	11	11	0	0	11	11	0	0	0	0	19	0
第1次産業を除く	15	0	0	0	0	14	14	0	0	14	14	14	14	0	14	11	11	0	0	11	11	0	0	0	0	19	0
農業、林業を除く	15	0	0	0	0	14	14	0	0	14	14	14	14	0	14	11	11	0	0	11	11	0	0	0	0	19	0
農業、林業																											
鉱業																											
建設業	0	0	0	0	0	0	0	0	0	0	0	0	0	0	0	0	0	0	0	0	0	0	0	0	0	0	0
製造業	1	0	0	0	1	1	0	0	1	1	1	1	0	0	1	0	1	0	0	0	0	0	0	0	0	1	0
食料品	0																										
飲料・飼料																											
繊維	0	0	0	0	0	0	0	0	0	0	0	0	0	0	0	0	0	0	0	0	0	0	0	0	0	0	0
木材																											
家具	0	0	0	0	0	0	0	0	0	0	0	0	0	0	0	0	0	0	0	0	0	0	0	0	0	0	0
パルプ・紙	0	0	0	0	0	0	0	0	0	0	0	0	0	0	0	0	0	0	0	0	0	0	0	0	0	0	0
印刷																											
化学	0																										
石油・石炭																											
プラスチック																											
ゴム																											
皮革																											
窯業・土石	0																										
鉄鋼	0	0	0	0	0	0	0	0	0	0	0	0	0	0	0	0	0	0	0	0	0	0	0	0	0	0	0
非鉄金属																											
金属	0																										
はん用機器																											
生産用機器	0	0	0	0	0	0	0	0	0	0	0	0	0	0	0	0	0	0	0	0	0	0	0	0	0	0	0
業務用機器	0																										
電子部品																											
電気機器																											
情報機器																											
輸送機器																											
その他																											
電気・水道業	13					13	13	13	13	13	13	13	13	13	13	11	11	11	11	11	11	11	0	0	0	18	0
電気業	13					13	13	13	13	13	13	13	13	13	13	11	11	11	11	11	11	11	0	0	0	18	0
ガス業																											
上水道業																											
下水道業																											
運輸業																											
卸・小売業	0					0	0	0	0	0	0	0	0	0	0	0	0	0	0	0	0	0	0	0	0	0	0
サービス業等	0					0	0	0	0	0	0	0	0	0	0	0	0	0	0	0	0	0	0	0	0	0	0
解体業・破砕前処理業																											
その他の業種	0	0	0	0	0	0	0	0	0	0	0	0	0	0	0	0	0	0	0	0	0	0	0	0	0	0	0

サービス業等は、「サービス業」、「学術研究、専門・技術サービス業」、「生活関連サービス業、娯楽業」のこと。
 その他の業種は、「林業」、「漁業」、「情報通信業」、「飲食・宿泊業」のこと。

表6-3 業種別の処理・処分状況【汚泥】(令和2年度) その1

(単位: 千トン/年)

区分 業種	発生量			有償物量			排出量			自己中間処理量			自己中間処理後量			自己未処理量						搬出量			自己最終処分量				
	(A)	(B)	(C)	(D)	(E)	(E1)	(自己中間処理後の処理内訳)			(E2)	(E3)	(E4)	(E5)	(G)	(自己未処理の処理内訳)			(G1)	(G2)	(G3)	(G4)	(G5)	(H)	(処理先地域の内訳)					
							再生 利用量	自己 最終 処分量	委託 中間 処理量						委託 直接 最終 処分量	その他 量	再生 利用量							自己 最終 処分量	委託 中間 処理量	委託 直接 最終 処分量	その他 量	県内	県外
全業種	1,274	57	1,216	1,139	105	17	3	84	1	3	84	1	77	5	3	68	2	0	161	6	6								
第1次産業を除く	1,225	57	1,167	1,090	92	4	3	84	1	3	84	1	77	5	3	68	2	0	161	6	6								
農業、林業を除く	1,274	57	1,216	1,139	105	17	3	84	1	3	84	1	77	5	3	68	2	0	161	6	6								
農業、林業																													
鉱業	49		49	49	13																								
建設業	23		23	2	2			2					21	0		20	1		23										
製造業	232	1	231	192	42	1	40	1	39	5	34	0	76																
食料品	7		7	5	1	0		1	2	2	0		3																
飲料・飼料	0		0						0				0																
繊維	31		31	30	2			2	0				2																
木材	0		0						0				0																
家具	0		0	0	0			0	0				0																
ハルブ・紙	49		49	49	6			5	1	0			6																
印刷	1		1	1	0			0					0																
化学	8	0	8	7	4			4					1																
石油・石炭																													
プラスチック	0		0										0																
ゴム																													
皮革																													
窯業・土石	60		60	38	3			3	0	23	5		23	5		18	0		21										
鉄鋼	6		6	5	1			1		1			1						2										
非鉄金属	3	1	2							2			2						2										
金属	6		6	3	0			0		2			2						3										
はん用機器	26	0	26	25	20	0		20		1			1						20										
生産用機器	2		2							2			2						2										
業務用機器	0		0							0			0						0										
電子部品	25		25	22	3			3		3			3						6										
電気機器	0		0							0			0						0										
情報機器	4		4	4	1			1		0			0						1										
輸送機器	3		3	2	1			1		1			1						2										
その他	0		0	0	0			0		0			0						0										
電気・水道業	964	57	907	896	48	3	3	42	0	11	3	8	0	56	6				5										
電気業	87	57	30	28	3					3			3						5										
ガス業																													
上水道業	43		43	42	11	2		9	0	2			2						11										
下水道業	833		833	826	34	1	0	32	0	7	6	0	40	0					0										
運輸業	0		0							0			0						0										
卸・小売業	0		0							0			0						0										
サービス業等	4		4							4			4						4										
解体業・破砕前処理業																													
その他の業種	1		1	1	1			1		0			0						1										

サービス業等は、「サービス業」、「学術研究、専門・技術サービス業」、「生活関連サービス業、娯楽業」のこと。
 その他の業種は、「林業」、「漁業」、「情報通信業」、「飲食・宿泊業」のこと。

表6-3 業種別の処理・処分状況【汚泥】(令和2年度) その2

区分 業種	委託処理量		(委託処理の内訳)										最終処分量			その他 量	資源化 量						
	(K)	(O)	委託直接最終処分量		委託中間処理量						(M)	(R)	(Q)	(処理主体の内訳)									
			(処理主体の内訳)		(処理先地域の内訳)		(L)	(処理主体の内訳)		(処理先地域の内訳)				(M1)	(M2)			(Q1)	(Q2)	(Q3)			
			処理業者	自治体	県内	県外		処理業者	自治体	県内											県外	事業者	自治体
全業種	155	3	1	2	3	0	152	146	6	106	46	97	93	3	115	12	6	2	4	0	172		
第1次産業を除く	155	3	1	2	3	0	152	146	6	106	46	97	93	3	102	12	6	2	4	0	159		
農業、林業を除く	155	3	1	2	3	0	152	146	6	106	46	97	93	3	115	12	6	2	4	0	172		
農業、林業																							
鉱業																							
建設業	23	1	1	1	0	0	22	22	0	21	1	17	16	1	17	1	1	1	1	1	13	17	
製造業	76	2	0	1	1	0	74	74	0	36	38	51	49	2	54	4	1	1	2	2	55	55	
食品	3	0	0	0	0	0	3	3	0	1	2	1	1	0	1	0	0	0	0	0	1	1	
飲料・飼料	0	0	0	0	0	0	0	0	0	0	0	0	0	0	0	0	0	0	0	0	0	0	
繊維	2	0	0	0	0	0	2	2	0	1	1	1	1	0	1	0	0	0	0	0	1	1	
木材	0	0	0	0	0	0	0	0	0	0	0	0	0	0	0	0	0	0	0	0	0	0	
家具	0	0	0	0	0	0	0	0	0	0	0	0	0	0	0	0	0	0	0	0	0	0	
パルプ・紙	6	1	0	1	1	1	5	5	3	2	3	5	5	0	5	1	1	1	0	0	5	5	
印刷	0	0	0	0	0	0	0	0	0	0	0	0	0	0	0	0	0	0	0	0	0	0	
化学	6	0	0	0	0	0	6	6	1	5	3	3	3	0	3	0	0	0	0	0	3	3	
石油・石炭																							
プラスチック	0	0	0	0	0	0	0	0	0	0	0	0	0	0	0	0	0	0	0	0	0	0	
ゴム																							
皮革																							
窯業・土石	21	0	0	0	0	0	21	20	0	6	14	10	10	1	14	1	0	0	1	1	14	14	
鉄鋼	2	0	0	0	0	0	2	2	0	0	2	2	1	0	1	0	0	0	0	0	1	1	
非鉄金属	2	0	0	0	0	0	2	2	0	0	2	2	2	0	2	0	0	0	0	0	2	2	
金属	3	0	0	0	0	0	3	3	0	1	2	1	0	0	0	0	0	0	0	0	0	0	
はん用機器	20	0	0	0	0	0	20	20	19	1	20	19	0	0	20	0	0	0	0	0	20	20	
生産用機器	2	0	0	0	0	0	2	2	0	2	0	1	1	0	1	0	0	0	0	0	1	1	
業務用機器	0	0	0	0	0	0	0	0	0	0	0	0	0	0	0	0	0	0	0	0	0	0	
電子部品	6	0	0	0	0	0	6	6	4	2	4	4	4	0	4	0	0	0	0	0	4	4	
電気機器	0	0	0	0	0	0	0	0	0	0	0	0	0	0	0	0	0	0	0	0	0	0	
情報機器	1	0	0	0	0	0	1	1	0	1	1	1	1	0	1	0	0	0	0	0	1	1	
輸送機器	2	0	0	0	0	0	2	2	1	1	1	1	1	0	1	0	0	0	0	0	1	1	
その他	0	0	0	0	0	0	0	0	0	0	0	0	0	0	0	0	0	0	0	0	0	0	
電気・水道業	50	1	0	0	1	1	49	43	6	45	4	26	26	0	30	6	6	1	0	0	0	86	
電気業	0	0	0	0	0	0	0	0	0	0	0	0	0	0	0	0	5	0	0	0	5	5	
ガス業																							
水道業	11	0	0	0	0	0	11	11	10	0	10	10	0	0	11	0	0	0	0	0	11	11	
下水道業	39	1	0	0	1	1	39	33	6	35	4	17	17	0	18	1	0	1	0	0	18	18	
運輸業	0	0	0	0	0	0	0	0	0	0	0	0	0	0	0	0	0	0	0	0	0	0	
卸・小売業	0	0	0	0	0	0	0	0	0	0	0	0	0	0	0	0	0	0	0	0	0	0	
サービス業等	4	0	0	0	0	0	4	4	2	2	2	1	1	0	1	0	0	0	0	0	1	1	
解体業・破砕前処理業																							
その他の業種	1	0	0	0	0	0	1	1	1	0	0	0	0	0	0	0	0	0	0	0	0	0	

サービス業等は、「サービス業」、「学術研究、専門・技術サービス業」、「生活関連サービス業、娯楽業」のこと。
その他の業種は、「林業」、「漁業」、「情報通信業」、「飲食・宿泊業」のこと。

表6-4 業種別の処理・処分状況【廃油】(令和2年度) その1

区分 業種	発生量		有償物量		排出量		自己中間処理量					自己未処理量					搬出量					自己最終処分量		
	(A)	(B)	(C)	(D)	(E)	(自己中間処理後の処理内訳)				(G)	(自己未処理の処理内訳)				(H)	(処理先地域の内訳)								
						再生 利用量	自己 最終 処分量	委託 中間 処理量	委託 直接最終 処分量		その他 量	(E1)	(E2)	(E3)				(E4)	(E5)	(G1)	(G2)	(G3)	(G4)	(G5)
(F1)	(F2)	(F3)	(F4)	(F5)																				
全業種	32	2	30	6	0	0	0	0	0	0	25	2	23	0	0	23	(I)							
第1次産業を除く	32	2	30	6	0	0	0	0	0	25	2	23	0	0	23									
農業、林業を除く	32	2	30	6	0	0	0	0	0	25	2	23	0	0	23									
農業、林業	0	0	0	0	0	0	0	0	0	0	0	0	0	0	0	0								
鉱業	0	0	0	0	0	0	0	0	0	0	0	0	0	0	0	0								
建設業	2	2	0	0	0	0	0	0	0	2	2	0	0	0	0	0								
製造業	26	2	25	6	0	0	0	0	19	0	19	0	19	0	0	19								
食料品	0	0	0	0	0	0	0	0	0	0	0	0	0	0	0	0								
飲料・飼料	0	0	0	0	0	0	0	0	0	0	0	0	0	0	0	0								
繊維	0	0	0	0	0	0	0	0	0	0	0	0	0	0	0	0								
木材	0	0	0	0	0	0	0	0	0	0	0	0	0	0	0	0								
家具	0	0	0	0	0	0	0	0	0	0	0	0	0	0	0	0								
パルプ・紙	0	0	0	0	0	0	0	0	0	0	0	0	0	0	0	0								
印刷	0	0	0	0	0	0	0	0	0	0	0	0	0	0	0	0								
化学	8	0	8	4	0	0	0	0	5	0	5	0	5	0	0	5								
石油・石炭	0	0	0	0	0	0	0	0	0	0	0	0	0	0	0	0								
プラスチック	0	0	0	0	0	0	0	0	0	0	0	0	0	0	0	0								
ゴム	0	0	0	0	0	0	0	0	0	0	0	0	0	0	0	0								
皮革	2	0	0	0	0	0	0	0	0	0	0	0	0	0	0	0								
窯業・土石	0	0	0	0	0	0	0	0	0	0	0	0	0	0	0	0								
鉄鋼	0	0	0	0	0	0	0	0	0	0	0	0	0	0	0	0								
非鉄金属	0	0	0	0	0	0	0	0	0	0	0	0	0	0	0	0								
金属	3	0	3	0	0	0	0	0	3	0	3	0	3	0	0	3								
はん用機器	2	0	2	0	0	0	0	0	2	0	2	0	2	0	0	2								
生産用機器	2	0	1	0	0	0	0	0	1	0	1	0	1	0	0	1								
業務用機器	0	0	0	0	0	0	0	0	0	0	0	0	0	0	0	0								
電子部品	5	0	4	0	0	0	0	0	4	0	4	0	4	0	0	4								
電気機器	0	0	0	0	0	0	0	0	0	0	0	0	0	0	0	0								
情報機器	3	0	3	2	0	0	0	0	1	0	1	0	1	0	0	1								
輸送機器	1	0	0	0	0	0	0	0	0	0	0	0	0	0	0	0								
その他	0	0	0	0	0	0	0	0	0	0	0	0	0	0	0	0								
電気・水道業	0	0	0	0	0	0	0	0	0	0	0	0	0	0	0	0								
電気業	0	0	0	0	0	0	0	0	0	0	0	0	0	0	0	0								
ガス業	0	0	0	0	0	0	0	0	0	0	0	0	0	0	0	0								
上水道業	0	0	0	0	0	0	0	0	0	0	0	0	0	0	0	0								
下水道業	0	0	0	0	0	0	0	0	0	0	0	0	0	0	0	0								
運輸業	0	0	0	0	0	0	0	0	0	0	0	0	0	0	0	0								
卸・小売業	2	0	2	0	0	0	0	0	2	0	2	0	2	0	0	2								
サービス業等	1	0	1	0	0	0	0	0	1	0	1	0	1	0	0	1								
解体業・破砕前処理業	0	0	0	0	0	0	0	0	0	0	0	0	0	0	0	0								
その他の業種	0	0	0	0	0	0	0	0	0	0	0	0	0	0	0	0								

サービス業等は、「サービス業」、「学術研究、専門・技術サービス業」、「生活関連サービス業、娯楽業」のこと。
その他の業種は、「林業」、「漁業」、「情報通信業」、「飲食・宿泊業」のこと。

表6-4 業種別の処理・処分状況【廃油】(令和2年度) その2

区分 業種	委託処理量		委託中間処理量						委託直接最終処分量			(委託処理の内訳)						最終処分量			再生 利用量 (R)	その他 量 (J)	資源化 量 (S)
	委託 処理量 (K)	(L)	(M)		(N)		(O)		(P)		(Q)	(R)		(S)		(T)	(U)	(V)					
			委託中間処理後量		委託直接最終処分後量		委託中間処理量		委託直接最終処分量			委託中間処理量		委託直接最終処分量									
			再生 利用量 (M1)	最終 処分量 (M2)	再生 利用量 (N1)	最終 処分量 (N2)	処理業者 自治体	処理先地域 の内訳	処理業者 自治体	処理先地域 の内訳		処理業者 自治体	処理先地域 の内訳	処理業者 自治体	処理先地域 の内訳				事業者 自治体	事業者 自治体			
(K)	(L)	(M)	(M1)	(M2)	(N)	(N1)	(N2)	(O)	(O1)	(O2)	(P)	(P1)	(P2)	(Q)	(Q1)	(Q2)	(Q3)						
全業種	23	23	23	12	12	10	10	23	0	12	10	0	0	0	14	1	0	0	1	0	0	16	
第1次産業を除く	23	23	23	12	12	10	10	23	0	12	10	0	0	14	1	0	0	0	1	0	0	16	
農業、林業を除く	23	23	23	12	12	10	10	23	0	12	10	0	0	14	1	0	0	0	1	0	0	16	
農業、林業	0	0	0	0	0	0	0	0	0	0	0	0	0	0	0	0	0	0	0	0	0	0	
鉱業	0	0	0	0	0	0	0	0	0	0	0	0	0	0	0	0	0	0	0	0	0	0	
建設業	0	0	0	0	0	0	0	0	0	0	0	0	0	0	0	0	0	0	0	0	0	0	
製造業	19	19	19	10	10	8	8	19	0	11	8	0	0	10	10	0	0	0	0	0	0	12	
食品	0	0	0	0	0	0	0	0	0	0	0	0	0	0	0	0	0	0	0	0	0	0	
飲料・飼料	0	0	0	0	0	0	0	0	0	0	0	0	0	0	0	0	0	0	0	0	0	0	
繊維	0	0	0	0	0	0	0	0	0	0	0	0	0	0	0	0	0	0	0	0	0	0	
木材	0	0	0	0	0	0	0	0	0	0	0	0	0	0	0	0	0	0	0	0	0	0	
家具	0	0	0	0	0	0	0	0	0	0	0	0	0	0	0	0	0	0	0	0	0	0	
ハルブ・紙	0	0	0	0	0	0	0	0	0	0	0	0	0	0	0	0	0	0	0	0	0	0	
印刷	0	0	0	0	0	0	0	0	0	0	0	0	0	0	0	0	0	0	0	0	0	0	
化学	5	5	5	3	3	2	2	5	0	3	2	0	0	3	3	0	0	0	0	0	0	3	
石油・石炭	0	0	0	0	0	0	0	0	0	0	0	0	0	0	0	0	0	0	0	0	0	0	
プラスチック	0	0	0	0	0	0	0	0	0	0	0	0	0	0	0	0	0	0	0	0	0	0	
ゴム	0	0	0	0	0	0	0	0	0	0	0	0	0	0	0	0	0	0	0	0	0	0	
皮革	0	0	0	0	0	0	0	0	0	0	0	0	0	0	0	0	0	0	0	0	0	0	
窯業・土石	0	0	0	0	0	0	0	0	0	0	0	0	0	0	0	0	0	0	0	0	0	0	
鉄鋼	0	0	0	0	0	0	0	0	0	0	0	0	0	0	0	0	0	0	0	0	0	0	
非鉄金属	0	0	0	0	0	0	0	0	0	0	0	0	0	0	0	0	0	0	0	0	0	0	
金属	3	3	3	0	0	0	0	3	0	0	0	0	0	0	0	0	0	0	0	0	0	0	
はん用機器	2	2	2	1	1	2	0	2	0	1	0	0	0	1	1	0	0	0	0	0	0	1	
生産用機器	1	1	1	0	0	1	0	1	0	1	0	0	0	1	1	0	0	0	0	0	0	1	
業務用機器	0	0	0	0	0	0	0	0	0	0	0	0	0	0	0	0	0	0	0	0	0	0	
電子部品	4	4	4	1	1	3	1	4	0	3	1	0	0	4	4	0	0	0	0	0	0	4	
電気機器	0	0	0	0	0	0	0	0	0	0	0	0	0	0	0	0	0	0	0	0	0	0	
情報機器	1	1	1	0	0	1	0	1	0	1	0	0	0	1	1	0	0	0	0	0	0	2	
輸送機器	0	0	0	0	0	0	0	0	0	0	0	0	0	0	0	0	0	0	0	0	0	0	
その他	0	0	0	0	0	0	0	0	0	0	0	0	0	0	0	0	0	0	0	0	0	0	
電気・水道業	0	0	0	0	0	0	0	0	0	0	0	0	0	0	0	0	0	0	0	0	0	0	
電気業	0	0	0	0	0	0	0	0	0	0	0	0	0	0	0	0	0	0	0	0	0	0	
ガス業	0	0	0	0	0	0	0	0	0	0	0	0	0	0	0	0	0	0	0	0	0	0	
上水道業	0	0	0	0	0	0	0	0	0	0	0	0	0	0	0	0	0	0	0	0	0	0	
下水道業	0	0	0	0	0	0	0	0	0	0	0	0	0	0	0	0	0	0	0	0	0	0	
運輸業	0	0	0	0	0	0	0	0	0	0	0	0	0	0	0	0	0	0	0	0	0	0	
卸・小売業	2	2	2	1	1	0	0	2	0	1	0	0	0	1	1	0	0	0	0	0	0	1	
サービス業等	1	1	1	0	0	1	0	1	0	0	0	0	0	1	1	0	0	0	0	0	0	1	
解体業・破砕前処理業	0	0	0	0	0	0	0	0	0	0	0	0	0	0	0	0	0	0	0	0	0	0	
その他の業種	0	0	0	0	0	0	0	0	0	0	0	0	0	0	0	0	0	0	0	0	0	0	

サービス業等は、「サービス業」、「学術研究、専門・技術サービス業」、「生活関連サービス業、娯楽業」のこと。
その他の業種は、「林業」、「漁業」、「情報通信業」、「飲食・宿泊業」のこと。

表6-5 業種別の処理・処分状況【廃酸】(令和2年度) その1

区分 業種	発生量		有償物量		排出量		自己中間処理量		自己中間処理後量		自己未処理量					搬出量		自己最終処分量																								
	(A)	(B)	(C)	(D)	(E)	(E1)	(自己中間処理後の処理内訳)			(E5)	(G)	(自己未処理の処理内訳)			(G1)	(G2)	(G3)	(G4)	(G5)	(H)	(I)	(処理先地域の内訳)																				
							再生 利用量	自己 最終 処分量	委託 中間 処理量			委託 直接最終 処分量	その他 量	再生 利用量								自己 最終 処分量	委託 中間 処理量	委託 直接最終 処分量	その他 量	県内	県外															
全業種	8	1	7	0	0	0					7				7	0	0	0	0	7																						
第1次産業を除く	8	1	7	0	0	0					7				7	0	0	0	0	7																						
農業、林業を除く	8	1	7	0	0	0					7				7	0	0	0	0	7																						
農業、林業																																										
鉱業																																										
建設業	0		0								0				0					0																						
製造業	8	1	7	0	0	0					7				7	0	0	0	0	7																						
食料品	0		0								0				0					0																						
飲料・飼料	0		0			0					0				0					0																						
繊維	1		1								1				1					1																						
木材																																										
家具																																										
ハルブ・紙	0		0								0				0					0																						
印刷	0		0								0				0					0																						
化学	0		0								0				0					0																						
石油・石炭																																										
プラスチック																																										
ゴム																																										
皮革																																										
窯業・土石	1		1								1				1					1																						
鉄鋼	1		1								1				1					1																						
非鉄金属	1	1	0								0				0					0																						
金属	1	1	1								1				1					1																						
はん用機器	0		0								0				0					0																						
生産用機器	0		0								0				0					0																						
業務用機器	0		0								0				0					0																						
電子部品	2		2								2				2					2																						
電気機器	0		0								0				0					0																						
情報機器	0		0								0				0					0																						
輸送機器	1		1								1				1					1																						
その他																																										
電気・水道業	0		0								0				0					0																						
電気業	0		0								0				0					0																						
ガス業																																										
上水道業	0		0								0				0					0																						
下水道業																																										
運輸業																																										
卸・小売業	0		0								0				0					0																						
サービス業等																																										
解体業・破砕前処理業																																										
その他の業種	0		0								0				0					0																						

サービス業等は、「サービス業」、「学術研究、専門・技術サービス業」、「生活関連サービス業、娯楽業」のこと。
その他の業種は、「林業」、「漁業」、「情報通信業」、「飲食・宿泊業」のこと。

表6-5 業種別の処理・処分状況【廃酸】(令和2年度) その2

区分 業種	委託 処理量 (K)	委託中間処理量 (委託処理の内訳)						委託直接最終処分量				委託中間処理後量 (処理後の処理内訳)				最終処分量				資源化 量 (S)		
		(処理主体の内訳)		(処理先地域の内訳)		(L)	(処理主体の内訳)		(処理先地域の内訳)		(M)	(処理後の処理内訳)		(処理主体の内訳)		(Q)	(R)	(Q1)	(Q2)		(Q3)	(J)
		処理業者	自治体	県内	県外		処理業者	自治体	県内	県外		再生 利用量 (M1)	最終 処分量 (M2)	事業者	自治体							
		(O)																				
全業種	7	0	0	0	0	7	7	3	4	1	1	0	0	0	0	0	0	0	0	0	0	
第1次産業を除く	7	0	0	0	0	7	7	3	4	1	1	0	0	0	0	0	0	0	0	0	0	
農業、林業を除く	7	0	0	0	0	7	7	3	4	1	1	0	0	0	0	0	0	0	0	0	0	
農業、林業																						
鉱業																						
建設業	0					0	0	0	0	0	0	0	0	0	0	0	0	0	0	0	0	
製造業	7					7	7	3	4	1	1	0	0	0	0	0	0	0	0	0	0	
食料品	0					0	0	0	0	0	0	0	0	0	0	0	0	0	0	0	0	
飲料・飼料																						
繊維	1					1	1	1		0	0											
木材																						
家具																						
ハルブ・紙	0					0	0	0	0	0	0	0	0	0	0	0	0	0	0	0	0	
印刷	0					0	0	0	0	0	0	0	0	0	0	0	0	0	0	0	0	
化学	0					0	0	0	0	0	0	0	0	0	0	0	0	0	0	0	0	
石油・石炭																						
プラスチック																						
ゴム																						
皮革																						
窯業・土石	1					1	1	0	1	0	0	0	0	0	0	0	0	0	0	0	0	
鉄鋼	1					1	1	0	1	0	0	0	0	0	0	0	0	0	0	0	0	
非鉄金属	0					0	0	0	0	0	0	0	0	0	0	0	0	0	0	0	0	
金属	1					1	1	0	1	0	0	0	0	0	0	0	0	0	0	0	0	
はん用機器	0					0	0	0	0	0	0	0	0	0	0	0	0	0	0	0	0	
生産用機器	0					0	0	0	0	0	0	0	0	0	0	0	0	0	0	0	0	
業務用機器	0					0	0	0	0	0	0	0	0	0	0	0	0	0	0	0	0	
電子部品	2					2	2	1	1	0	0	0	0	0	0	0	0	0	0	0	0	
電気機器	0					0	0	0	0	0	0	0	0	0	0	0	0	0	0	0	0	
情報機器	0					0	0	0	0	0	0	0	0	0	0	0	0	0	0	0	0	
輸送機器	1					1	1	0	0	0	0	0	0	0	0	0	0	0	0	0	0	
その他																						
電気・水道業	0					0	0	0	0	0	0	0	0	0	0	0	0	0	0	0	0	0
電気業	0					0	0	0	0	0	0	0	0	0	0	0	0	0	0	0	0	0
ガス業																						
上水道業	0					0	0	0	0	0	0	0	0	0	0	0	0	0	0	0	0	0
下水道業																						
運輸業																						
卸・小売業	0					0	0	0	0	0	0	0	0	0	0	0	0	0	0	0	0	0
サービス業等																						
解体業・破砕前処理業																						
その他の業種	0	0	0	0	0	0	0	0	0	0	0	0	0	0	0	0	0	0	0	0	0	0

サービス業等は、「サービス業」、「学術研究、専門・技術サービス業」、「生活関連サービス業、娯楽業」のこと。
 その他の業種は、「林業」、「漁業」、「情報通信業」、「飲食・宿泊業」のこと。

表6-6 業種別の処理・処分状況【廃アルカリ】(令和2年度) その1

区分 業種	発生量		有償物量		排出量		自己中間処理量		自己中間処理後量		自己未処理量					搬出量		自己最終処分量	
	(A)	(B)	(C)	(D)	(E)	(E1)	(自己中間処理後の処理内訳)			(G)	(自己未処理の処理内訳)				(H)	(処理先地域の内訳)			
							再生 利用量	自己 最終 処分量	委託 中間 処理量		委託 直接最終 処分量	その他 量	再生 利用量	自己 最終 処分量				委託 中間 処理量	委託 直接最終 処分量
(A)	(B)	(C)	(D)	(E)	(E1)	(E2)	(E3)	(E4)	(E5)	(G)	(G1)	(G2)	(G3)	(G4)	(G5)	(H)	県内	県外	
全業種	17	0	17	0	0					17	9	8	8		0	8			
第1次産業を除く	17	0	17	0	0					17	9	8	8		0	8			
農業、林業を除く	17	0	17	0	0					17	9	8	8		0	8			
農業、林業																			
鉱業																			
建設業	0		0							0		0	0			0			
製造業	16	0	16	0	0					16	9	7	7			7			
食料品	0		0							0		0	0			0			
飲料・飼料	0		0							0		0	0			0			
繊維	0		0							0		0	0			0			
木材																			
家具	0		0							0		0	0			0			
パルプ・紙																			
印刷	0		0							0		0	0			0			
化学	10		10							10	9	1	1			1			
石油・石炭																			
プラスチック	0		0							0		0	0			0			
ゴム																			
皮革																			
窯業・土石	0		0							0		0	0			0			
鉄鋼	0		0							0		0	0			0			
非鉄金属	0		0							0		0	0			0			
金属	0		0							0		0	0			0			
はん用機器	1		1							1		1	1			1			
生産用機器	1		1	0	0					1		1	1			1			
業務用機器	0		0							0		0	0			0			
電子部品	4		4							4		4	4			4			
電気機器	0		0							0		0	0			0			
情報機器	0		0							0		0	0			0			
輸送機器	0		0							0		0	0			0			
その他	0		0							0		0	0			0			
電気・水道業	0		0							0		0	0			0			
電気業	0		0							0		0	0			0			
ガス業																			
上水道業	0		0							0		0	0			0			
下水道業																			
運輸業	0		0							0		0	0			0			
卸・小売業	0		0							0		0	0			0			
サービス業等	0		0							0		0	0			0			
解体業・破砕前処理業	0		0							0		0	0			0			
その他の業種	0		0							0		0	0		0	0			

サービス業等は、「サービス業」、「学術研究、専門・技術サービス業」、「生活関連サービス業、娯楽業」のこと。
その他の業種は、「林業」、「漁業」、「情報通信業」、「飲食・宿泊業」のこと。

表6-6 業種別の処理・処分状況【廃アルカリ】(令和2年度) その2

区分 業種	委託処理量		委託中間処理量				委託中間処理後量				最終処分量			再生 利用量 (R)	その他 量 (J)	資源化 量 (S)	
	(K)	(O)	委託直接最終処分量		(委託処理の内訳)		(処理後の処理内訳)		(M)	(Q)	(処理主体の内訳)						
			(処理主体の内訳)		(処理先地域の内訳)		(M1)	(M2)			(Q1)	(Q2)	(Q3)				
			処理業者	自治体	県内	県外											事業者
全業種	8					8	8	2	2	0	0	0	0	0	0	0	10
第1次産業を除く	8					8	8	2	2	0	0	0	0	0	0	0	10
農業、林業を除く	8					8	8	2	2	0	0	0	0	0	0	0	10
農業、林業																	
鉱業																	
建設業	0					0	0	0	0	0	0	0	0	0	0	0	0
製造業	7					7	7	2	2	2	2	0	0	0	0	0	10
食料品	0					0	0	0	0	0	0	0	0	0	0	0	0
飲料・飼料	0					0	0	0	0	0	0	0	0	0	0	0	0
繊維	0					0	0	0	0	0	0	0	0	0	0	0	0
木材	0					0	0	0	0	0	0	0	0	0	0	0	0
家具	0					0	0	0	0	0	0	0	0	0	0	0	0
パルプ・紙	0					0	0	0	0	0	0	0	0	0	0	0	0
印刷	0					0	0	0	0	0	0	0	0	0	0	0	0
化学	1					1	1	1	1	1	0	0	0	0	0	0	9
石油・石炭																	
プラスチック	0					0	0	0	0	0	0	0	0	0	0	0	0
ゴム																	
皮革																	
窯業・土石	0					0	0	0	0	0	0	0	0	0	0	0	0
鉄鋼	0					0	0	0	0	0	0	0	0	0	0	0	0
非鉄金属	0					0	0	0	0	0	0	0	0	0	0	0	0
金属	0					0	0	0	0	0	0	0	0	0	0	0	0
はん用機器	1					1	1	0	0	0	0	0	0	0	0	0	0
生産用機器	1					1	1	0	0	0	0	0	0	0	0	0	0
業務用機器	0					0	0	0	0	0	0	0	0	0	0	0	0
電子部品	4					4	4	1	1	1	0	0	0	0	0	0	1
電気機器	0					0	0	0	0	0	0	0	0	0	0	0	0
情報機器	0					0	0	0	0	0	0	0	0	0	0	0	0
輸送機器	0					0	0	0	0	0	0	0	0	0	0	0	0
その他	0					0	0	0	0	0	0	0	0	0	0	0	0
電気・水道業	0					0	0	0	0	0	0	0	0	0	0	0	0
電気業	0					0	0	0	0	0	0	0	0	0	0	0	0
ガス業																	
上水道業	0					0	0	0	0	0	0	0	0	0	0	0	0
下水道業																	
運輸業	0					0	0	0	0	0	0	0	0	0	0	0	0
卸・小売業	0					0	0	0	0	0	0	0	0	0	0	0	0
サービス業等	0					0	0	0	0	0	0	0	0	0	0	0	0
解体業・破砕前処理業	0					0	0	0	0	0	0	0	0	0	0	0	0
その他の業種	0					0	0	0	0	0	0	0	0	0	0	0	0

サービス業等は、「サービス業」、「学術研究、専門・技術サービス業」、「生活関連サービス業、娯楽業」のこと。
その他の業種は、「林業」、「漁業」、「情報通信業」、「飲食・宿泊業」のこと。

表6-7 業種別の処理・処分状況【廃プラスチック】(令和2年度) その1

(単位: 千トン/年)

区分 業種	発生量		有償物量		排出量		自己中間処理量		自己中間処理後量		自己未処理量					自己最終処分量			
	(A)	(B)	(C)	(D)	(E)	(E1)	(E2)	(E3)	(E4)	(E5)	(自己未処理の処理内訳)				(H)	(処理先地域の 内訳)			
											再生 利用量	自己 最終 処分量	委託 中間 処理量	委託 直接最終 処分量				その他 量	
																			(G1)
(F)	(F1)	(F2)	(F3)	(F4)	(F5)	(F6)	(F7)	(F8)	(F9)	(F10)	(F11)	(F12)	(F13)	(F14)	(F15)	(F16)			
全業種	56	3	52	4	3	1	1	1	0	0	49	1	47	1	0	49	(I)		
第1次産業を除く	55	3	52	4	3	1	1	0	0	0	48	1	47	0	0	49			
農業、林業を除く	55	3	52	4	3	1	1	0	0	0	48	1	47	0	0	49			
農業、林業	0		0								0					0			
鉱業																			
建設業	11	0	11	1	1		1				10	0	10	0	11				
製造業	31	3	28	3	2	1	0	0	0	0	26	1	25	0	0	25			
食品	2	2	0	0	0	0	0	0	0	0	2	0	2	0	0	2			
飲料・飼料	0	0	0	0	0	0	0	0	0	0	0	0	0	0	0	0			
繊維	8	1	7	1	0	0	0	0	0	0	6	0	6	0	0	6			
木材	0	0	0	0	0	0	0	0	0	0	0	0	0	0	0	0			
家具	0	0	0	0	0	0	0	0	0	0	0	0	0	0	0	0			
パルプ・紙	0	0	0	0	0	0	0	0	0	0	0	0	0	0	0	0			
印刷	1	0	0	0	0	0	0	0	0	0	0	0	0	0	0	0			
化学	3	0	3	0	0	0	0	0	0	0	3	0	3	0	0	3			
石油・石炭	0	0	0	0	0	0	0	0	0	0	0	0	0	0	0	0			
プラスチック	4	2	3	1	1	1					1	1	1	0	1	1			
ゴム	0	0	0	0	0	0	0	0	0	0	0	0	0	0	0	0			
皮革	0	0	0	0	0	0	0	0	0	0	0	0	0	0	0	0			
窯業・土石	1	0	1	0	0	0	0	0	0	0	1	0	1	0	1	1			
鉄鋼	0	0	0	0	0	0	0	0	0	0	0	0	0	0	0	0			
非鉄金属	0	0	0	0	0	0	0	0	0	0	0	0	0	0	0	0			
金属	2	0	2	0	0	0	0	0	0	0	2	0	1	0	1	1			
はん用機器	0	0	0	0	0	0	0	0	0	0	0	0	0	0	0	0			
生産用機器	1	0	1	0	0	0	0	0	0	0	1	0	1	0	1	1			
業務用機器	1	0	1	0	0	0	0	0	0	0	1	0	1	0	1	1			
電子部品	5	0	5	0	0	0	0	0	0	0	4	0	4	0	5	5			
電気機器	0	0	0	0	0	0	0	0	0	0	0	0	0	0	0	0			
情報機器	1	1	1	1	1						1	1	1	1	1	1			
輸送機器	1	1	1	1	1						1	1	1	1	1	1			
その他	1	0	1	0	1						1	1	1	0	0	1			
電気・水道業	0	0	0	0	0	0	0	0	0	0	0	0	0	0	0	0			
電気業	0	0	0	0	0	0	0	0	0	0	0	0	0	0	0	0			
ガス業	0	0	0	0	0	0	0	0	0	0	0	0	0	0	0	0			
水道業	0	0	0	0	0	0	0	0	0	0	0	0	0	0	0	0			
下水道業	0	0	0	0	0	0	0	0	0	0	0	0	0	0	0	0			
運輸業	1	0	1	0	1						1	1	1	0	1	1			
卸・小売業	9	0	9	0	0	0	0	0	0	0	8	0	8	0	9	9			
サービス業等	0	0	0	0	0	0	0	0	0	0	0	0	0	0	0	0			
解体業・破砕前処理業	0	0	0	0	0	0	0	0	0	0	0	0	0	0	0	0			
その他の業種	2	0	2	0	0	0	0	0	0	0	2	0	2	0	2	2			

サービス業等は、「サービス業」、「学術研究、専門・技術サービス業」、「生活関連サービス業、娯楽業」のこと。
その他の業種は、「林業」、「漁業」、「情報通信業」、「飲食・宿泊業」のこと。

表6-7 業種別の処理・処分状況【廃プラスチック】(令和2年度) その2

区分 業種	委託処理量		委託中間処理量						委託中間処理後量			最終処分量			再生 利用量 (R)	(Q)	(処理主体の内訳)		(S)					
	(K)	(O)	(処理主体の内訳)		(処理先地域の内訳)		(L)	(処理主体の内訳)		(M)	(処理後の処理内訳)		(Q1)	(Q2)			(Q3)	(J)						
			処理業者	自治体	県内	県外		処理業者	自治体		県内	県外								再生 利用量	最終 処分量	事業者	自治体	処理業者
全業種	49	1	1	0	1	0	49	48	0	44	5	34	29	4	31	5	1	0	4	0	35			
第1次産業を除く	49	0	0	0	0	0	48	48	0	43	5	34	29	4	31	5	1	0	4	0	35			
農業、林業を除く	49	0	0	0	0	0	48	48	0	43	5	34	29	4	31	5	1	0	4	0	35			
農業、林業	0	0	0	0	0	0	0	0	0	0	0	0	0	0	0	0	0	0	0	0	0			
鉱業																								
建設業	11	0	0	0	0	0	11	11	0	10	1	10	9	2	9	2	0	0	2	0	9			
製造業	25	0	0	0	0	0	25	25	0	22	3	16	14	2	16	2	0	0	2	0	20			
食品	2	0	0	0	0	0	2	2	0	2	0	0	0	0	0	0	0	0	0	0	0			
飲料・飼料	0	0	0	0	0	0	0	0	0	0	0	0	0	0	0	0	0	0	0	0	0			
繊維	6	0	0	0	0	0	6	6	0	5	1	4	4	1	4	1	0	0	1	0	5			
木材	0	0	0	0	0	0	0	0	0	0	0	0	0	0	0	0	0	0	0	0	0			
家具	0	0	0	0	0	0	0	0	0	0	0	0	0	0	0	0	0	0	0	0	0			
パルプ・紙	0	0	0	0	0	0	0	0	0	0	0	0	0	0	0	0	0	0	0	0	0			
印刷	0	0	0	0	0	0	0	0	0	0	0	0	0	0	0	0	0	0	0	0	0			
化学	3	0	0	0	0	0	3	3	0	3	0	1	0	0	0	0	0	0	0	0	0			
石油・石炭	0	0	0	0	0	0	0	0	0	0	0	0	0	0	0	0	0	0	0	0	0			
プラスチック	1	0	0	0	0	0	1	1	0	1	0	1	1	0	2	0	0	0	0	0	3			
ゴム	0	0	0	0	0	0	0	0	0	0	0	0	0	0	0	0	0	0	0	0	0			
皮革	0	0	0	0	0	0	0	0	0	0	0	0	0	0	0	0	0	0	0	0	0			
窯業・土石	1	0	0	0	0	0	1	1	0	0	0	0	0	0	0	0	0	0	0	0	0			
鉄鋼	0	0	0	0	0	0	0	0	0	0	0	0	0	0	0	0	0	0	0	0	0			
非鉄金属	0	0	0	0	0	0	0	0	0	0	0	0	0	0	0	0	0	0	0	0	0			
金属	1	0	0	0	0	0	1	1	0	1	0	0	0	0	1	0	0	0	0	0	1			
はん用機器	0	0	0	0	0	0	0	0	0	0	0	0	0	0	0	0	0	0	0	0	0			
生産用機器	1	0	0	0	0	0	1	1	0	1	0	1	1	0	1	0	0	0	0	0	1			
業務用機器	1	0	0	0	0	0	1	1	0	1	0	0	0	0	0	0	0	0	0	0	0			
電子部品	5	0	0	0	0	0	5	5	0	3	1	3	3	0	4	0	0	0	0	0	4			
電気機器	0	0	0	0	0	0	0	0	0	0	0	0	0	0	0	0	0	0	0	0	0			
情報機器	1	0	0	0	0	0	1	1	0	1	0	1	1	0	1	0	0	0	0	0	1			
輸送機器	1	0	0	0	0	0	1	1	0	1	0	1	1	0	1	0	0	0	0	0	1			
その他	1	0	0	0	0	0	1	1	0	0	0	1	0	0	0	0	0	0	0	0	0			
電気・水道業	0						0	0	0	0	0	0	0	0	0	0	0	0	0	0	0			
電気業	0						0	0	0	0	0	0	0	0	0	0	0	0	0	0	0			
ガス業																								
上水道業	0						0	0	0	0	0	0	0	0	0	0	0	0	0	0	0			
下水道業	0						0	0	0	0	0	0	0	0	0	0	0	0	0	0	0			
運輸業	1	0	0	0	0	0	1	1	0	1	0	1	1	0	1	0	0	0	0	0	1			
卸・小売業	9	0	0	0	0	0	9	9	0	8	1	5	4	0	4	0	0	0	0	0	4			
サービス業等	0						0	0	0	0	0	0	0	0	0	0	0	0	0	0	0			
解体業・破砕前処理業	0						0	0	0	0	0	0	0	0	0	0	0	0	0	0	0			
その他の業種	2	0	0	0	0	0	2	2	0	2	0	1	0	0	0	0	0	0	0	0	0			

サービス業等は、「サービス業」、「学術研究、専門・技術サービス業」、「生活関連サービス業、娯楽業」のこと。
その他の業種は、「林業」、「漁業」、「情報通信業」、「飲食・宿泊業」のこと。

表6-8 業種別の処理・処分状況【紙くず】(令和2年度) その1

区分 業種	発生量		有償物量		排出量		自己中間処理量		自己中間処理後量		自己未処理量					搬出量			自己最終処分量	
	(A)	(B)	(C)	(D)	(E)	(自己中間処理後の処理内訳)			(自己未処理の処理内訳)					(H)	(I)	(処理先地域の内訳)				
						再生 利用量	自己 最終 処分量	委託 中間 処理量	委託 直接最終 処分量	その他 量	(G1)	(G2)	(G3)					(G4)	(G5)	
																				(E1)
全業種	10	4	5	0	0	0	0	0	5	1	4	4	4	4						
第1次産業を除く	10	4	5	0	0	0	0	0	5	1	4	4	4	4						
農業、林業を除く	10	4	5	0	0	0	0	0	5	1	4	4	4	4						
農業、林業																				
鉱業																				
建設業	2	0	2	0	0	0	0	0	2	0	2	2	2	2						
製造業	8	4	3						3	1	2									
食料品																				
飲料・飼料																				
繊維																				
木材																				
家具																				
ハルブ・紙	1	1	1	1					1	0	1			1						
印刷	6	4	2						2	1	1			1						
化学																				
石油・石炭																				
プラスチック																				
ゴム																				
皮革																				
窯業・土石																				
鉄鋼																				
非鉄金属																				
金属																				
はん用機器																				
生産用機器																				
業務用機器																				
電子部品																				
電気機器																				
情報機器																				
輸送機器																				
その他																				
電気・水道業																				
電気業																				
ガス業																				
上水道業																				
下水道業																				
運輸業																				
卸・小売業																				
サービス業等																				
解体業・破砕前処理業																				
その他の業種	0		0						0		0			0				0		

サービス業等は、「サービス業」、「学術研究, 専門・技術サービス業」、「生活関連サービス業, 娯楽業」のこと。
その他の業種は、「林業」、「漁業」、「情報通信業」、「飲食・宿泊業」のこと。

表6-8 業種別の処理・処分状況【紙くず】(令和2年度) その2

区分 業種	委託処理の内訳										委託 処理量 (K)	委託中間処理量				委託中間処理後量				最終処分量				再生 利用量 (R)	その他 量 (J)	資源化 量 (S)
	委託直接最終処分量		(処理先地域の内訳)		(処理主体の内訳)		(処理先地域の内訳)		(処理主体の内訳)			(L)	(M)	(処理後の処理内訳)		(処理主体の内訳)		(Q)	(Q1)	(Q2)	(Q3)					
	(O)		県内	県外	処理業者	自治体	県内	県外	処理業者	自治体				再生 利用量 (M1)	最終 処分量 (M2)	事業者	自治体									
全業種	4					4	4	0	0	4	0	3	3	0	0	0	5	0	0	0	0	9				
第1次産業を除く	4					4	4	0	0	4	0	3	3	0	0	5	0	0	0	0	0	9				
農業、林業を除く	4					4	4	0	0	4	0	3	3	0	0	5	0	0	0	0	0	9				
農業、林業																										
鉱業																										
建設業	2					2	2	0	0	2	0	1	1	0	0	1	0	0	0	0	0	1				
製造業	2					2	2	0	0	2	0	2	2	0	0	3	0	0	0	0	0	7				
食品																										
飲料・飼料																										
繊維																										
木材																										
家具																										
パルプ・紙	1					1	0	0	0	1	0	0	0	0	0	1	0	0	0	0	0	1				
印刷	1					1	1	0	0	1	0	1	1	0	0	2	0	0	0	0	0	6				
化学																										
石油・石炭																										
プラスチック																										
ゴム																										
皮革																										
窯業・土石																										
鉄鋼																										
非鉄金属																										
金属																										
はん用機器																										
生産用機器																										
業務用機器																										
電子部品																										
電気機器																										
情報機器																										
輸送機器																										
その他																										
電気・水道業																										
電気業																										
ガス業																										
上水道業																										
下水道業																										
運輸業																										
卸・小売業																										
サービス業等																										
解体業・破砕前処理業																										
その他の業種	0					0	0	0	0	0	0	0	0	0	0	0	0	0	0	0	0	0				

サービス業等は、「サービス業」、「学術研究、専門・技術サービス業」、「生活関連サービス業、娯楽業」のこと。
 その他の業種は、「林業」、「漁業」、「情報通信業」、「飲食・宿泊業」のこと。

表6-9 業種別の処理・処分状況【木くず】(令和2年度) その1

(単位: 千ト/年)

区分 業種	発生量		有償物量		排出量		自己中間処理量				自己未処理量				搬出量				自己最終処分量	
	(A)	(B)	(C)	(D)	(E)	(自己中間処理後の処理内訳)				(G)	(自己未処理の処理内訳)			(H)	(処理先地域の内訳)					
						再生 利用量	自己 最終 処分量	委託 中間 処理量	委託 直接 最終 処分量		その他 量	(G1)	(G2)		(G3)	(G4)	(G5)	県内	県外	
全業種	84	5	79	24	9	2	0	5	1	0	55	0	55	0	0	61	0	0		
第1次産業を除く	83	5	78	24	9	2	0	5	1	0	55	0	55	0	0	61	0	0		
農業、林業を除く	83	5	78	24	9	2	0	5	1	0	55	0	55	0	0	61	0	0		
農業、林業	0	0	0	0	0	0	0	0	0	0	0	0	0	0	0	0	0	0		
鉱業																				
建設業	58	3	55	8	7	2	2	5	0	46	46	0	0	0	51					
製造業	23	1	22	15	1	0	0	0	1	0	6	0	6	0	7	0	0	0		
食料品	0	0	0																	
飲料・飼料	0	0	0																	
繊維	0	0	0																	
木材	17	1	16	14	1	0	0	1	0	2	1	0	1	0	3	0	0	0		
家具	1	1	1	1	0	0	0	0	0	0	0	0	0	0	0	0	0	0		
ハルブ・紙	0	0	0																	
印刷	0	0	0																	
化学	0	0	0																	
石油・石炭	0	0	0																	
プラスチック	0	0	0																	
ゴム	0	0	0																	
皮革	0	0	0																	
窯業・土石	0	0	0																	
鉄鋼	0	0	0																	
非鉄金属	0	0	0																	
金属	1	1	1	0	0	0	0													
はん用機器	0	0	0																	
生産用機器	1	0	1																	
業務用機器	0	0	0																	
電子部品	0	0	0																	
電気機器	0	0	0																	
情報機器	0	0	0																	
輸送機器	0	0	0																	
その他	0	0	0																	
電気・水道業	0	0	0																	
電気業	0	0	0																	
ガス業	0	0	0																	
上水道業	0	0	0																	
下水道業	0	0	0																	
運輸業	2		2																	
卸・小売業	0		0																	
サービス業等	0		0																	
解体業・破砕前処理業	0		0																	
その他の業種	0		0																	

サービス業等は、「サービス業」、「学術研究、専門・技術サービス業」、「生活関連サービス業、娯楽業」のこと。
その他の業種は、「漁業」、「林業」、「情報通信業」、「飲食・宿泊業」のこと。

表6-9 業種別の処理・処分状況【木くず】(令和2年度) その2

区分 業種	委託処理量		委託中間処理量								委託中間処理後量			最終処分量			資源化 量	その他 量							
	(K)	(O)	委託直接最終処分量		委託中間処理量		(委託処理の内訳)		(処理後の処理内訳)		(M)	(M1)	(M2)	(R)	(Q)	(処理主体の内訳)			(J)	(S)					
			(処理主体の内訳)		(処理先地域の内訳)		(L)	(M)	(N)	(O)						(P)					(Q)	(R)	(S)	(T)	(U)
			処理業者	自治体	県内	県外																			
全業種	61	1	1	0	1	1	0	0	55	5	55	54	1	57	2	0	0	2	0	61					
第1次産業を除く	60	1	1	0	1	1	0	0	55	5	54	54	1	56	2	0	0	2	0	61					
農業、林業を除く	60	1	1	0	1	1	0	0	55	5	54	54	1	56	2	0	0	2	0	61					
農業、林業	0	0	0	0	0	0	0	0	0	0	0	0	0	0	0	0	0	0	0	0					
鉱業	0	0	0	0	0	0	0	0	0	0	0	0	0	0	0	0	0	0	0	0					
建設業	51	0	0	0	0	51	0	0	49	3	47	46	1	49	1	0	0	1	0	52					
製造業	7	1	1	0	1	6	0	0	4	2	6	6	0	6	1	0	0	1	0	7					
食料品	0	0	0	0	0	0	0	0	0	0	0	0	0	0	0	0	0	0	0	0					
飲料・飼料	0	0	0	0	0	0	0	0	0	0	0	0	0	0	0	0	0	0	0	0					
繊維	0	0	0	0	0	0	0	0	0	0	0	0	0	0	0	0	0	0	0	0					
木材	2	1	1	0	1	1	0	0	1	1	1	1	1	1	1	0	0	1	0	3					
家具	0	0	0	0	0	0	0	0	0	0	0	0	0	0	0	0	0	0	0	0					
ハルブ・紙	0	0	0	0	0	0	0	0	0	0	0	0	0	0	0	0	0	0	0	0					
印刷	0	0	0	0	0	0	0	0	0	0	0	0	0	0	0	0	0	0	0	0					
化学	0	0	0	0	0	0	0	0	0	0	0	0	0	0	0	0	0	0	0	0					
石油・石炭	0	0	0	0	0	0	0	0	0	0	0	0	0	0	0	0	0	0	0	0					
プラスチック	0	0	0	0	0	0	0	0	0	0	0	0	0	0	0	0	0	0	0	0					
ゴム	0	0	0	0	0	0	0	0	0	0	0	0	0	0	0	0	0	0	0	0					
皮革	0	0	0	0	0	0	0	0	0	0	0	0	0	0	0	0	0	0	0	0					
窯業・土石	0	0	0	0	0	0	0	0	0	0	0	0	0	0	0	0	0	0	0	0					
鉄鋼	0	0	0	0	0	0	0	0	0	0	0	0	0	0	0	0	0	0	0	0					
非鉄金属	0	0	0	0	0	0	0	0	0	0	0	0	0	0	0	0	0	0	0	0					
金属	1	0	0	0	0	1	0	0	1	0	1	1	1	1	1	0	0	0	0	1					
はん用機器	0	0	0	0	0	0	0	0	0	0	0	0	0	0	0	0	0	0	0	0					
生産用機器	1	0	0	0	0	1	0	0	1	0	1	1	1	1	1	0	0	0	0	1					
業務用機器	0	0	0	0	0	0	0	0	0	0	0	0	0	0	0	0	0	0	0	0					
電子部品	0	0	0	0	0	0	0	0	0	0	0	0	0	0	0	0	0	0	0	0					
電気機器	0	0	0	0	0	0	0	0	0	0	0	0	0	0	0	0	0	0	0	0					
情報機器	0	0	0	0	0	0	0	0	0	0	0	0	0	0	0	0	0	0	0	0					
輸送機器	0	0	0	0	0	0	0	0	0	0	0	0	0	0	0	0	0	0	0	0					
その他	0	0	0	0	0	0	0	0	0	0	0	0	0	0	0	0	0	0	0	0					
電気・水道業	0	0	0	0	0	0	0	0	0	0	0	0	0	0	0	0	0	0	0	0					
電気業	0	0	0	0	0	0	0	0	0	0	0	0	0	0	0	0	0	0	0	0					
ガス業	0	0	0	0	0	0	0	0	0	0	0	0	0	0	0	0	0	0	0	0					
上水道業	0	0	0	0	0	0	0	0	0	0	0	0	0	0	0	0	0	0	0	0					
下水道業	0	0	0	0	0	0	0	0	0	0	0	0	0	0	0	0	0	0	0	0					
運輸業	2	0	0	0	0	2	0	0	2	0	2	2	2	2	0	0	0	0	0	2					
卸・小売業	0	0	0	0	0	0	0	0	0	0	0	0	0	0	0	0	0	0	0	0					
サービス業等	0	0	0	0	0	0	0	0	0	0	0	0	0	0	0	0	0	0	0	0					
解体業・破砕前処理業	0	0	0	0	0	0	0	0	0	0	0	0	0	0	0	0	0	0	0	0					
その他の業種	0	0	0	0	0	0	0	0	0	0	0	0	0	0	0	0	0	0	0	0					

サービス業等は、「サービス業」、「学術研究、専門・技術サービス業」、「生活関連サービス業、娯楽業」のこと。
その他の業種は、「漁業」、「林業」、「情報通信業」、「飲食・宿泊業」のこと。

表6-10 業種別の処理・処分状況【繊維くず】(令和2年度) その1

区分 業種	発生量		有償物量		排出量		自己中間処理量		自己中間処理後量		自己未処理量					搬出量		自己最終処分量	
	(A)	(B)	(C)	(D)	(E)	(E1)	(自己中間処理後の処理内訳)			(E5)	(G)	(自己未処理の処理内訳)			(H)	(I)	(処理先地域の内訳)		
							再生 利用量	自己 最終 処分量	委託 中間 処理量			委託 直接最終 処分量	その他 量	再生 利用量					自己 最終 処分量
全業種	9		9	0	0					0	9	9	9	0	9	0			
第1次産業を除く	9		9	0	0					0	9	9	9	0	9	0			
農業、林業を除く	9		9	0	0					0	9	9	9	0	9	0			
農業、林業																			
鉱業																			
建設業	8		8	0	0					0	8	8	8	0	8	0			
製造業	1		1								1	1	1		1				
食料品																			
飲料・飼料																			
繊維	1		1								1	1	1		1				
木材																			
家具																			
パルプ・紙																			
印刷																			
化学																			
石油・石炭																			
プラスチック																			
ゴム																			
皮革																			
窯業・土石																			
鉄鋼																			
非鉄金属																			
金属																			
はん用機器																			
生産用機器																			
業務用機器																			
電子部品																			
電気機器																			
情報機器																			
輸送機器																			
その他																			
電気・水道業																			
電気業																			
ガス業																			
上水道業																			
下水道業																			
運輸業																			
卸・小売業																			
サービス業等																			
解体業・破砕前処理業																			
その他の業種																			

サービス業等は、「サービス業」、「学術研究、専門・技術サービス業」、「生活関連サービス業、娯楽業」のこと。
その他の業種は、「林業」、「漁業」、「情報通信業」、「飲食・宿泊業」のこと。

表6-10 業種別の処理・処分状況【繊維くず】(令和2年度) その2

区分 業種	委託 処理量 (K)	委託中間処理量 (委託処理の内訳)						委託中間 処理後量 (M)	再生 利用量 (R)	最終処分量			その他 量 (J)	資源化 量 (S)	
		委託直接最終処分量			(処理主体の内訳)					(Q)	(処理主体の内訳)				
		(O)	(処理主体の内訳)		(L)	(処理主体の内訳)					(Q1)	(Q2)			(Q3)
			処理業者	自治体		県内	県外								
全業種	9	0	0	0	9	0	1	0	0	0	0	0	0	1	
第1次産業を除く	9	0	0	0	9	0	1	0	0	0	0	0	0	1	
農業、林業を除く	9	0	0	0	9	0	1	0	0	0	0	0	0	1	
農業、林業															
鉱業															
建設業	8	0	0	0	8	0	1	0	0	0	0	0	0	0	
製造業	1				1		1	1						1	
食品															
飲料・飼料															
繊維	1				1		1	1						1	
木材															
家具															
パルプ・紙															
印刷															
化学															
石油・石炭															
プラスチック															
ゴム															
皮革															
窯業・土石															
鉄鋼															
非鉄金属															
金属															
はん用機器															
生産用機器															
業務用機器															
電子部品															
電気機器															
情報機器															
輸送機器															
その他															
電気・水道業															
電気業															
ガス業															
上水道業															
下水道業															
運輸業															
卸・小売業															
サービス業等															
解体業・破砕前処理業															
その他の業種															

サービス業等は、「サービス業」、「学術研究、専門・技術サービス業」、「生活関連サービス業、娯楽業」のこと。
 その他の業種は、「林業」、「漁業」、「情報通信業」、「飲食・宿泊業」のこと。

表6-11 業種別の処理・処分状況【動植物性残さ】(令和2年度) その1

区分 業種	発生量		有償物量		排出量		自己中間処理量		自己中間処理後量		自己未処理量					搬出量		自己最終処分量	
	(A)	(B)	(C)	(D)	(E)	(自己中間処理後の処理内訳)		(E1)	(E2)	(E3)	(E4)	(E5)	(自己未処理の処理内訳)				(H)	(I)	(処理先地域の内訳) 県内 県外
						再生 利用量	自己 最終 処分量						委託 中間 処理量	委託 直接最終 処分量	その他 量	再生 利用量			
全業種	10	3	7	0	0	0	0	0	0	0	0	0	7	0	0	6	0	6	
第1次産業を除く	10	3	7	0	0	0	0	0	0	0	0	0	7	0	0	6	0	6	
農業、林業を除く	10	3	7	0	0	0	0	0	0	0	0	0	7	0	0	6	0	6	
農業、林業																			
鉱業																			
建設業																			
製造業	10	3	7	0	0	0	0	0	0	0	0	0	7	0	0	6	0	6	
食品	8	3	5	0	0	0	0	0	0	0	0	0	5	0	0	5	0	5	
飲料・飼料	0	0	0	0	0	0	0	0	0	0	0	0	0	0	0	0	0	0	
繊維																			
木材																			
家具																			
パルプ・紙																			
印刷																			
化学	2			2									2	0	2			2	
石油・石炭																			
プラスチック																			
ゴム																			
皮革																			
窯業・土石																			
鉄鋼																			
非鉄金属																			
金属																			
はん用機器																			
生産用機器																			
業務用機器																			
電子部品																			
電気機器																			
情報機器																			
輸送機器																			
その他																			
電気・水道業																			
電気業																			
ガス業																			
上水道業																			
下水道業																			
運輸業																			
卸・小売業																			
サービス業等																			
解体業・破砕前処理業																			
その他の業種																			

サービス業等は、「サービス業」、「学術研究、専門・技術サービス業」、「生活関連サービス業、娯楽業」のこと。
その他の業種は、「林業」、「漁業」、「情報通信業」、「飲食・宿泊業」のこと。

表6-11 業種別の処理・処分状況【動植物性残さ】(令和2年度) その2

区分 業種	委託 処理量 (K)	委託中間処理量 (委託処理の内訳)						委託中間処理後量 (処理後の処理内訳)				再生 利用量 (R)	最終処分量			その他 量 (J)	資源化 量 (S)		
		委託直接最終処分量		(処理先地域の 内訳)		(処理主体 の内訳)		(処理後の処理内訳)		(処理主体の内訳)			(Q)	(Q1)	(Q2)			(Q3)	
		(O)	(P)	県内	県外	処理業者	自治体	再生 利用量 (M1)	最終 処分量 (M2)	事業者	自治体								処理業者
		(L)	(M)	(N)	(O)	(P)	(Q)	(R)	(S)	(T)	(U)								(V)
全業種	6	0	0	0	0	6	6	0	0	2	4	0	0	0	0	0	0	8	
第1次産業を除く	6	0	0	0	0	6	6	0	0	2	4	0	0	0	0	0	0	8	
農業、林業を除く	6	0	0	0	0	6	6	0	0	2	4	0	0	0	0	0	0	8	
農業、林業																			
鉱業																			
建設業																			
製造業	6	0	0	0	0	6	6	0	0	2	4	0	0	0	0	0	0	8	
食品	5	0	0	0	0	5	5	0	0	0	4	0	0	0	0	0	0	7	
飲料・飼料	0					0	0	0	0	0	0	0	0	0	0	0	0	0	
繊維																			
木材																			
家具																			
パルプ・紙																			
印刷																			
化学	2					2	2	0	0	2	0	0	0	0	0	0	0	1	
石油・石炭																			
プラスチック																			
ゴム																			
皮革																			
窯業・土石																			
鉄鋼																			
非鉄金属																			
金属																			
はん用機器																			
生産用機器																			
業務用機器																			
電子部品																			
電気機器																			
情報機器																			
輸送機器																			
その他																			
電気・水道業																			
電気業																			
ガス業																			
上水道業																			
下水道業																			
運輸業																			
卸・小売業																			
サービス業等																			
解体業・破砕前処理業																			
その他の業種																			

サービス業等は、「サービス業」、「学術研究、専門・技術サービス業」、「生活関連サービス業、娯楽業」のこと。
 その他の業種は、「林業」、「漁業」、「情報通信業」、「飲食・宿泊業」のこと。

表6-12 業種別の処理・処分状況【動物系固形不要物】(令和2年度) その1

区分 業種	発生量		有償物量		排出量		自己中間処理量		自己中間処理後量		自己未処理量					搬出量			自己最終処分量												
	(A)	(B)	(C)	(D)	(E)	(自己中間処理後の処理内訳)		(E)	(E1)	(E2)	(E3)	(E4)	(E5)	(自己未処理の処理内訳)			(G)	(G1)	(G2)	(G3)	(G4)	(G5)	(H)	(I)	県内	県外					
						再生 利用量	自己 最終 処分量							委託 中間 処理量	委託 直接 最終 処分量	その他 量											再生 利用量	自己 最終 処分量	委託 中間 処理量	委託 直接 最終 処分量	その他 量
全業種	0	0	0	0	0									0	0	0	0	0	0	0	0	0									
第1次産業を除く	0	0	0	0	0									0	0	0	0	0	0	0	0	0	0								
農業、林業を除く	0	0	0	0	0									0	0	0	0	0	0	0	0	0	0								
農業、林業																															
鉱業																															
建設業																															
製造業																															
食料品																															
飲料・飼料																															
繊維																															
木材																															
家具																															
パルプ・紙																															
印刷																															
化学																															
石油・石炭																															
プラスチック																															
ゴム																															
皮革																															
窯業・土石																															
鉄鋼																															
非鉄金属																															
金属																															
はん用機器																															
生産用機器																															
業務用機器																															
電子部品																															
電気機器																															
情報機器																															
輸送機器																															
その他																															
電気・水道業																															
電気業																															
ガス業																															
上水道業																															
下水道業																															
運輸業																															
卸・小売業																															
サービス業等	0		0																							0					
解体業・破砕前処理業																															
その他の業種																															

サービス業等は、「サービス業」、「学術研究、専門・技術サービス業」、「生活関連サービス業、娯楽業」のこと。
その他の業種は、「林業」、「漁業」、「情報通信業」、「飲食・宿泊業」のこと。

表6-12 業種別の処理・処分状況【動物系固形不要物】(令和2年度) その2

区分 業種	委託処理量		委託中間処理量				委託中間処理後量				最終処分量				その他 量	資源化 量
	(K)	(O)	(処理主体の内訳)		(処理先地域の内訳)		(M)	(処理後の処理内訳)		(Q)	(処理主体の内訳)		(J)			
			処理業者	自治体	県内	県外		再生 利用量	最終 処分量		事業者	自治体				
														(L)		
全業種	0	0	0	0	0	0	0	0	0	0	0	0	0	0	0	
第1次産業を除く	0	0	0	0	0	0	0	0	0	0	0	0	0	0	0	
農業、林業を除く	0	0	0	0	0	0	0	0	0	0	0	0	0	0	0	
農業、林業																
鉱業																
建設業																
製造業																
食料品																
飲料・飼料																
繊維																
木材																
家具																
パルプ・紙																
印刷																
化学																
石油・石炭																
プラスチック																
ゴム																
皮革																
窯業・土石																
鉄鋼																
非鉄金属																
金属																
はん用機器																
生産用機器																
業務用機器																
電子部品																
電気機器																
情報機器																
輸送機器																
その他																
電気・水道業																
電気業																
ガス業																
上水道業																
下水道業																
運輸業																
卸・小売業																
サービス業等	0						0	0	0	0	0	0	0	0	0	
解体業・破砕前処理業																
その他の業種																

サービス業等は、「サービス業」、「学術研究、専門・技術サービス業」、「生活関連サービス業、娯楽業」のこと。
その他の業種は、「林業」、「漁業」、「情報通信業」、「飲食・宿泊業」のこと。

表6-13 業種別の処理・処分状況【ゴムくず】(令和2年度) その1

(単位: トン/年)

区分 業種	発生量		有償物量		排出量		自己中間処理量		自己中間処理後量		自己未処理量					搬出量		自己最終処分量			
	(A)	(B)	(C)	(D)	(E)	(自己中間処理後の処理内訳)			(自己未処理の処理内訳)			(G)	(G1)	(G2)	(G3)	(G4)	(G5)	(H)	(I)		
						再生 利用量	自己 最終 処分量	委託 中間 処理量	委託 直接最終 処分量	その他 量	再生 利用量									自己 最終 処分量	委託 中間 処理量
全業種	0		0																		
第1次産業を除く	0		0																		
農業、林業を除く	0		0																		
農業、林業																					
鉱業																					
建設業																					
製造業	0		0																		
食品																					
飲料・飼料																					
繊維	0		0																		
木材																					
家具																					
パルプ・紙																					
印刷																					
化学																					
石油・石炭																					
プラスチック																					
ゴム																					
皮革																					
窯業・土石																					
鉄鋼																					
非鉄金属																					
金属																					
はん用機器																					
生産用機器																					
業務用機器																					
電子部品	0		0																		
電気機器																					
情報機器	0		0																		
輸送機器																					
その他																					
電気・水道業																					
電気業																					
ガス業																					
上水道業																					
下水道業																					
運輸業																					
卸・小売業	0		0																		
サービス業等																					
解体業・破砕前処理業																					
その他の業種																					

サービス業等は、「サービス業」、「学術研究、専門・技術サービス業」、「生活関連サービス業、娯楽業」のこと。
その他の業種は、「林業」、「漁業」、「情報通信業」、「飲食・宿泊業」のこと。

表6-13 業種別の処理・処分状況【ゴムくず】(令和2年度) その2

(単位: トン/年)

区分 業種	委託処理量	(委託処理の内訳)										最終処分量			その他 量				
	(K)	委託直接最終処分量					委託中間処理量					(Q)	(R)	(処理主体の内訳)		(J)	(S)		
		(処理主体の内訳)		(処理先地域の内訳)		(L)	(処理主体の内訳)		(処理先地域の内訳)		(M)							(処理後の処理内訳)	
		処理業者	自治体	県内	県外		処理業者	自治体	県内	県外								再生 利用量	最終 処分量
全業種	0										0	0	0	0	0	0	0	0	
第1次産業を除く	0										0	0	0	0	0	0	0	0	
農業、林業を除く	0										0	0	0	0	0	0	0	0	
農業、林業																			
鉱業																			
建設業																			
製造業	0										0	0	0	0	0	0	0	0	
食品																			
飲料・飼料																			
繊維	0										0	0	0	0	0	0	0	0	
木材																			
家具																			
パルプ・紙																			
印刷																			
化学																			
石油・石炭																			
プラスチック																			
ゴム																			
皮革																			
窯業・土石																			
鉄鋼																			
非鉄金属																			
金属																			
はん用機器																			
生産用機器																			
業務用機器																			
電子部品	0										0	0	0	0	0	0	0	0	
電気機器																			
情報機器	0										0	0	0	0	0	0	0	0	
輸送機器																			
その他																			
電気・水道業																			
電気業																			
ガス業																			
上水道業																			
下水道業																			
運輸業																			
卸・小売業	0										0	0	0	0	0	0	0	0	
サービス業等																			
解体業・破砕前処理業																			
その他の業種																			

サービス業等は、「サービス業」、「学術研究、専門・技術サービス業」、「生活関連サービス業、娯楽業」のこと。
 その他の業種は、「林業」、「漁業」、「情報通信業」、「飲食・宿泊業」のこと。

表6-14 業種別の処理・処分状況【金属くず】(令和2年度) その1

区分 業種	発生量		有償物量		排出量		自己中間処理量		自己中間処理後量		自己未処理量					搬出量			自己最終処分量	
	(A)	(B)	(C)	(D)	(E)	(自己中間処理後の処理内訳)			(E1)	(E2)	(E3)	(E4)	(E5)	(自己未処理の処理内訳)				(H)	(処理先地域の内訳)	
						再生 利用量	自己 最終 処分量	委託 中間 処理量						委託 直接最終 処分量	その他 量	(G1)	(G2)		(G3)	(G4)
全業種	85	52	33	1	1	0	1	0	0	32	2	0	30	0	0	31	0	0		
第1次産業を除く	85	52	33	1	1	0	1	0	0	32	2	0	30	0	0	31	0	0		
農業、林業を除く	85	52	33	1	1	0	1	0	0	32	2	0	30	0	0	31	0	0		
農業、林業	0		0							0			0			0				
鉱業																				
建設業	13	1	12	1	1	0	1	0	0	11	0	11	0	0	12					
製造業	65	49	16	0	0	0	0	0	16	2	0	14	0	0	14	0	0			
食料品	0	0	0	0	0	0	0	0	0	0	0	0	0	0	0	0	0			
飲料・飼料	0	0	0	0	0	0	0	0	0	0	0	0	0	0	0	0	0			
繊維	0	0	0	0	0	0	0	0	0	0	0	0	0	0	0	0	0			
木材	0	0	0	0	0	0	0	0	0	0	0	0	0	0	0	0	0			
家具	1	1	0	0	0	0	0	0	0	0	0	0	0	0	0	0	0			
ハルブ・紙	0	0	0	0	0	0	0	0	0	0	0	0	0	0	0	0	0			
印刷	0	0	0	0	0	0	0	0	0	0	0	0	0	0	0	0	0			
化学	1	0	0	0	0	0	0	0	0	0	0	0	0	0	0	0	0			
石油・石炭	1	1	0	0	0	0	0	0	0	0	0	0	0	0	0	0	0			
プラスチック	0	0	0	0	0	0	0	0	0	0	0	0	0	0	0	0	0			
ゴム	0	0	0	0	0	0	0	0	0	0	0	0	0	0	0	0	0			
皮革																				
窯業・土石	0	0	0	0	0	0	0	0	0	0	0	0	0	0	0	0	0			
鉄鋼	6	6	0	0	0	0	0	0	0	0	0	0	0	0	0	0	0			
非鉄金属	3	3	0	0	0	0	0	0	0	0	0	0	0	0	0	0	0			
金属	10	9	1	1	1	0	1	0	1	0	0	1	0	0	1					
はん用機器	9	9	1	1	1	0	1	0	1	0	0	1	0	0	1					
生産用機器	18	11	7	0	0	0	0	0	7	0	7	0	0	0	7					
業務用機器	3	2	1	1	1	0	1	0	1	0	1	0	0	0	1	0	0			
電子部品	1	1	0	0	0	0	0	0	0	0	0	0	0	0	0	0	0			
電気機器	1	0	1	1	1	0	1	0	1	0	1	0	0	0	1					
情報機器	3	1	2	2	2	0	2	0	2	2	0	0	0	0	2					
輸送機器	6	5	1	1	1	0	1	0	1	0	1	0	0	0	1					
その他	0	0	0	0	0	0	0	0	0	0	0	0	0	0	0					
電気・水道業	0	0	0	0	0	0	0	0	0	0	0	0	0	0	0					
電気業	0	0	0	0	0	0	0	0	0	0	0	0	0	0	0					
ガス業																				
水道業																				
下水道業	0	0	0	0	0	0	0	0	0	0	0	0	0	0	0					
運輸業	0	0	0	0	0	0	0	0	0	0	0	0	0	0	0					
卸・小売業	3	0	3	0	3	0	0	0	3	0	0	0	0	0	3					
サービス業等	0	0	0	0	0	0	0	0	0	0	0	0	0	0	0					
解体業・破砕前処理業	2	2	1	0	0	0	0	0	0	0	0	0	0	0	1					
その他の業種	0	0	0	0	0	0	0	0	0	0	0	0	0	0	0					

サービス業等は、「サービス業」、「学術研究、専門・技術サービス業」、「生活関連サービス業、娯楽業」のこと。
 その他の業種は、「林業」、「漁業」、「情報通信業」、「飲食・宿泊業」のこと。

表6-14 業種別の処理・処分状況【金属くず】(令和2年度) その2

区分 業種	委託処理量		委託中間処理量						委託中間処理後量			最終処分量			資源化 量	その他 量						
	(K)	(O)	(処理主体の内訳)		(処理先地域の内訳)		(L)	(処理主体の内訳)		(M)	(処理後の処理内訳)		(R)	(処理主体の内訳)								
			処理業者	自治体	県内	県外		処理業者	自治体		県内	県外		再生 利用量			(M1)	(M2)	(Q)	(Q1)	(Q2)	(Q3)
全業種	31	0	0	0	0	0	31	31	5	26	31	31	0	33	0	0	0	0	0	85		
第1次産業を除く	31	0	0	0	0	0	31	31	5	26	31	31	0	33	0	0	0	0	0	85		
農業、林業を除く	31	0	0	0	0	0	31	31	5	26	31	31	0	33	0	0	0	0	0	85		
農業、林業	0						0	0	0	0	0	0	0	0						0		
鉱業																						
建設業	12	0	0	0	0	0	12	12	0	12	12	12	0	12	0	0	0	0	0	13		
製造業	14	0	0	0	0	0	14	14	3	11	14	14	0	16	0	0	0	0	0	65		
食料品	0						0	0	0	0	0	0	0	0						0		
飲料・飼料	0						0	0	0	0	0	0	0	0						0		
繊維	0						0	0	0	0	0	0	0	0						0		
木材	0						0	0	0	0	0	0	0	0						0		
家具	0						0	0	0	0	0	0	0	0						1		
ハルブ・紙	0						0	0	0	0	0	0	0	0						0		
印刷	0						0	0	0	0	0	0	0	0						0		
化学	0						0	0	0	0	0	0	0	0						1		
石油・石炭	0						0	0	0	0	0	0	0	0						1		
プラスチック	0						0	0	0	0	0	0	0	0						0		
ゴム	0						0	0	0	0	0	0	0	0						0		
皮革																				0		
窯業・土石	0						0	0	0	0	0	0	0	0						0		
鉄鋼	0						0	0	0	0	0	0	0	0						6		
非鉄金属	0						0	0	0	0	0	0	0	0						3		
金属	1	0	0	0	0	0	1	1	1	1	1	1	0	1	0	0	0	0	0	10		
はん用機器	1						1	1	0	1	1	1	0	1	0	0	0	0	0	9		
生産用機器	7	0	0	0	0	0	7	7	2	5	7	7	0	7	0	0	0	0	0	18		
業務用機器	1						1	1	1	1	1	1	0	1	0	0	0	0	0	3		
電子部品	0						0	0	0	0	0	0	0	0						1		
電気機器	1	0	0	0	0	0	1	1	0	1	1	1	0	1	0	0	0	0	0	1		
情報機器	1						1	1	1	1	1	1	1	2						3		
輸送機器	1						1	1	0	1	1	1	0	1	0	0	0	0	0	6		
その他	0						0	0	0	0	0	0	0	0						0		
電気・水道業	0						0	0	0	0	0	0	0	0						0		
電気業	0						0	0	0	0	0	0	0	0						0		
ガス業																				0		
上水道業																				0		
下水道業	0						0	0	0	0	0	0	0	0						0		
運輸業	0						0	0	0	0	0	0	0	0						0		
卸・小売業	3	0	0	0	0	0	3	3	2	1	3	3	0	3	0	0	0	0	0	3		
サービス業等	0						0	0	0	0	0	0	0	0						0		
解体業・破砕前処理業	1						1	1	1	1	1	1	1	1						2		
その他の業種	0						0	0	0	0	0	0	0	0						0		

サービス業等は、「サービス業」、「学術研究、専門・技術サービス業」、「生活関連サービス業、娯楽業」のこと。
その他の業種は、「林業」、「漁業」、「情報通信業」、「飲食・宿泊業」のこと。

表6-15 業種別の処理・処分状況【ガラス陶磁器くず】(令和2年度) その1

区分 業種	発生量		有償物量		排出量		自己中間処理量		自己中間処理後量		自己未処理量					搬出量					自己最終処分量	
	(A)	(B)	(C)	(D)	(E)	(自己中間処理後の処理内訳)			(自己未処理の処理内訳)					(H)	(処理先地域の内訳)							
						再生 利用量	自己 最終 処分量	委託 中間 処理量	委託 直接最終 処分量	その他 量	(G1)	(G2)	(G3)				(G4)	(G5)				
																			(E1)	(E2)	(E3)	(E4)
(G)	(G1)	(G2)	(G3)	(G4)	(G5)	(I)	県内	県外														
全業種	110	0	109	15	10	4	7	0	94	0	0	93	1	101	0	0	0					
第1次産業を除く	109	0	109	15	10	4	7	0	94	0	0	93	1	101	0	0	0					
農業、林業を除く	109	0	109	15	10	4	7	0	94	0	0	93	1	101	0	0	0					
農業、林業	0		0						0			0		0								
鉱業																						
建設業	80		80	2	2		2		78	0	78	1	80									
製造業	26	0	26	13	8	4	5	0	13	0	12	0	17	0	0	0	0					
食料品	0	0	0						0	0	0	0	0	0								
飲料・飼料	0	0	0						0	0	0	0	0	0								
繊維	0	0	0						0	0	0	0	0	0								
木材	0	0	0						0	0	0	0	0	0								
家具	1		1						1	0	0	0	0	0								
ハルブ・紙	0	0	0						0	0	0	0	0	0								
印刷	0	0	0						0	0	0	0	0	0								
化学	0	0	0						0	0	0	0	0	0								
石油・石炭																						
プラスチック	0		0						0	0	0	0	0	0								
ゴム																						
皮革																						
窯業・土石	23	0	23	13	8	4	5		10	0	10	0	15									
鉄鋼	0		0						0	0	0	0	0	0								
非鉄金属	0		0						0	0	0	0	0	0								
金属	1		1						1	0	1	0	1									
はん用機器	0		0						0	0	0	0	0	0								
生産用機器	0		0						0	0	0	0	0	0								
業務用機器	0	0	0	0	0				0	0	0	0	0	0	0	0	0					
電子部品	0		0						0	0	0	0	0	0								
電気機器	0		0						0	0	0	0	0	0								
情報機器	0		0						0	0	0	0	0	0								
輸送機器	0		0						0	0	0	0	0	0								
その他	0		0						0	0	0	0	0	0								
電気・水道業	0		0						0	0	0	0	0	0								
電気業	0		0						0	0	0	0	0	0								
ガス業																						
上水道業	0		0						0	0	0	0	0	0								
下水道業																						
運輸業	0		0						0	0	0	0	0	0								
卸・小売業	3		3						3	0	2	0	3									
サービス業等	0		0						0	0	0	0	0	0								
解体業・破砕前処理業	0		0						0	0	0	0	0	0								
その他の業種	0		0						0	0	0	0	0	0								

サービス業等は、「サービス業」、「学術研究、専門・技術サービス業」、「生活関連サービス業、娯楽業」のこと。
その他の業種は、「林業」、「漁業」、「情報通信業」、「飲食・宿泊業」のこと。

表6-15 業種別の処理・処分状況【ガラス陶磁器くず】(令和2年度) その2

区分 業種	委託処理量		委託中間処理量						委託中間処理後量				最終処分量				再生 利用量 (R)	その他 量 (J)	資源化 量 (S)	
	(K)	(O)	委託直接最終処分量		(委託処理の内訳)				委託中間処理後量		委託中間処理後量		(処理主体の内訳)							
			(処理主体の内訳)		(処理先地域の内訳)		(L)	(処理主体の内訳)		(処理先地域の内訳)		(M)	(M1)	(M2)	(Q)	(処理主体の内訳)				
			処理業者	自治体	県内	県外		処理業者	自治体	県内	県外					事業者				自治体
全業種	101	1	1	0	1	0	100	0	99	1	100	96	4	100	5	0	0	4	100	
第1次産業を除く	101	1	1	0	1	0	100	0	98	1	100	96	4	100	5	0	0	4	100	
農業、林業を除く	101	1	1	0	1	0	100	0	98	1	100	96	4	100	5	0	0	4	100	
農業、林業	0	0	0	0	0	0	0	0	0	0	0	0	0	0	0	0	0	0	0	
鉱業	0	0	0	0	0	0	0	0	0	0	0	0	0	0	0	0	0	0	0	
建設業	80	1	1	0	0	0	80	0	79	1	80	77	2	77	3	0	0	3	77	
製造業	17	0	0	0	0	0	17	0	17	0	17	16	1	20	2	0	0	2	20	
食料品	0	0	0	0	0	0	0	0	0	0	0	0	0	0	0	0	0	0	0	
飲料・飼料	0	0	0	0	0	0	0	0	0	0	0	0	0	0	0	0	0	0	0	
繊維	0	0	0	0	0	0	0	0	0	0	0	0	0	0	0	0	0	0	0	
木材	0	0	0	0	0	0	0	0	0	0	0	0	0	0	0	0	0	0	0	
家具	0	0	0	0	0	0	0	0	0	0	0	0	0	0	0	0	0	0	0	
パルプ・紙	0	0	0	0	0	0	0	0	0	0	0	0	0	0	0	0	0	0	0	
印刷	0	0	0	0	0	0	0	0	0	0	0	0	0	0	0	0	0	0	0	
化学	0	0	0	0	0	0	0	0	0	0	0	0	0	0	0	0	0	0	0	
石油・石炭	0	0	0	0	0	0	0	0	0	0	0	0	0	0	0	0	0	0	0	
プラスチック	0	0	0	0	0	0	0	0	0	0	0	0	0	0	0	0	0	0	0	
ゴム	0	0	0	0	0	0	0	0	0	0	0	0	0	0	0	0	0	0	0	
皮革	0	0	0	0	0	0	0	0	0	0	0	0	0	0	0	0	0	0	0	
窯業・土石	15	0	0	0	0	0	15	0	15	0	15	14	0	18	1	0	0	1	18	
鉄鋼	0	0	0	0	0	0	0	0	0	0	0	0	0	0	0	0	0	0	0	
非鉄金属	0	0	0	0	0	0	0	0	0	0	0	0	0	0	0	0	0	0	0	
金属	1	0	0	0	0	0	1	0	1	0	1	1	0	1	0	0	0	0	1	
はん用機器	0	0	0	0	0	0	0	0	0	0	0	0	0	0	0	0	0	0	0	
生産用機器	0	0	0	0	0	0	0	0	0	0	0	0	0	0	0	0	0	0	0	
業務用機器	0	0	0	0	0	0	0	0	0	0	0	0	0	0	0	0	0	0	0	
電子部品	0	0	0	0	0	0	0	0	0	0	0	0	0	0	0	0	0	0	0	
電気機器	0	0	0	0	0	0	0	0	0	0	0	0	0	0	0	0	0	0	0	
情報機器	0	0	0	0	0	0	0	0	0	0	0	0	0	0	0	0	0	0	0	
輸送機器	0	0	0	0	0	0	0	0	0	0	0	0	0	0	0	0	0	0	0	
その他	0	0	0	0	0	0	0	0	0	0	0	0	0	0	0	0	0	0	0	
電気・水道業	0	0	0	0	0	0	0	0	0	0	0	0	0	0	0	0	0	0	0	
電気業	0	0	0	0	0	0	0	0	0	0	0	0	0	0	0	0	0	0	0	
ガス業	0	0	0	0	0	0	0	0	0	0	0	0	0	0	0	0	0	0	0	
上水道業	0	0	0	0	0	0	0	0	0	0	0	0	0	0	0	0	0	0	0	
下水道業	0	0	0	0	0	0	0	0	0	0	0	0	0	0	0	0	0	0	0	
運輸業	0	0	0	0	0	0	0	0	0	0	0	0	0	0	0	0	0	0	0	
卸・小売業	3	0	0	0	0	0	2	0	2	0	2	2	0	2	0	0	0	0	2	
サービス業等	0	0	0	0	0	0	0	0	0	0	0	0	0	0	0	0	0	0	0	
解体業・破砕前処理業	0	0	0	0	0	0	0	0	0	0	0	0	0	0	0	0	0	0	0	
その他の業種	0	0	0	0	0	0	0	0	0	0	0	0	0	0	0	0	0	0	0	

サービス業等は、「サービス業」、「学術研究、専門・技術サービス業」、「生活関連サービス業、娯楽業」のこと。
 その他の業種は、「林業」、「漁業」、「情報通信業」、「飲食・宿泊業」のこと。

表6-16 業種別の処理・処分状況【鉱さい】(令和2年度) その1

区分 業種	発生量		有償物量		排出量		自己中間処理量		自己中間処理後量		自己未処理量					搬出量		自己最終処分量	
	(A)	(B)	(C)	(D)	(E)	(E1)	(自己中間処理後の処理内訳)			(E5)	(G)	(自己未処理の処理内訳)			(H)	(I)	(処理先地域の内訳)		
							再生 利用量	自己 最終 処分量	委託 中間 処理量			委託 直接最終 処分量	その他 量	再生 利用量					自己 最終 処分量
全業種	10	1	9								9	0	8	2	9				
第1次産業を除く	10	1	9								9	0	8	2	9				
農業、林業を除く	10	1	9								9	0	8	2	9				
農業、林業																			
鉱業																			
建設業																			
製造業	10	1	9								9	0	8	2	9				
食料品																			
飲料・飼料																			
繊維																			
木材																			
家具																			
パルプ・紙																			
印刷	0		0								0			0	0				
化学																			
石油・石炭																			
プラスチック																			
ゴム																			
皮革																			
窯業・土石	0		0								0			0	0				
鉄鋼	6		6								6			5	1				
非鉄金属	2		1								1			0	1				
金属																			
はん用機器	1		1								1			1	0				
生産用機器	1	0	1								1			1	0				
業務用機器																			
電子部品																			
電気機器																			
情報機器																			
輸送機器																			
その他																			
電気・水道業																			
電気業																			
ガス業																			
上水道業																			
下水道業																			
運輸業																			
卸・小売業																			
サービス業等																			
解体業・破砕前処理業																			
その他の業種																			

サービス業等は、「サービス業」、「学術研究、専門・技術サービス業」、「生活関連サービス業、娯楽業」のこと。
 その他の業種は、「林業」、「漁業」、「情報通信業」、「飲食・宿泊業」のこと。

表6-16 業種別の処理・処分状況【鉱さい】(令和2年度) その2

区分 業種	委託処理量		委託中間処理量				委託中間処理後量				最終処分量				その他 量 (S)		
	委託 処理量 (K)	委託直接最終処分量		委託中間処理量		委託中間処理後量		委託中間処理後量		最終処分量		最終処分量					
		(O)		(L)		(M)		(M1)		(M2)		(Q)	(Q1) (Q2) (Q3)				
		処理業者	自治体	処理主体 の内訳	処理先地域 の内訳	処理業者	自治体	処理主体 の内訳	処理先地域 の内訳	処理業者	自治体		処理主体 の内訳	事業者		自治体	処理業者
県内	県外	県内	県外	県内	県外	県内	県外	県内	県外	県内	県内		県外	県内	県外		
全業種	9	2	2	0	1	8	8	0	7	8	7	1	7	2	2	2	8
第1次産業を除く	9	2	2	0	1	8	8	0	7	8	7	1	7	2	2	2	8
農業、林業を除く	9	2	2	0	1	8	8	0	7	8	7	1	7	2	2	2	8
農業、林業																	
鉱業																	
建設業																	
製造業	9	2	2	0	1	8	8	0	7	8	7	1	7	2	2	2	8
食料品																	
飲料・飼料																	
繊維																	
木材																	
家具																	
パルプ・紙																	
印刷	0	0	0		0									0			
化学																	
石油・石炭																	
プラスチック																	
ゴム																	
皮革																	
窯業・土石	0					0	0	0	0	0	0	0	0				0
鉄鋼	6	1	1	1	1	5	5	0	4	5	5	0	5	1	1	1	5
非鉄金属	1	1	1	0	0	0	0	0	0	0	0	0	0	0	0	0	1
金属																	
はん用機器	1					1	1	0	1	1	1	0	1	0	0	0	1
生産用機器	1	0	0	0	0	1	1	1	1	1	1	1	1	0	0	0	1
業務用機器																	
電子部品																	
電気機器																	
情報機器																	
輸送機器																	
その他																	
電気・水道業																	
電気業																	
ガス業																	
上水道業																	
下水道業																	
運輸業																	
卸・小売業																	
サービス業等																	
解体業・破砕前処理業																	
その他の業種																	

サービス業等は、「サービス業」、「学術研究、専門・技術サービス業」、「生活関連サービス業、娯楽業」のこと。
 その他の業種は、「林業」、「漁業」、「情報通信業」、「飲食・宿泊業」のこと。

表6-17 業種別の処理・処分状況【がれき類】(令和2年度) その1

区分 業種	発生量		有償物量		排出量		自己中間処理量		自己中間処理後量		自己未処理量					搬出量			自己最終処分量	
	(A)	(B)	(C)	(D)	(E)	(E1)	(自己中間処理後の処理内訳)			(G)	(自己未処理の処理内訳)				(H)	(I)	(処理先地域の内訳)			
							再生 利用量	自己 最終 処分量	委託 中間 処理量		委託 直接最終 処分量	その他 量	再生 利用量	自己 最終 処分量					委託 中間 処理量	委託 直接最終 処分量
(A)	(B)	(C)	(D)	(E)	(E1)	(E2)	(E3)	(E4)	(E5)	(G)	(G1)	(G2)	(G3)	(G4)	(G5)	(H)	(I)	県内	県外	
全業種	835	9	827	76	76	53	24	0	0	750	11	732	7	763						
第1次産業を除く	835	9	827	76	76	53	24	0	0	750	11	732	7	763						
農業、林業を除く	835	9	827	76	76	53	24	0	0	750	11	732	7	763						
農業、林業																				
鉱業																				
建設業	809	9	801	53	53	29	24	0	0	748	11	730	7	761						
製造業	25		25	23	23	23	0	0	0	2		2	0	2						
食料品																				
飲料・飼料																				
繊維	0		0	0	0	0	0	0	0	0	0	0	0	0						
木材	0		0	0	0	0	0	0	0	0	0	0	0	0						
家具																				
パルプ・紙																				
印刷																				
化学																				
石油・石炭	23		23	23	23	23	0	0	0	0	0	0	0	0						
プラスチック	0		0	0	0	0	0	0	0	0	0	0	0	0						
ゴム																				
皮革																				
窯業・土石	1		1	0	0	0	0	0	0	1	0	1	0	1						
鉄鋼																				
非鉄金属																				
金属	0		0	0	0	0	0	0	0	0	0	0	0	0						
はん用機器	0		0	0	0	0	0	0	0	0	0	0	0	0						
生産用機器	0		0	0	0	0	0	0	0	0	0	0	0	0						
業務用機器																				
電子部品																				
電気機器																				
情報機器																				
輸送機器	0		0	0	0	0	0	0	0	0	0	0	0	0						
その他																				
電気・水道業	0		0	0	0	0	0	0	0	0	0	0	0	0						
電気業	0		0	0	0	0	0	0	0	0	0	0	0	0						
ガス業																				
上水道業																				
下水道業																				
運輸業	0		0	0	0	0	0	0	0	0	0	0	0	0						
卸・小売業	0		0	0	0	0	0	0	0	0	0	0	0	0						
サービス業等	0		0	0	0	0	0	0	0	0	0	0	0	0						
解体業・破砕前処理業																				
その他の業種	0		0	0	0	0	0	0	0	0	0	0	0	0						

サービス業等は、「サービス業」、「学術研究、専門・技術サービス業」、「生活関連サービス業、娯楽業」のこと。
その他の業種は、「林業」、「漁業」、「情報通信業」、「飲食・宿泊業」のこと。

表6-17 業種別の処理・処分状況【がれき類】(令和2年度) その2

区分 業種	委託処理量		委託中間処理量						委託中間処理後量				最終処分量			その他 資源化 量			
	(K)	(O)	委託直接最終処分量		委託中間処理量		委託中間処理後量		(M)	(M1)	(M2)	(R)	(処理主体の内訳)		(Q)		(Q1)	(Q2)	(Q3)
			(処理主体の内訳)		(処理先地域の内訳)		(処理主体の内訳)						(処理先地域の内訳)						
			処理業者	自治体	県内	県外	処理業者	自治体					県内	県外					
全業種	763	7	7	0	7	0	756	0	746	10	746	8	748	15	0	0	15	820	
第1次産業を除く	763	7	7	0	7	0	756	0	746	10	746	8	748	15	0	0	15	820	
農業、林業を除く	763	7	7	0	7	0	756	0	746	10	746	8	748	15	0	0	15	820	
農業、林業																			
鉱業																			
建設業	761	7	7	0	7	0	754	754	0	744	9	746	8	786	15	0	15	795	
製造業	2	0	0	0	2	0	2	2	0	2	0	2	0	25	0	0	0	25	
食料品																			
飲料・飼料																			
繊維	0	0	0	0	0	0	0	0	0	0	0	0	0	0	0	0	0	0	
木材	0	0	0	0	0	0	0	0	0	0	0	0	0	0	0	0	0	0	
家具																			
パルプ・紙																			
印刷																			
化学																			
石油・石炭	0	0	0	0	0	0	0	0	0	0	0	0	0	23	0	0	0	23	
プラスチック	0	0	0	0	0	0	0	0	0	0	0	0	0	0	0	0	0	0	
ゴム																			
皮革																			
窯業・土石	1	0	0	0	1	0	1	1	1	0	1	0	1	0	0	0	0	1	
鉄鋼																			
非鉄金属																			
金属	0	0	0	0	0	0	0	0	0	0	0	0	0	0	0	0	0	0	
はん用機器	0	0	0	0	0	0	0	0	0	0	0	0	0	0	0	0	0	0	
生産用機器	0	0	0	0	0	0	0	0	0	0	0	0	0	0	0	0	0	0	
業務用機器																			
電子部品																			
電気機器																			
情報機器																			
輸送機器	0	0	0	0	0	0	0	0	0	0	0	0	0	0	0	0	0	0	
その他																			
電気・水道業	0	0	0	0	0	0	0	0	0	0	0	0	0	0	0	0	0	0	
電気業	0	0	0	0	0	0	0	0	0	0	0	0	0	0	0	0	0	0	
ガス業																			
上水道業																			
下水道業																			
運輸業	0	0	0	0	0	0	0	0	0	0	0	0	0	0	0	0	0	0	
卸・小売業	0	0	0	0	0	0	0	0	0	0	0	0	0	0	0	0	0	0	
サービス業等	0	0	0	0	0	0	0	0	0	0	0	0	0	0	0	0	0	0	
解体業・破砕前処理業																			
その他の業種	0	0	0	0	0	0	0	0	0	0	0	0	0	0	0	0	0	0	

サービス業等は、「サービス業」、「学術研究、専門・技術サービス業」、「生活関連サービス業、娯楽業」のこと。
その他の業種は、「林業」、「漁業」、「情報通信業」、「飲食・宿泊業」のこと。

表6-18 業種別の処理・処分状況【動物のふん尿】(令和2年度) その1

(単位: トン/年)

区分 業種	発生量		有償物量		排出量		自己中間処理量		自己中間処理後量		自己未処理量					搬出量			自己最終処分量	
	(A)	(B)	(C)	(D)	(E)	(E1)	(E2)	(E3)	(E4)	(E5)	(G)	(G1)	(G2)	(G3)	(G4)	(G5)	(H)	(I)	(処理先地域の内訳) 県内 県外	
						再生 利用量	自己 最終 処分量	委託 中間 処理量	委託 直接最終 処分量	その他 量		再生 利用量	自己 最終 処分量	委託 中間 処理量	委託 直接最終 処分量	その他 量				
全業種	171		171	130	101	101					41	1	40				40			
第1次産業を除く																				
農業、林業を除く																				
農業、林業	171		171	130	101	101					41	1	40				40			
鉱業																				
建設業																				
製造業																				
食料品																				
飲料・飼料																				
繊維																				
木材																				
家具																				
パルプ・紙																				
印刷																				
化学																				
石油・石炭																				
プラスチック																				
ゴム																				
皮革																				
窯業・土石																				
鉄鋼																				
非鉄金属																				
金属																				
はん用機器																				
生産用機器																				
業務用機器																				
電子部品																				
電気機器																				
情報機器																				
輸送機器																				
その他																				
電気・水道業																				
電気業																				
ガス業																				
上水道業																				
下水道業																				
運輸業																				
卸・小売業																				
サービス業等																				
解体業・破砕前処理業																				
その他の業種																				

サービス業等は、「サービス業」、「学術研究、専門・技術サービス業」、「生活関連サービス業、娯楽業」のこと。
その他の業種は、「林業」、「漁業」、「情報通信業」、「飲食・宿泊業」のこと。

表6-18 業種別の処理・処分状況【動物のふん尿】(令和2年度) その2

区分 業種	委託処理量		委託中間処理量				委託中間処理後量				最終処分量				資源化 量						
	(K)	(O)	委託直接最終処分量		委託中間処理量		(処理後の処理内訳)		(M)	(M1)	(M2)	(処理主体の内訳)		(Q)		(Q1)	(Q2)	(Q3)	(J)		
			(処理主体の内訳)		(処理先地域の内訳)		(処理主体の内訳)	(処理先地域の内訳)				県内	県外							事業者	自治体
			処理業者	自治体	県内	県外															
(R)	(S)	(L)	(L)	(L)	(L)	(L)	(L)	(L)	(L)	(L)	(L)	(L)	(L)	(L)	(L)	(L)	(L)				
全業種	40								40	40	40			40				142			
第1次産業を除く																					
農業、林業を除く																					
農業、林業	40								40	40	40			40				142			
鉱業																					
建設業																					
製造業																					
食料品																					
飲料・飼料																					
繊維																					
木材																					
家具																					
パルプ・紙																					
印刷																					
化学																					
石油・石炭																					
プラスチック																					
ゴム																					
皮革																					
窯業・土石																					
鉄鋼																					
非鉄金属																					
金属																					
はん用機器																					
生産用機器																					
業務用機器																					
電子部品																					
電気機器																					
情報機器																					
輸送機器																					
その他																					
電気・水道業																					
電気業																					
ガス業																					
上水道業																					
下水道業																					
運輸業																					
卸・小売業																					
サービス業等																					
解体業・破砕前処理業																					
その他の業種																					

サービス業等は、「サービス業」、「学術研究、専門・技術サービス業」、「生活関連サービス業、娯楽業」のこと。
 その他の業種は、「林業」、「漁業」、「情報通信業」、「飲食・宿泊業」のこと。

表6-19 業種別の処理・処分状況【ばいじん】(令和2年度) その1

区分 業種	発生量		有償物量		排出量		自己中間処理量		自己中間処理後量		自己未処理量					搬出量			自己最終処分量			
	(A)	(B)	(C)	(D)	(E)	(E1)	(自己中間処理後の処理内訳)			(E5)	(G)	(自己未処理の処理内訳)				(H)	(I)	(処理先地域の内訳)				
							再生 利用量	自己 最終 処分量	委託 中間 処理量			委託 直接最終 処分量	その他 量	(G1)	(G2)					(G3)	(G4)	(G5)
(F)	(F1)	(F2)	(F3)	(F4)	(F5)	(F6)	(F7)	(F8)	(F9)	(F10)	(F11)	(F12)	(F13)	(F14)	(F15)	(F16)	(F17)	(F18)	(F19)			
全業種	231	14	217	9	11	5	6	6	6	208	208	208	208	208	0	208	0	219	5	5		
第1次産業を除く	231	14	217	9	11	5	6	6	6	208	208	208	208	0	208	0	219	5	5			
農業、林業を除く	231	14	217	9	11	5	6	6	6	208	208	208	208	0	208	0	219	5	5			
農業、林業																						
鉱業																						
建設業																						
製造業	2		2							2					2	0		2				
食料品																						
飲料・飼料																						
繊維	1		1							1					1							
木材																						
家具																						
ハルブ・紙	0		0							0					0							
印刷																						
化学	0		0							0					0							
石油・石炭																						
プラスチック																						
ゴム																						
皮革																						
窯業・土石	0		0							0					0							
鉄鋼	0		0							0					0							
非鉄金属	0		0							0					0							
金属	0		0							0					0							
はん用機器	0		0							0					0							
生産用機器																						
業務用機器																						
電子部品																						
電気機器																						
情報機器																						
輸送機器																						
その他																						
電気・水道業	229	14	215	9	11	5	6	6	6	206					206	0	217	5	5			
電気業	229	14	215	9	11	5	6	6	6	206					206	0	217	5	5			
ガス業																						
上水道業																						
下水道業																						
運輸業																						
卸・小売業	0		0							0					0							
サービス業等																						
解体業・破砕前処理業																						
その他の業種																						

サービス業等は、「サービス業」、「学術研究、専門・技術サービス業」、「生活関連サービス業、娯楽業」のこと。
その他の業種は、「林業」、「漁業」、「情報通信業」、「飲食・宿泊業」のこと。

表6-19 業種別の処理・処分状況【ばいじん】(令和2年度) その2

区分 業種	委託処理量		委託中間処理量						委託中間処理後量				最終処分量			その他 量	資源化 量		
	(K)	(O)	委託直接最終処分量		委託中間処理量		(委託処理の内訳)		委託中間処理後量		(M)	(M1)	(M2)	(R)	(Q)			(処理主体の内訳)	
			(処理主体の内訳)		(処理先地域の内訳)		(処理主体の内訳)	(処理先地域の内訳)		再生 利用量								(処理主体の内訳)	
			処理業者	自治体	県内	県外		処理業者	自治体									県内	県外
全業種	214	0	0	0	0	214	19	194	214	213	0	213	6	5	1	0	227		
第1次産業を除く	214	0	0	0	214	19	194	214	213	0	213	6	5	1	0	227			
農業、林業を除く	214	0	0	0	214	19	194	214	213	0	213	6	5	1	0	227			
農業、林業																			
鉱業																			
建設業																			
製造業	2	0	0	0	2	2	0	2	2	0	2	1					2		
食品																			
飲料・飼料																			
繊維	1				1	1	1	1	1			1					1		
木材																			
家具																			
パルプ・紙	0	0	0	0										0	0				
印刷																			
化学	0	0	0	0	0	0	0	0	0	0	0	0	0	0	0	0	0		
石油・石炭																			
プラスチック																			
ゴム																			
皮革																			
窯業・土石	0				0	0	0	0	0	0	0	0	0	0	0	0	0		
鉄鋼	0				0	0	0	0	0	0	0	0	0	0	0	0	0		
非鉄金属	0				0	0	0	0	0	0	0	0	0	0	0	0	0		
金属	0				0	0	0	0	0	0	0	0	0	0	0	0	0		
はん用機器	0				0	0	0	0	0	0	0	0	0	0	0	0	0		
生産用機器																			
業務用機器																			
電子部品																			
電気機器																			
情報機器																			
輸送機器																			
その他																			
電気・水道業	212				212	19	193	212	212	212	212	212	5	5	0	226			
電気業	212				212	19	193	212	212	212	212	212	5	5	0	226			
ガス業																			
上水道業																			
下水道業																			
運輸業																			
卸・小売業	0				0	0	0	0	0	0	0	0	0	0	0	0	0		
サービス業等																			
解体業・破砕前処理業																			
その他の業種																			

サービス業等は、「サービス業」、「学術研究、専門・技術サービス業」、「生活関連サービス業、娯楽業」のこと。
 その他の業種は、「林業」、「漁業」、「情報通信業」、「飲食・宿泊業」のこと。

表7-1 種類別の中間処理・最終処分量(石川県全体)

(単位:t)

	平成30年度			令和元年度			令和2年度			増減(R2-R1)		
	処分量		最終処分	処分量		最終処分	処分量		最終処分	処分量		最終処分
	中間処理	最終処分	中間処理	最終処分	中間処理	最終処分	中間処理	最終処分	中間処理	最終処分	最終処分	
総計	2,004,833	1,851,076	153,757	1,680,147	1,564,093	116,054	125,480	125,480	-1,554,667	-1,564,093	9,426	
産業廃棄物 計	1,957,584	1,803,827	153,757	1,638,631	1,522,577	116,054	125,480	125,480	-1,513,151	-1,522,577	9,426	
燃え殻	8,377	1,358	7,019	3,045	1,022	2,023	4,227	3,437	1,182	-232	1,414	
汚泥	152,652	136,077	16,575	104,660	98,382	6,278	101,369	84,484	-3,291	-13,898	10,607	
廃油	30,649	30,649		26,438	26,438		23,323	23,323	-3,115	-3,115		
廃酸	8,570	8,570		6,668	6,668		9,016	9,016	2,348	2,348		
廃アルカリ	22,645	22,645		20,541	20,541		21,997	21,997	1,456	1,456		
廃プラスチック類	93,150	83,696	9,454	74,272	69,837	4,435	74,316	66,719	45	-3,117	3,162	
紙くず	5,731	5,524	207	12,000	11,935	65	2,917	2,725	-9,083	-9,210	127	
木くず	118,475	118,246	229	105,588	105,456	132	107,400	106,961	1,812	1,505	307	
繊維くず	2,582	2,446	136	1,294	1,256	38	1,322	1,156	28	-100	128	
動植物性残さ	6,199	6,196	3	3,584	3,578	6	4,566	4,561	982	983	-1	
動物系固形不燃物	153	153					164	164	164	164		
ゴムくず	22	21	1				13	8	13	8	5	
金属くず	23,756	23,418	338	19,637	19,246	391	20,882	20,299	1,245	1,053	192	
ガラス陶磁器くず	45,008	27,770	17,238	43,924	28,130	15,794	38,511	24,179	-5,413	-3,951	-1,462	
鋳さい	9,839	34	9,805	1,083	150	933	7,487	263	6,404	113	6,291	
がれき類	1,351,013	1,264,047	86,966	1,145,853	1,061,690	84,163	1,100,046	1,028,166	-45,807	-33,524	-12,283	
動物のふん尿	41,378	41,378		43,113	43,113		44,298	44,298	1,185	1,185		
動物の死体												
ばいじん	24,734	23,525	1,209	24,444	22,648	1,796	22,286	20,545	-2,158	-2,103	-55	
13号廃棄物												
混合廃棄物	12,652	8,075	4,577	2,488	2,488		31,451	30,457	28,963	27,969	994	
特別管理産業廃棄物 計	47,249	47,249		41,516	41,516				-41,516	-41,516		
引火性廃油	12,880	12,880		11,114	11,114		15,540	15,540	4,426	4,426		
腐食性廃酸	8,575	8,575		10,415	10,415		8,411	8,411	-2,004	-2,004		
腐食性廃アルカリ	15,838	15,838		15,879	15,879		17,704	17,704	1,825	1,825		
感染性廃棄物	3,850	3,850		516	516		3,677	3,677	3,161	3,161		
特定有害鋳さい												
特定有害廃石綿等												
特定有害ばいじん	227	227		129	129		177	177	48	48		
特定有害燃え殻												
特定有害廃油	3,016	3,016		1,539	1,539		1,858	1,858	319	319		
特定有害汚泥	519	519		89	89		103	103	14	14		
特定有害廃酸	1,212	1,212		792	792		715	715	-77	-77		
特定有害廃アルカリ	1,132	1,132		1,043	1,043		1,636	1,636	593	593		
13号特定有害廃棄物												
廃PCB等							17	17	17	17		

表7-2 種類別、処理方法別の中間処理量(石川県全体)

(単位:t)

	中間処理量 計										
	破砕・切断	中和	選別	堆肥化	焼却	混練	油水分離	圧縮	脱水・乾燥	混合	安定処理
総計	1,539,948	58,062	64,015	51,974	34,369	22,369	17,387	23,986	18,163	16,917	42,049
産業廃棄物 計	1,490,110	29,735	64,015	51,957	27,152	22,110	17,381	23,986	4,505	16,917	41,699
燃え殻	790				47	743					
汚泥	84,484			5,012	3,970	18,808	153			16,917	21,253
廃油	23,323				2,323	56	17,228		3,638		79
廃酸	9,016	8,811			205						
廃アルカリ	21,997	20,925			205				867		
廃プラスチック類	66,719	42,859	3,865		14,442	623		4,850			80
紙くず	2,725	1,098	770		550			307			
木くず	106,961	94,051	9,152		2,768	191		27			772
繊維くず	1,156	151	433		572						
動植物性残さ	4,561			2,647	1,807	26					81
動物系固形不要物	164				164						
ゴムくず	8				8						
金属くず	20,299	9,152	3,739		36	87		7,285			
ガラス陶磁器くず	24,179	11,240	12,087		48	183		621			
鉱さい	263					263					
かれき類	1,028,166	1,012,669	15,324			19		154			
動物のふん尿	44,298			44,298							
動物の死体											
ばいじん	20,545					1,111					19,434
13号廃棄物											
混合廃棄物	30,457	1,063	18,645		7			10,742			
特別管理産業廃棄物 計	49,838	28,327	18,645	17	7,217	259	6	4	13,658		350
引火性廃油	15,540				3,079		6		12,455		
腐食性廃酸	8,411	8,360			51						
腐食性廃アルカリ	17,704	17,666			38						
感染性廃棄物	3,677				3,327						350
特定有害鉱さい											
特定有害廃石綿等											
特定有害ばいじん	177					177					
特定有害燃え殻											
特定有害廃油	1,858				655				1,203		
特定有害汚泥	103				17	82		4			
特定有害廃酸	715	713			2						
特定有害廃アルカリ	1,636	1,588			48						
13号特定有害廃棄物											
廃PCB等				17							

表7-3 産業廃棄物の処理状況(種類別、県内地域及び県外からの処分量)(石川県全体)

(単位:t)

	合計	県内→県内			県外→県内
		金沢市内事業所	金沢市以外事業所	金沢市以外事業所	
総計	1,696,879	436,080	1,083,837	176,962	
産業廃棄物計	1,647,041	434,110	1,064,833	148,098	
燃え殻	4,227	233	2,328	1,666	
汚泥	101,369	20,422	52,141	28,806	
廃油	23,323	916	5,681	16,727	
廃酸	9,016	21	1,481	7,514	
廃アルカリ	21,997	231	4,337	17,429	
廃プラスチック類	74,316	21,371	36,804	16,142	
紙くず	2,917	819	1,404	694	
木くず	107,400	31,656	74,178	1,566	
繊維くず	1,322	613	572	137	
動植物性残さ	4,566	1,287	2,851	428	
動物系固形不要物	164	164			
ゴムくず	13	2	6	5	
金属くず	20,882	7,868	12,262	751	
ガラス陶磁器くず	38,511	12,825	20,159	5,528	
鉱さい	7,487	23	274	7,190	
がれき類	1,100,046	313,761	754,325	31,960	
動物のふん尿	44,298	390	43,908		
動物の死体					
ばいじん	22,286	1,685	19,457	1,144	
13号廃棄物	31,451	9,913	16,332	5,206	
混合廃棄物	31,451	9,913	16,332	5,206	
特別管理産業廃棄物計	49,838	1,970	19,004	28,864	
引火性廃油	15,540	108	2,804	12,628	
腐食性廃酸	8,411	10	3,903	4,498	
腐食性廃アルカリ	17,704	42	9,900	7,762	
感染性廃棄物	3,677	1,745	1,601	331	
特定有害鉱さい					
特定有害廃石綿等					
特定有害ばいじん	177			177	
特定有害燃え殻					
特定有害廃油	1,858	11	554	1,293	
特定有害汚泥	103	3	60	40	
特定有害廃酸	715	5	131	579	
特定有害廃アルカリ	1,636	46	48	1,542	
13号特定有害廃棄物					
廃PCB等	17		3	14	

表7-4 産業廃棄物の処理状況(種類別、県内地域及び県外からの中間処理量)(石川県全体)

(単位:t)

	合計		県内→県内		金沢市内事業所		金沢市以外事業所		県外→県内	
総計										
産業廃棄物計										
燃え殻	790	487	52	435					303	
汚泥	84,484	62,264	20,323	41,942					22,219	
廃油	23,323	6,596	916	5,681					16,727	
廃酸	9,016	1,502	21	1,481					7,514	
廃アルカリ	21,997	4,568	231	4,337					17,429	
廃プラスチック類	66,719	51,820	15,588	36,232					14,900	
紙くず	2,725	2,139	784	1,355					586	
木くず	106,961	105,708	31,617	74,092					1,252	
繊維くず	1,156	1,115	590	525					41	
動植物性残さ	4,561	4,133	1,287	2,846					428	
動物系固形不要物	164	164								
ゴムくず	8	8	2	6						
金属くず	20,299	19,815	7,797	12,018					483	
ガラス陶磁器くず	24,179	23,829	7,441	16,388					351	
鉱さい	263	263		263						
がれき類	1,028,166	1,021,513	284,135	737,378					6,653	
動物のふん尿	44,298	44,298	390	43,908						
動物の死体										
ばいじん	20,545	19,698	245	19,453					847	
13号廃棄物										
混合廃棄物	30,457	26,078	9,754	16,324					4,379	
特別管理産業廃棄物計										
引火性廃油	15,540	2,912	108	2,804					12,628	
腐食性廃酸	8,411	3,913	10	3,903					4,498	
腐食性廃アルカリ	17,704	9,942	42	9,900					7,762	
感染性廃棄物	3,677	3,346	1,745	1,601					331	
特定有害鉱さい										
特定有害廃石綿等										
特定有害ばいじん	177								177	
特定有害燃え殻										
特定有害廃油	1,858	565	11	554					1,293	
特定有害汚泥	103	63	3	60					40	
特定有害廃酸	715	136	5	131					579	
特定有害廃アルカリ	1,636	94	46	48					1,542	
13号特定有害廃棄物										
廃PCB等	17	3		3					14	

表7-5 産業廃棄物の処理状況(種類別、県内地域及び県外からの最終処分量)(石川県全体)

(単位:t)

	合計	県内→県内		県外→県内	
		金沢市内事業所	金沢市以外事業所	金沢市内事業所	金沢市以外事業所
総計	125,480	42,863	33,836	42,863	33,836
産業廃棄物計	125,480	42,863	33,836	42,863	33,836
燃え殻	3,437	181	1,893	181	1,363
汚泥	16,885	99	10,199	99	6,587
廃油					
廃酸					
廃アルカリ					
廃プラスチック類	7,597	5,783	572	5,783	1,242
紙くず	192	35	49	35	108
木くず	439	39	86	39	314
繊維くず	166	23	47	23	96
動植物性残さ	5		5		
動物系固形不要物					
ゴムくず	5				5
金属くず	583	71	244	71	268
ガラス陶磁器くず	14,332	5,384	3,771	5,384	5,177
鉱さい	7,224	23	11	23	7,190
がれき類	71,880	29,626	16,947	29,626	25,307
動物のふん尿					
動物の死体					
ばいじん	1,741	1,440	4	1,440	297
13号廃棄物					
混合廃棄物	994	159	8	159	827
特別管理産業廃棄物計					
引火性廃油					
腐食性廃酸					
腐食性廃アルカリ					
感染性廃棄物					
特定有害鉱さい					
特定有害廃石綿等					
特定有害ばいじん					
特定有害燃え殻					
特定有害廃油					
特定有害汚泥					
特定有害廃酸					
特定有害廃アルカリ					
13号特定有害廃棄物					
廃PCB等					

表7-6 産業廃棄物の県内搬入状況(種類別、都道府県別の処分量)(石川県全体)(その1)

(単位:t)

	合計	北海道	青森県	岩手県	宮城県	秋田県	山形県	福島県	茨城県	栃木県	群馬県	埼玉県
総計	1,665,428									1,277	3,267	715
産業廃棄物 計	1,615,590									1,277	3,267	715
燃え殻	4,227											103
汚泥	101,369											103
廃油	23,323											
廃酸	9,016											
廃アルカリ	21,997											
廃プラスチック類	74,316									175		71
紙くず	2,917											
木くず	107,400											34
繊維くず	1,322											
動植物性残さ	4,566											
動物系固形不要物	164											
ゴムくず	13											
金属くず	20,882											34
ガラス陶磁器くず	38,511									236		
鉱さい	7,487										3,267	
がれき類	1,100,046											34
動物のふん尿	44,298											
動物の死体												
ばいじん	22,286											
13号廃棄物												
混合廃棄物	31,451									866		336
特別管理産業廃棄物 計	49,838											
引火性廃油	15,540											
腐食性廃酸	8,411											
腐食性廃アルカリ	17,704											
感染性廃棄物	3,677											
特定有害鉱さい												
特定有害炭石綿等												
特定有害ばいじん	177											
特定有害燃え殻												
特定有害廃油	1,858											
特定有害汚泥	103											
特定有害廃酸	715											
特定有害廃アルカリ	1,636											
13号特定有害廃棄物												
廃PCB等	17											

表7-6 産業廃棄物の県内搬入状況(種類別、都道府県別の処分量)(石川県全体)(その2)

	千葉県	東京都	神奈川県	新潟県	富山県	石川県	福井県	山梨県	長野県	岐阜県	静岡県	愛知県
総計	23	235	7,856	16,416	39,515	1,493,671	44,489		8,862	5,550	1,437	6,747
産業廃棄物 計	23	235	7,838	14,926	29,879	1,472,697	38,594		8,706	4,717	1,432	6,649
燃え殻			757	18	259	2,561	509					17
汚泥	12	224	2,271	1,742	7,968	72,562	9,105		246	125	57	
廃油				764	5,589	6,596	1,506		1,624	444		
廃酸				334	2,646	1,502	2,266		316	288		
廃アルカリ				3,943	3,841	4,568	3,337		71	341		
廃プラスチック類	11	11	392	304	6,505	58,175	6,799		458	640	176	63
紙くず			76		173	2,223	425			1		19
木くず			228	1	727	105,833	551			6		19
繊維くず			76		3	1,185				1		19
動植物性残さ					262	4,138	25					141
動物系固形不要物						164						
ゴムくず					5	8						
金属くず			76	27	314	20,130	201		14	8		77
ガラス陶磁器くず			479	1,229	374	32,984	315		1,955	340		599
鉱さい			757			297				265		183
がれき類			2,650	6,474	200	1,068,086	10,708		4,017	1,520	668	5,689
動物のふん尿						44,298						
動物の死体												
ばいじん			76	4	834	21,142	220					6
13号廃棄物												
混合廃棄物					87	179	2,626		5	738	348	
特別管理産業廃棄物 計			18	1,490	9,636	20,974	5,895		156	833	5	98
引火性廃油				661	7,577	2,912	2,697		31	366		11
腐食性廃酸				9	942	3,913	828		3			
腐食性廃アルカリ			18	641	816	9,942	57		122	281		
感染性廃棄物					177	3,346	26			9	5	87
特定有害鉱さい												
特定有害廃石綿等												
特定有害ばいじん										177		
特定有害燃え殻												
特定有害廃油				169	62	565	1,062					
特定有害汚泥					14	63						
特定有害廃酸				10	34	136	28					
特定有害廃アルカリ						94	1,197					
13号特定有害廃棄物												
廃PCB等					14	3						

(単位:t)

表7-6 産業廃棄物の県内搬入状況(種類別、都道府県別の処分量)(石川県全体)(その3)

(単位:t)

	三重県	滋賀県	京都府	大阪府	兵庫県	奈良県	和歌山県	鳥取県	島根県	岡山県	広島県	山口県
総計	691	24,106	10,306	144	4	31	85					
産業廃棄物 計	185	15,135	9,209	20	4	31	50					
燃え殻		1	2									
汚泥		3,797	3,123		4		29					
廃油		4,827	1,935	17			21					
廃酸	119	1,086	459									
廃アルカリ	66	5,226	604									
廃プラスチック類		173	361	3								
紙くず												
木くず												
繊維くず			7			31						
動植物性残さ												
動物系固形不要物												
ゴムくず												
金属くず	0	0										
ガラス陶磁器くず	0	0										
鉱さい			2,718									
がれき類												
動物のふん尿												
動物の死体												
ばいじん		4										
13号廃棄物												
混合廃棄物		20										
特別管理産業廃棄物 計	506	8,971	1,097	124			35					
引火性廃油	506	374	351	19			35					
腐食性廃酸		2,497	147	72								
腐食性廃アルカリ		5,816	7	4								
感染性廃棄物				27								
特定有害鉱さい												
特定有害炭石綿等												
特定有害ばいじん												
特定有害燃え殻												
特定有害廃油												
特定有害汚泥		19	5	2								
特定有害廃酸		260	247									
特定有害廃アルカリ		5	340									
13号特定有害廃棄物												
廃PCB等												

表7-6 産業廃棄物の県内搬入状況(種類別、都道府県別の処分量)(石川県全体)(その4)

(単位:t)

	徳島県	香川県	愛媛県	高知県	福岡県	佐賀県	長崎県	熊本県	大分県	宮崎県	鹿児島県	沖縄県
総計												
産業廃棄物 計												
燃え殻												
汚泥												
廃油												
廃酸												
廃アルカリ												
廃プラスチック類												
紙くず												
木くず												
繊維くず												
動植物性残さ												
動物系固形不要物												
ゴムくず												
金属くず												
ガラス陶磁器くず												
鉱さい												
がれき類												
動物のふん尿												
動物の死体												
ばいじん												
13号廃棄物												
混合廃棄物												
特別管理産業廃棄物 計												
引火性廃油												
腐食性廃酸												
腐食性廃アルカリ												
感染性廃棄物												
特定有害鉱さい												
特定有害炭石綿等												
特定有害ばいじん												
特定有害燃え殻												
特定有害廃油												
特定有害汚泥												
特定有害廃酸												
特定有害廃アルカリ												
13号特定有害廃棄物												
廃PCB等												

表7-7 産業廃棄物の県内搬入状況(種類別、都道府県別の中間処理量)(石川県全体)(その1)

	合計	北海道	青森県	岩手県	宮城県	秋田県	山形県	福島県	茨城県	栃木県	群馬県	埼玉県
総計	1,539,948									1,041		373
産業廃棄物 計	1,490,110									1,041		373
燃え殻	790											
汚泥	84,484											
廃油	23,323											
廃酸	9,016											
廃アルカリ	21,997											
廃プラスチック類	66,719									175		37
紙くず	2,725											
木くず	106,961											
繊維くず	1,156											
動植物性残さ	4,561											
動物系固形不要物	164											
ゴムくず	8											
金属くず	20,299											
ガラス陶磁器くず	24,179											
鉱さい	263											
がれき類	1,028,166											
動物のふん尿	44,298											
動物の死体												
ばいじん	20,545											
13号廃棄物												
混合廃棄物	30,457									866		336
特別管理産業廃棄物 計	49,838											
引火性廃油	15,540											
腐食性廃酸	8,411											
腐食性廃アルカリ	17,704											
感染性廃棄物	3,677											
特定有害鉱さい												
特定有害炭石綿等												
特定有害ばいじん	177											
特定有害燃え殻												
特定有害廃油	1,858											
特定有害汚泥	103											
特定有害廃酸	715											
特定有害廃アルカリ	1,636											
13号特定有害廃棄物												
廃PCB等	17											

(単位:t)

表7-7 産業廃棄物の県内搬入状況(種類別、都道府県別の中間処理量)(石川県全体)(その2)

(単位:t)

	千葉県	東京都	神奈川県	新潟県	富山県	石川県	福井県	山梨県	長野県	岐阜県	静岡県	愛知県
総計	23	11	21	8,398	36,642	1,416,972	38,913		2,933	3,407	529	294
産業廃棄物 計	23	11	3	6,908	27,006	1,395,998	33,018		2,777	2,574	524	196
燃え殻				18	238	487	44					
汚泥	12			1,742	6,056	62,264	8,983		246	125		
廃油				764	5,589	6,596	1,506		1,624	444		
廃酸				334	2,646	1,502	2,266		316	288		
廃アルカリ				3,943	3,841	4,568	3,337		71	341		
廃プラスチック類	11	11	3	7	6,401	51,820	6,795		458	637	176	13
紙くず					163	2,139	423					
木くず					701	105,708	551					
繊維くず					3	1,115						
動植物性残さ					262	4,133	25					141
動物系固形不要物						164						
ゴムくず						8						
金属くず				26	201	19,815	201		14			41
ガラス陶磁器くず				1	5	23,829	313		29	1		1
鉱さい						263						
がれき類					99	1,021,513	6,540		14			
動物のふん尿						44,298						
動物の死体												
ばいじん				4	622	19,698	217					
13号廃棄物												
混合廃棄物				70	179	26,078	1,816		5	738	348	
特別管理産業廃棄物 計			18	1,490	9,636	20,974	5,895		156	833	5	98
引火性廃油				661	7,577	2,912	2,697		31	366		11
腐食性廃酸				9	942	3,913	828		3			
腐食性廃アルカリ			18	641	816	9,942	57		122	281		
感染性廃棄物					177	3,346	26			9	5	87
特定有害鉱さい												
特定有害炭素繊維等												
特定有害ばいじん										177		
特定有害燃え殻												
特定有害廃油				169	62	565	1,062					
特定有害汚泥					14	63						
特定有害廃酸				10	34	136	28					
特定有害廃アルカリ						94	1,197					
13号特定有害廃棄物												
廃PCB等					14	3						

表7-7 産業廃棄物の県内搬入状況(種類別、都道府県別の中間処理量)(石川県全体)(その3)

(単位:t)

	三重県	滋賀県	京都府	大阪府	兵庫県	奈良県	和歌山県	鳥取県	島根県	岡山県	広島県	山口県
総計	691	23,995	5,440	144	4	31	85					
産業廃棄物 計	185	15,024	4,343	20	4	31	50					
燃え殻		1	2									
汚泥		3,686	1,336		4		29					
廃油		4,827	1,935	17			21					
廃酸	119	1,086	459									
廃アルカリ	66	5,226	604									
廃プラスチック類		173		3								
紙くず												
木くず												
繊維くず			7			31						
動植物性残さ												
動物系固形不要物												
ゴムくず												
金属くず	0	0										
ガラス陶磁器くず	0	0										
鉱さい												
がれき類												
動物のふん尿												
動物の死体												
ばいじん		4										
13号廃棄物												
混合廃棄物		20										
特別管理産業廃棄物 計	506	8,971	1,097	124			35					
引火性廃油	506	374	351	19			35					
腐食性廃酸		2,497	147	72								
腐食性廃アルカリ		5,816	7	4								
感染性廃棄物				27								
特定有害鉱さい												
特定有害炭石綿等												
特定有害ばいじん												
特定有害燃え殻												
特定有害廃油												
特定有害汚泥		19	5	2								
特定有害廃酸		260	247									
特定有害廃アルカリ		5	340									
13号特定有害廃棄物												
廃PCB等												

表7-7 産業廃棄物の県内搬入状況(種類別、都道府県別の中間処理量)(石川県全体)(その4)

(単位:t)

	徳島県	香川県	愛媛県	高知県	福岡県	佐賀県	長崎県	熊本県	大分県	宮崎県	鹿児島県	沖縄県
総計												
産業廃棄物 計												
燃え殻												
汚泥												
廃油												
廃酸												
廃アルカリ												
廃プラスチック類												
紙くず												
木くず												
繊維くず												
動植物性残さ												
動物系固形不要物												
ゴムくず												
金属くず												
ガラス陶磁器くず												
鉱さい												
がれき類												
動物のふん尿												
動物の死体												
ばいじん												
13号廃棄物												
混合廃棄物												
特別管理産業廃棄物 計												
引火性廃油												
腐食性廃酸												
腐食性廃アルカリ												
感染性廃棄物												
特定有害鉱さい												
特定有害炭石綿等												
特定有害ばいじん												
特定有害燃え殻												
特定有害廃油												
特定有害汚泥												
特定有害廃酸												
特定有害廃アルカリ												
13号特定有害廃棄物												
廃PCB等												

表7-8 産業廃棄物の県内搬入状況(種類別、都道府県別の最終処分量)(石川県全体)(その1)

(単位:t)

	合計	北海道	青森県	岩手県	宮城県	秋田県	山形県	福島県	茨城県	栃木県	群馬県	埼玉県
総計	125,480									236	3,267	342
産業廃棄物 計	125,480									236	3,267	342
燃え殻	3,437											103
汚泥	16,885											103
廃油												
廃酸												
廃アルカリ												
廃プラスチック類	7,597											34
紙くず	192											
木くず	439											34
繊維くず	166											
動植物性残さ	5											
動物系固形不要物												
ゴムくず	5											
金属くず	583											34
ガラス陶磁器くず	14,332									236		
鉱さい	7,224										3,267	
がれき類	71,880											34
動物のふん尿												
動物の死体												
ばいじん	1,741											
13号廃棄物												
混合廃棄物	994											
特別管理産業廃棄物 計												
引火性廃油												
腐食性廃酸												
腐食性廃アルカリ												
感染性廃棄物												
特定有害鉱さい												
特定有害廃石綿等												
特定有害ばいじん												
特定有害燃え殻												
特定有害廃油												
特定有害汚泥												
特定有害廃酸												
特定有害廃アルカリ												
13号特定有害廃棄物												
廃PCB等												

表7-8 産業廃棄物の県内搬入状況(種類別、都道府県別の最終処分量)(石川県全体)(その2)

	千葉県	東京都	神奈川県	神奈川県	新潟県	富山県	石川県	福井県	山梨県	長野県	岐阜県	静岡県	愛知県
総計		224	7,835	8,018	2,873	76,699	5,576			5,929	2,143	908	6,453
産業廃棄物 計		224	7,835	8,018	2,873	76,699	5,576			5,929	2,143	908	6,453
燃え殻			757		21	2,074	465						17
汚泥		224	2,271		1,912	10,298	122					57	
廃油													
廃酸													
廃アルカリ													
廃プラスチック類			389	297	104	6,355	4				3		50
紙くず			76		10	84	2				1		19
木くず			228	1	26	125					6		19
繊維くず			76			70					1		19
動植物性残さ						5							
動物系固形不要物													
ゴムくず					5								
金属くず			76	1	113	315					8		36
ガラス陶磁器くず			479	1,228	369	9,155	2			1,926	339		598
鉱さい			757			34					265		183
がれき類			2,650	6,474	101	46,573	4,168			4,003	1,520	668	5,689
動物のふん尿													
動物の死体													
ばいじん			76		212	1,444	3						6
13号廃棄物													
混合廃棄物				17		167	810						
特別管理産業廃棄物 計													
引火性廃油													
腐食性廃酸													
腐食性廃アルカリ													
感染性廃棄物													
特定有害鉱さい													
特定有害廃石綿等													
特定有害ばいじん													
特定有害燃え殻													
特定有害廃油													
特定有害汚泥													
特定有害廃酸													
特定有害廃アルカリ													
13号特定有害廃棄物													
廃PCB等													

(単位:t)

表7-8 産業廃棄物の県内搬入状況(種類別、都道府県別の最終処分量)(石川県全体)(その3)

(単位:t)

	三重県	滋賀県	京都府	大阪府	兵庫県	奈良県	和歌山県	鳥取県	島根県	岡山県	広島県	山口県
総計		111	4,866									
産業廃棄物 計		111	4,866									
燃え殻												
汚泥		111	1,787									
廃油												
廃酸												
廃アルカリ												
廃プラスチック類			361									
紙くず												
木くず												
繊維くず												
動植物性残さ												
動物系固形不要物												
ゴムくず												
金属くず												
ガラス陶磁器くず												
鉱さい			2,718									
がれき類												
動物のふん尿												
動物の死体												
ばいじん												
13号廃棄物												
混合廃棄物												
特別管理産業廃棄物 計												
引火性廃油												
腐食性廃酸												
腐食性廃アルカリ												
感染性廃棄物												
特定有害鉱さい												
特定有害廃石綿等												
特定有害ばいじん												
特定有害燃え殻												
特定有害廃油												
特定有害汚泥												
特定有害廃酸												
特定有害廃アルカリ												
13号特定有害廃棄物												
廃PCB等												

表7-8 産業廃棄物の県内搬入状況(種類別、都道府県別の最終処分量)(石川県全体)(その4)

(単位:t)

	徳島県	香川県	愛媛県	高知県	福岡県	佐賀県	長崎県	熊本県	大分県	宮崎県	鹿児島県	沖縄県
総計												
産業廃棄物 計												
燃え殻												
汚泥												
廃油												
廃酸												
廃アルカリ												
廃プラスチック類												
紙くず												
木くず												
繊維くず												
動植物性残さ												
動物系固形不要物												
ゴムくず												
金属くず												
ガラス陶磁器くず												
鉱さい												
がれき類												
動物のふん尿												
動物の死体												
ばいじん												
13号廃棄物												
混合廃棄物												
特別管理産業廃棄物 計												
引火性廃油												
腐食性廃酸												
腐食性廃アルカリ												
感染性廃棄物												
特定有害鉱さい												
特定有害廃石綿等												
特定有害ばいじん												
特定有害燃え殻												
特定有害廃油												
特定有害汚泥												
特定有害廃酸												
特定有害廃アルカリ												
13号特定有害廃棄物												
廃PCB等												

調查票一式

調査対象事業者 各位

石川県生活環境部長
(公 印 省 略)

石川県産業廃棄物排出量実態調査について (依頼)

日頃から、廃棄物の適正処理につきまして、格別のご理解とご協力を賜り、厚く御礼申し上げます。

さて、昨今の廃棄物処理を取り巻く状況は、各種リサイクル法の整備による循環型社会への転換、廃棄物処理法の改正による規制強化等大きく変化しております。

このため、県では廃棄物の排出、処理等の現状を的確に把握し、廃棄物に関する施策等の基礎資料とすることを目的に、アンケート調査を実施することとし、その業務を帝人エコ・サイエンス株式会社に委託いたしました。

つきましては、誠に勝手ながら、その調査対象に貴事業所を選定させていただきましたので、ご多忙の折り恐縮ではありますが、本調査の趣旨をご理解いただき、別紙「調査票の記入要領・記入例」に基づいて調査票にご記入の上、同封の返信用封筒により、**令和3年11月15日(月)までに委託調査機関へご返送ください**ますようお願い申し上げます。

なお、ご回答いただいた内容につきましては、会社名や個人名を公表したり、この調査の目的以外に利用したりすることはございませんので、念のため申し添えます。

また、記入方法等にご不明の点がございましたら、下記までお問い合わせ下さい。

【委託調査機関・お問い合わせ先・調査票送付先】

帝人エコ・サイエンス株式会社 関西事業所 大阪コンサルタント部

〒567-0837 大阪府茨木市南目垣1-4-1

電 話： 0120(296)425 (専用)

受付時間： 9:00～17:00 (12:00～13:00、土日・祝日を除く。)

F A X： 072(636)6276

e-mail： sanpai@teijin.co.jp

【調査主体】

石川県 生活環境部資源循環推進課

〒920-8580 石川県金沢市鞍月1丁目1番地

電 話： 076(225)1472

調査票は帝人エコ・サイエンス株式会社のホームページからダウンロードすることも可能です。

URL： <https://www.teijin-eco.jp/product/consultant/sanpai.html>

なお、回答票を電子メールにより提出される場合は、以下の記入例を参考に、宛名の下に記載しております調査票番号(7桁コード)を件名に添えて送信ください。

件名(例)：「石川県産業廃棄物実態調査の回答(17X1234)」 (調査票番号が17X1234の場合)

提出先： sanpai@teijin.co.jp

調査票番号

--

- 本調査は、事業活動によって発生する産業廃棄物、有償あるいは無償で引渡している副産物の全てが対象となります。
- 本調査の対象工事は、**令和2年度（令和2年4月1日～令和3年3月31日）の1年間に石川県内で施工した全ての元請工事**（出来高工事を含む）です。

- 調査票（その2）には、貴社が石川県内で施工した全ての元請工事（出来高工事含む）から発生する産業廃棄物、副産物について記入してください。

共同企業体（JV）による工事については、分担施工方式では各社持ち分の元請工事高と発生廃棄物等を記入し、共同施工方式では貴社が代表会社の場合のみ、元請完成工事高と発生廃棄物等を一括記入してください。

- 下記の提出フローに従い記入し、ご返送下さい。**元請工事のない場合、また、廃棄物等の発生がない場合も、下記の提出フローに従い、ご返送の上、ご返送ください。**

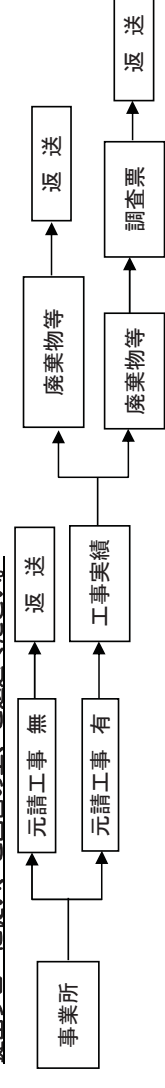

事業所の概要	株式会社〇〇	事業内容	① 総合工事業 2 職別工事業 3 設備工事業
所在地	〒〇〇〇-〇〇〇〇 石川県〇〇市△△町□□番地	元請完成工事高	石川県内の元請完成工事高(出来高工事を含む)を記入してください。 千 百 十 千 百 十 億 億 億 万 万 万 万 1 4 8 9 0 0 万円/年
記入者氏名	〇〇 △△	令和2年度	
担当部課	総務部 総務課		
電話番号	(〇〇〇)〇〇〇-〇〇〇〇		

元請工事の有無 (石川県内)	元請完成工事高
貴事業所の石川県内での令和2年度元請工事の有無について、該当する番号を〇で囲んでください。	石川県内の元請完成工事高(出来高工事を含む)を記入してください。
① 元請工事 有 (石川県内)	令和2年度
2. 元請工事 無 (石川県内)	1 4 8 9 0 0 万円/年

※共同企業体（JV）による工事については、各社の持ち分を元請工事高として計上して下さい。

南加賀地域	石川中央地域 (北部区)	金沢市	能登中部地域	能登北部地域
小松市、加賀市、能美市、川北町、野々市市	かほく市、津幡市、内灘町	金沢市	七尾市、羽咋市、志賀町、宝達川水町、中能登町	輪高市、珠洲市、穴水町、能登町
30	10	10	50	

産業廃棄物の発生状況	令和2年度の元請完成工事高のおおよそ の地域割合)	令和2年度の元請完成工事高の発生しましたか。該当する番号を〇で囲んでください。	令和2年度の元請完成工事高
① 産業廃棄物が発生した 『産業廃棄物』に指定されている品目を別紙「廃棄物分類番号表」に示します。 なお、事務所から発生する紙ごみ、生ごみ等は「産業廃棄物」ではなく、事業系の「一般廃棄物」です。			
2. 産業廃棄物は発生しなかった			

令和2年度の産業廃棄物処理の際に電子マニフェストを利用しましたか。	1. 利用した	2. 利用しなかった

中面の【調査票その2】に産業廃棄物排出・処理状況等を記入願います。
また、別紙【意識調査票】にも回答願います。
【その2】へ
(次ページ)

【調査票その1】の記入はこれで終了です。

石川県産業廃棄物実態調査について

令和2年度における石川県内の産業廃棄物の発生、処理状況等の実態を調査し、併せて将来の予測を行うことにより、廃棄物の処理及び清掃に関する法律第5条の5の規定に基づく廃棄物処理計画策定のための基礎資料を得ることを目的としています。

本調査は、県内の産業廃棄物の発生、処理状況等を業種別、種類別、地域別等に詳細に解析し、産業廃棄物の現状を把握するため、郵送によるアンケート調査等により実施します。

本調査は、令和2年度（令和2年4月1日から令和3年3月31日まで）の1年間に石川県内で施工した元請工事（出来高工事を含む）を対象とします。この期間中に発生した廃棄物の状況について記入してください。

別添の「廃棄物分類番号表」に示す廃棄物を対象とします。ただし、本調査では通常の産業廃棄物の他に、自社内で再生利用したものや他者に売却した物も対象となりますので併せて記入してください。

本調査は以下の調査票および参考票から構成されています。

- ◆ 調査票 その1、その2 : 1部
- ◇ 石川県産業廃棄物実態調査について（本票） : 1部
- ◇ 廃棄物分類番号表 : 1部

調査票の様式（EXCELデータ）は、下記アドレスよりダウンロードできますので御活用ください。

帝人エコ・サイエンス株式会社ホームページアドレス
URL : <https://www.teijin-eco.jp/product/consultant/sanpai.html>

本票中面の「調査票の記入要領・記入例」を参考にして記入してください。
なお、記入欄は15行まで記入できるようになっていますが、不足する場合は、お手数をおかけしますが用紙をコピーして記入してください。

ご記入いただきました調査票は、同封の返信用封筒に入れて、**令和3年11月15日（月）まで**にご返送をお願いします。（切手は不要です。）

なお、ホームページより調査票をダウンロードされた方は、メールでの提出もして頂けます。

提出先メールアドレス : sanpai@teijin.co.jp

ご提出いただいた記入内容について、お問合せする場合がありますので、調査票の控えを取っておいていただきますようお願いいたします。

※ 秘密の保持について
本調査における内容については、目的以外に使用せず、個々のデータについては、秘密を遵守します。

記入方法に関するお問合せは、本調査業務を石川県から受託している帝人エコ・サイエンス㈱までお願いします。
フリーダイヤル: 0120-296-425 e-mail: sanpai@teijin.co.jp

廃棄物分類表

1. 産業廃棄物(特別管理産業廃棄物を除く)

廃棄物の種類	分類番号	具体例
燃え殻	0100	
焼却灰	0110	石炭灰、廃棄物の焼却灰など【注：可燃ごみなどを自社で焼却処理した場合、「燃え殻」ではなく、焼却する前の廃棄物の種類で記入】
廃カーボン・活性炭	0120	廃カーボン、廃活性炭など
汚泥(泥状のもの)	0200	
有機性汚泥	0210	製紙スラッジ、ピルビット汚泥、糸刺汚泥、糊かす、うるしかすなど
無機性汚泥	0220	めっき汚泥、凝集沈殿汚泥、洗車汚泥、その他泥状の無機性廃棄物
廃油	0300	
一般廃油	0310	
鉱油性油	0311	エンジンオイル、機械油、グリズ、絶縁油、廃塗料(液状)など
動植物性油脂	0312	魚油、鯨油、なたね油、やし油、ひまし油、大豆油、豚脂、牛脂など
廃溶剤	0320	有機化合物を含まない溶剤、アルコール類、ケトン、洗浄油など
固形油	0330	アスファルト、タールピッチ類、固形石けんなど
油でい	0340	油分の含有量が5%以上の汚泥などで直接埋立処分できないもの(タンクスラッジ、オイルスラッジなど)
油付着物	0350	油のしみたウエス、油紙くず、オイルフィルターなど
廃酸	0400	酸性を示す液状物(エッチング廃液、pH2.0以上の塩酸、硫酸など)
写真定着廃液	0401	レントゲン、銀塩写真等の定着廃液(現像液は廃酸)
有機性廃酸	0402	ギ酸、酢酸、シュウ酸、酒石酸、クエン酸など
廃アルカリ	0500	アルカリ性を示す液状物(写真現像液、検査廃液、不凍液など)
写真現像廃液	0501	レントゲン、銀塩写真等の現像廃液(定着液は廃酸)
廃プラスチック類	0600	
廃タイヤ	0601	廃タイヤ
自動車用プラスチックバンパー	0602	自動車用プラスチックバンパー
廃農業用ビニール	0603	廃農業用ビニール(ビニールハウス、畝のマルチング用ビニール)
プラスチック製廃容器包装	0604	プラスチック製廃容器包装
発泡スチロール	0605	発泡スチロール
発泡ウレタン	0606	発泡ウレタン
発泡ポリスチレン	0607	発泡ポリスチレン
塩化ビニル製建設資材	0608	塩化ビニル製建設資材
バイオマス廃プラスチック	0615	石油などの化学資源からではなく、生物資源(バイオマス)から作られたプラスチック
紙くず	2430	石綿の含有量が0.1%を超えるもの(ビニル床タイルなど)
木くず	0700	紙・紙加工品製造業、製本業等から排出される紙くず
パレット	0800	木材・木製品製造業、パルプ製造業等から排出される木くず
繊維くず(天然繊維くず)	0820	パレット
動物系固形不要物	0900	綿、絹、羊毛等の繊維製品製造業から排出される天然繊維くず【注：合成繊維は廃プラ類に該当します。】
動植物性残さ	1000	飼料品製造業等から排出される、原料として使用した動植物に係る固形状の不要物
ゴムくず(天然ゴムくず)	4000	と畜場、食鳥処理場から排出される食鳥に係る固形状の不要物
金属くず	1100	天然ゴムくず【注：合成ゴムは廃プラ類に該当】
鉄くず	1200	鉄鋼または非鉄金属の破片、研磨くず、切削くずなど
非鉄金属くず	1210	鉄くず
ガラスくず	1220	非鉄金属くず
陶磁器くず	1300	ガラスくず
コンクリートくず(かれき類を除く)	1310	窓ガラス、びん類、ガラスワールガラス製品くず、白熱電球(蛍光灯は廃電気機械器具に該当)など
石膏ボード	1320	セラミックくず、レンガ、瓦、陶器など
石綿含有物(普通産廃)	1321	コンクリート製品のくず、コンクリートがら、戻りコンクリートなど
	1322	石膏ボードくず
	2420	石綿の含有量が0.1%を超えるもの(スレート板、パライット板、バーライト板、石綿セメント円筒など)

銲さい	1400	銲物砂、不良銲石、サンドプラスチック産砂、キューボラのノロなど
スラブ	1401	高炉・転炉・電気炉等の残さ
がれき類	1500	工作物の新築、改築又は除去に伴って生じたコンクリートの破片など
コンクリート破片	1501	コンクリート破片
アスファルト・コンクリート破片	1502	アスファルト・コンクリート破片
石綿含有物(普通産廃)	2440	石綿の含有量が0.1%を超えるもの
動物のふん尿	1600	畜産農業から排出されるもの
動物の死体	1700	畜産農業から排出されるもの
ばいじん	1800	大気汚染防止法第2条第2項のばい煙発生施設及び汚泥、廃油等の産業廃棄物の焼却施設の集じん施設で回収したもの
混合廃棄物	2000	
安定型混合廃棄物	2010	安定型産業廃棄物(廃プア、金属くず、ガラスくずなど)が混在しているもの
管理型混合廃棄物	2020	安定型産業廃棄物以外の産業廃棄物が混在しているもの
石綿含有物(普通産廃)	2410	石綿の含有量が0.1%を超えるものが混在しているもの
シュレッダーダスト	2300	廃電気機器危機の破砕物
廃自動車	3000	自動車リサイクル法の対象外の廃自動車(ダンプ、ブルドーザー等)
使用済み自動車	3001	自動車リサイクル法による使用済み自動車
廃二輪車	3010	廃バイク、廃自転車
水銀使用製品産業廃棄物	3810	水銀電池、水銀体温計、蛍光灯、HIDランプ、水銀の製剤等
水銀含有ばいじん等	3820	ばいじん、燃え殻、汚泥、銲さいのうち、水銀を15mg/kgを超えて含有するもの、もしくは廃酸、廃アルカリのうち、水銀を15mg/Lを超えて含有するもの。(特別管理産業廃棄物以外)
廃電気機械器具	3100	家電リサイクル法の対象機器を除く電気機械器具
廃電池類	3500	廃電池、廃バッテリーなど

2. 特別管理産業廃棄物

廃棄物の種類	分類番号	具体例
廃油	7000	揮発油類、灯油類、軽油類の燃えやすい廃油
廃酸	7100	pH2.0以下の酸性廃液
廃アルカリ	7200	pH12.5以上のアルカリ性廃液
感染性産業廃棄物	7300	血液や体液、病原性菌やウイルス等が付着したガーゼ、注射器、手袋、衣類等
特定有害産業廃棄物	7400	
廃石綿等(飛散性)	7421	吹き付け石綿、石綿含有保温材、大気汚染防止法の特定粉じん発生施設を有する事業場の集じん装置で集められた飛散性の石綿など
廃水銀等	7430	廃水銀、廃水銀化合物等
指定下水汚泥	7422	下水道法施行令第13条の4の規定により指定された汚泥
銲さい(有害物質を含む)	7423	基準値を超える有害物質を含む銲さい
燃え殻(有害物質を含む)	7424	基準値を超える有害物質を含む燃え殻
廃油(有害物質を含む)	7425	基準値を超える有害物質を含む廃油・廃溶剤
汚泥(有害物質を含む)	7426	基準値を超える有害物質を含む汚泥
廃酸(有害物質を含む)	7427	基準値を超える有害物質を含む廃酸
廃アルカリ(有害物質を含む)	7428	基準値を超える有害物質を含む廃アルカリ
ばいじん(有害物質を含む)	7429	基準値を超える有害物質を含むばいじん

産業廃棄物実態調査票【その2】

<令和2年度実績>

- 別紙、「調査票の記入要領・記入例」、「廃棄物分類番号表」を参考に記入してください。
- 自社で発生した副産物(産業廃棄物、有償・無償引渡物)全てが対象となります。再生利用、売却をしている場合も記入してください。

建設業以外

①事業所で発生した廃棄物の名称
 貴事業所で発生した廃棄物の名称を記入して下さい。
 (別紙、「廃棄物分類番号表」に示した具体例を参照)
 ※同じ廃棄物で処理・処分方法が異なる場合や、処理・処分先又は再生利用先が異なる場合は、複数行に分けて記入して下さい(別紙 記入例参照)。

②廃棄物の分類番号
 別紙、「廃棄物分類番号表」をみて該当する4ケタの番号を記入してください。

③年間の発生量(中間処理する前の量)
 各行ごとに1年間の発生量を、焼却や脱水などの中間処理をする前の量で記入してください。なお、単位は該当するものを選び、○で囲んでください。

④自社での中間処理方法
 自社で中間処理された場合は、該当する処理方法の記号を下欄の「中間処理方法コード表」から選んで、中間処理の過程順に記入してください。

⑤中間処理後の量
 中間処理後の残量を記入して下さい。
 なお、単位は該当するものを選び、○で囲んでください。

⑥処理・処分の方法
 発生(自社で中間処理した場合は、中間処理後の廃棄物)した廃棄物の処理・処分方法を下欄の「処理・処分方法コード表」から選んで、その記号を記入してください。

⑦処理・処分先又は再生利用先の名称等
 処理・処分(⑥に該当する)等を行った先の名称を記入してください。

⑧処理・処分先又は再生利用先の所在地
 処理・処分(⑥に該当する)等を行った処理・処分施設のある所在地を記入してください。
 ※マニフェスト伝票を参考にされる場合、「処分受託者(処分業者)」欄に記載の「氏名又は名称」を⑦に、「運搬先の事業場(処分業者の処理施設)」欄に記載の「所在地」を⑧に記入してください。

⑨委託中間処理の方法
 ⑥の「処理・処分の方法」で「U1」と回答された場合(中間処理を委託)は、委託先で中間処理された内容に該当する処理方法の番号を下欄の「委託中間処理方法コード表」から選んで、中間処理の過程順に記入してください。

⑩委託中間処理後の再生利用・処分の方法
 委託先で中間処理された後の廃棄物の処理方法に該当する番号を下記から選んで、その記号を○で囲んでください。
 1. 再生利用・リサイクルしている。
 2. 埋立処分している。

⑪資源化の用途
 ⑥の「処理・処分の方法」で「V1,W1,X1,R6」又は「前問⑩で「1」と回答された場合、下欄の「資源化用途コード表」から該当する番号を記入してください。

区分		①廃棄物の名称		②分類番号		③年間の発生量		④方法番号		⑤中間処理後量		⑥処理・処分先又は再生利用先の名称		⑦処理・処分先又は再生利用先の所在地		⑧処理・処分先又は再生利用先の所在地		⑨方法番号		⑩処理後の処分方法		⑪資源化の用途		
行番	F2	百	十	万	千	百	十	万	千	百	十	万	千	百	十	万	千	百	十	万	千	百	十	万
1																								
2																								
3																								
4																								
5																								
6																								
7																								
8																								
9																								
10																								
11																								
12																								
13																								
14																								
15																								

区分		①廃棄物の名称		②分類番号		③年間の発生量		④方法番号		⑤中間処理後量		⑥処理・処分先又は再生利用先の名称		⑦処理・処分先又は再生利用先の所在地		⑧処理・処分先又は再生利用先の所在地		⑨方法番号		⑩処理後の処分方法		⑪資源化の用途		
行番	F2	百	十	万	千	百	十	万	千	百	十	万	千	百	十	万	千	百	十	万	千	百	十	万
1																								
2																								
3																								
4																								
5																								
6																								
7																								
8																								
9																								
10																								
11																								
12																								
13																								
14																								
15																								

区分		①廃棄物の名称		②分類番号		③年間の発生量		④方法番号		⑤中間処理後量		⑥処理・処分先又は再生利用先の名称		⑦処理・処分先又は再生利用先の所在地		⑧処理・処分先又は再生利用先の所在地		⑨方法番号		⑩処理後の処分方法		⑪資源化の用途		
行番	F2	百	十	万	千	百	十	万	千	百	十	万	千	百	十	万	千	百	十	万	千	百	十	万
1																								
2																								
3																								
4																								
5																								
6																								
7																								
8																								
9																								
10																								
11																								
12																								
13																								
14																								
15																								

④中間処理方法コード表

<自己処理>
 V1：自社(または自社他工場)で再利用した。
 V2：売却できないものを自社で再利用した。
 W1：売却(利益があった)した。
 Z1：自社で保管している。

<産業廃棄物処理業者等へ委託処理>
 U1：処理業者に中間処理を委託した(資源化・リサイクルを含む)。
 X1：廃品回収(資源)業者、あるいは納入業者、関連企業等で再生処理をした。
 S1：処理業者の処分場で中間処理をせず、直接埋立処理した。
 T1：処理業者で直接海洋投入した。

具体的に
 I：圧縮
 J：溶融
 K：切断
 L：焼成
 M：堆肥化
 N：銀回収
 O：リサイクル固型化
 P：乾燥減菌
 Q：煮沸
 R：オートクレーブ
 S：薬物消毒
 V：濃縮
 W：油化
 X：選別
 Y：固形燃料化
 Z：その他

⑥処理・処分方法コード表

<自己処理>
 V1：自社(または自社他工場)で再利用した。
 V2：売却できないものを自社で再利用した。
 W1：売却(利益があった)した。
 Z1：自社で保管している。

<産業廃棄物処理業者等へ委託処理>
 U1：処理業者に中間処理を委託した(資源化・リサイクルを含む)。
 X1：廃品回収(資源)業者、あるいは納入業者、関連企業等で再生処理をした。
 S1：処理業者の処分場で中間処理をせず、直接埋立処理した。
 T1：処理業者で直接海洋投入した。

具体的に
 I：圧縮
 J：溶融
 K：切断
 L：焼成
 M：堆肥化
 N：銀回収
 O：リサイクル固型化
 P：乾燥減菌
 Q：煮沸
 R：オートクレーブ
 S：薬物消毒
 V：濃縮
 W：油化
 X：選別
 Y：固形燃料化
 Z：その他

⑨委託中間処理方法コード表

I：圧縮
 J：溶融
 K：切断
 L：焼成
 M：堆肥化
 N：銀回収
 O：リサイクル固型化
 P：乾燥減菌

G：煮沸
 R：オートクレーブ
 S：薬物消毒
 V：濃縮
 W：油化
 X：選別
 Y：固形燃料化
 Z：その他

具体的に

⑪資源化用途コード表

10：鉄鋼原料
 20：非鉄金属等原料
 30：燃料
 31：木炭
 41：飼料
 42：肥料・堆肥
 43：土壌改良材
 50：土木・建設資材
 51：再生木材・合板
 60：パルプ・紙原料
 70：ガラス原料
 80：プラスチック原料
 81：再生タイヤ
 90：セメント原料
 91：再生油・再生溶剤
 92：中和剤
 93：コークス炉原料・高炉還元剤・ガス化
 98：その他

10~95に該当するものがない場合、⑪の枠中に具体的な用途を直接記入してください。

注) 行が不足する場合は、調査票をコピーして記入してください。なお、調査票は帝人エコ・サイエンス㈱のホームページよりダウンロードできますので、御活用ください。

産業廃棄物処理実態調査票【その1】

調査票番号

- 本調査は、事業活動によって発生する産業廃棄物、有償あるいは無償で引渡している副産物の全てが対象となります。
- 本調査の対象期間は令和2年度（令和2年4月1日～令和3年3月31日）です。
- 本調査は事業所単位で行いますので、調査票が送付された事業所に関して以下の質問にお答えください。そのため、貴事業所以外に貴社の本社、工場、関連施設等があってもそれは調査の対象となりません。
- 調査票（その2）に貴事業所から発生する産業廃棄物の状況について記入してください。産業廃棄物が調査の対象期間中に何回発生しなかった場合は、本調査票（その1）の「事業所の概要」欄を「産業廃棄物の概要」欄を「調査票の概要」欄にご返送ください。

事業所の概要	事業所名 株式会社〇〇〇〇〇〇〇〇	事業内容 パルプ・紙・紙加工 品製造業
	所在地 〒〇〇〇-〇〇〇〇 石川県〇〇市△△町□□番地	
	記入者 部署名 総務部 氏名 総務課	
	従業員数 令和3年3月31日現在の従業員数 (パート等の臨時職員及び役員等を含む)を記入してください。	電話番号 (〇〇〇)〇〇〇-〇〇〇〇 3 0 人
事業の概要	砂利・玉石等採取量（鉱業のみ記入） 令和2年4月1日から令和3年3月31日までの1年間の採取量を記入してください。	製造品出荷額（製造業のみ記入） 製造品出荷額は、工場出荷金額とし、加工（委託加工）費収入額も含まれます。税抜き金額を記入してください。
	病床数（医療機関のみ記入） 令和3年3月31日現在の病床数を記入してください。	1. 工場・作業所（+事務所） 2. 開発・研究所（+事務所） 3. 事務所、店舗など 4. 医療機関 5. その他（ ）
	販売額（卸売業、小売業のみ記入） 令和2年4月1日から令和3年3月31日までの1年間の額を記入してください。	
	床	万円/年

産業廃棄物の発生状況	令和2年度の1年間に貴事業所で産業廃棄物が発生しましたか。該当する番号を○で囲んでください。 1. 産業廃棄物が発生した 『産業廃棄物』に指定されている品目を別紙「廃棄物分類番号表」に示します。 なお、事務所から発生する紙ごみ、生ごみ等は「産業廃棄物」ではなく、事業所の「一般廃棄物」です。	令和2年度の廃棄物処理する際に電子マニフェストを利用しましたか。 1. 利用した 2. 利用しなかった 中面の【調査票その2】に産業廃棄物排出・処理状況等を記入願います。 また、別紙【意識調査票】にも回答願います。 【その2】へ (次ページ)
	2. 産業廃棄物は発生しなかった	【調査票その1】の記入はこれで終了です。

石川県産業廃棄物実態調査について

1. 調査の目的
令和2年度における石川県内の産業廃棄物の発生、処理状況等の実態を調査し、併せて将来の予測を行うことにより、廃棄物の処理及び清掃に関する法律第5条の5の規定に基づく廃棄物処理計画策定のための基礎資料を得ることを目的としています。

2. 調査の方法
本調査は、県内の産業廃棄物の発生、処理状況等を業種別、種類別、地域別等に詳細に解析し産業廃棄物の現状を把握するため、郵送によるアンケート調査等により実施します。

3. 調査対象期間
本調査の対象となる期間は、令和2年度（令和2年4月1日から令和3年3月31日）までの1年間です。従って、この期間中に発生した廃棄物等の状況について記入してください。

4. 調査対象事業所
本調査票が送付された事業所のみを対象としています。従って、他所に本・支社(店)、工場等がある場合でも、それらの事業所は本調査の対象とはなりません。

4. 対象産業廃棄物
別添の「廃棄物分類番号表」に示す廃棄物を対象とします。ただし、本調査では通常の産業廃棄物の他に、自社内で再生利用したものや他者に売却した物も対象となりますので併せて記入してください。

5. 調査票の構成
本調査は以下の調査票および参考票から構成されています。

- ◆調査票 その1、その2 : 1部
- ◇石川県産業廃棄物実態調査について（本票） : 1部
- ◇廃棄物分類番号表 : 1部

調査票の様式(EXCELデータ)は、下記アドレスよりダウンロードできますので御活用ください。
帝人エコ・サイエンス株式会社ホームページアドレス
URL : <https://www.teijin-eco.jp/product/consultant/sanpai.html>

6. 記入方法
本票中面の「調査票の記入要領・記入例」を参考にして記入してください。
なお、記入欄は15行まで記入できるようになっていますが、不足する場合は、お手数をおかけしますが用紙をコピーして記入してください。

7. 提出方法
ご記入いただきました調査票は、同封の返信用封筒に入れて、令和3年11月15日(月)までにご返送をお願いします。(切手は不要です。)

なお、ホームページより調査票をダウンロードされた方は、メールでの提出もして頂けます。

提出先メールアドレス : sanpai@teijin.co.jp

8. その他
ご提出いただいた記入内容について、お問合せする場合がありますので、調査票の控えを取っておいていただきますようお願いいたします。

※ 秘密の保持について
本調査における内容については、目的以外に使用せず、個々のデータについては、秘密を遵守します。

記入方法に関するお問合せは、本調査業務を石川県から受託している帝人エコ・サイエンス(株)までお願いします。
フリーダイヤル:0120-296-425 e-mail: sanpai@teijin.co.jp

廃棄物分類表

1. 産業廃棄物(特別管理産業廃棄物を除く)

廃棄物の種類	分類番号	具体例
燃え殻	0100	
焼却灰	0110	石炭灰、廃棄物の焼却灰など【注：可燃ごみなどを自社で焼却処理した場合、「燃え殻」ではなく、焼却する前の廃棄物の種類で記入】
廃カーボン・活性炭	0120	廃カーボン、廃活性炭など
汚泥(泥状のもの)	0200	
有機性汚泥	0210	製紙スラッジ、ビルピット汚泥、糸刺汚泥、糊かす、うるしかすなど
無機性汚泥	0220	めっき汚泥、凝集沈殿汚泥、洗車汚泥、その他泥状の無機性廃棄物
廃油	0300	
一般廃油	0310	
鉱油性油	0311	エンジンオイル、機械油、グリス、絶縁油、廃塗料(液状)など
動植物性油脂	0312	魚油、鯨油、なたね油、やし油、ひまし油、大豆油、豚脂、牛脂など
廃溶剤	0320	有機化合物を含まない溶剤、アルコール類、ケトン、洗浄油など
固形油	0330	アスファルト、タールピッチ類、固形石けんなど
油でい	0340	油分の含有量が5%以上の汚泥などで直接埋立処分できないもの(タンクスラッジ、オイルスラッジなど)
油付着物	0350	油のしみたウエス、油紙くず、オイルフィルターなど
廃酸	0400	酸性を示す液状物(エッチング廃液、pH2.0以上の塩酸、硫酸など)
写真定着廃液	0401	レントゲン、銀塩写真等の定着廃液(現像液は廃酸)
有機性廃酸	0402	ギ酸、酢酸、シュウ酸、酒石酸、クエン酸など
廃アルカリ	0500	アルカリ性を示す液状物(写真現像液、検査廃液、不凍液など)
写真現像廃液	0501	レントゲン、銀塩写真等の現像廃液(定着液は廃酸)
廃プラスチック類	0600	
廃タイヤ	0601	廃タイヤ
自動車用プラスチックバンパー	0602	自動車用プラスチックバンパー
廃農業用ビニール	0603	廃農業用ビニール(ビニールハウス、畝のマルチング用ビニール)
プラスチック製廃容器包装	0604	プラスチック製廃容器包装
発泡スチロール	0605	発泡スチロール
発泡ウレタン	0606	発泡ウレタン
発泡ポリスチレン	0607	発泡ポリスチレン
塩化ビニル製建設資材	0608	塩化ビニル製建設資材
バイオマス廃プラスチック	0615	石油などの化学資源からではなく、生物資源(バイオマス)から作られたプラスチック
石綿含有物(普通産廃)	2430	石綿の含有量が0.1%を超えるもの(ビニル床タイルなど)
紙くず	0700	紙・紙加工品製造業、製本業等から排出される紙くず
木くず	0800	木材・木製品製造業、パルプ製造業等から排出される木くず
パレット	0820	パレット
繊維くず(天然繊維くず)	0900	綿、絹、羊毛等の繊維製品製造業から排出される天然繊維くず【注：合成繊維は廃プラ類に該当します。】
動植物性残さ	1000	食品品製造業等から排出される、原料として使用した動植物に係る固形状の不要物
動物系固形不要物	4000	と畜場、食鳥処理場から排出される食鳥に係る固形状の不要物
ゴムくず(天然ゴムくず)	1100	天然ゴムくず【注：合成ゴムは廃プラ類に該当】
金属くず	1200	鉄鋼または非鉄金属の破片、研磨くず、切削くずなど
鉄くず	1210	鉄くず
非鉄金属くず	1220	非鉄金属くず
ガラスくず	1300	
陶磁器くず	1310	窓ガラス、びん類、ガラスワールガラス製品くず、白熱電球(蛍光灯は廃電気機械器具に該当)など
コンクリートくず(かれき類を除く)	1321	セラミックくず、レンガ、瓦、陶器など
石膏ボード	1322	コンクリート製品のくず、コンクリートがら、戻りコンクリートなど
石綿含有物(普通産廃)	2420	石膏ボードくず 石綿の含有量が0.1%を超えるもの(スレート板、パライット板、石膏セメント円筒など)

銻さい	1400	銻物砂、不良銻石、サンドプラスチック産砂、キューボラのノロなど
スラブ	1401	高炉・転炉・電気炉等の残さ
がれき類	1500	工作物の新築、改築又は除去に伴って生じたコンクリートの破片など
コンクリート破片	1501	コンクリート破片
アスファルト・コンクリート破片	1502	アスファルト・コンクリート破片
石綿含有物(普通産廃)	2440	石綿の含有量が0.1%を超えるもの
動物のふん尿	1600	畜産農業から排出されるもの
動物の死体	1700	畜産農業から排出されるもの
ばいじん	1800	大気汚染防止法第2条第2項のばい煙発生施設及び汚泥、廃油等の産業廃棄物の焼却施設の集じん施設で回収したもの
混合廃棄物	2000	
安定型混合廃棄物	2010	安定型産業廃棄物(廃フッ素、金属くず、ガラスくずなど)が混在しているもの
管理型混合廃棄物	2020	安定型産業廃棄物以外の産業廃棄物が混在しているもの
石綿含有物(普通産廃)	2410	石綿の含有量が0.1%を超えるものが混在しているもの
シュレッダーダスト	2300	廃電気機器危惧の破砕物
廃自動車	3000	自動車リサイクル法の対象外の廃自動車(ダンプ、ブルドーザー等)
使用済み自動車	3001	自動車リサイクル法による使用済み自動車
廃二輪車	3010	廃バイク、廃自転車
水銀使用製品産業廃棄物	3810	水銀電池、水銀体温計、蛍光灯、HIDランプ、水銀の製剤等
水銀含有ばいじん等	3820	ばいじん、燃え殻、汚泥、銻さいのうち、水銀を15mg/kgを超えて含有するもの、もしくは廃酸、廃アルカリのうち、水銀を15mg/Lを超えて含有するもの。(特別管理産業廃棄物以外)
廃電気機械器具	3100	家電リサイクル法の対象機器を除く電気機械器具
廃電池類	3500	廃電池、廃バッテリーなど

2. 特別管理産業廃棄物

廃棄物の種類	分類番号	具体例
廃油	7000	揮発油類、灯油類、軽油類の燃えやすい廃油
廃酸	7100	pH2.0以下の酸性廃液
廃アルカリ	7200	pH12.5以上のアルカリ性廃液
感染性産業廃棄物	7300	血液や体液、病原性菌芽胞等が付着したガーゼ、注射器、手袋、衣類等
特定有害産業廃棄物	7400	
廃石綿等(飛散性)	7421	吹き付け石綿、石綿含有保温材、大気汚染防止法の特定粉じん発生施設を有する事業場の集じん装置で集められた飛散性の石綿など
廃水銀等	7430	廃水銀、廃水銀化合物等
指定下水汚泥	7422	下水道法施行令第13条の4の規定により指定された汚泥
銻さい(有害物質を含む)	7423	基準値を超える有害物質を含む銻さい
燃え殻(有害物質を含む)	7424	基準値を超える有害物質を含む燃え殻
廃油(有害物質を含む)	7425	基準値を超える有害物質を含む廃油・廃溶剤
汚泥(有害物質を含む)	7426	基準値を超える有害物質を含む汚泥
廃酸(有害物質を含む)	7427	基準値を超える有害物質を含む廃酸
廃アルカリ(有害物質を含む)	7428	基準値を超える有害物質を含む廃アルカリ
ばいじん(有害物質を含む)	7429	基準値を超える有害物質を含むばいじん

産業廃棄物処理実態調査票【その1】

調査票番号

事業所の概要	事業所名	
	所在地	
	施設所在地	
	記入者	部署名
		氏名
		電話番号

事業の内容	金沢市から許可を受けている事業内容をすべて選択してください。 令和2年度の処理実績について選択してください。
1、 収集運搬業 2、 中間処理業 3、 最終処分業	1、 実績有り 2、 実績無し

1、 本調査の対象期間は令和2年度（令和2年4月1日～令和3年3月31日）です。

2、 貴事業所が金沢市内に保有する施設で、中間処理、最終処分した産業廃棄物・特別管理産業廃棄物についてご記入ください。

3、 石川県及び金沢市の両方から許可を受けている事業所につきましては、金沢市内の施設で中間処理、最終処分した産業廃棄物・特別管理産業廃棄物についてのみご記入ください。

4、 処分を自社で行わず、他の業者に再委託したものは除外してください。

5、 対象期間中に産業廃棄物の処理を受託しなかった場合は、本調査票（その1）の「事業所の概要」、「事業の内容」欄をご記入の上、ご返送ください。

6、 調査票の電子データは、蒂人エコ・サイエンス㈱のホームページからダウンロードできます。

7、 電子データで回答された調査票は、下記のメールアドレスに直接送信することができます。

E-mail : sanpai@teijin.co.jp

産業廃棄物処理実態調査票【その2】

○下記記入例を参考に、令和2年度に貴処理施設で受託処理した産業廃棄物・特別管理産業廃棄物について、都道府県ごと・廃棄物の種類ごとの処分状況を記入してください。

【記入例】

	排出地域 (都道府県)	産業廃棄物・特別管理産業 廃棄物の種類	処理方法	処理量 (トン換算)		
1	金沢市	汚泥	脱水		7	50
2	県内(金沢市外)	がれき類	破碎		2	520
3	福井県	廃プラスチック類	埋立		2	23
4	富山県	引火性廃油(特管)	焼却		1	36

※排出地域は、排出事業者の本社・事業所の所在地ではなく、廃棄物が実際に排出された所在地の都道府県を記入してください。

※排出地域が石川県内の場合は、金沢市と県内(金沢市以外)と区分して記入してください。

【記入欄】

	排出地域 (都道府県)	産業廃棄物・特別管理産業 廃棄物の種類	処理方法	処理量 (トン換算)
1				
2				
3				
4				
5				
6				
7				
8				
9				
10				
11				
12				
13				
14				
15				
16				
17				

【記入欄】

	排出地域 (都道府県)	産業廃棄物・特別管理産業 廃棄物の種類	処理方法	処理量 (トン換算)
18				
19				
20				
21				
22				
23				
24				
25				
26				
27				
28				
29				
30				
31				
32				
33				
34				
35				
36				
37				
38				
39				
40				
41				
42				

※排出地域は、排出事業者の本社・事業所の所在地ではなく、廃棄物が実際に排出された所在地の都道府県を記入してください。

※排出地域が石川県内の場合は、金沢市と県内(金沢市以外)と区分して記入してください。

産業廃棄物処理実態調査票【その3】

○下記記入例を参考に、令和2年度に貴処理施設で受託処理した産業廃棄物・特別管理産業廃棄物について、処理施設の種類ごとの処分状況を記入してください。

【記入例】

処理施設の種類	廃棄物の種類	年間処理量 (トン換算)	処理後の産業廃棄物・特別管理産業廃棄物															
			種類	排出量 (トン換算)				委託先地域 (都道府県)	処理方法	委託量 (トン換算)								
1 破碎施設	がれき類	3 5 2 2					3 5 1 7	再生合材として商品化(自社)										
							5	金沢市	埋立									5
2 焼却施設	廃プラスチック	4 2 4	燃え殻					3 8	富山県	埋立								3 0
	木くず	2 3 1							県内(金沢市以外)	埋立								
3 埋立処分場	がれき類	1 8 3																
	廃プラスチック	3 1 6																
4 熔融施設	シュレッダーダスト	5 2 0	スラグ					3 6	土木資材として商品化(自社)									
	汚泥	2 1 7																
	廃プラスチック	8 8																
5 脱水施設	汚泥	1 2 5 0	汚泥					7 2 2	福井県	固化処理								7 2 2

※排出地域は、排出事業者の本社・事業所の所在地ではなく、廃棄物が実際に排出された所在地の都道府県を記入してください。

※排出地域が石川県内の場合は、金沢市と県内（金沢市以外）と区分して記入してください。

【記入欄】

処理施設の種類	廃棄物の種類	年間処理量 (トン換算)	処理後の産業廃棄物・特別管理産業廃棄物																
			種類	排出量 (トン換算)				委託先地域 (都道府県)	処理方法	委託量 (トン換算)									
1																			
2																			
3																			
4																			
5																			
6																			

※排出地域は、排出事業者の本社・事業所の所在地ではなく、廃棄物が実際に排出された所在地の都道府県を記入してください。

※排出地域が石川県内の場合は、金沢市と県内（金沢市以外）と区分して記入してください。

令和3年度年度
石川県産業廃棄物排出量実態調査報告書
(令和2年度実績)

石川県生活環境部資源循環推進課
〒920-8580 石川県金沢市鞍月1丁目1番地
TEL 076-225-1472
FAX 076-225-1473