

令和5年度
石川県産業廃棄物排出量実態調査報告書
(令和4年度実績)

令和6年3月
石川県生活環境部

はじめに

石川県は、廃棄物の処理及び清掃に関する法律第5条の5第1項の「廃棄物処理計画」を、ふるさと石川の環境を守り育てる条例第21条第2項第2号により、令和2年3月策定の「石川県環境総合計画」（第2編第2章）に定め、循環型社会の形成に向けた行動目標を制定している。

本県では、本計画に基づき、排出者や処理業者に対する支援や指導を行うほか、県内の産業廃棄物の発生、処理、減量化、再生利用等の状況を把握し、本計画の点検・対処を行うため、毎年、「石川県廃棄物排出量実態調査」を行っており、本書は令和5年度調査（令和4年度実績）の結果をとりまとめたものである。

本県における令和4年度の状況は、前年度に比べ発生量で3千トン、排出量で7千トン減少しており、再生利用率は1.3ポイント下降した。また、最終処分率は0.1ポイント上昇し、125千トンであった。

引き続き循環型社会の形成のため、産業廃棄物の発生量の削減、減量化及び再生利用の拡大に向け、主体ごとに取り組みを進めていく必要がある。

発生量、排出量、再生利用量及び最終処分量の推移

（単位：千t/年）

	発生量	排出量	再生利用量	最終処分量
平成20年度	3,291	3,110 (100%)	1,508 (49.0%)	235 (7.6%)
平成21年度	3,221	3,069 (100%)	1,503 (49.0%)	208 (6.8%)
平成22年度	3,153	2,981 (100%)	1,385 (46.5%)	263 (8.8%)
平成23年度	3,291	3,115 (100%)	1,595 (51.2%)	146 (4.7%)
平成24年度	3,283	3,073 (100%)	1,586 (51.6%)	88 (2.9%)
平成25年度	3,501	3,327 (100%)	1,801 (54.1%)	89 (2.7%)
平成26年度	3,491	3,269 (100%)	1,865 (57.0%)	69 (2.1%)
平成27年度	3,528	3,329 (100%)	1,887 (56.7%)	77 (2.3%)
平成28年度	3,566	3,386 (100%)	1,912 (56.5%)	75 (2.2%)
平成29年度	3,408	3,223 (100%)	1,766 (54.8%)	73 (2.3%)
平成30年度	3,372	3,171 (100%)	1,766 (55.7%)	81 (2.6%)
令和元年度	3,340	3,129 (100%)	1,759 (56.2%)	74 (2.4%)
令和2年度	3,021	2,863 (100%)	1,593 (55.6%)	70 (2.5%)
令和3年度	3,310	3,141 (100%)	1,791 (57.0%)	122 (3.9%)
令和4年度	3,307	3,134 (100%)	1,745 (55.7%)	125 (4.0%)
増減	-3	-7	-46 (-1.3ポイント)	3 (0.1ポイント)

注1)増減は令和3年度から令和4年度の差分を示す。

注2)四捨五入を行っているため、合計と個々の計が一致しないものがある。

排出量、再生利用量及び最終処分量の比較（種類別）

(単位：千 t/年)

種類	項目	排出量			再生利用量			最終処分量		
		R3	R4	増減	R3	R4	増減	R3	R4	増減
	合計	3,141	3,134	△ 7	1,791	1,745	△ 46	122	125	3
	汚泥	1,246	1,273	27	100	103	3	27	11	△ 16
	がれき類	939	928	△ 11	923	917	△ 6	16	10	△ 6
	ばいじん	303	275	△ 28	267	229	△ 38	36	46	10
	動物のふん尿	176	176	0	146	146	0	0	0	0
	木くず	90	88	△ 2	66	66	0	1	0	△ 1
	ガラス陶磁器くず	137	131	△ 6	130	120	△ 10	6	7	1
	廃プラスチック類	51	59	8	30	38	8	5	4	△ 1
	その他	199	202	3	129	126	△ 3	31	47	16

注 1)増減は令和3年度から令和4年度の差分を示す。

注 2)四捨五入を行っているため、合計と個々の計が一致しないものがある。

排出量、再生利用量及び最終処分量の比較（業種別）

(単位：千 t/年)

業種	項目	排出量			再生利用量			最終処分量		
		R3	R4	増減	R3	R4	増減	R3	R4	増減
	合計	3,141	3,134	△ 7	1,791	1,745	△ 46	122	125	3
	農業	177	177	0	146	146	0	0	0	0
	鉱業	49	49	0	13	13	0	0	0	0
	建設業	1,186	1,187	1	1,114	1,115	1	44	30	△ 14
	製造業	425	412	△ 13	176	170	△ 6	13	13	0
	電気・水道業	1,239	1,243	4	296	256	△ 40	58	75	17
	その他	65	66	1	46	46	0	6	6	0

注 1)増減は令和3年度から令和4年度の差分を示す。

注 2)四捨五入を行っているため、合計と個々の計が一致しないものがある。

目 次

第1章 調査の概要	1
第1節 調査に関する基本的事項	1
第2節 調査方法及び推計方法の概要	5
第2章 集計の概要	11
第1節 集計の概要	11
第2節 集計結果の利用上の留意事項	13
第3章 調査結果	15
第1節 調査結果の概要	15
第2節 廃棄物の種類別の結果	16
第3節 業種別の結果	21
第4節 業種別の結果の詳細	24
第5節 地域別の結果	38
第4章 経年変化	39
第1節 排出量の推移	39
第2節 再生利用量の推移	40
第3節 最終処分量の推移	41
第5章 目標達成状況の点検・評価	42
参考資料1 将来予測	43
参考資料2 特別管理産業廃棄物の排出・処理状況	49
参考資料3 広域移動状況	52
参考資料4 産業廃棄物処分業者の実績	56

統計表

表1 業種別・種類別の結果表	1
表2 発生量及び処理・処分量（種類別：変換）（業種別）	26
表3 発生量及び処理・処分量（種類別：無変換）	48
表4 発生量及び処理・処分量（種類別：変換）（地域別）	51
表5 発生量及び処理・処分量（業種別）（地域別）	63
表6 発生量及び処理・処分量（業種別）（種類別）	75
表7 産業廃棄物処分業者の実績集計結果	113

調査票一式

第1章 調査の概要

第1節 調査に関する基本的事項

本調査は、産業廃棄物の排出・処理の実態を把握するための標準的な調査方法や基礎的かつ共通的に把握すべき事項が示された「産業廃棄物排出・処理実態調査指針（平成 22 年 4 月、環境省大臣官房廃棄物・リサイクル対策部産業廃棄物課）」及び平成 20 年度環境省委託調査「廃棄物統計の精度向上及び迅速化のための検討調査報告書（平成 21 年 3 月）」に基づき実施したものであり、その詳細は、次のとおりである。

1. 調査対象の産業廃棄物

調査対象とした産業廃棄物は、令和 4 年度（令和 4 年 4 月 1 日から令和 5 年 3 月 31 日まで）に石川県内で発生した廃棄物処理法及び同法施行令に定める産業廃棄物である。なお、②汚泥、③廃油、⑥廃プラスチック類、⑯がれき類の 4 種類については、廃棄物の性状に応じて、更に区分して調査を実施した（表 1-1-1）。

表 1-1-1 調査対象の産業廃棄物

調査対象の産業廃棄物	
① 燃え殻	⑬ 金属くず
② 汚泥（有機性汚泥、無機性汚泥）	⑭ ガラスくず、コンクリートくず及び陶磁器くず
③ 廃油（一般廃油、廃溶剤、固形油、油でい、油付着物）	（注）図表では、「ガラス陶磁器くず」と略した。
④ 廃酸	⑮ 鉍さい
⑤ 廃アルカリ	⑯ がれき類
⑥ 廃プラスチック類 （廃プラスチック、廃タイヤ）	（コンクリート片、廃アスファルト、その他）
⑦ 紙くず	⑰ 動物のふん尿
⑧ 木くず	⑱ 動物の死体
⑨ 繊維くず	⑲ ばいじん（水銀含有ばいじん等を含む）
⑩ 動植物性残さ	⑳ 産業廃棄物を処分するために処理したもの
⑪ 動物系固形不要物	㉑ 水銀使用製品産業廃棄物
⑫ ゴムくず	㉒ 使用済自動車

なお、特別管理産業廃棄物は、表 1-1-2 の「集計での種類」に示す産業廃棄物の種類に当てはめ、通常の産業廃棄物として集計した。

表 1-1-2 特別管理産業廃棄物

特別管理産業廃棄物	集計での種類
ア 引火性廃油（揮発油類、灯油類、軽油類）	廃油
イ 腐食性廃酸（pH が 2.0 以下の廃酸）	廃酸
ウ 腐食性廃アルカリ（pH が 12.5 以上の廃アルカリ）	廃アルカリ
エ 感染性産業廃棄物	その他の産業廃棄物（感染性廃棄物）
オ 特定有害産業廃棄物 （特定有害燃え殻、特定有害汚泥、特定有害廃油、特定有害廃酸、特定有害廃アルカリ、特定有害廃石綿等、特定有害鉍さい、特定有害ばいじん、廃水銀等、廃 PCB）	燃え殻、汚泥、廃油、廃酸、廃アルカリ、ガラス陶磁器くず、鉍さい、ばいじん

2. 調査対象の事業所

調査対象とした事業所は、「日本標準産業分類（総務省）」（平成25年10月改定版）の業種区分を基本とし、表1-1-3に示す業種を調査対象とした。

表1-1-3 調査対象業種（その1）

日本標準産業分類		本書での略称
A	農業，林業	農業・林業
01	農業	農業
02	林業	林業
B	漁業	漁業
C	鉱業，採石業，砂利採取業	鉱業
D	建設業	建設業
E	製造業	製造業
09	食料品製造業	食料品
10	飲料・たばこ・飼料製造業	飲料・飼料
11	繊維工業	繊維
12	木材・木製品製造業（家具を除く）	木材
13	家具・装備品製造業	家具
14	パルプ・紙・紙加工品製造業	パルプ・紙
15	印刷・同関連業	印刷
16	化学工業	化学
17	石油製品・石炭製品製造業	石油・石炭
18	プラスチック製品製造業	プラスチック
19	ゴム製品製造業	ゴム
20	なめし革・同製品・毛皮製造業	皮革
21	窯業・土石製品製造業	窯業・土石
22	鉄鋼業	鉄鋼
23	非鉄金属製造業	非鉄金属
24	金属製品製造業	金属
25	はん用機械器具製造業	はん用機器
26	生産用機械器具製造業	生産用機器
27	業務用機械器具製造業	業務用機器
28	電子部品・デバイス・電子回路製造業	電子部品
29	電気機械器具製造業	電気機器
30	情報通信機械器具製造業	情報通信機器
31	輸送用機械器具製造業	輸送機器
32	その他の製造業	その他
F	電気・ガス・熱供給・水道業	電気・水道業
33	電気業	電気業
34	ガス業	ガス業
361	上水道業	上水道業
363	下水道業	下水道業
G	情報通信業	情報通信業
413	新聞業	新聞業
414	出版業	出版業

表 1-1-3 調査対象業種（その2）

日本標準産業分類		本書での略称
H	運輸業，郵便業	運輸業
42	鉄道業	鉄道業
43	道路旅客運送業	道路旅客運送業
44	道路貨物運送業	道路貨物運送業
I	卸売業，小売業	卸・小売業
50	各種商品卸売業	各種商品卸売業
531	建築材料卸売業	建築材料卸売業
56	各種商品小売業	各種商品小売業
591	自動車小売業	自動車小売業
593	機械器具小売業	機械器具小売業
601	家具・建具・畳小売業	家具・建具・畳小売業
602	じゅう器小売業	じゅう器小売業
605	燃料小売業	燃料小売業
L	学術研究，専門・技術サービス業	学術研究・専門サービス業
71	学術・開発研究機関	学術・開発研究機関
746	写真業	写真業
M	宿泊業，飲食サービス業	宿泊・飲食業
75	宿泊業	宿泊業
76	飲食店	飲食店
N	生活関連サービス業，娯楽業	生活関連サービス
781	洗濯業	洗濯業
O	教育，学習支援業	教育
816	高等教育機関	高等教育機関
P	医療，福祉	医療・福祉
831	病院	病院
83	医療業	医療業
841	保健所	保健所
R	サービス業（他に分類されないもの）	サービス業
89	自動車整備業	自動車整備業
95	と畜場	と畜場
	処理業	処理業
	産業廃棄物処分業	産業廃棄物処分業
	自動車解体業・破砕前処理業	解体・破砕前処理業

注1 産業廃棄物処分業、解体業・破砕前処理業とは、石川県知事又は金沢市長が許可した中間処理業及び最終処分業、解体業・破砕前処理業を示す。

注2 報告書内で「サービス業等」と記載している場合は、サービス業以外に学術研究，専門・専門・技術サービス業と生活関連サービス業，娯楽業を含む。

3. 調査対象地域

調査対象地域は、石川県全域とした。なお、本調査では産業廃棄物の発生等の地域特性を把握するため、県内を表 1-1-4 に示す 6 地域に区分した。

表 1-1-4 調査対象地域区分

地域名		市町名
南加賀地域		小松市、加賀市、能美市、川北町
石川中央地域	南部区	白山市、野々市市
	北部区	かほく市、津幡町、内灘町
金沢市		金沢市
能登中部地域		七尾市、羽咋市、志賀町、宝達志水町、中能登町
能登北部地域		輪島市、珠洲市、穴水町、能登町

第2節 調査方法及び推計方法の概要

本調査は、令和2年度調査の結果を踏まえ、表 1-1-3 に示す業種ごとに調査（アンケート調査、資料調査、行政報告調査）を行い、原単位法により発生量等を推計した（図 1-2-1）。



図 1-2-1 調査方法の概要

原単位法とは

(1) 排出原単位の算出

排出原単位は、アンケート調査によって得られた標本の業種別の集計産業廃棄物量と集計活動量指標から、次式により活動量指標単位当たりの産業廃棄物排出量（排出原単位）を産業廃棄物の種類別に算出した。

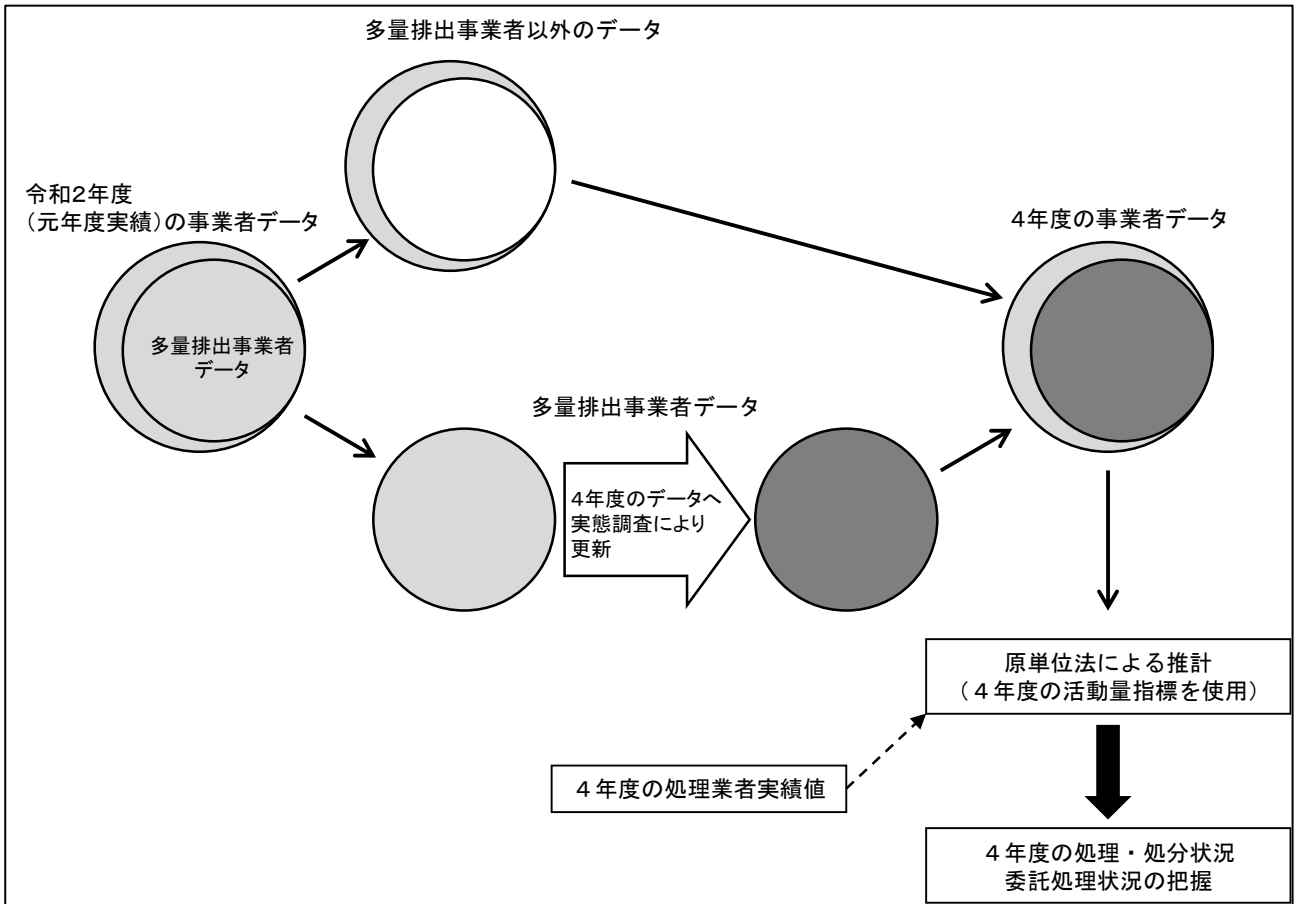
$$\alpha = W / O$$

α : 産業廃棄物の排出原単位
 W : 標本に基づく集計産業廃棄物排出量
 O : 標本に基づく集計活動量指標

(2) 調査対象全体の排出量の推定方法

(1)で算出された排出原単位と、業種別の調査対象全体（母集団）における調査対象年度の活動量指標を用いて、次式によって調査対象全体の産業廃棄物の排出量を推定する。

$$w' = \alpha \times O'$$

w' : 調査対象年度の推定産業廃棄物排出量
 O' : 調査対象年度の母集団の活動量指標

調査方法について

アンケート調査（全数調査）： 調査対象業種の全事業所へアンケートを行い、産業廃棄物の発生量及び処理状況等を調査する方法

アンケート調査（標本調査）： 調査対象業種の事業所から抽出した事業所へアンケートを行い、産業廃棄物の発生量及び処理状況等を調査する方法

資料調査： 国や県が実施した統計調査結果や関係団体が公表する資料等から産業廃棄物の発生量及び処理状況等を調査する方法

行政報告調査： 県が実施した処分業者への処分実績報告書を用いて処理量等の実績値を積み上げ、産業廃棄物の処理・移動過程を把握する方法

表 1-2-1 業種別の調査方法及び推計方法

業種		調査及び推計の方法
A	農業・林業	<ul style="list-style-type: none"> ・農業から排出される動物のふん尿と廃プラスチック類については、県の資料を用いた。 ・林業は、令和2年度のアンケート調査（標本調査）で得られた排出原単位とし、令和3年度の従業員数（経済センサス（総務省統計局））を活動量指標として、原単位法により発生量等を推計した。
B	漁業	<ul style="list-style-type: none"> ・令和2年度のアンケート調査（標本調査）で得られた排出原単位とし、令和3年度の従業員数（経済センサス（総務省統計局））を活動量指標として、原単位法により発生量等を推計した。
C	鉱業	
D	建設業	<ul style="list-style-type: none"> ・令和5年度に多量排出業者等を対象にアンケート調査（標本調査）を行い、令和4年度の排出原単位を算出し、令和3年度の元請完成工事高（建設工事施工統計調査報告（国土交通省総合政務局））を活動量指標として、原単位法により発生量等を推計した。
E	製造業	<ul style="list-style-type: none"> ・令和5年度に多量排出業者等を対象にアンケート調査（標本調査）を行い、令和4年度の排出原単位を算出し、令和3年度の製造品出荷額等（工業統計調査結果（経済産業省経済産業政務局））を活動量指標として、原単位法により発生量等を推計した。
F	電気・水道業	<ul style="list-style-type: none"> ・令和5年度に多量排出業者等を対象にアンケート調査（標本調査）を行い、その回答値を発生量等とし、また、これ以外の事業所は大きな変動がないものとして令和2年度調査（全数調査）で得られた発生量等とし、これらを集計した。
G	情報通信業	<ul style="list-style-type: none"> ・令和2年度のアンケート調査（標本調査）で得られた排出原単位とし、令和3年度の従業員数（経済センサス（総務省統計局））を活動量指標として、原単位法により発生量等を推計した。
H	運輸業	
I	卸・小売業	
L	学術研究・専門サービス業	
M	宿泊業・飲食業	
N	生活関連サービス業	
O	教育	
P	医療・福祉	<ul style="list-style-type: none"> ・病院は、令和2年度のアンケート調査（標本調査）で得られた排出原単位とし、令和4年度の病床数（医療施設（静態・動態）調査・病院報告の概況（厚生労働省統計情報部））を活動量指標として、原単位法により発生量等を推計した。 また、一般診療所は、令和2年度のアンケート調査（標本調査）で得られた排出原単位とし、令和3年度の従業員数（経済センサス（総務省統計局））を活動量指標として、原単位法により発生量等を推計した。
R	サービス業	<ul style="list-style-type: none"> ・令和2年度のアンケート調査（標本調査）で得られた排出原単位とし、令和3年度の従業員数（経済センサス（総務省統計局））を活動量指標として、原単位法により発生量等を推計した。
	産業廃棄物処分業	<ul style="list-style-type: none"> ・令和5年度に金沢市所管の事業所を対象にアンケート調査（全数調査）を行い、その回答値から処分量等を集計した。 ・石川県所管の事業所は、令和4年度処分実績報告書の報告値から処分量等を集計した。
	解体・破砕前処理業	<ul style="list-style-type: none"> ・令和2年度のアンケート調査（全数調査）で得られた排出原単位とし、令和3年度の解体台数（自動車リサイクル促進センターの公表値）を活動量指標とし、原単位法により発生量等を推計した。

1. アンケート調査の概要

(1) アンケート調査の対象事業所

令和4年度調査は、調査対象事業所44,027事業所のうち表1-2-2の491事業所を抽出（抽出率1.1%）する標本調査とし、アンケート形式（郵便で調査票の配布・回収）で調査を実施した。

なお、調査票は、各業種の発生廃棄物や処理状況の特性を考慮して、製造業等（製造業、電気・ガス・熱供給・水道業）、建設業、産業廃棄物処分量の3種類の調査票を用い、廃棄物の発生量及び処理状況に関する事項のほか、活動量指標（製造品出荷額等）を調査した（様式は巻末に掲載）。

表 1-2-2 アンケート調査対象事業所及び事業所数

区 分	アンケート調査の対象事業所	事業所数
多量排出事業者	廃棄物処理法に定める令和4年度の多量排出事業者（産業廃棄物発生量1千トン以上、特別管理産業廃棄物50トン/年以上）をすべて	176
特定の排出事業者	令和2年度廃棄物排出量実態調査（令和元年度実績）において、「発生量が300トン/年以上の事業所」及び「製造業で発生量が250トン/年以上の事業所」	283
産業廃棄物処分量者	金沢市の許可を有している全ての産業廃棄物処分量者	32
計		491

(2) アンケート調査の結果

アンケート調査を行った491事業所のうち407事業所から回答が得られた（回収率82.9%）。

407事業所のうち転・廃業等があった事業所を除外した事業所を有効調査票数とした。

また、令和元年度調査のアンケート調査で回答があった事業者2,664事業所のうち、転・廃業及び排出実績がない等の事業所を除外した1,808事業所分を引き続き有効なものとし、これらの数を併せアンケート調査における有効調査票数を2,213事業所とした（表1-2-3）。

表 1-2-3 標本調査における推計の対象となった有効調査票数

総事業所数	57,990 事業所（令和3年経済センサスより）
調査対象事業所数	44,027 事業所
抽出事業所数	491 事業所（抽出率1.1%）
回答数	407 事業所
回収率	82.9 %
有効調査票数（令和4年度調査）	405 事業所
有効調査票数（令和元年度調査）	1,808 事業所
有効調査票数（全体）	2,213 事業所

2. 推計システムによる推計方法

産業廃棄物の発生量等の推計は、図 1-2-2 に示す推計システムにより推計した。

なお、推計は多量排出事業者や同業他社と比較して排出状況が大きく異なる等の特殊な標本の場合は特異値として除外し、特異値以外のデータにより排出原単位を算出した。



図 1-2-2 データ整備と推計システム

3. 標本抽出と回収結果

標本抽出と回収結果は、表 1-2-4 のとおりである。また、表中の用語は表 1-2-5 のとおりである。

表 1-2-5 アンケート調査（標本調査）で用いる用語の定義

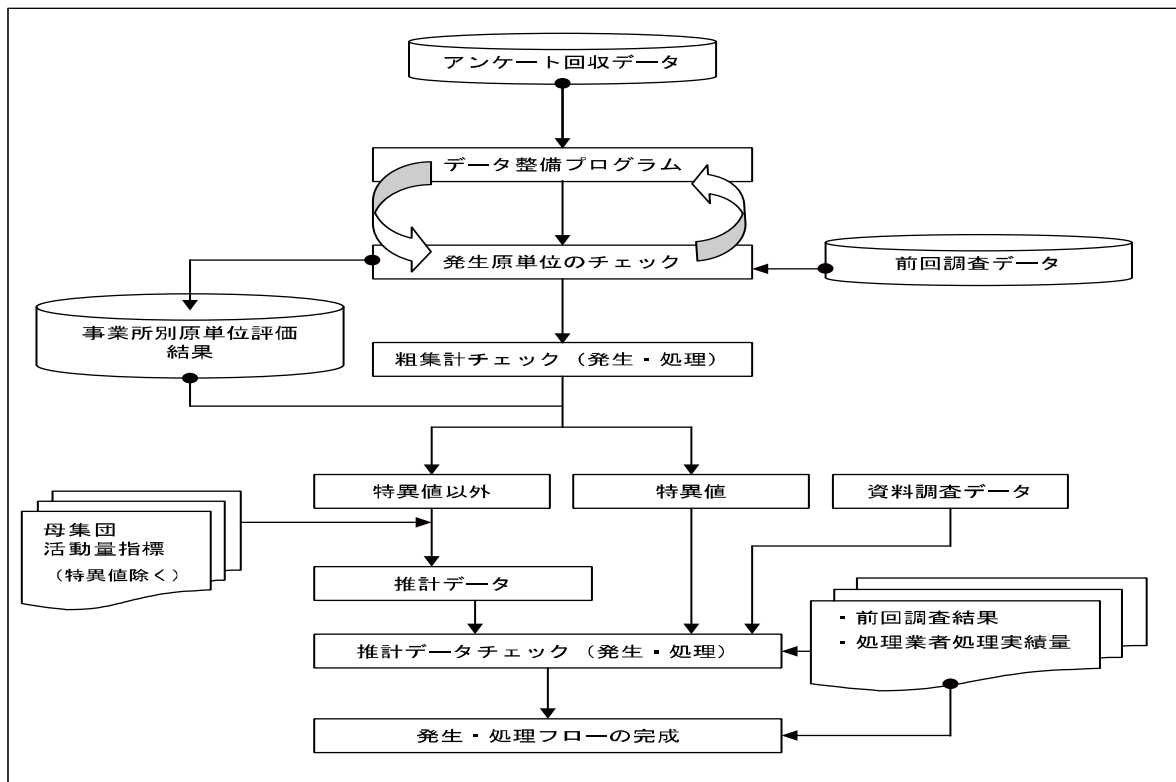
区 分		用語の定義
調査対象事業所数	A	調査の対象とした業種の県内全体の事業所数
抽出事業所数	B	調査対象事業所より標本調査の対象として抽出した事業所数
抽出率	C	$B \div A \times 100$
回収事業所数	D	調査票が回収（返送）された事業所数
回収率	E	$D \div B \times 100$
有効調査票数	F	事業所の転・廃業、又は建設業において「県内元請工事の実績無し」等の理由により無効となった調査票を除いた数
集計活動量指標値	G	有効調査票より入力した各業種の活動量指標値（従業者数、元請完成工事高、製造品出荷額等）集計値
母集団活動量指標値	H	統計資料で把握した各業種の県全体（母集団）の活動量指標値（従業者数、元請完成工事高、製造品出荷額等）集計値
指標カバー率	I	県全体（母集団）の活動量指標値（H）に対する、有効調査票で得られた集計活動量指標値（G）の割合 $G \div H \times 100$
集計廃棄物量	J	有効調査票より入力した各業種の廃棄物の発生量の集計値
推計廃棄物量	K	原単位法に基づき推定した各業種の廃棄物の発生量の推定値
捕捉率	L	推定廃棄物量（K）に対する集計廃棄物計量（J）の割合 $J \div K \times 100$

第2章 集計の概要

第1節 集計の概要

集計結果は、図 2-1-1 に示す発生量及び処理状況の流れ図により、項目ごとに年間量をと
りまとめた。

なお、図 2-1-1 に示した各項目の用語の定義は、表 2-1-1 に示すとおりである。



図 2-1-1 発生量及び処理状況の流れ図

表 2-1-1 発生量及び処理状況の流れ図の項目に関する用語の定義

項 目	定 義
(A) 発生量	事業場内等で生じた産業廃棄物量及び有償物量
(B) 有償物量	(A)の発生量のうち、中間処理されることなく、他者に有償で売却した量。(他者に有償売却できるものを自己利用した場合を含む)
(C) 排出量	(A)の発生量のうち、(B)の有償物量を除いた量
(D) 自己中間処理量	(C)の排出量のうち、自ら中間処理した廃棄物量で処理前の量
(E) 自己中間処理後量	(D)で中間処理された後の廃棄物量
(E1) 自己中間処理後再生利用量	(E)の自己中間処理後量のうち、自ら利用し又は他者に有償で売却した量
(F) 自己減量化量	(D)の自己中間処理量から(E)の自己中間処理後量を差し引いた量
(G) 自己未処理量	(C)の排出量のうち、自己中間処理されなかった量
(G1) 自己未処理自己再生利用量	(G)の自己未処理量のうち、他者に有償売却できないものを自ら利用した量
(G2) 自己未処理自己最終処分量	(I)の自己最終処分量のうち、自己未処理で自己最終処分された量
(G3) 自己未処理委託中間処理量	(L)の委託中間処理量のうち、自己未処理で委託中間処理された量
(G4) 自己未処理委託直接最終処分量	(O)の委託直接最終処分量のうち、自己未処理で委託直接最終処分された量
(G5) 自己未処理その他量	(J)のその他量のうち、自己未処理でその他となった量
(H) 搬出量	(I)の自己最終処分量、(J)のその他、(K)の委託処理量の合計
(I) 自己最終処分量	自己の埋立地に処分した量
(J) その他量	保管されている量、又は、それ以外の量
(K) 委託処理量	中間処理及び最終処分を委託した量
(L) 委託中間処理量	(K)の委託処理量のうち、処理業者等で中間処理された量
(O) 委託直接最終処分量	(K)の委託処理量のうち、処理業者等で中間処理されることなく最終処分された量
(M) 委託中間処理後量	(L)で中間処理された後の廃棄物量
(M1) 委託中間処理後再生利用量	(M)の委託中間処理後量のうち、処理業者等で自ら利用し又は他者に有償で売却した量
(M2) 委託中間処理後最終処分量	(M)の委託中間処理後量のうち、最終処分された量
(N) 委託減量化量	(L)の委託中間処理量から(M)の委託中間処理後量を差し引いた量
(P) 委託最終処分量	処理業者等で最終処分された量
(Q) 最終処分量	排出事業者と処理業者等の最終処分量の合計
(R) 再生利用量	排出事業者又は、処理業者等で再生利用された量
(S) 資源化量	(B)の有償物量と(R)の再生利用量の合計
(T) 減量化量	排出事業者又は、処理業者等の中間処理により減量された量

第2節 集計結果の利用上の留意事項

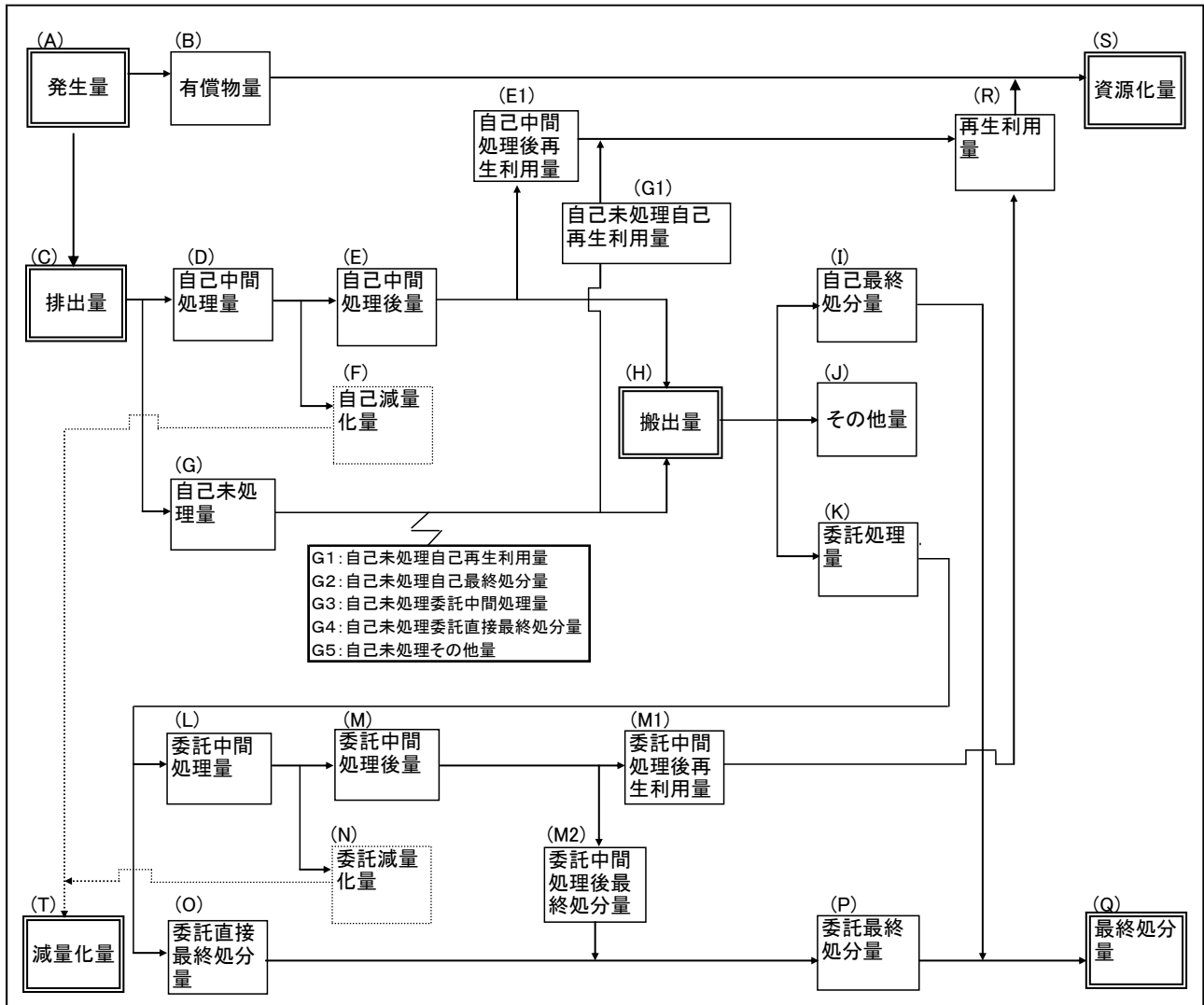
1. 産業廃棄物の種類の区分

中間処理によって産業廃棄物の種類が変化する場合があるため、産業廃棄物の種類は3段階で設定した（表2-2-1）。

本報告書では、中間処理によって変化した廃棄物の種類で表す場合は（種類別：変換）とし、中間処理前（発生時）の廃棄物の種類で表す場合は（種類別：無変換）とした。

なお、自らの事業所の施設にて廃棄物を焼却処理し、燃え殻が発生した場合は、焼却処理前の廃棄物量を発生量として集計した。また、酸性又はアルカリ性の排水を公共用水域へ放流するため自らの事業所で中和処理を行った場合は、中和処理後に生じた脱水前の汚泥（沈でん物）量を発生量として集計した。

表 2-2-1 中間処理により変化した廃棄物の分類

区分	廃棄物の分類
1段階	発生時点の種類
2段階	排出事業者の中間処理により、変化した処理後の種類 例；木くず→（焼却）→〔燃え殻〕 注）1段階時点の種類と事業者の中間処理方法を用いて推定した。
3段階	委託中間処理により、変化した処理後の種類 注）2段階時点の種類と委託中間処理方法を用いて推定した。

2. 廃棄物の種類別の再生利用量、減量化量、最終処分量の構成比

廃棄物の種類別の再生利用量、減量化量、最終処分量の構成比は、排出量に対する中間処理前（無変換）の量とした。

なお、廃油、廃酸、廃アルカリについては、中間処理前の種類にて最終処分量を示しているが、実際は、中間処理により燃え殻や汚泥として最終処分されている。

3. 建設業の地域別発生量等の推計方法

建設業における発生場所は、事業所の所在地ではなく、アンケートで確認した地域別の廃棄物の発生比率により按分した。

4. 単位と数値に関する処理

数量（千トン）及び構成比（％）は、四捨五入を行っているため、総数と個々の計が一致しない場合がある。

また、表中の空欄は1 t /年未満を、「0」は1 t /年以上から500 t /年未満を示す。

5. その他

- (1) 専ら再生利用の目的となる産業廃棄物（古紙、くず鉄、空き瓶類及び古繊維）及び法令上廃棄物に区分されない有償物（以下「有償物」という。）も調査対象に含めている。

(2) ⑦紙くず、⑧木くず、⑨繊維くず、⑩動植物性残さ、⑪動物系固形不要物、⑬動物のふん尿及び⑭動物の死体の7種類は、廃棄物処理法にて産業廃棄物となる業種が指定されているため、指定された業種以外の事業所から発生したこれらの廃棄物は調査対象から除外した。

一方で、貨物の流通のために使用したパレットに係る木くずは、廃棄物処理法施行令の一部改正により平成20年4月から産業廃棄物として取り扱われることになったため、すべての業種で産業廃棄物として集計した。

(3) 産業廃棄物の種類別の集計は、表1-1-1に示す①～⑱の種類と「その他の産業廃棄物」によりとりまとめた。

なお、「その他の産業廃棄物」の発生量等は、感染性廃棄物、使用済自動車、混合廃棄物、「産業廃棄物を処分するために処理したもの」の合計値とした。

(4) 産業廃棄物の業種別の集計は、表1-1-3に示す業種のうち、学術研究・専門、生活関連サービス業、サービス業は「サービス業等」として、漁業、情報通信業、宿泊・飲食業、教育及び医療・福祉は「その他の業種」としてまとめて集計した。

第3章 調査結果

第1節 調査結果の概要

令和4年度に石川県内で発生・排出及び処理・処分した産業廃棄物の状況は、図 3-1-1 に示すとおりである。

産業廃棄物の発生量は3,307千トンで、このうち有償物量は173千トン(発生量の5.2%)、排出量は3,134千トン(同94.8%)となっている。

また、排出量3,134千トンのうち再生利用量は1,745千トン(排出量の55.7%)、減量化量は1,262千トン(同40.3%)、最終処分量は125千トン(同4.0%)となっている。



図 3-1-1 発生及び処理状況の概要

第2節 廃棄物の種類別の結果

1. 廃棄物の種類別の排出量

産業廃棄物の排出量は3,134千トンで、種類別の排出量は、図3-2-1、図3-2-2に示すとおりである。

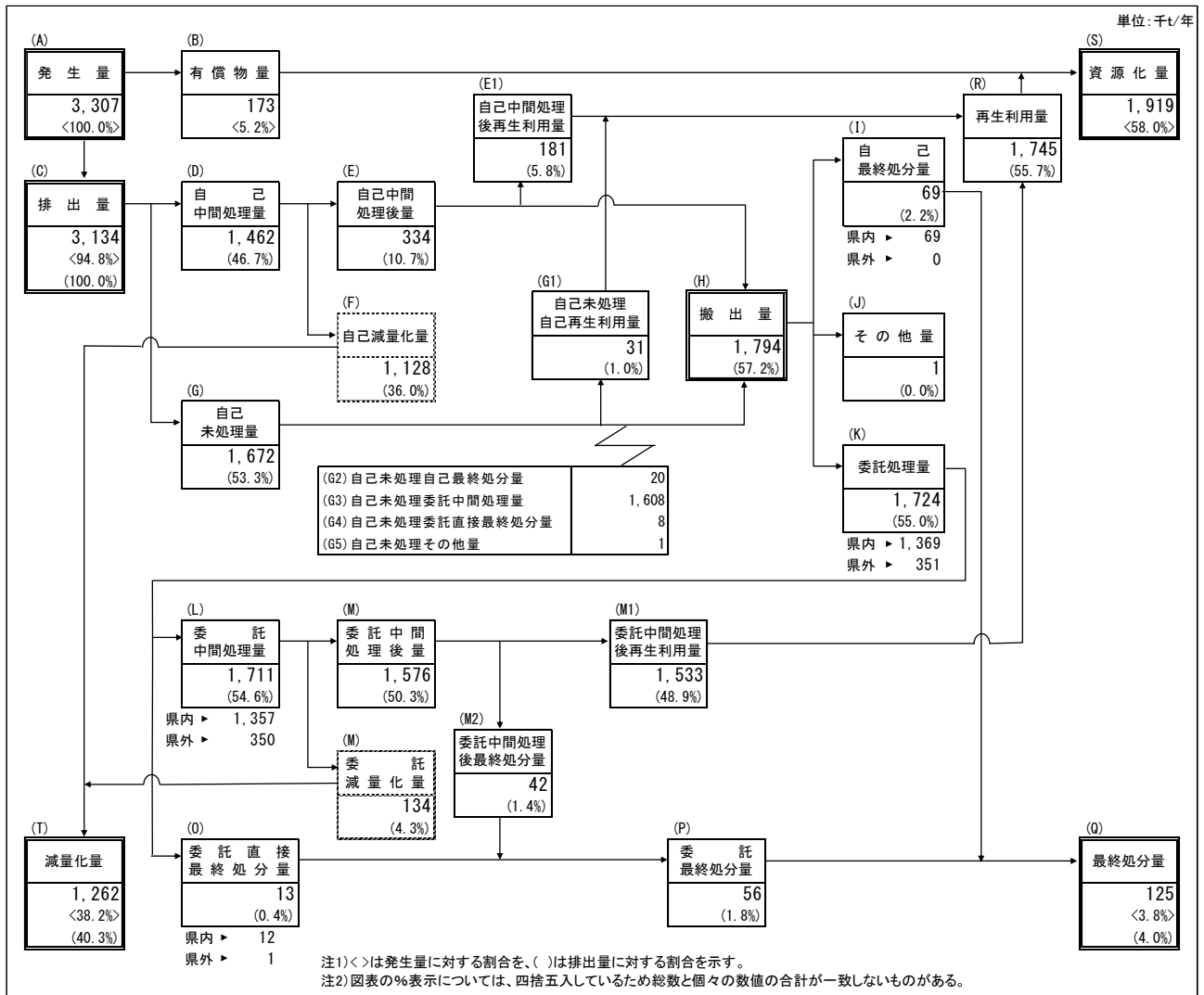
汚泥1,273千トン(排出量の40.6%)が最も多く、次いで、がれき類928千トン(同29.6%)、ばいじん275千トン(同8.8%)、動物のふん尿176千トン(同5.6%)、ガラス陶磁器くず131千トン(同4.2%)の順となっている(図3-2-1)。

このうち汚泥は、排出量に占める比率が40.6%と大きいですが、搬出量に占める比率は10.3%と小さく(図3-2-2)、排出事業者自らの脱水乾燥、焼却等の処理による減量化が行われた後、事業場外に搬出されたことを示している。



図3-2-1 種類別排出量



図3-2-2 種類別の発生量、排出量

2. 廃棄物の種類別の再生利用量

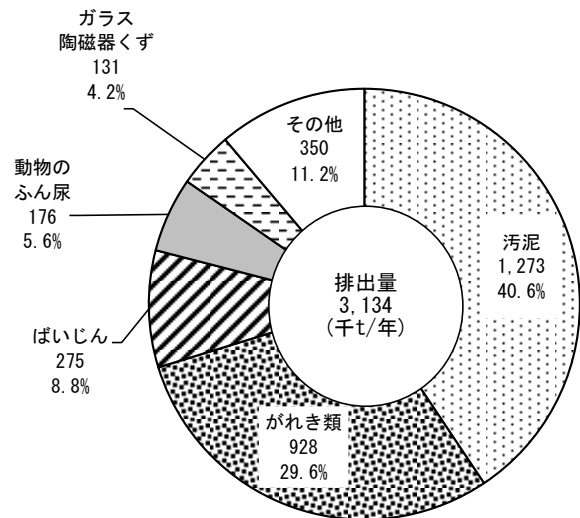
再生利用量は 1,745 千トンで、排出量の 55.7%を占めている。

廃棄物の種類別の再生利用量は、図 3-2-3、図 3-2-4 に示すとおりである。

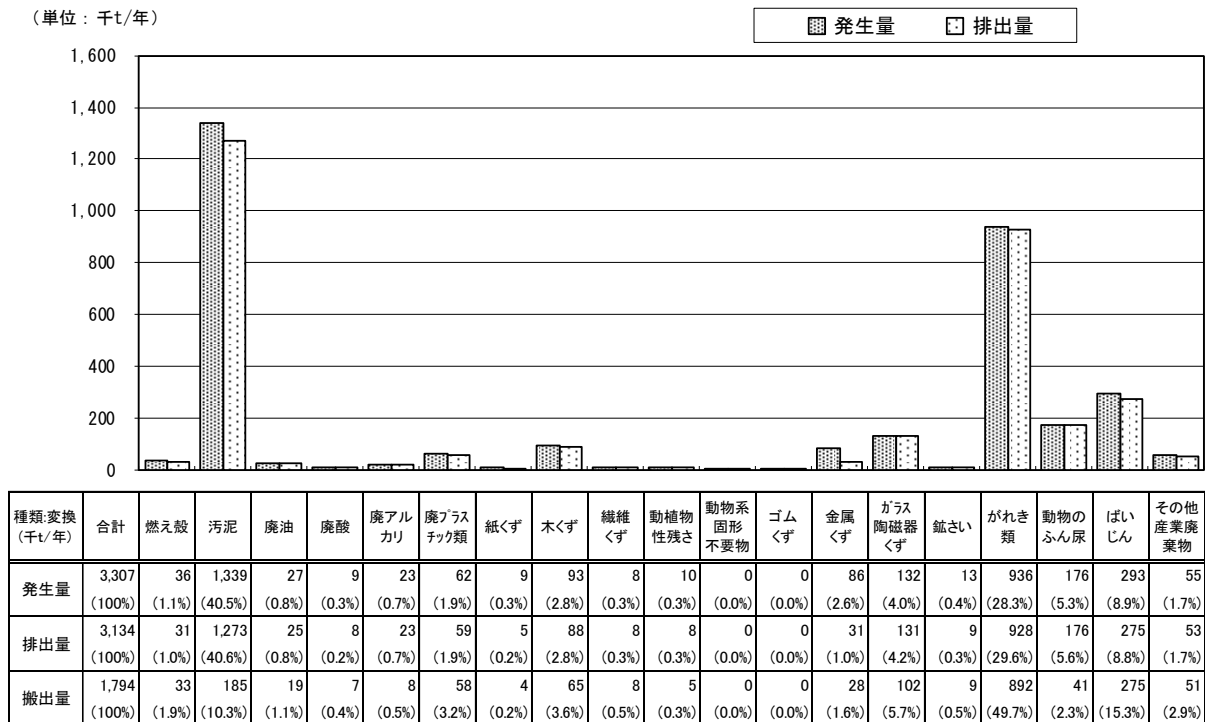
種類別でみると、がれき類 917 千トン(再生利用量の 52.6%)が最も多く、ばいじんが 229 千トン(同 13.1%)、動物のふん尿 146 千トン(同 8.4%)、ガラス陶磁器くず 120 千トン(同 6.9%)、汚泥 103 千トン(同 5.9%)の順となっている。



図 3-2-3 種類別再生利用量



図 3-2-4 廃棄物の種類別の再生利用量

3. 利用用途別の再生利用量

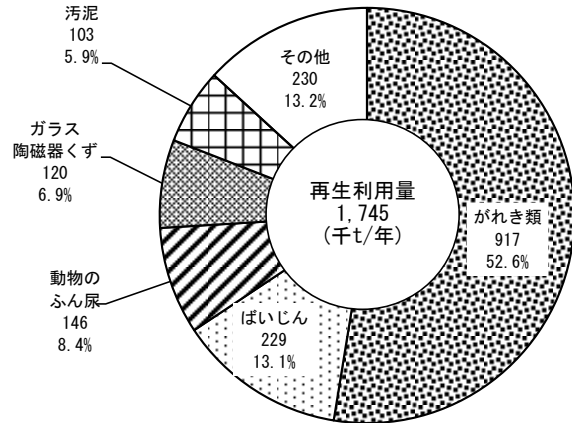
利用用途別の再生利用量は、図 3-2-5、表 3-2-1 に示すとおりである。

再生利用の利用用途別は、土木・建設資材が 1,065 千トン(再生利用量の 61.0%)、次いで、セメント原料が 248 千トン(同 14.2%)、飼料・肥料・土壌改良材が 206 千トン(同 11.8%)、鉄鋼原(材)料が 33 千トン(同 1.9%)となっている。

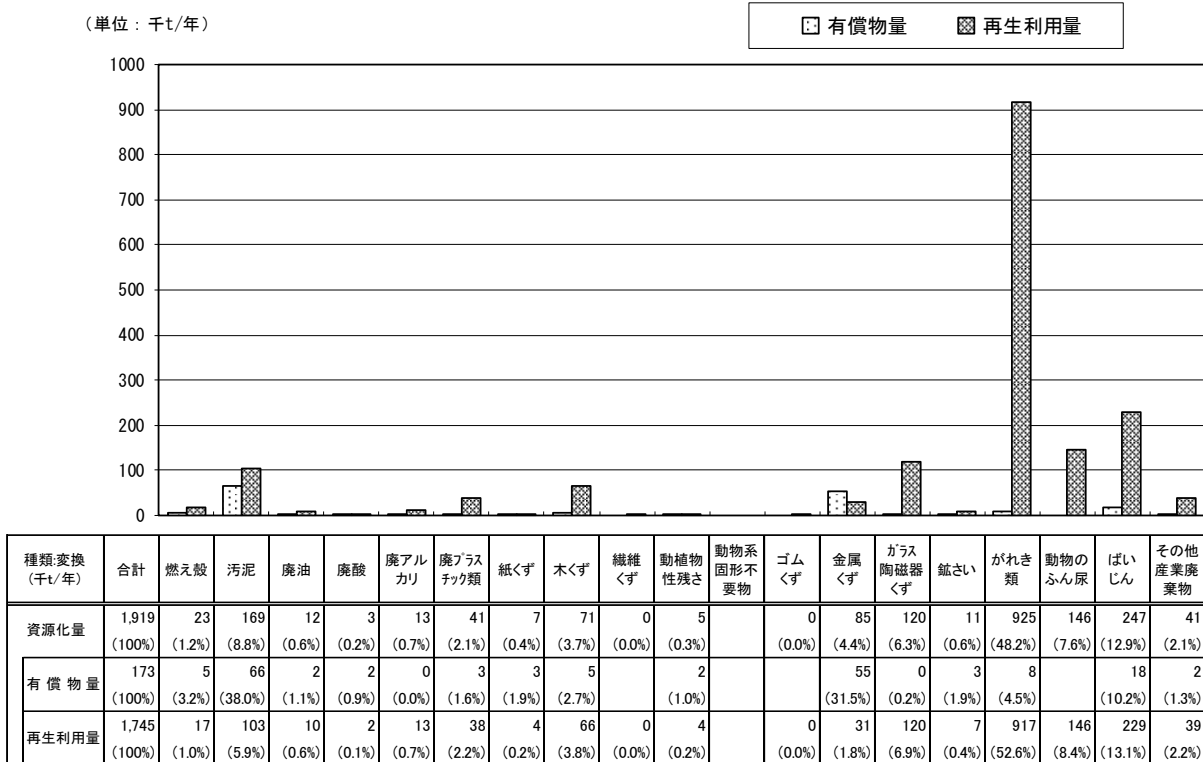

図 3-2-5 用途別再生利用量

表 3-2-1 利用用途別の再生利用量

(単位:千t/年)

	再生利用量	鉄鋼原(材)料	燃料又はその原(材)料	土木・建設資材・再生骨材	セメント原料	飼料・肥料・土壌改良材	パルプ・紙原材料	ガラス原(材)料	プラスチック原(材)料	再生油・再生溶剤	再生タイヤ	高炉還元	その他・不明
合計	1,745	33	96	1,065	248	206	11	6	8	1	0	1	71
燃え殻	17		0	1	16	0							0
汚泥	103		1	50	12	22	2						16
廃油	10	0	7	0	2	0			0	1		0	0
廃酸	2	0	0		1					0			1
廃アルカリ	13		12	0	1					0			0
廃プラスチック類	38	0	25	3	1	0	0		7		0	1	1
紙くず	4		0	0			3						0
木くず	66	0	35	8	1	14	3					0	5
繊維くず	0		0	0	0	0	0						0
植物性残さ	4		0			3							0
動物系固形不要物													
ゴムくず	0				0								0
金属くず	31	29	0	2	0								0
ガラス陶磁器くず	120	0	2	64	1	19	0	6	0				29
鋳さい	7	0		2	3	1							1
がれき類	917	0	1	888	16	0	0		0				12
動物のふん尿	146					146							
ばいじん	229	0	1	33	195								0
その他の産業廃棄物	39	4	10	16	1	0	2	0	0				6

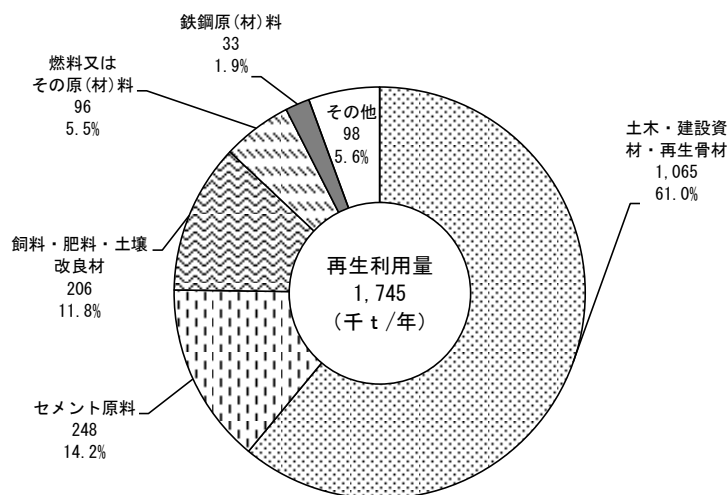
注) 四捨五入を行っているため、合計と個々の計が一致しないものがある。

4. 廃棄物の種類別の最終処分量

最終処分量は 125 千トンで、排出量の 4.0%を占めている。

廃棄物の種類別の最終処分量は、図 3-2-6、図 3-2-7 に示すとおりである。

ばいじんが 46 千トン(最終処分量の 37.0%)で最も多く、次いで、燃え殻が 34 千トン(同 27.1%)、汚泥 11 千トン(同 9.0%)となっている。

最終処分先は、自己最終処分量が 69 千トン(同 55.1%)、処分業者等への委託最終処分量が 56 千トン(同 44.9%)となっている。



図 3-2-6 種類別最終処分量

(単位：千t/年)

□自己最終処分量

■委託最終処分量

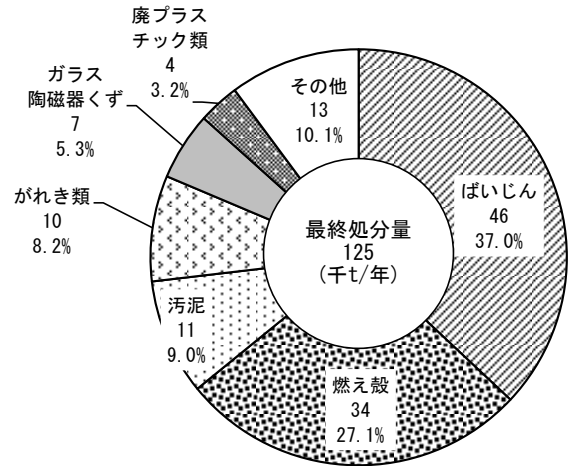
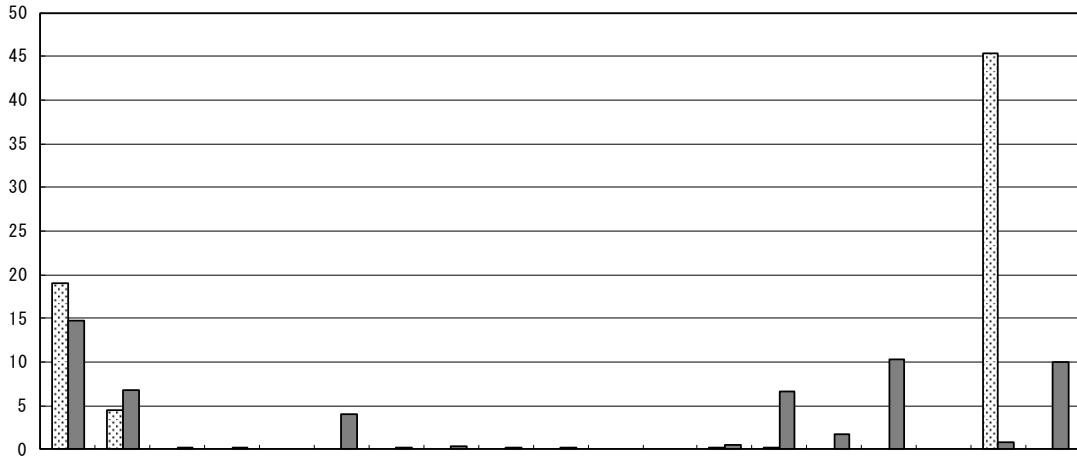

種類変換 (千t/年)	合計	燃え殻	汚泥	廃油	廃酸	廃アルカリ	廃プラスチック類	紙くず	木くず	繊維くず	動植物性残さ	動物系固形不要物	ゴムくず	金属くず	ガラス陶磁器くず	鉛さい	がれき類	動物のふん尿	ばいじん	その他産業廃棄物
最終処分量	125	34	11	0	0		4	0	0	0	0			1	7	2	10		46	10
	(100%)	(27.1%)	(9.0%)	(0.0%)	(0.0%)		(3.2%)	(0.0%)	(0.3%)	(0.0%)	(0.0%)			(0.5%)	(5.3%)	(1.4%)	(8.2%)		(37.0%)	(8.0%)
自己最終処分量	69	19	5											0	0				45	
	(100%)	(27.6%)	(6.5%)											(0.0%)	(0.0%)				(65.8%)	
委託最終処分量	56	15	7	0	0		4	0	0	0	0			1	7	0	10		1	10
	(100%)	(26.5%)	(12.1%)				(7.1%)	(0.1%)	(0.6%)	(0.0%)	(0.1%)			(1.0%)	(11.8%)	(3.1%)	(18.4%)		(1.4%)	(17.8%)

図 3-2-7 最終処分の状況

5. 廃棄物の種類別の再生利用量、減量化量、最終処分量の構成比

種類別の処理状況（再生利用量、減量化量、最終処分量の構成比）は、図 3-2-8 に示すとおりである。

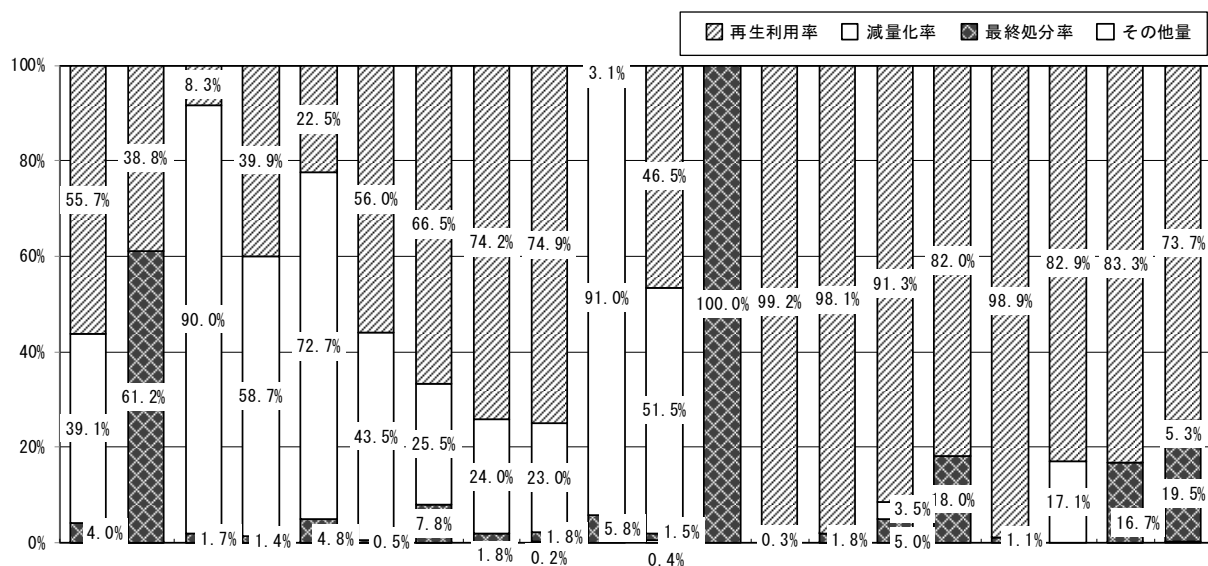

種類・無変換 (千t/年)	合計	燃え殻	污泥	廃油	廃酸	廃アルカリ	廃プラスチック類	紙くず	木くず	繊維くず	動植物性残さ	動物系固形不要物	ゴムくず	金属くず	ガラス陶磁器くず	鋳さい	がれき類	動物のふん尿	ばいじん	その他産業廃棄物
排出量	3,134 (100%)	31 (100%)	1,273 (100%)	25 (100%)	8 (100%)	23 (100%)	59 (100%)	5 (100%)	88 (100%)	8 (100%)	8 (100%)	0 (100%)	0 (100%)	31 (100%)	131 (100%)	9 (100%)	928 (100%)	176 (100%)	275 (100%)	53 (100%)
再生利用量	1,745 (55.7%)	12 (38.8%)	105 (8.3%)	10 (39.9%)	2 (22.5%)	13 (56.0%)	39 (66.5%)	4 (74.2%)	66 (74.9%)	0 (3.1%)	4 (46.5%)	0 (0.0%)	0 (99.2%)	31 (98.1%)	120 (91.3%)	8 (82.0%)	918 (98.9%)	146 (82.9%)	229 (83.3%)	39 (73.7%)
減量化量	1,224 (39.1%)	0	1,146 (90.0%)	15 (58.7%)	6 (72.7%)	10 (43.5%)	15 (25.5%)	1 (24.0%)	20 (23.0%)	8 (91.0%)	4 (51.5%)	0	0 (0.3%)	0 (0.0%)	5 (3.5%)	0	0 (0.0%)	30 (17.1%)	0	3 (5.3%)
最終処分量	125 (4.0%)	19 (61.2%)	22 (1.7%)	0 (1.4%)	0 (4.8%)	0 (0.5%)	5 (7.8%)	0 (1.8%)	2 (1.8%)	0 (5.8%)	0 (1.5%)	0 (100.0%)	0 (0.5%)	1 (1.8%)	7 (5.0%)	2 (18.0%)	11 (1.1%)	0	46 (16.7%)	10 (19.5%)
その他量	1 (0.0%)	0 (0.0%)	0 (0.0%)	0 (0.0%)	0 (0.0%)	0 (0.0%)	0 (0.0%)	0	0 (0.2%)	0	0 (0.4%)	0	0	0 (0.1%)	0	0	0	0	0 (0.0%)	0 (0.3%)

注1) 四捨五入を行っているため、合計と個々の計が一致しないものがある。

注2) 図表中の産業廃棄物の種類は、排出量に対する処理の割合を示すために、中間処理により種類が変わった場合であっても、発生時の種類で捉えている。【種類別：無変換】

図 3-2-8 廃棄物の種類別の再生利用量、減量化量、最終処分量の構成比

第3節 業種別の結果

1. 業種別の排出量

業種別の排出量は、図 3-3-1、図 3-3-2 に示すとおりである。

電気・水道業が 1,243 千トン(排出量の 39.7%)で最も多く、次いで、建設業 1,187 千トン(同 37.9%)、製造業が 412 千トン(同 13.1%)で、これら 3 業種で全体の 90.7%を占めている。

なお、図 3-3-2 に示すとおり、農業、林業と製造業、電気・水道業は、自己再生利用量や自己減量化量が多いため、発生・排出量に対して搬出量が少なくなっている。



図 3-3-1 業種別の排出量



図 3-3-2 業種別の発生量、排出量

2. 業種別の廃棄物の種類

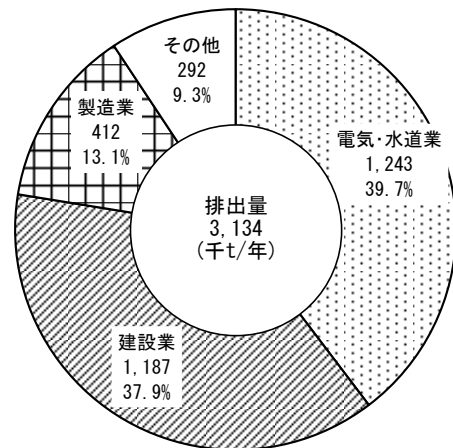
業種別と廃棄物の種類別の排出量は、表 3-3-1 に示すとおりである。

- ①汚泥の排出量は 1,273 千トンで、電気・水道業から 939 千トン（主に下水道業からの有機性汚泥）が排出されている。この他、製造業で 225 千トンが排出されている。
- ②がれき類の排出量は 928 千トンで、このうち建設業から 928 千トン（主に建築物の新築や解体、道路工事の際に発生したコンクリート片や廃アスファルトなど）である。
- ③ばいじんの排出量は 275 千トンで、ほぼ全量が電気・水道業（石炭火力発電所からの石炭灰）からの排出である。
- ④動物のふん尿の排出量は 176 千トンで、全量が農業、林業（畜産業）からの排出である。

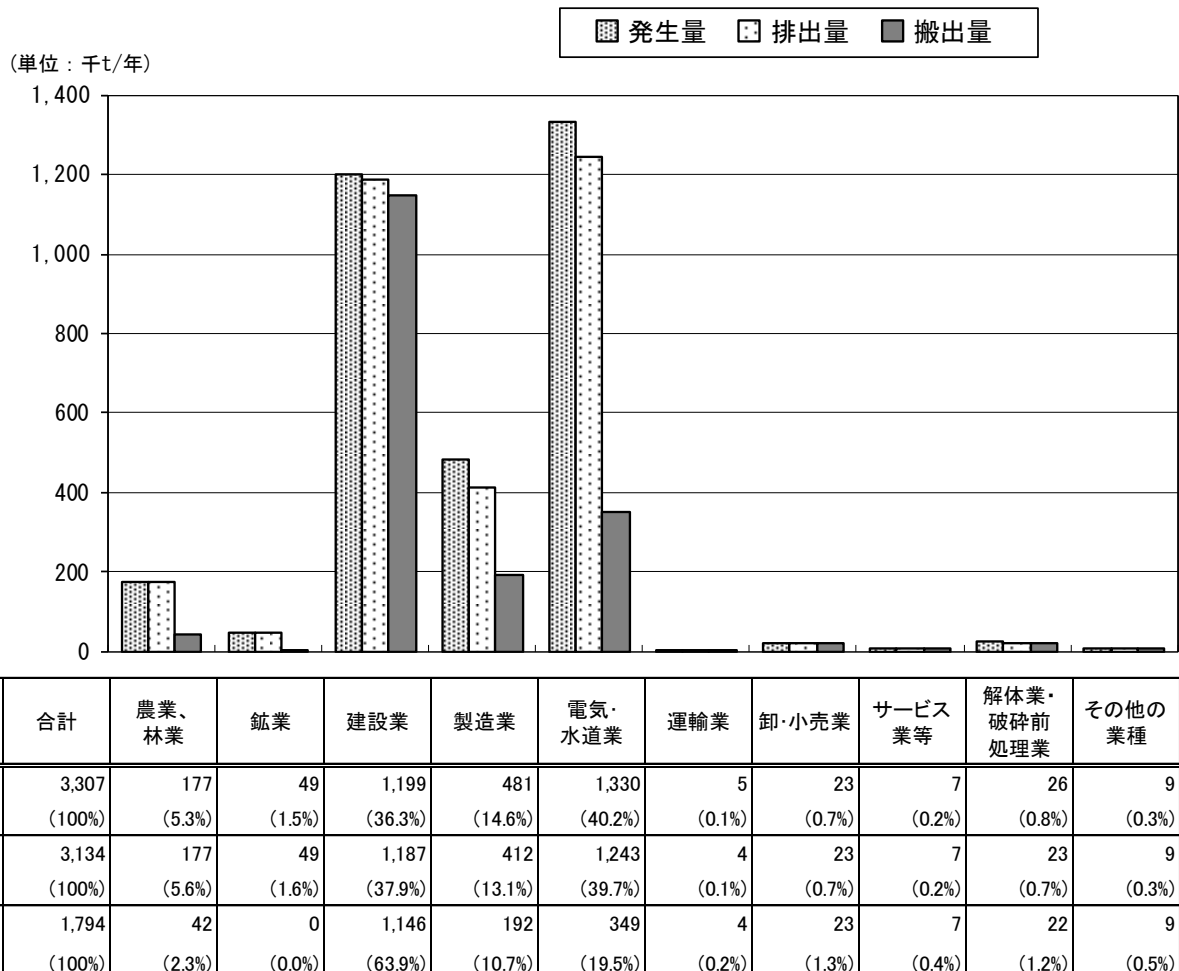
表 3-3-1 業種別・種類別の排出量

（単位：千t/年）

業種 種類	合計	農業、 林業	鉱業	建設業	製造業	電気・ 水道業	運輸業	卸・ 小売業	サービス 業等	解体業・ 破砕前 処理業	その他の 業種
合計	3,134	177	49	1,187	412	1,243	4	23	7	23	9
燃え殻	31			0	1	30		0	0		0
汚泥	1,273		49	54	225	939	0	0	4		1
廃油	25		0	0	22	0	0	2	1	0	0
廃酸	8			0	8	0		0			0
廃アルカリ	23			1	22	0	0	0	0	0	0
廃プラスチック類	59	0		20	27	0	1	9	0	0	2
紙くず	5			3	3						0
木くず	88	0		61	25	0	2	0	0		0
繊維くず	8			8	0						
動植物性残さ	8				7				1		
動物系固形不要物	0								0		
ゴムくず	0			0	0			0			
金属くず	31			8	19	0	0	3	0	1	0
ガラス陶磁器くず	131	0		87	42	0	0	3	0	0	0
鉱さい	9				9						
がれき類	928			928			0	0	0		0
動物のふん尿	176	176									
ばいじん	275				1	274		0			
その他	53			19	1	0	0	5	1	22	4
感染性廃棄物	4				0	0		0			4
混合物等	49			19	1	0	0	5	1	22	1

注) 四捨五入を行っているため、合計と個々の計が一致しないものがある。

3. 業種別の再生利用、減量化量、最終処分量の構成比

業種別の排出量に対する再生利用量、減量化量、最終処分量の構成比は、図 3-3-3 に示すとおりである。

電気・水道業では、減量化率が 73.4% と高いが、これは下水道業から排出される下水道汚泥が脱水や焼却により減量化されているためである。

建設業では、再生利用率が高く最終処分率が低くなっているが、排出の大部分を占めるがれき類が土木・建設資材として再生利用されているためである。また、解体業・破砕前処理業についても自動車リサイクル法に基づき使用済自動車のリサイクルが実施されているため、再生利用率が高くなっている。

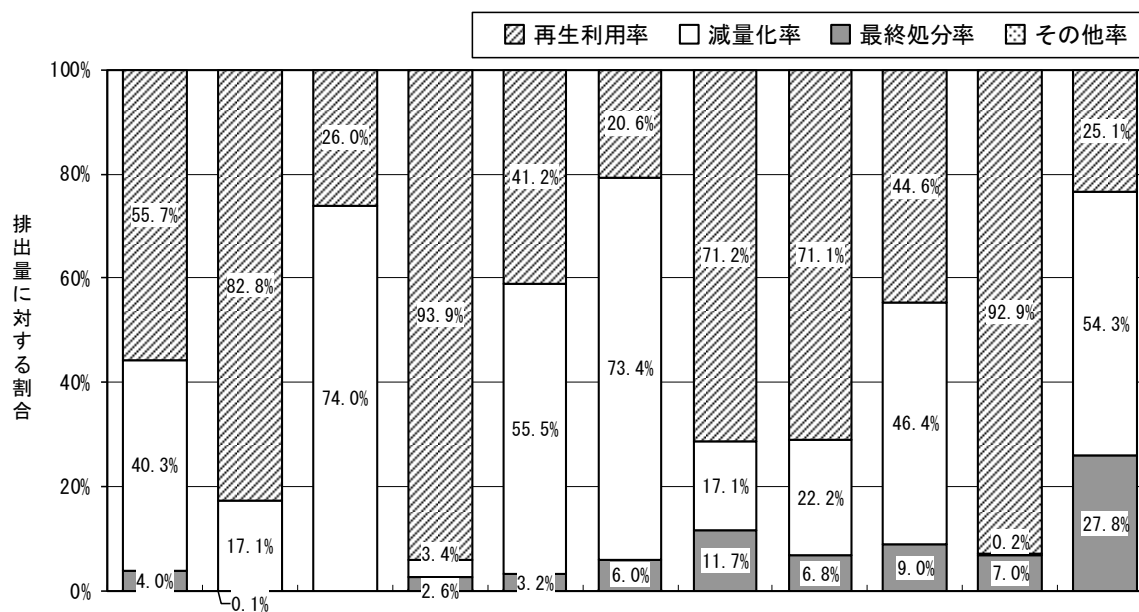

業種 (千t/年)	全体	農業・ 林業	鉱業	建設業	製造業	電気・ 水道業	運輸業	卸・小売業	サービス 業等	解体業・ 破砕前 処理業	その他の 業種
排出量	3,134 (100%)	177 (100%)	49 (100%)	1,187 (100%)	412 (100%)	1,243 (100%)	4 (100%)	23 (100%)	7 (100%)	23 (100%)	9 (100%)
再生利用量	1,745 (55.7%)	146 (82.8%)	13 (26.0%)	1,115 (93.9%)	170 (41.2%)	256 (20.6%)	3 (71.2%)	16 (71.1%)	3 (44.6%)	21 (92.9%)	2 (25.1%)
減量化量	1,262 (40.3%)	30 (17.1%)	36 (74.0%)	41 (3.4%)	229 (55.5%)	912 (73.4%)	1 (17.1%)	5 (22.2%)	3 (46.4%)	0 (0.2%)	5 (54.3%)
最終処分量	125 (4.0%)	0 (0.1%)	0	30 (2.6%)	13 (3.2%)	75 (6.0%)	1 (11.7%)	2 (6.8%)	1 (9.0%)	2 (7.0%)	2 (27.8%)
その他量	1 (0.0%)			0 (0.0%)	0 (0.0%)	0 (0.0%)					0 (0.0%)

注) 四捨五入を行っているため、合計と個々の計が一致しないものがある。

図 3-3-3 業種別の排出量に対する再生利用量、減量化量、最終処分量の構成比

第4節 業種別の結果の詳細

1. 農業、林業

農業、林業からの排出量は 177 千トンで、総排出量の 5.6% を占めていた（図 3-3-2 参照）。

農業、林業の発生・排出及び処理・処分状況は、図 3-4-1～3 に示すとおりである。

廃棄物の種類別の排出量は、動物のふん尿の排出量が 176 千トン（農業、林業からの排出量の 99.5%）で、このうち 146 千トン（82.9%）は再生利用されていた。



図 3-4-1 農業・林業の排出及び処理状況の概要

(単位：千t/年)

☑ 排出量 ☒ 再生利用量 ■ 最終処分量

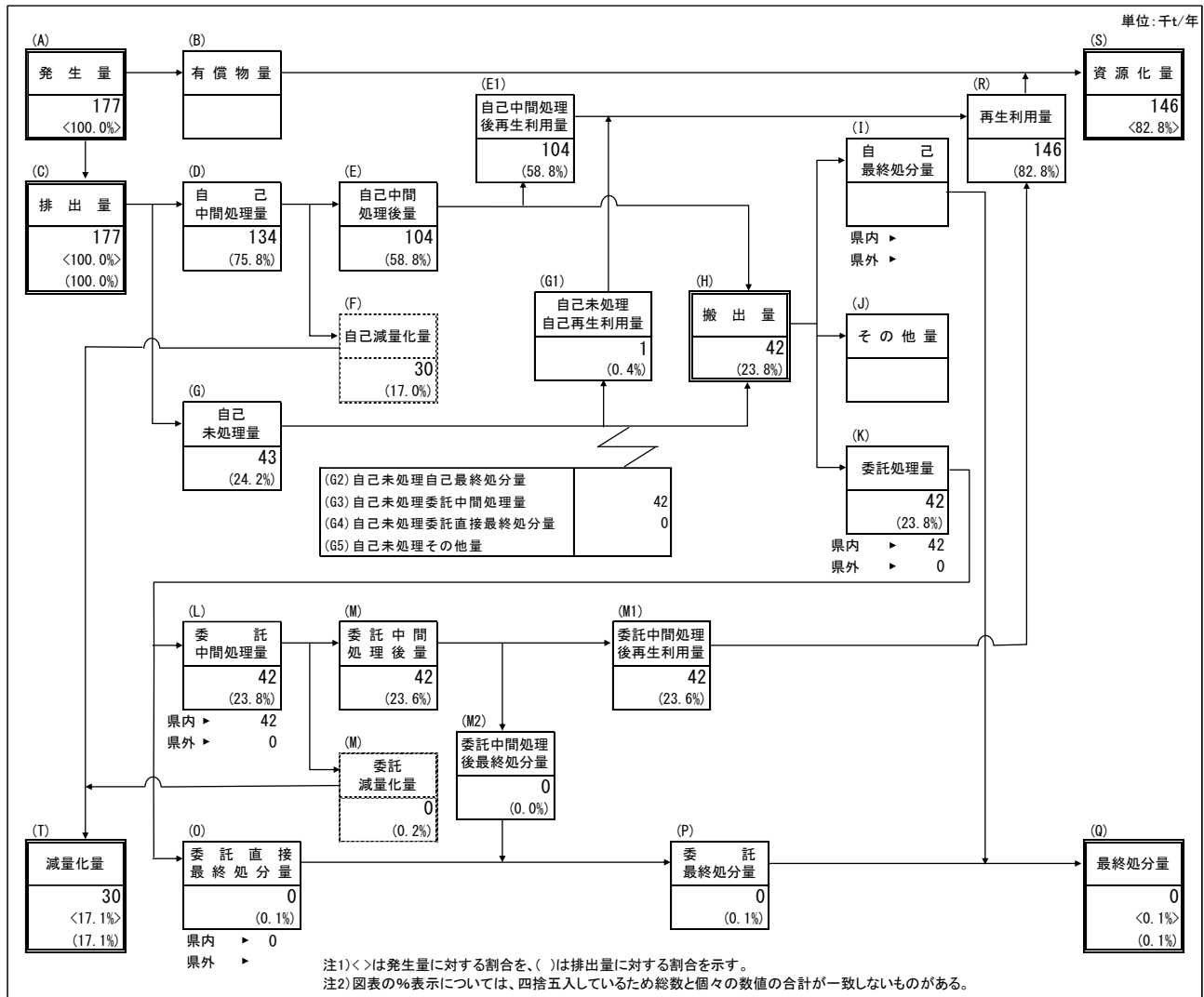
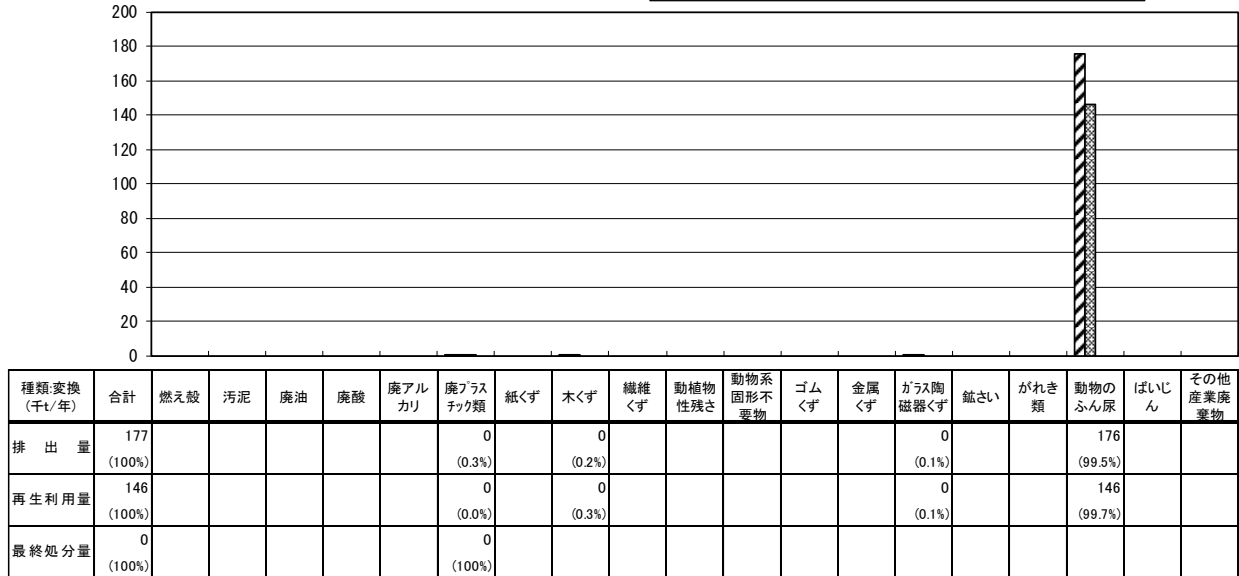

注) 四捨五入を行っているため、合計と個々の計が一致しないものがある。

図 3-4-2 種類別の排出量、再生利用量、最終処分量

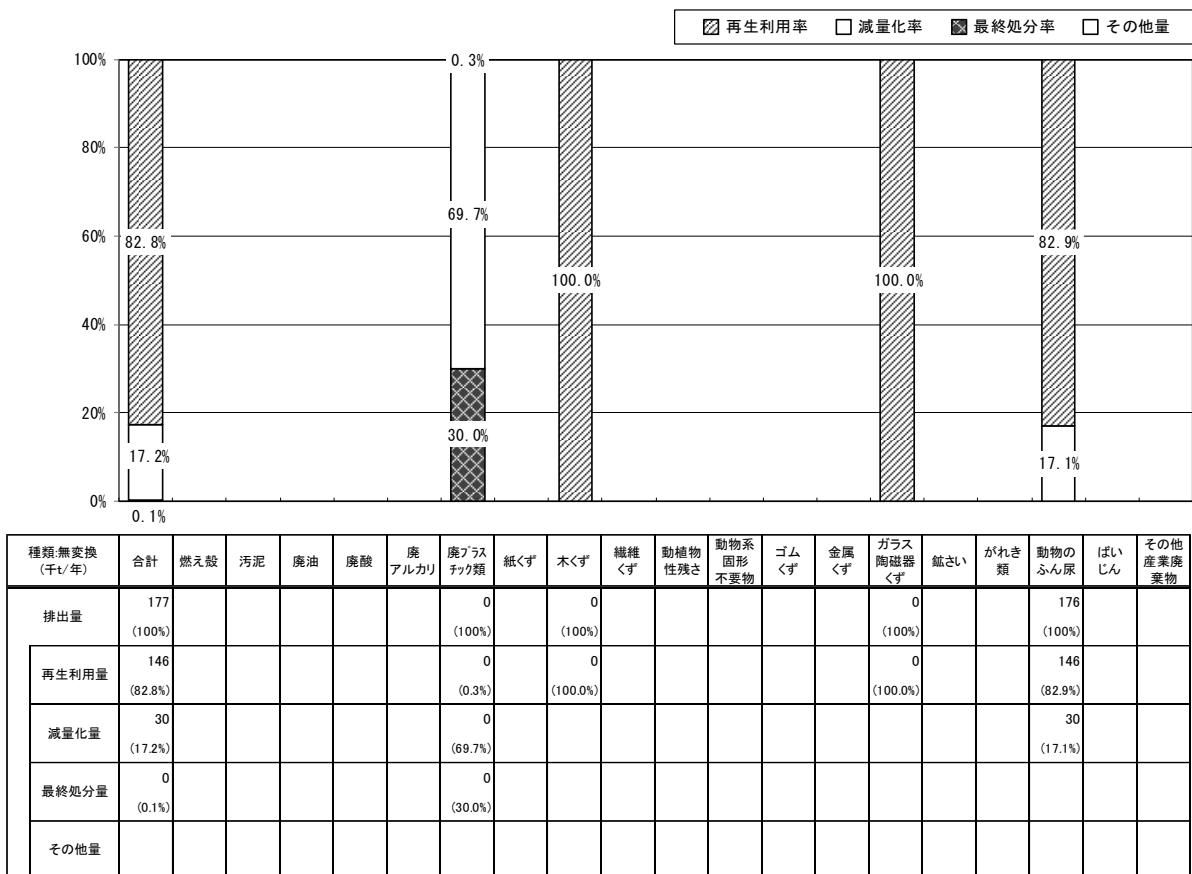

注1) 四捨五入を行っているため、合計と個々の計が一致しないものがある。

注2) 図表中の産業廃棄物の種類は、排出量に対する処理の割合を示すために、中間処理により種類が変わった場合であっても、発生時の種類で捉えている。【種類別：無変換】

図 3-4-3 種類別の排出量に対する再生利用量、減量化量、最終処分量の構成比

2. 鉱業

鉱業からの排出量は 49 千トンで、総排出量の 1.6%を占めている（図 3-3-2 参照）。

鉱業の発生・排出及び処理・処分状況は、図 3-4-4～6 に示すとおりである。

廃棄物の種類別の排出量は、汚泥が 49 千トン（鉱業からの排出量のほぼ 100.0%）となっている。

また排出量のうち、再生利用量は 13 千トン（同 26.0%）で、全量自己再生利用量となっている。



図 3-4-4 鉱業の排出及び処理状況の概要

(単位：千t/年)

☑ 排出量 ☒ 再生利用量 ■ 最終処分量

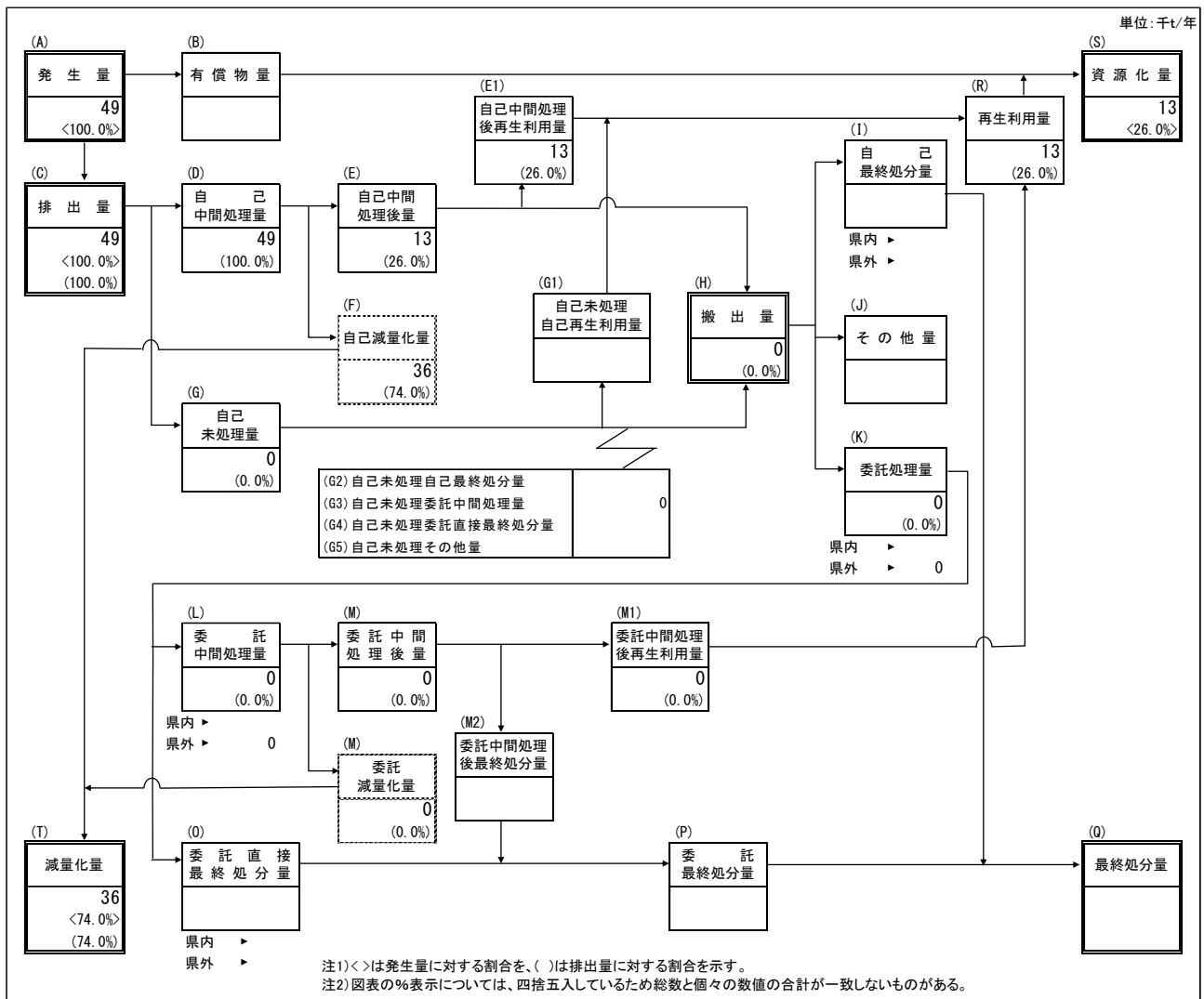
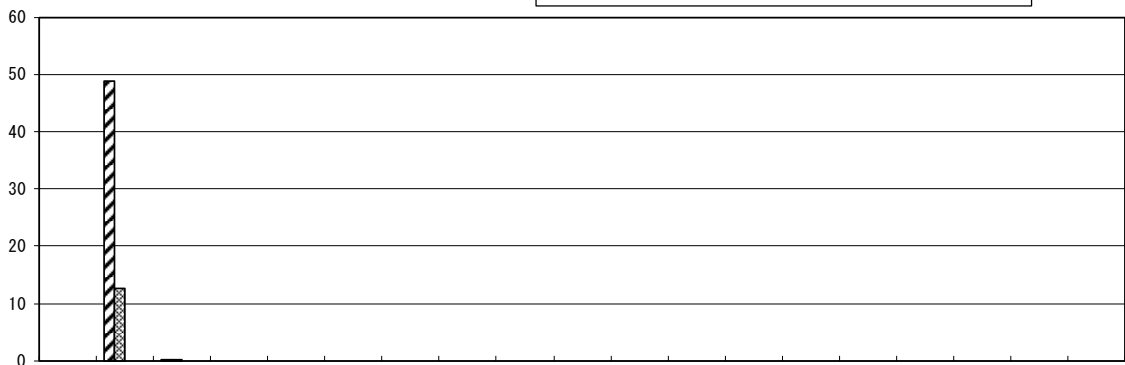

種類変換 (千t/年)	合計	燃え殻	汚泥	廃油	廃酸	廃アルカリ	廃プラスチック類	紙くず	木くず	繊維くず	動植物性残さ	動物系固形不要物	ゴムくず	金属くず	ガラス陶磁器くず	鋳さい	がれき類	動物のふん尿	ばいじん	その他産業廃棄物
排出量	49 (100%)		49 (100.0%)	0 (0.0%)																
再生利用量	13 (100%)		13 (100.0%)	0 (0.0%)																
最終処分量																				

注) 四捨五入を行っているため、合計と個々の計が一致しないものがある。

図 3-4-5 種類別の排出量、再生利用量、最終処分量

☒ 再生利用率 □ 減量化率 ■ 最終処分率 □ その他量

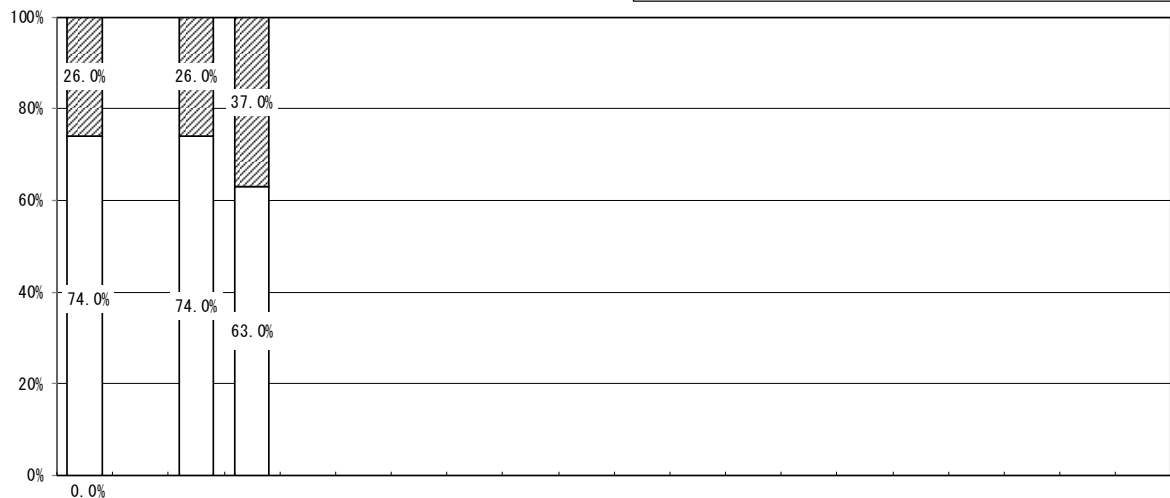

種類無変換 (千t/年)	合計	燃え殻	汚泥	廃油	廃酸	廃アルカリ	廃プラスチック類	紙くず	木くず	繊維くず	動植物性残さ	動物系固形不要物	ゴムくず	金属くず	ガラス陶磁器くず	鋳さい	がれき類	動物のふん尿	ばいじん	その他産業廃棄物
排出量	49 (100%)		49 (100%)	0 (100%)																
再生利用量	13 (26.0%)		13 (26.0%)	0 (37.0%)																
減量化量	36 (74.0%)		36 (74.0%)	0 (63.0%)																
最終処分量																				
その他量																				

注1) 四捨五入を行っているため、合計と個々の計が一致しないものがある。

注2) 図表中の産業廃棄物の種類は、排出量に対する処理の割合を示すために、中間処理により種類が変わった場合であっても、発生時の種類で捉えている。【種類別：無変換】

図 3-4-6 種類別の排出量に対する再生利用量、減量化量、最終処分量の構成比

3. 建設業

建設業からの排出量は1,187千トンで、総排出量の37.9%を占めている(図3-3-2参照)。

建設業の発生・処理処分状況は、図3-4-7~9に示すとおりである。

廃棄物の種類別の排出量は、がれき類が928千トン(建設業からの排出量の78.1%)で最も多く、次いで、ガラス陶磁器くずが87千トン(同7.3%)となっている。

また排出量のうち、再生利用量は1,115千トン(同93.9%)、最終処分量は30千トン(同2.6%)となっている。



図3-4-7 建設業の排出及び処理状況の概要

(単位：千t/年)

▨ 排出量 ▩ 再生利用量 ■ 最終処分量

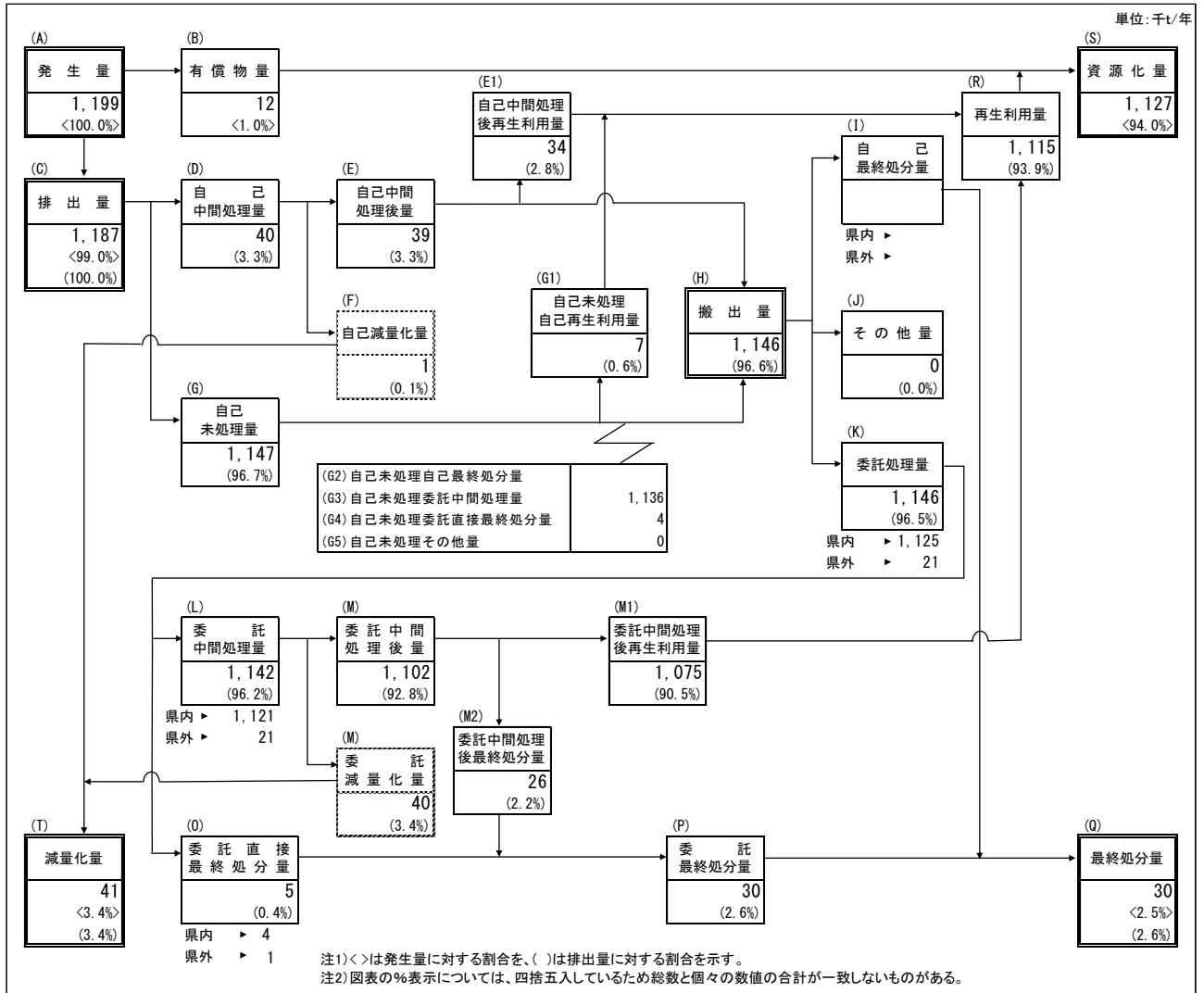
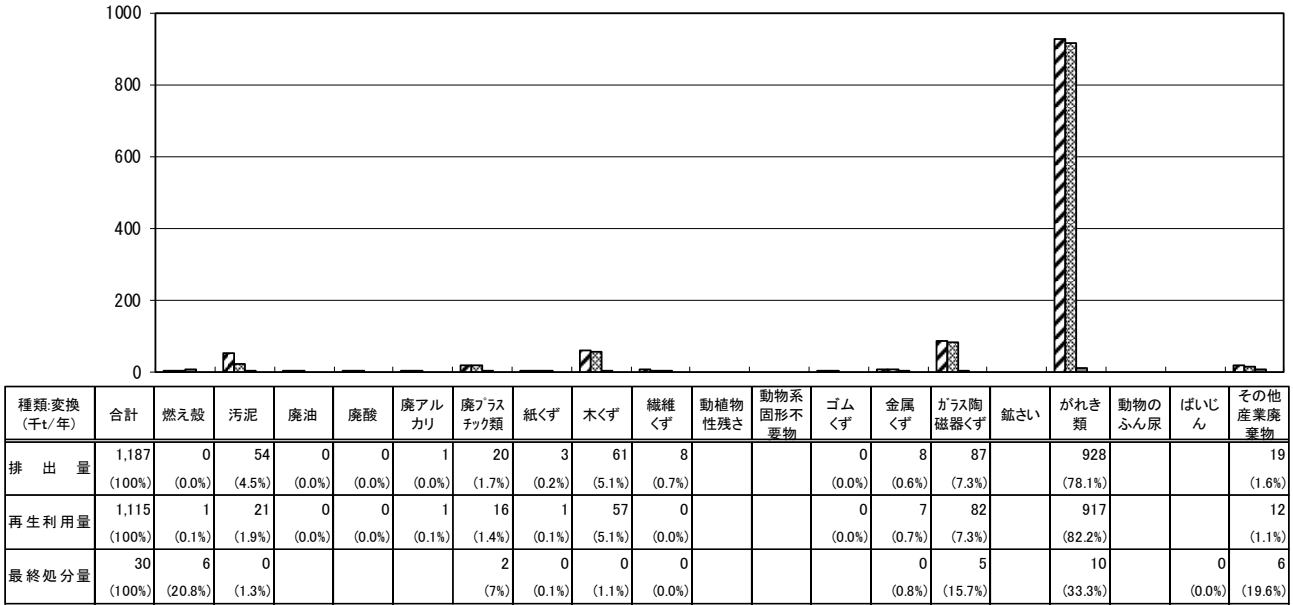

注) 四捨五入を行っているため、合計と個々の計が一致しないものがある。

図 3-4-8 種類別の排出量、再生利用量、最終処分量

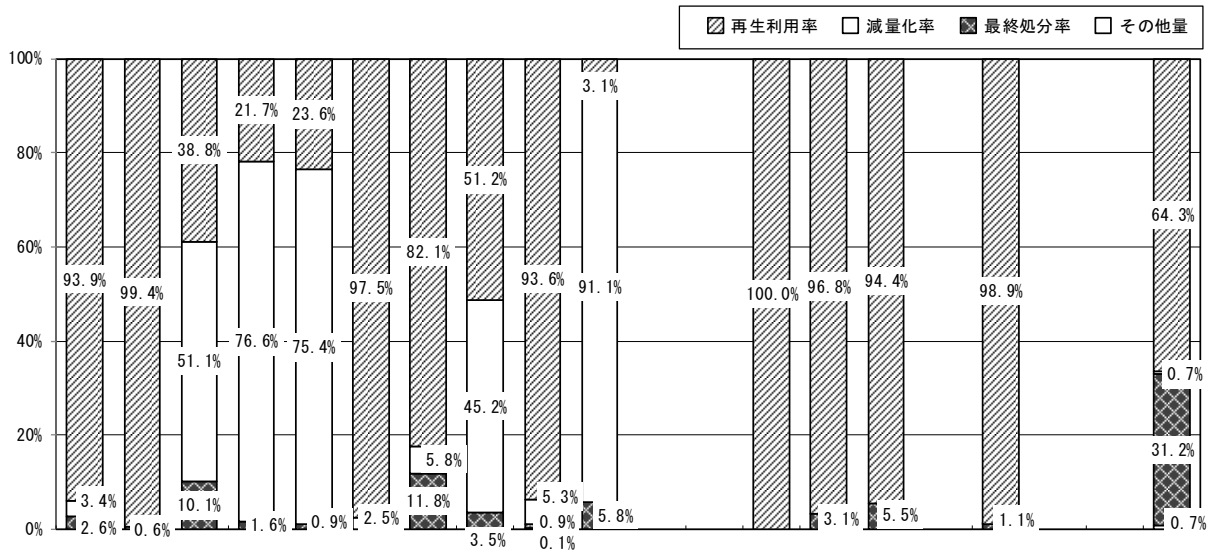

種類無変換 (千t/年)	合計	燃え殻	汚泥	廃油	廃酸	廃アルカリ	廃プラスチック類	紙くず	木くず	繊維くず	動植物性残さ	動物系固形不棄物	ゴムくず	金属くず	ガラス陶磁器くず	鋳さい	がれき類	動物のふん尿	ばいじん	その他産業廃棄物
排出量	1,187 (100%)	0 (100%)	54 (100%)	0 (100%)	0 (100%)	1 (100%)	20 (100%)	3 (100%)	61 (100%)	8 (100%)			0 (100%)	8 (100%)	87 (100%)		928 (100%)			19 (100%)
再生利用量	1,115 (93.9%)	0 (99.4%)	21 (38.8%)	0 (21.7%)	0 (23.6%)	1 (97.5%)	16 (82.1%)	1 (51.2%)	57 (93.6%)	0 (3.1%)			0 (100.0%)	7 (96.8%)	82 (94.4%)		917 (98.9%)			12 (64.3%)
減量化量	41 (3.4%)		27 (51.1%)	0 (76.6%)	0 (75.4%)	0 (2.5%)	1 (5.8%)	1 (45.2%)	3 (5.3%)	8 (91.1%)							0 (0.0%)			0 (0.7%)
最終処分量	30 (2.6%)	0 (0.6%)	0 (10.1%)	0 (1.6%)	0 (0.9%)	0 (0.0%)	2 (11.8%)	0 (3.5%)	0 (0.1%)	0 (5.8%)				0 (3.1%)	5 (5.5%)		10 (1.1%)			6 (31.2%)
その他量	0 (0.0%)								0 (0.1%)											0 (0.7%)

注1) 四捨五入を行っているため、合計と個々の計が一致しないものがある。

注2) 図表中の産業廃棄物の種類は、排出量に対する処理の割合を示すために、中間処理により種類が変わった場合であっても、発生時の種類で捉えている。【種類別：無変換】

図 3-4-9 種類別の排出量に対する再生利用量、減量化量、最終処分量の構成比

4. 製造業

製造業からの排出量は412千トンで、総排出量の13.1%を占めている（図3-3-2参照）。製造業の発生・処理処分状況は、図3-4-10～12に示すとおりである。

廃棄物の種類別では、汚泥の排出量が225千トン（製造業の排出量の54.8%）と最も多く、次いで、ガラス陶磁器くずが42千トン（同10.1%）、廃プラスチック類が27千トン（同6.5%）、木くずが25千トン（同6.1%）となっている。

また排出量のうち、再生利用量が170千トン（同41.2%）、減量化量が229千トン（同55.5%）、最終処分量が13千トン（同3.2%）となっている。



図3-4-10 製造業の排出及び処理状況の概要

(単位：千t/年)

▨ 排出量 ▩ 再生利用量 ■ 最終処分量

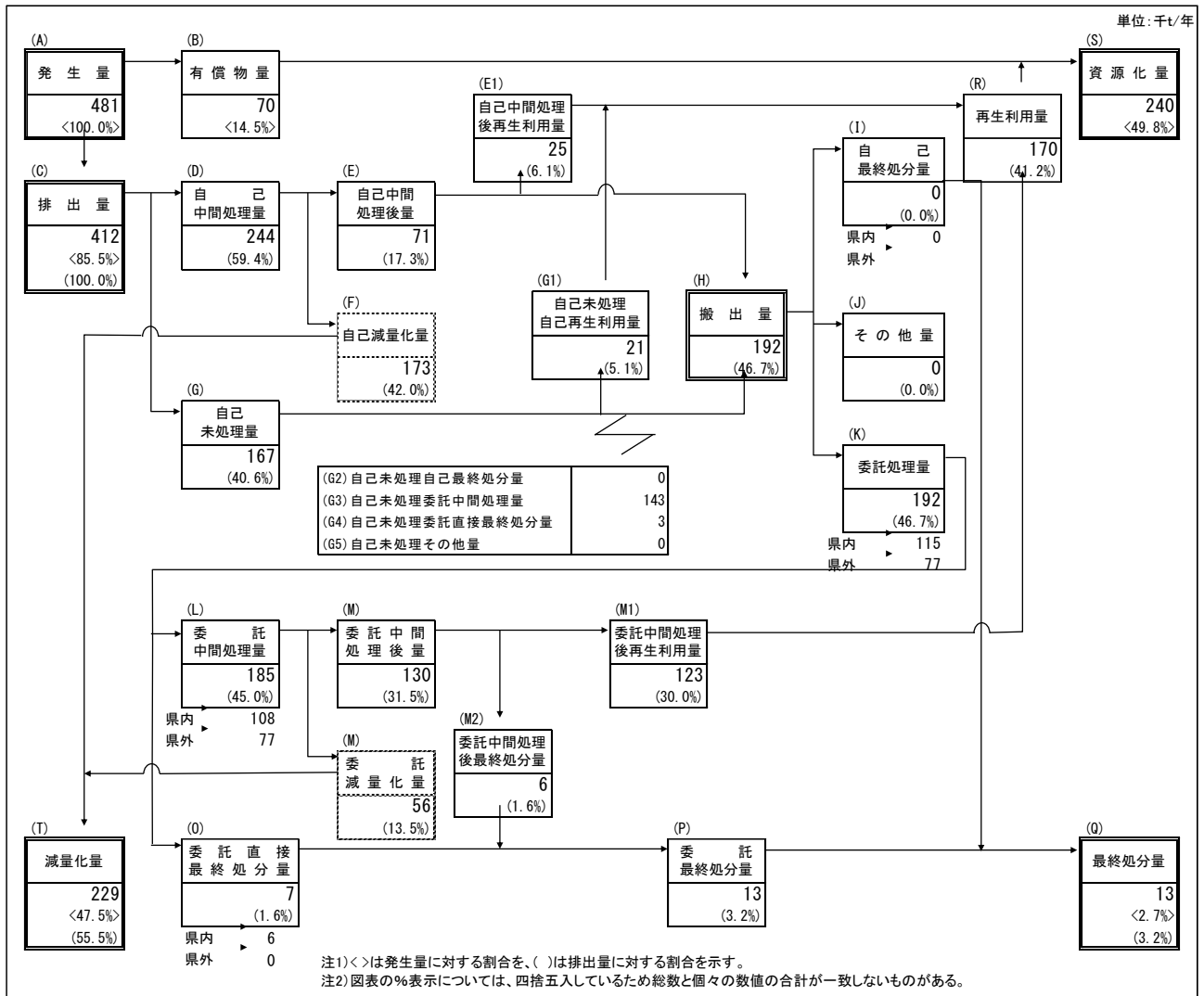
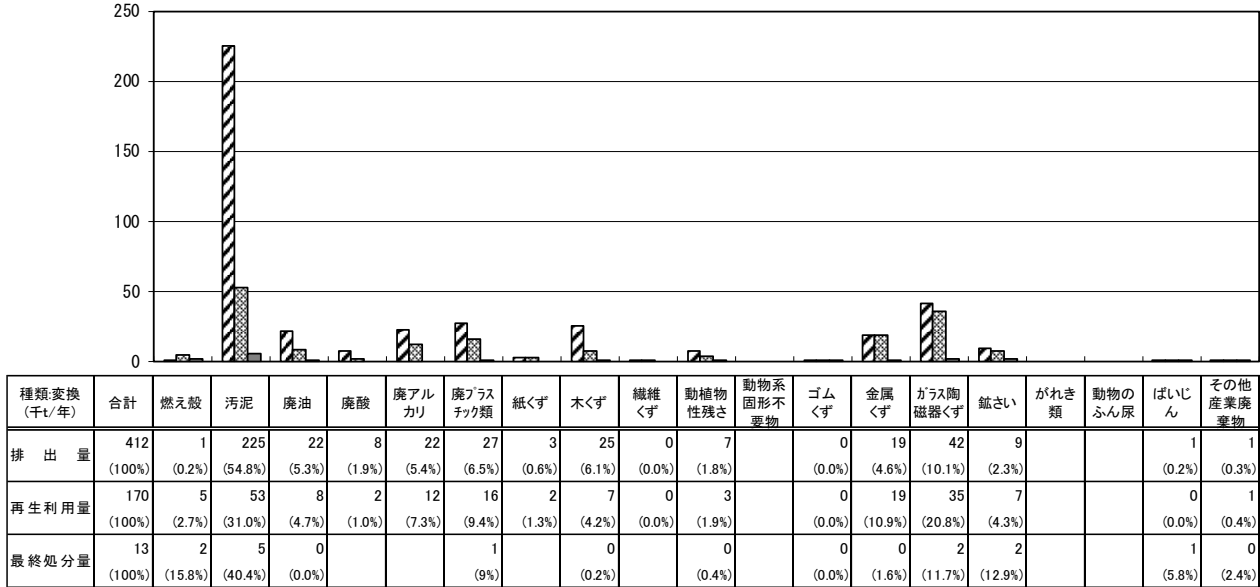

注) 四捨五入を行っているため、合計と個々の計が一致しないものがある。

図 3-4-11 種類別の排出量、再生利用量、最終処分量

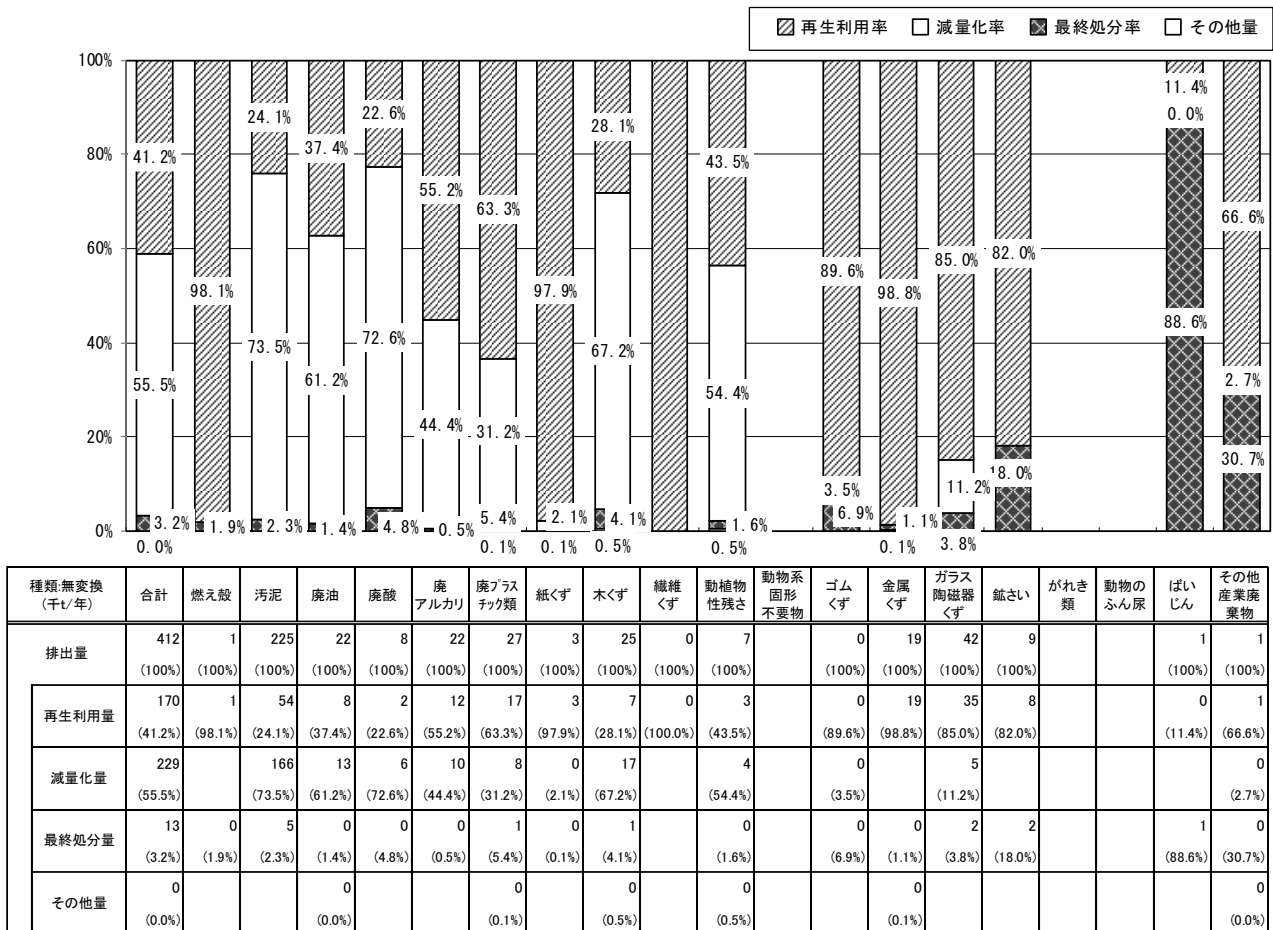

注1) 四捨五入を行っているため、合計と個々の計が一致しないものがある。

注2) 図表中の産業廃棄物の種類は、排出量に対する処理の割合を示すために、中間処理により種類が変わった場合であっても、発生時の種類で捉えている。【種類別：無変換】

図 3-4-12 種類別の排出量に対する再生利用量、減量化量、最終処分量の構成比

5. 電気・水道業

電気・水道業からの排出量は1,243千トンで、総排出量の39.7%を占めている（図3-3-2参照）。

電気・水道業の発生・処理処分状況は図3-4-13～15に示すとおりである。

廃棄物の種類別では、汚泥の排出量が939千トン（電気・水道業の排出量の75.5%）で最も多く、次いで、ばいじんが274千トン（同22.1%）となっている。

また排出量のうち、再生利用量が256千トン（同20.6%）、減量化量が912千トン（同73.4%）、最終処分量は75千トン（同6.0%）となっている。



図3-4-13 電気・水道業の排出及び処理状況の概要

(単位：千t/年)

▨ 排出量 ▩ 再生利用量 ■ 最終処分量

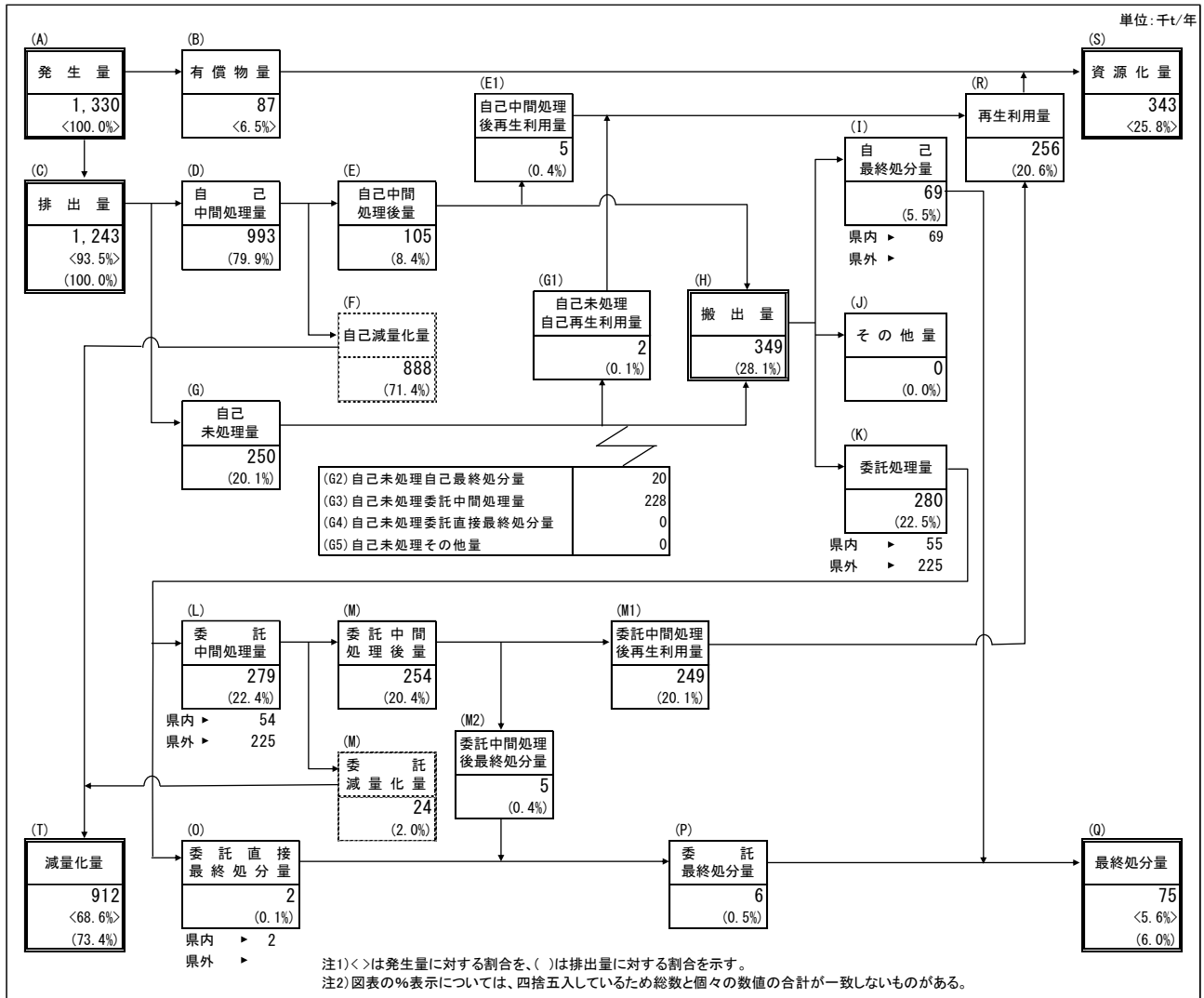
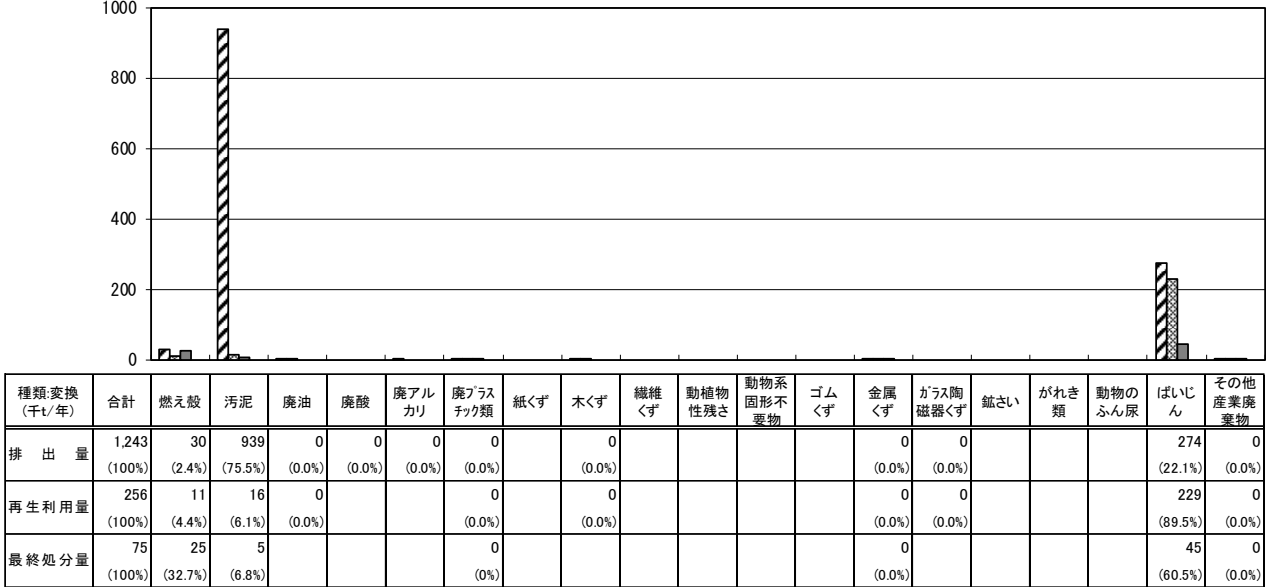

注) 四捨五入を行っているため、合計と個々の計が一致しないものがある。

図 3-4-14 種類別の排出量、再生利用量、最終処分量

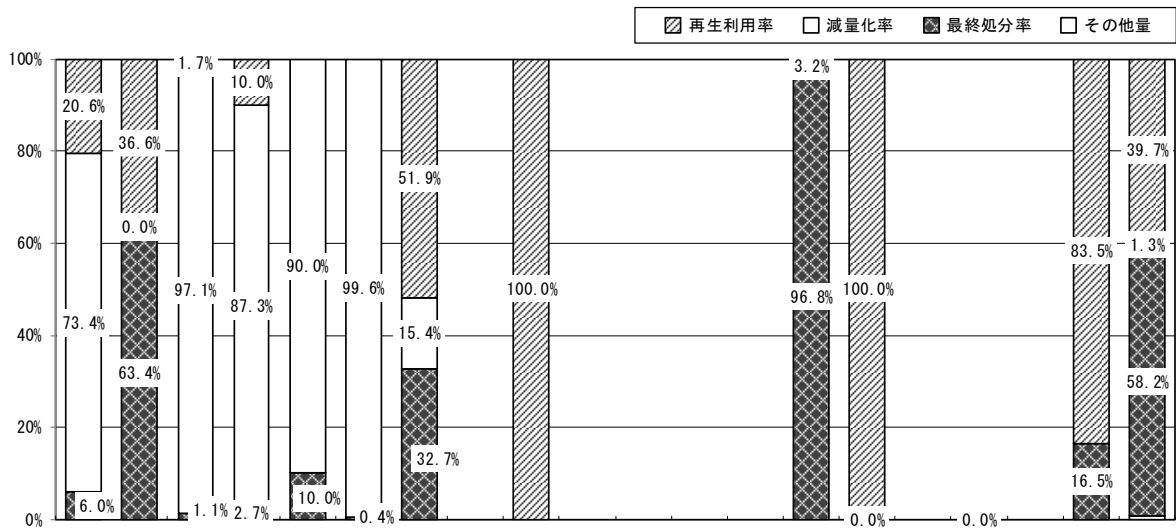

種類無変換 (千t/年)	合計	燃え殻	汚泥	廃油	廃酸	廃アルカリ	廃プラスチック類	紙くず	木くず	繊維くず	動植物性残さ	動物系固形不要物	ゴムくず	金属くず	ガラス陶磁器くず	鋳さい	がれき類	動物のふん尿	ばいじん	その他産業廃棄物
排出量	1,243 (100%)	30 (100%)	939 (100%)	0 (100%)	0 (100%)	0 (100%)	0 (100%)	0 (100%)	0 (100%)	0	0	0	0	0 (100%)	0 (100%)	0	0	0	274 (100%)	0 (100%)
再生利用量	256 (20.6%)	11 (36.6%)	16 (1.7%)	0 (10.0%)	0	0	0 (51.9%)	256 (100.0%)	0 (100.0%)	0	0	0	0	0 (3.2%)	0 (100.0%)	0	0	0	229 (83.5%)	0 (1.3%)
減量化量	912 (73.4%)	0	912 (97.1%)	0 (87.3%)	0 (90.0%)	0 (99.6%)	0 (15.4%)	0	0	0	0	0	0	0	0	0	0	0	0	0 (1.3%)
最終処分量	75 (6.0%)	19 (63.4%)	11 (1.1%)	0 (2.7%)	0 (10.0%)	0 (0.4%)	0 (32.7%)	0	0	0	0	0	0	0 (96.8%)	0	0	0	0	45 (16.5%)	0 (58.2%)
その他量	0 (0.0%)	0 (0.0%)	0 (0.0%)	0	0	0	0 (0.0%)	0	0	0	0	0	0	0	0	0	0	0	0 (0.0%)	0 (0.9%)

注1) 四捨五入を行っているため、合計と個々の計が一致しないものがある。

注2) 図表中の産業廃棄物の種類は、排出量に対する処理の割合を示すために、中間処理により種類が変わった場合であっても、発生時の種類で捉えている。【種類別：無変換】

図 3-4-15 種類別の排出量に対する再生利用量、減量化量、最終処分量の構成比

6. その他（運輸業、卸・小売業、サービス業等、解体業・破砕前処理業、その他の業種）

その他（運輸業、卸・小売業、サービス業等、解体業・破砕前処理業、その他の業種）からの排出量は、66.0千トンで、総排出量の2.0%を占めている（図3-3-2参照）。

業種別、種類別の排出状況は表3-4-1に示すとおりで、解体業・破砕前処理業が22.9千トン（その他（運輸業、卸・小売業、サービス業等、解体業・破砕前処理業、その他の業種）からの排出量の34.7%）、卸・小売業が22.6千トン（同34.3%）となっている。

種類別では混合物等（主に解体業・破砕前処理業からの使用済自動車）が最も多く28.8千トン（同43.6%）、次いで、廃プラスチック類が12.5千トン（同18.9%）となっている。

表3-4-1 業種別種類別排出量

（単位：千t/年）

業種 種類	合計	運輸業	卸・小売業	サービス業等	解体業・ 破砕前処理業	その他の 業種
合計	66.0 (100.0%)	4.5 (100.0%)	22.6 (100.0%)	7.0 (100.0%)	22.9 (100.0%)	9.0 (100.0%)
燃え殻	0.1 (0.1%)		0.0 (0.0%)	0.0 (0.0%)		0.1 (0.7%)
汚泥	6.2 (9.4%)	0.4 (9.5%)	0.4 (1.9%)	4.1 (59.0%)		1.2 (13.2%)
廃油	3.4 (5.1%)	0.2 (4.2%)	1.9 (8.6%)	0.8 (11.2%)	0.1 (0.5%)	0.4 (4.2%)
廃酸	0.0 (0.1%)		0.0 (0.1%)			0.0 (0.3%)
廃アルカリ	0.1 (0.2%)	0.0 (1.0%)	0.0 (0.1%)	0.0 (0.1%)	0.0 (0.1%)	0.0 (0.3%)
廃プラスチック類	12.5 (18.9%)	1.2 (27.0%)	8.5 (37.6%)	0.5 (6.5%)	0.2 (0.9%)	2.1 (23.0%)
紙くず	0.0 (0.0%)					0.0 (0.0%)
木くず	2.1 (3.1%)	2.0 (44.1%)	0.0 (0.1%)	0.0 (0.4%)		0.0 (0.5%)
繊維くず						
動植物性残さ	0.5 (0.8%)			0.5 (7.2%)		
動物系固形不要物	0.2 (0.3%)			0.2 (2.4%)		
ゴムくず	0.0 (0.1%)		0.0 (0.2%)			
金属くず	4.7 (7.2%)	0.2 (3.9%)	3.4 (14.8%)	0.1 (1.3%)	0.8 (3.4%)	0.3 (3.7%)
ガラス陶磁器くず	3.1 (4.7%)	0.0 (0.9%)	2.5 (11.1%)	0.0 (0.7%)	0.0 (0.1%)	0.5 (5.4%)
鉱さい						
がれき類	0.6 (0.8%)	0.0 (0.1%)	0.3 (1.4%)	0.2 (3.3%)		0.0 (0.0%)
動物のふん尿	0.0 (0.0%)		0.0 (0.0%)			
ばいじん						
その他	32.6 (49.4%)	0.4 (9.3%)	5.5 (24.1%)	0.5 (7.8%)	21.8 (95.1%)	4.4 (48.5%)
感染性廃棄物	3.8 (5.8%)		0.0 (0.0%)			3.8 (42.6%)
混合物等	28.8 (43.6%)	0.4 (9.3%)	5.5 (24.1%)	0.5 (7.8%)	21.8 (95.1%)	0.5 (5.9%)

注1) 「サービス業等」は、学術研究・専門サービス業、生活関連サービス業、サービス業の合計値である。

「その他の業種」は、漁業、情報通信業、宿泊業・飲食業、教育、医療・福祉の合計値である。

注2) 四捨五入を行なっているため、合計と個々の計が一致しないものがある。



図 3-4-16 運輸業の排出及び処理状況の概要



図 3-4-17 卸・小売業の排出及び処理状況の概要

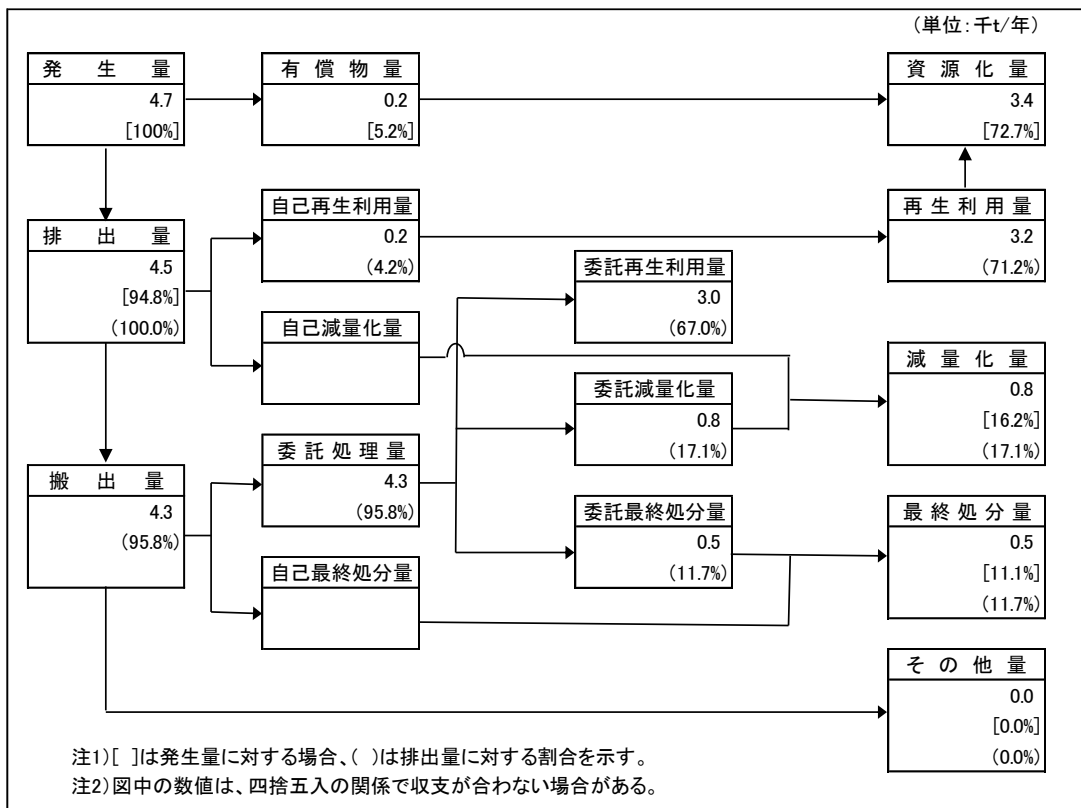

図 3-4-18 サービス業の排出及び処理状況の概要

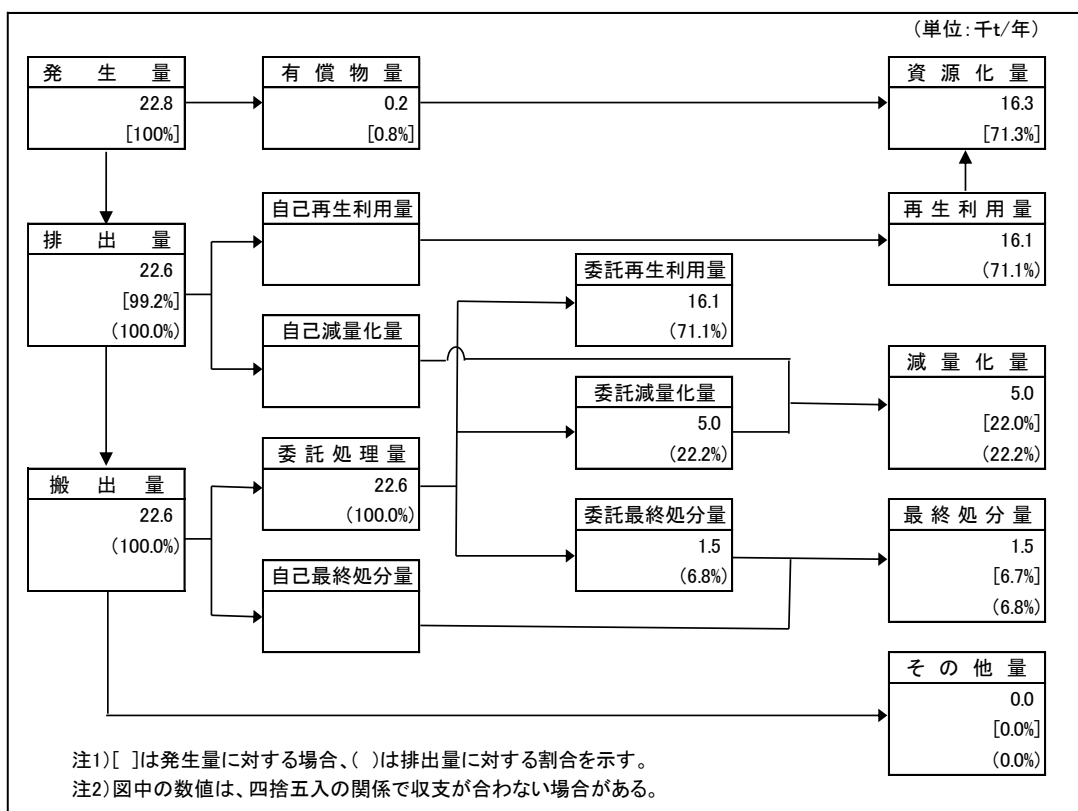

図 3-4-19 解体・破砕前処理業の排出及び処理状況の概要

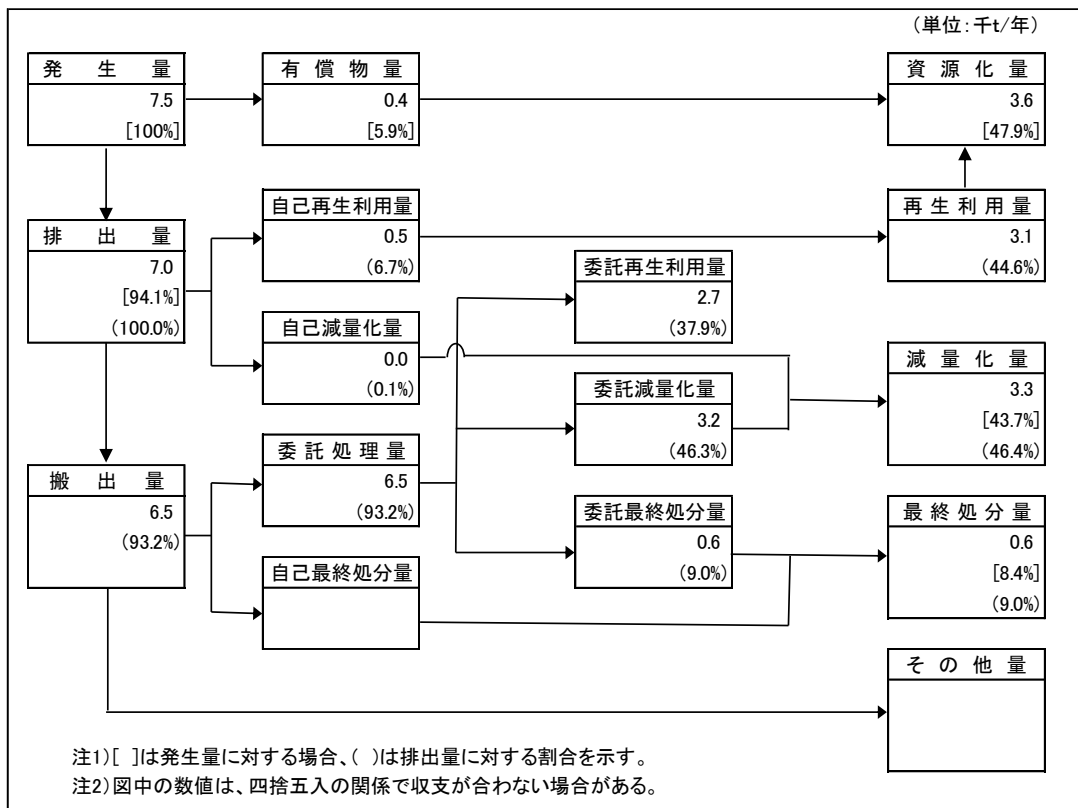

図 3-4-20 その他の業種の排出及び処理状況の概要

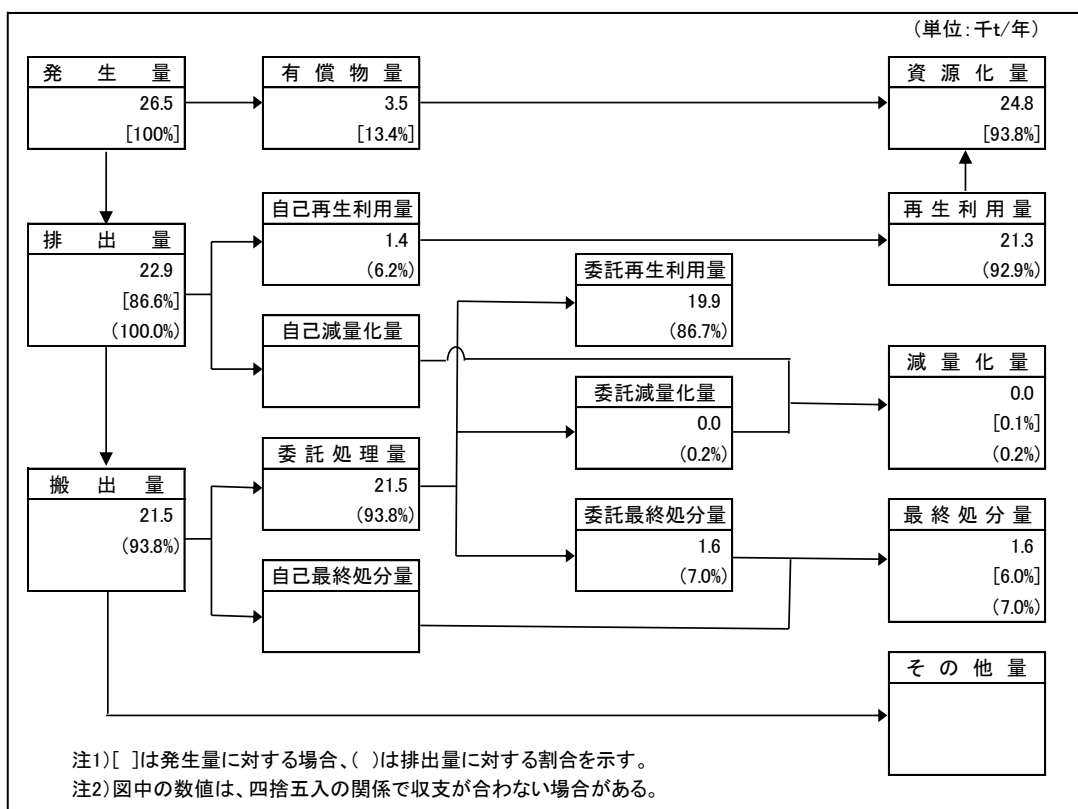

種類変換 (千t/年)	合計	燃え殻	汚泥	廃油	廃酸	廃アルカリ	廃プラスチック類	紙くず	木くず	繊維くず	動物系 性残さ	動物系 固形不 要物	ゴム くず	金属 くず	ガラス 陶磁器 くず	鋳さい	がれき 類	動物の ふん尿	ばい じん	その他 産業廃 棄物
排出量	66.0 (100%)	0.1 (0.1%)	6.2 (9.4%)	3.4 (5.1%)	0.0 (0.1%)	0.1 (0.2%)	12.5 (18.9%)	0.0 (0.0%)	2.1 (3.1%)		0.5 (0.8%)	0.2 (0.3%)	0.0 (0.1%)	4.7 (7.2%)	3.1 (4.7%)		0.6 (0.8%)		0.0 (0.0%)	32.6 (49.4%)
再生利用量	45.9 (100%)	0.6 (1.2%)	1.3 (2.9%)	1.9 (4.2%)	0.0 (0.0%)	0.0 (0.0%)	6.1 (13.2%)	0.0 (0.0%)	1.9 (4.1%)		0.5 (1.0%)		0.0 (0.1%)	4.6 (10.1%)	2.8 (6.0%)		0.4 (0.9%)		0.0 (0.0%)	25.8 (56.3%)
最終処分量	6.8 (100%)	1.7 (24.4%)	0.5 (6.8%)	0.0 (0.0%)	0.0 (0.0%)		0.4 (6.4%)		0.0 (0.1%)					0.1 (1.5%)	0.3 (4.4%)		0.1 (2.0%)		0.0 (0.4%)	3.7 (54.0%)

注) 四捨五入を行っているため、合計と個々の計が一致しないものがある。

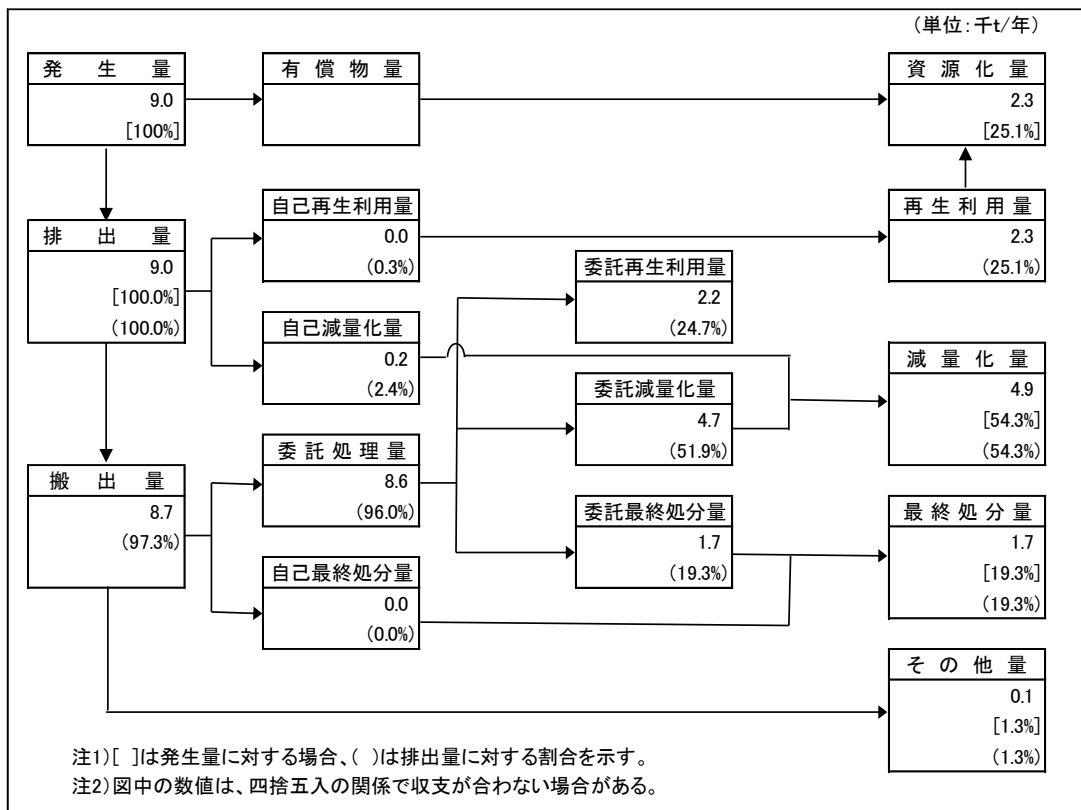
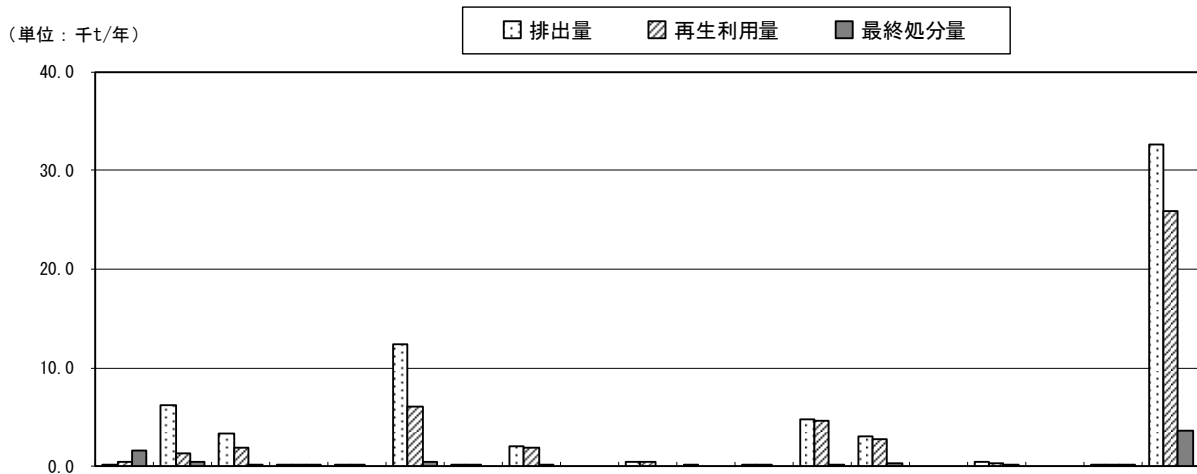
図 3-4-21 種類別の排出量、再生利用量及び最終処分量

第5節 地域別の結果

地域区分は、表 1-1-4 に示すとおりである。

1. 地域別の排出量

地域別の排出量は、図 3-5-1、図 3-5-2 に示すとおりである。

金沢市が 990 千トン（総排出量の 31.6%）で最も多く、次いで、能登中部地域が 718 トン（同 22.9%）、南加賀地域が 559 千トン（同 17.8%）、石川中央地域南部区が 382 千トン（同 12.2%）、能登北部地域が 256 千トン（同 8.2%）、石川中央地域北部区が 228 千トン（同 7.3%）となっている。

金沢市は人口が多いため、下水道汚泥や建築・道路工事に伴うがれき類など、日常生活に密着した産業廃棄物が多く、また、能登中部地域では、石炭火力発電所から発生する産業廃棄物（主にばいじん）が多く排出されている。



図 3-5-1 地域別の排出量



図 3-5-2 地域別の発生量、排出量、搬出量

第4章 経年変化

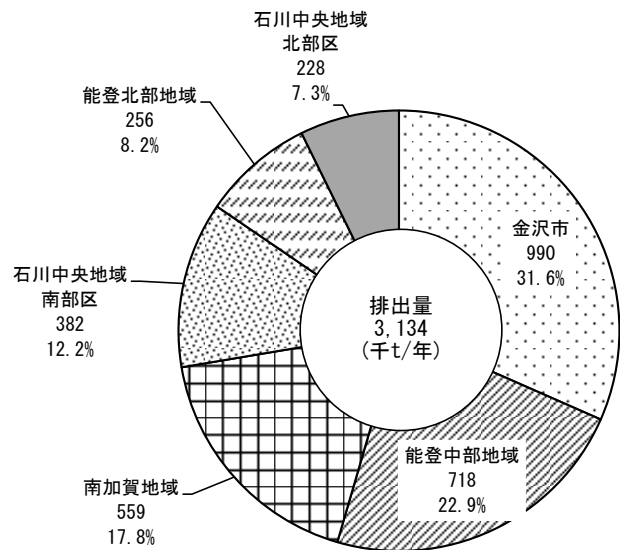
第1節 排出量の推移

排出量を前年度と比較すると、業種では下水道業、建設業が増加し（図 4-1-1）、種類では、汚泥が増加していた（図 4-1-2）。

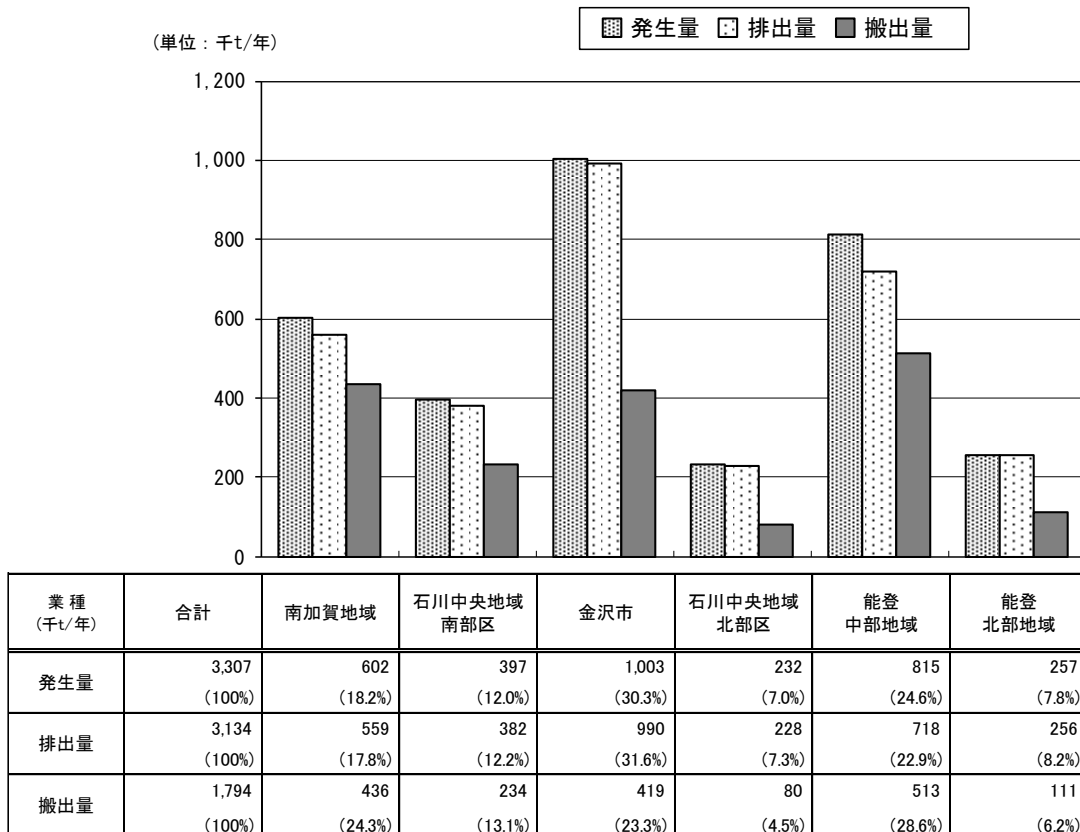
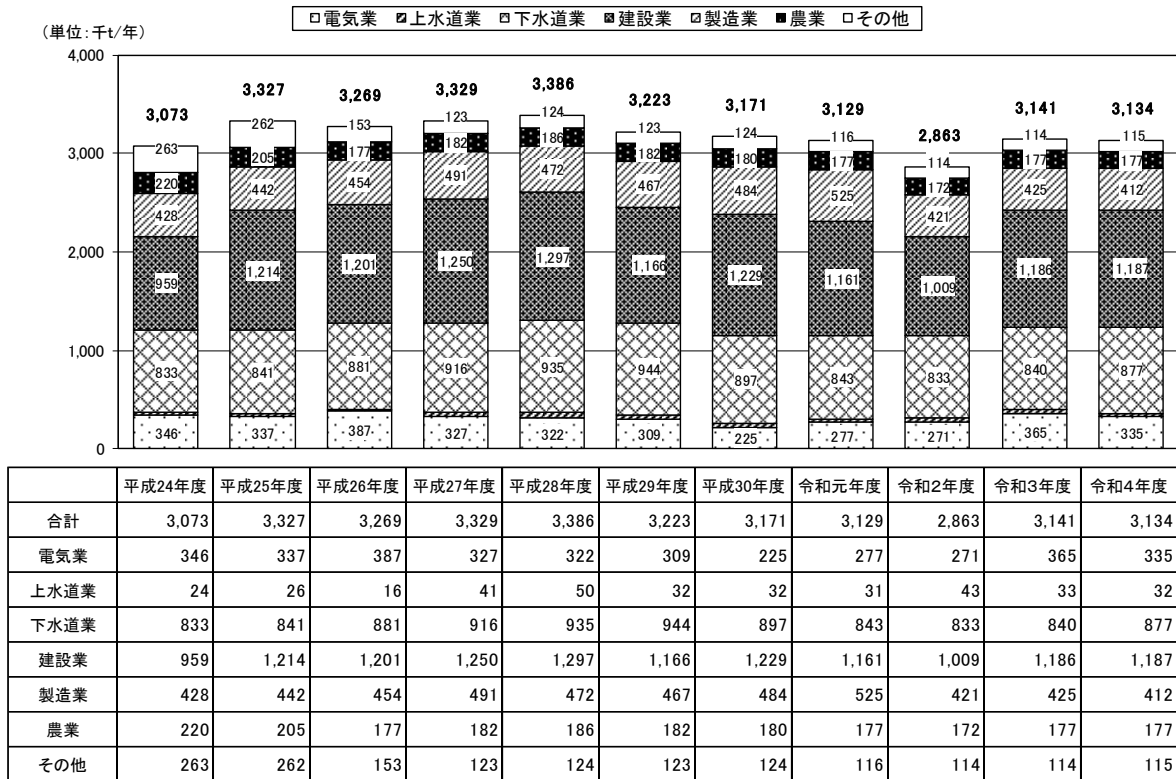

注) 四捨五入を行なっているため、合計と個々の計が一致しないものがある。

図 4-1-1 排出量の推移（業種別）

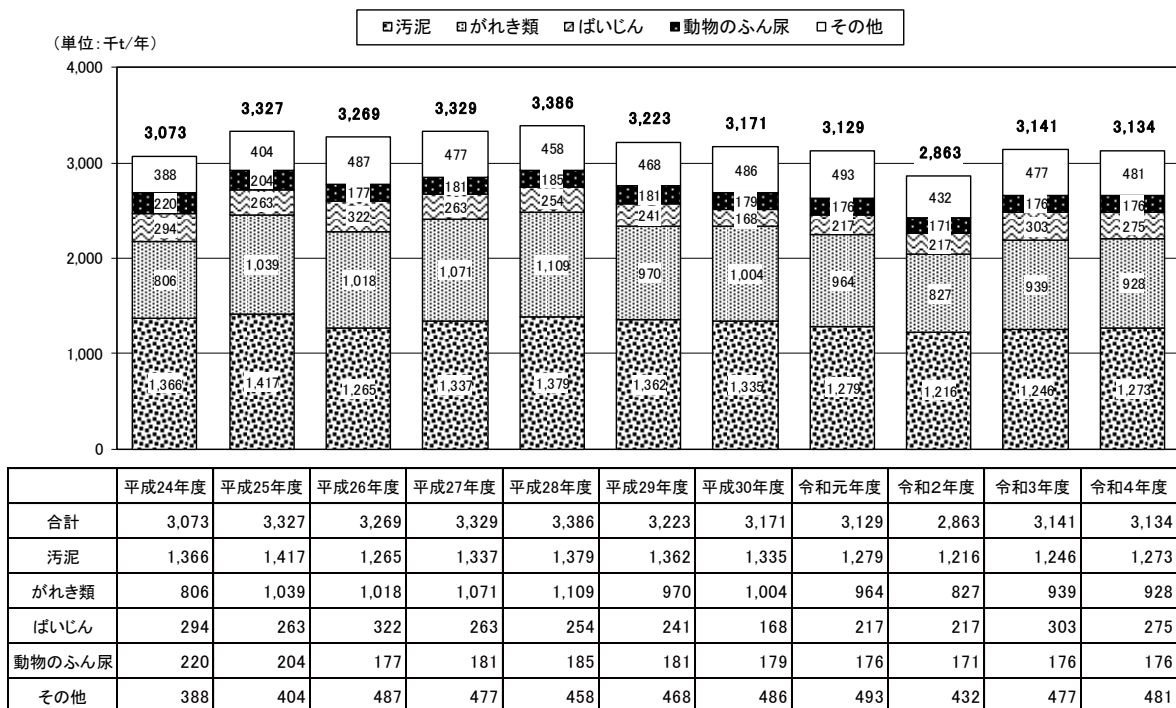

注) 四捨五入を行なっているため、合計と個々の計が一致しないものがある。

図 4-1-2 排出量の推移（種類別）

第2節 再生利用量の推移

再生利用量を前年度と比較すると、業種では下水道業、建設業が増加し（図 4-2-1）、種類では、汚泥が増加していた（図 4-2-2）。

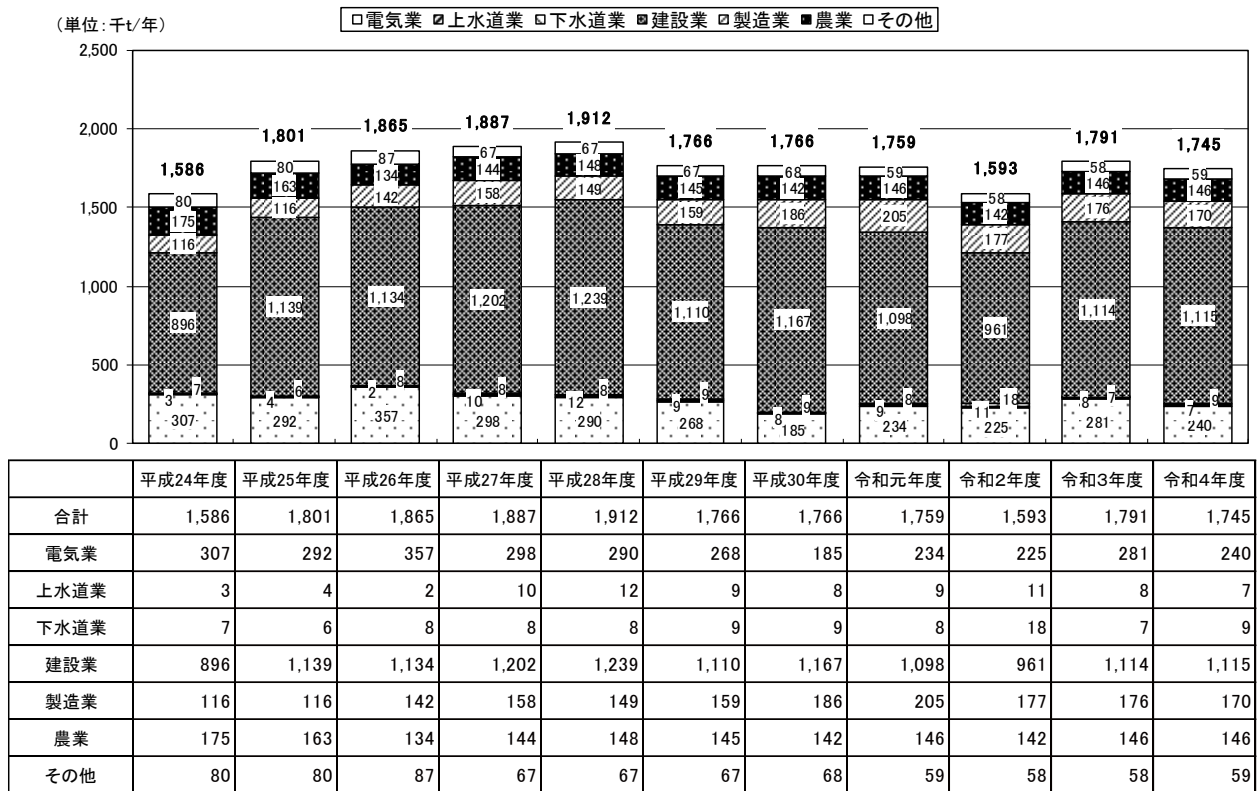

注) 四捨五入を行なっているため、合計と個々の計が一致しないものがある。

図 4-2-1 再生利用量の推移（業種別）

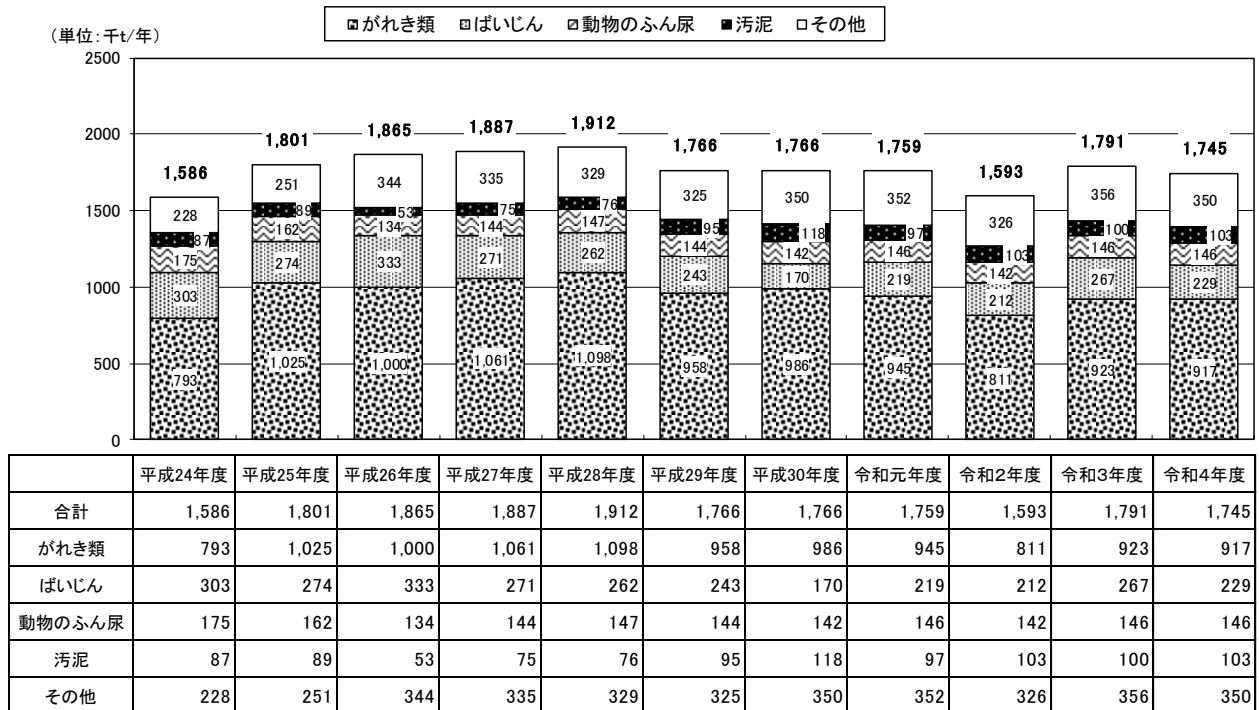

注) 四捨五入を行なっているため、合計と個々の計が一致しないものがある。

図 4-2-2 再生利用量の推移（種類別）

第3節 最終処分量の推移

最終処分量を前年度と比較すると、業種では電気業と下水道業が増加し（図 4-3-1）、種類ではばいじんと燃え殻、ガラス陶磁器くずが増加していた（図 4-3-2）。

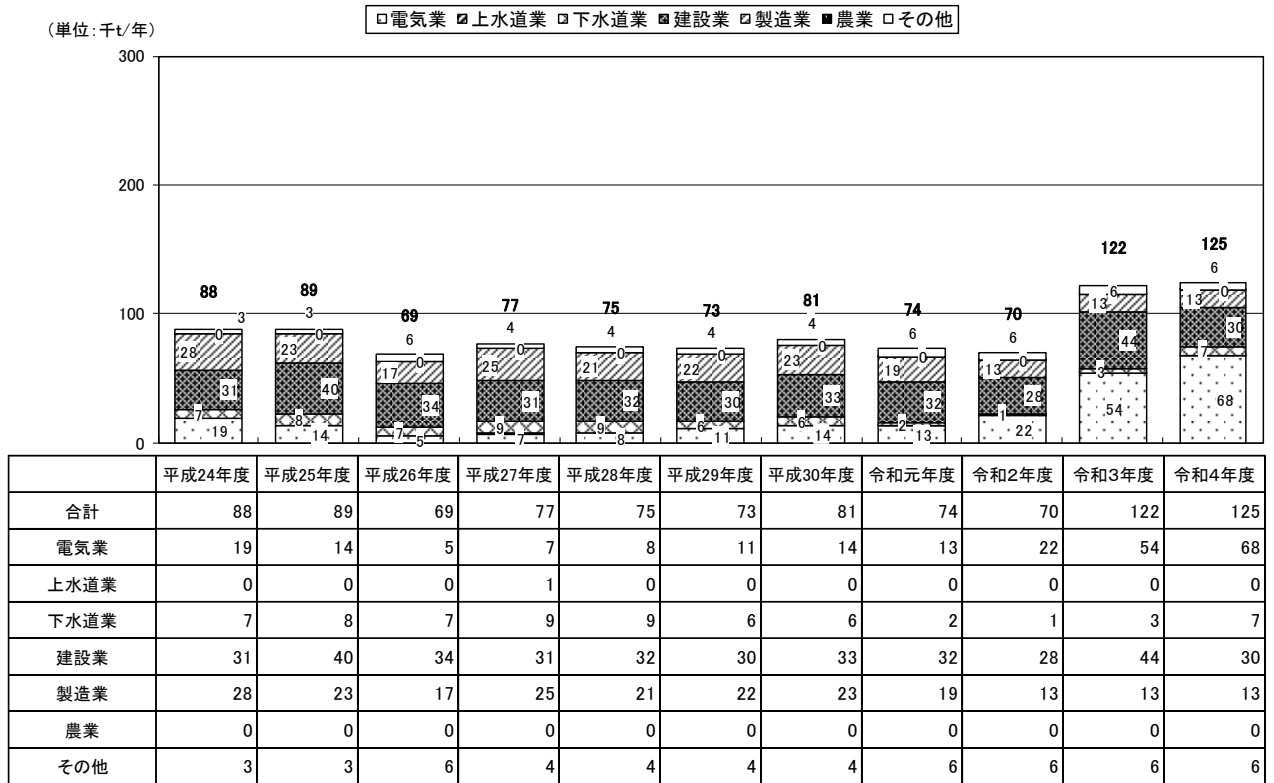

注) 四捨五入を行なっているため、合計と個々の計が一致しないものがある。

図 4-3-1 最終処分量の推移（業種別）

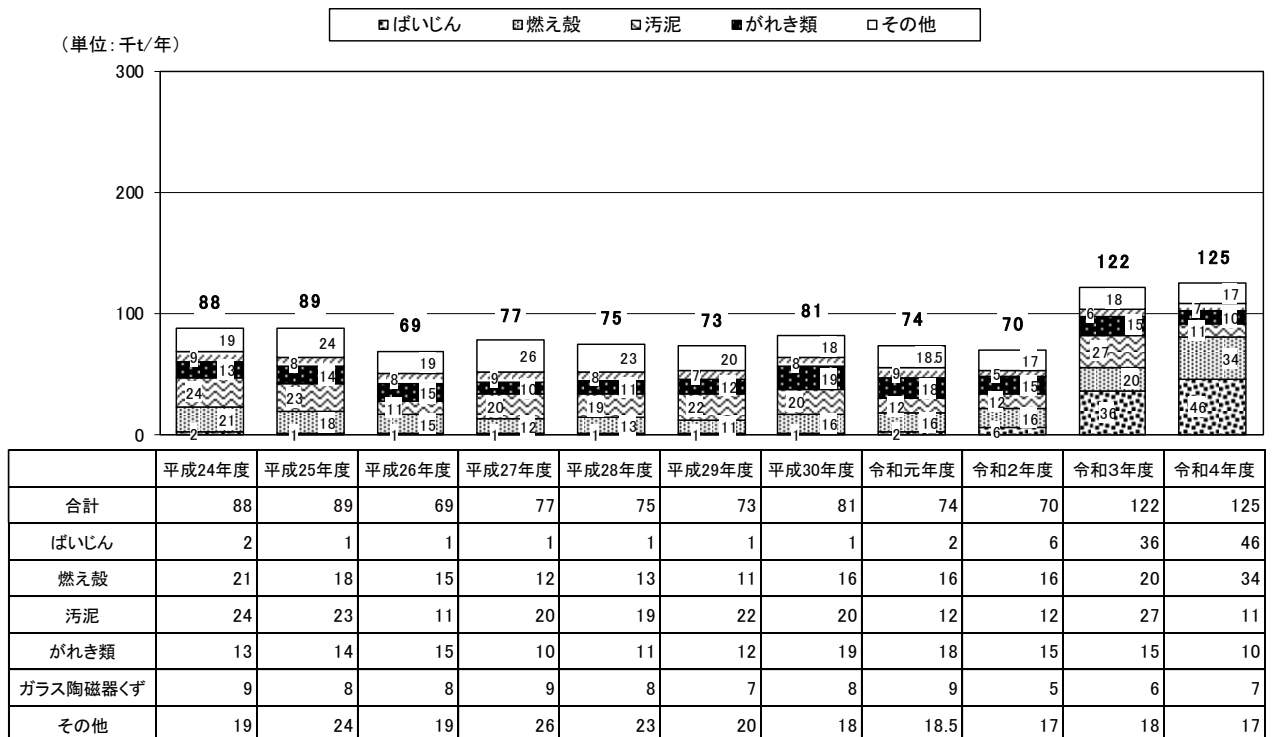

注) 四捨五入を行なっているため、合計と個々の計が一致しないものがある。

図 4-3-2 最終処分量の推移（種類別）

第5章 目標達成状況の点検・評価

石川県は、令和2年3月に策定した石川県環境総合計画（以下、「環境総合計画」という。）において、産業廃棄物の循環資源の再使用、再生利用・熱回収と地域資源を活用した持続可能な地域づくりに関する行動目標（目標年次は令和7年度）を設定した。

令和4年度の実績では表に示すとおり、産業廃棄物の最終処分量は目標値を達成していない。

なお、産業廃棄物の最終処分量の推移は、表5-1-1に示すとおりである。

表 5-1-1 環境総合計画における行動目標の達成状況

産業廃棄物に関する 行動目標の項目	目標値 又は目指す方向 (令和7年度)	令和4年度実績		参考
		達成状況		
産業廃棄物の最終処分量	72千トン	125千トン	×	
下水汚泥の有効利用率	73%	58.0%	×	有効利用率は、別途都市計画課生活排水対策室資料より引用

(千t/年)



図 5-1-1 産業廃棄物の最終処分量の推移

参考資料 1 将来予測

1) 予測方法

将来予測は、「大きな技術革新及び法律上の変更がなく、調査時点の産業廃棄物の発生量と各活動量指標の関係は不変」と仮定し、原単位と経年データを用いて予測した将来の活動量指標より排出量や処理量等について予測した。

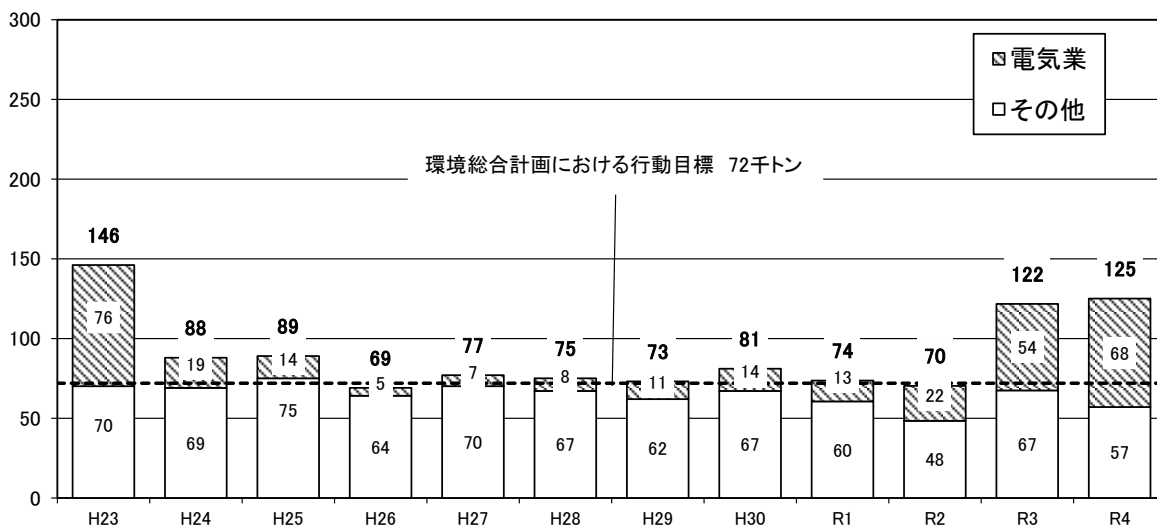
推測した活動量指標に令和4年度の原単位を乗じて発生量等を予測した。

業種別の将来予測方法は表参 1-1 のとおりである。

表参 1-1 業種別の将来予測方法

業種	各活動量指標の将来予測方法
建設業	・過去のトレンド（平成 24～令和 3 年）で将来の元請完成工事高を推計し、活動量指標とした。
製造業	・過去のトレンド（平成 24～令和 3 年）で将来の製造品出荷額を推計し、活動量指標とした。
電気	・現状維持とした。
水道業	・将来予測人口を活動量指標とした。
病院	・現状維持とした。
解体・破砕前処理業	・現状維持とした。
その他	・上記以外の業種は、業種別に経済センサス（平成 24, 26, 28, 令和 3 年）によるトレンドから従業者数を将来予測し、活動量指標とした。

2) 予測結果

① 排出量

排出量の予測結果は、図参 1-1、2 に示すとおりである。

排出量は減少傾向で推移する予測となり、全体で見ると令和7年度が 3,120 千トン（令和元年度の 99.7%）業種別では、建設業が増加し、製造業と電気・水道業は減少すると見込まれる。種類別では、汚泥が減少すると見込まれる。

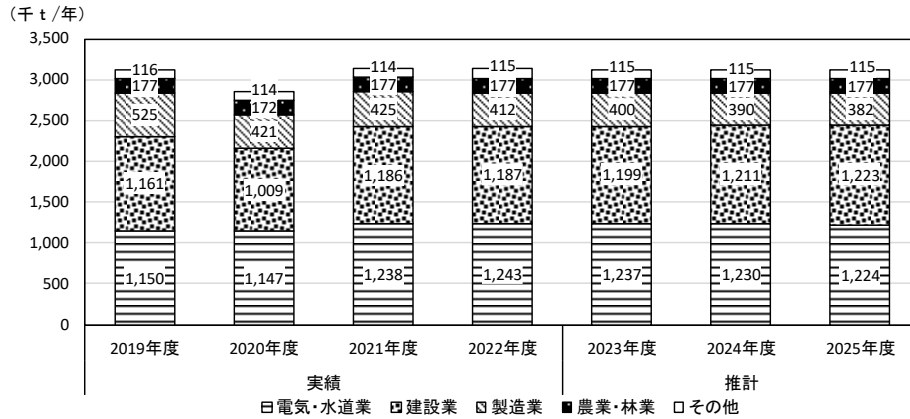

	排出量 (千t)	排出量 (千t)				
		農業・林業	建設業	製造業	電気・水道業	その他
実績	2019年度 (令和元年度)	177 (5.7%)	1,161 (37.1%)	525 (16.8%)	1,150 (36.8%)	116 (3.7%)
	2020年度 (令和2年度)	172 (6.0%)	1,009 (35.2%)	421 (14.7%)	1,147 (40.1%)	114 (4.0%)
	2021年度 (令和3年度)	177 (5.6%)	1,186 (37.8%)	425 (13.5%)	1,238 (39.4%)	114 (3.6%)
	2022年度 (令和4年度)	177 (5.6%)	1,187 (37.9%)	412 (13.1%)	1,243 (39.7%)	115 (3.7%)
推計	2023年度 (令和5年度)	177 (5.7%)	1,199 (38.3%)	400 (12.8%)	1,237 (39.5%)	115 (3.7%)
	2024年度 (令和6年度)	177 (5.7%)	1,211 (38.8%)	390 (12.5%)	1,230 (39.4%)	115 (3.7%)
	2025年度 (令和7年度)	177 (5.7%)	1,223 (39.2%)	382 (12.2%)	1,224 (39.2%)	115 (3.7%)

注) 四捨五入を行っているため、合計と個々の計が一致しないものがある。

図参 1-1 業種別排出量の将来見込み

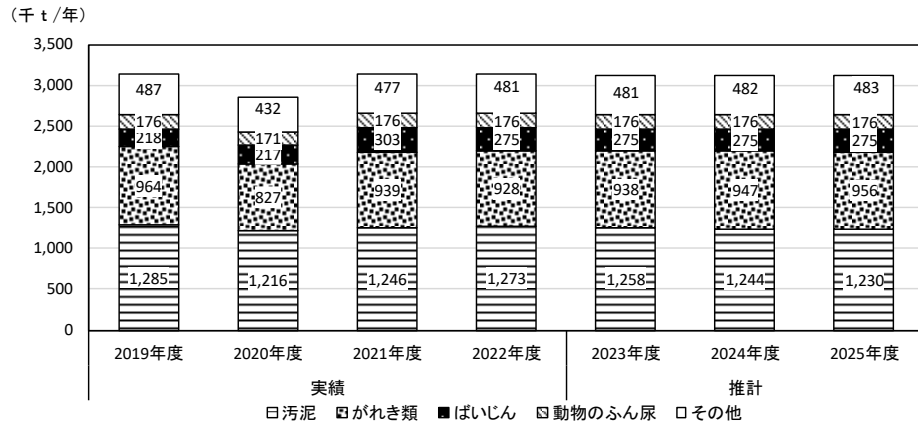

	排出量 (千t)	排出量 (千t)				
		汚泥	がれき類	ばいじん	動物のふん尿	その他
実績	2019年度 (令和元年度)	1,285 (41.1%)	964 (30.8%)	218 (7.0%)	176 (5.6%)	487 (15.6%)
	2020年度 (令和2年度)	1,216 (42.5%)	827 (28.9%)	217 (7.6%)	171 (6.0%)	432 (15.1%)
	2021年度 (令和3年度)	1,246 (39.7%)	939 (29.9%)	303 (9.6%)	176 (5.6%)	477 (15.2%)
	2022年度 (令和4年度)	1,273 (40.6%)	928 (29.6%)	275 (8.8%)	176 (5.6%)	481 (15.3%)
推計	2023年度 (令和5年度)	1,258 (40.2%)	938 (30.0%)	275 (8.8%)	176 (5.6%)	481 (15.4%)
	2024年度 (令和6年度)	1,244 (39.8%)	947 (30.3%)	275 (8.8%)	176 (5.6%)	482 (15.4%)
	2025年度 (令和7年度)	1,230 (39.4%)	956 (30.6%)	275 (8.8%)	176 (5.6%)	483 (15.5%)

注) 四捨五入を行っているため、合計と個々の計が一致しないものがある。

図参 1-2 種類別排出量の将来見込み

② 処理処分量

処理量の将来予測は、現状（令和4年度）の業種別、種類別の発生量に対する処理方法の割合が将来も一定であると仮定し算出した。結果は図1-3～9に示すとおりである。

再生利用量をみると、微増傾向を示すと考えられる。これは、再生利用量の多い建設業の増加率が高いため、全体として増加傾向になると考えられる。

最終処分場をみると、横ばい状態で推移すると考えられる。これは、自己最終処分量の多い電気業が現状維持としたためである。

減量化量をみると、微減すると見込まれる。これは、水道業からの汚泥の発生量が減少すると考えられるためである。

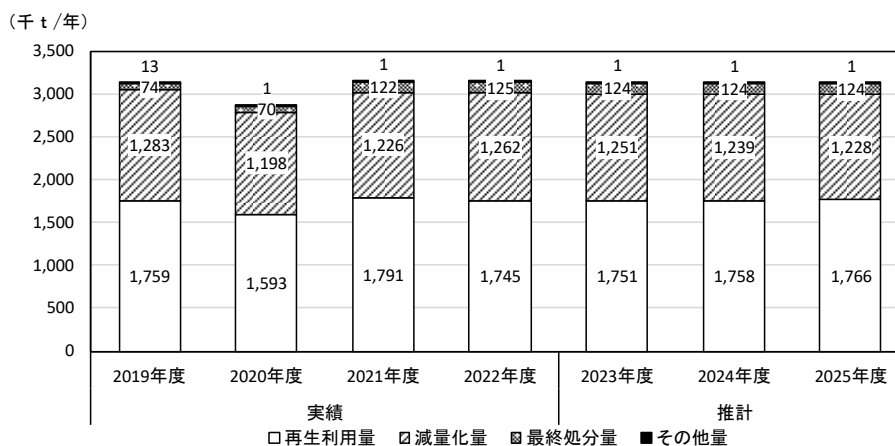

	排出量 (千t)	排出量の構成				
		再生利用量	減量化量	最終処分量	その他量	
実績	2019年度 (令和元年度)	3,129 (100.0%)	1,759 (56.2%)	1,283 (41.0%)	74 (2.4%)	13 (0.4%)
	2020年度 (令和2年度)	2,863 (100.0%)	1,593 (55.6%)	1,198 (41.8%)	70 (2.4%)	1 (0.0%)
	2021年度 (令和3年度)	3,141 (100.0%)	1,791 (57.0%)	1,226 (39.0%)	122 (3.9%)	1 (0.0%)
	2022年度 (令和4年度)	3,134 (100.0%)	1,745 (55.7%)	1,262 (40.3%)	125 (4.0%)	1 (0.0%)
推計	2023年度 (令和5年度)	3,128 (100.0%)	1,751 (56.0%)	1,251 (40.0%)	124 (4.0%)	1 (0.0%)
	2024年度 (令和6年度)	3,123 (100.0%)	1,758 (56.3%)	1,239 (39.7%)	124 (4.0%)	1 (0.0%)
	2025年度 (令和7年度)	3,120 (100.0%)	1,766 (56.6%)	1,228 (39.4%)	124 (4.0%)	1 (0.0%)

注) 四捨五入を行っているため、合計と個々の計が一致しないものがある。

図参1-3 処理量の将来見込み

(千 t / 年)

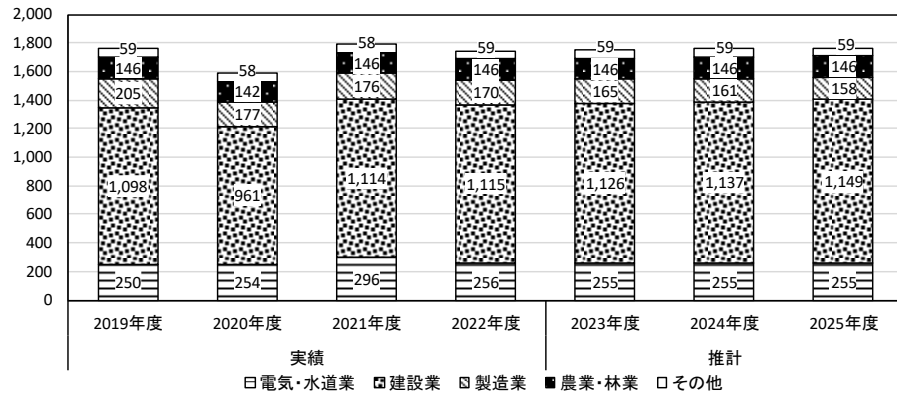

		再生利用量 (千t)				
		農業・林業	建設業	製造業	電気・水道業	その他
実績	2019年度 (令和元年度)	146 (8.3%)	1,098 (62.4%)	205 (11.7%)	250 (14.2%)	59 (3.4%)
	2020年度 (令和2年度)	142 (8.9%)	961 (60.3%)	177 (11.1%)	254 (15.9%)	58 (3.6%)
	2021年度 (令和3年度)	146 (8.2%)	1,114 (62.2%)	176 (9.8%)	296 (16.5%)	58 (3.2%)
	2022年度 (令和4年度)	146 (8.4%)	1,115 (63.9%)	170 (9.7%)	256 (14.7%)	59 (3.4%)
推計	2023年度 (令和5年度)	146 (8.3%)	1,126 (64.3%)	165 (9.4%)	255 (14.6%)	59 (3.4%)
	2024年度 (令和6年度)	146 (8.3%)	1,137 (64.7%)	161 (9.2%)	255 (14.5%)	59 (3.4%)
	2025年度 (令和7年度)	146 (8.3%)	1,149 (65.1%)	158 (8.9%)	255 (14.4%)	59 (3.3%)

注) 四捨五入を行っているため、合計と個々の計が一致しないものがある。

図参 1-4 業種別再生利用量の将来見込み

(千 t / 年)

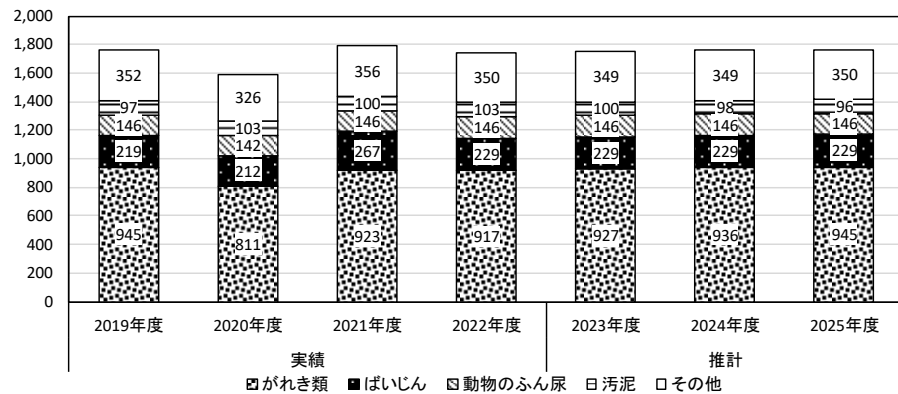

		再生利用量 (千t)				
		がれき類	ばいじん	動物のふん尿	汚泥	その他
実績	2019年度 (令和元年度)	945 (53.7%)	219 (12.5%)	146 (8.3%)	97 (5.5%)	352 (20.0%)
	2020年度 (令和2年度)	811 (50.9%)	212 (13.3%)	142 (8.9%)	103 (6.5%)	326 (20.5%)
	2021年度 (令和3年度)	923 (51.5%)	267 (14.9%)	146 (8.2%)	100 (5.6%)	356 (19.9%)
	2022年度 (令和4年度)	917 (52.6%)	229 (13.1%)	146 (8.4%)	103 (5.9%)	350 (20.1%)
推計	2023年度 (令和5年度)	927 (52.9%)	229 (13.0%)	146 (8.3%)	100 (5.7%)	349 (19.9%)
	2024年度 (令和6年度)	936 (53.2%)	229 (13.0%)	146 (8.3%)	98 (5.6%)	349 (19.9%)
	2025年度 (令和7年度)	945 (53.5%)	229 (13.0%)	146 (8.3%)	96 (5.4%)	350 (19.8%)

注) 四捨五入を行っているため、合計と個々の計が一致しないものがある。

図参 1-5 種類別再生利用量の将来見込み

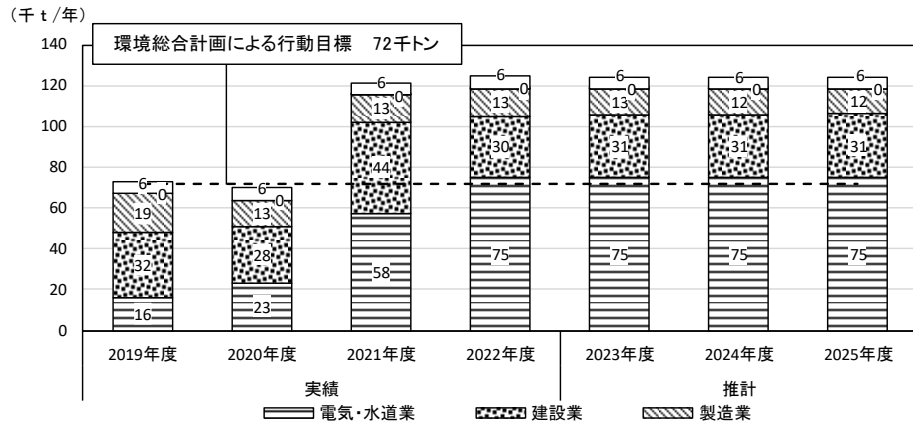

		最終処分量 (千t)					
		農業・林業	建設業	製造業	電気・水道業	その他	
実績	2019年度 (令和元年度)	0 (0.2%)	32 (43.9%)	19 (26.1%)	16 (21.1%)	6 (8.8%)	
	2020年度 (令和2年度)	0 (0.1%)	28 (40.0%)	13 (18.6%)	23 (32.9%)	6 (8.6%)	
	2021年度 (令和3年度)	0 (0.1%)	44 (36.6%)	13 (11.0%)	58 (47.4%)	6 (5.0%)	
	2022年度 (令和4年度)	0 (0.1%)	30 (24.3%)	13 (10.6%)	75 (60.1%)	6 (4.8%)	
推計	2023年度 (令和5年度)	0 (0.1%)	31 (24.7%)	13 (10.3%)	75 (60.4%)	6 (4.5%)	
	2024年度 (令和6年度)	0 (0.1%)	31 (24.9%)	12 (10.1%)	75 (60.4%)	6 (4.5%)	
	2025年度 (令和7年度)	0 (0.1%)	31 (25.2%)	12 (9.8%)	75 (60.4%)	6 (4.5%)	

注) 四捨五入を行っているため、合計と個々の計が一致しないものがある。

図参 1-6 業種別最終処分量の将来見込み

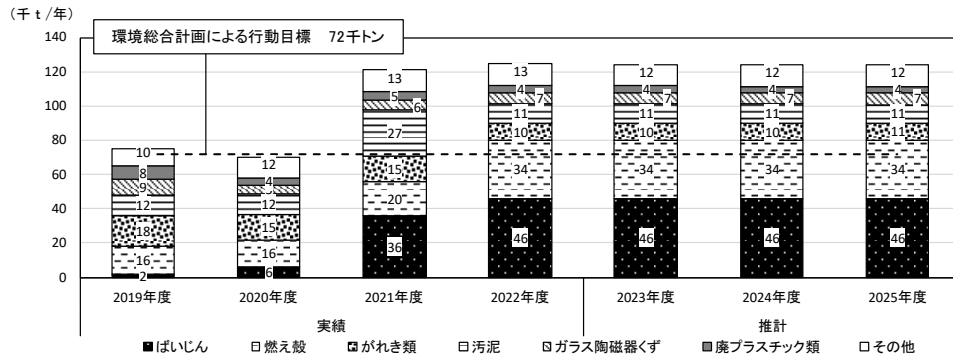

		最終処分量 (千t)							
		がれき類	ばいじん	燃え殻	汚泥	ガラス陶磁器くず	廃プラスチック類	その他	
実績	2019年度 (令和元年度)	18 (24.2%)	2 (2.6%)	16 (21.6%)	12 (15.7%)	9 (12.3%)	8 (10.5%)	10 (13.1%)	
	2020年度 (令和2年度)	15 (21.8%)	6 (8.1%)	16 (22.3%)	12 (17.1%)	5 (6.6%)	4 (5.9%)	12 (17.1%)	
	2021年度 (令和3年度)	15 (12.6%)	36 (29.5%)	20 (16.3%)	27 (21.9%)	6 (4.6%)	5 (4.0%)	13 (11.0%)	
	2022年度 (令和4年度)	10 (8.2%)	46 (37.0%)	34 (27.1%)	11 (9.0%)	7 (5.3%)	4 (3.2%)	13 (10.1%)	
推計	2023年度 (令和5年度)	10 (8.3%)	46 (37.1%)	34 (27.2%)	11 (8.9%)	7 (5.3%)	4 (3.1%)	12 (9.9%)	
	2024年度 (令和6年度)	10 (8.4%)	46 (37.1%)	34 (27.3%)	11 (8.7%)	7 (5.4%)	4 (3.1%)	12 (10.0%)	
	2025年度 (令和7年度)	11 (8.5%)	46 (37.1%)	34 (27.3%)	11 (8.6%)	7 (5.4%)	4 (3.1%)	12 (10.0%)	

注) 四捨五入を行っているため、合計と個々の計が一致しないものがある。

図参 1-7 種類別最終処分量の将来見込み

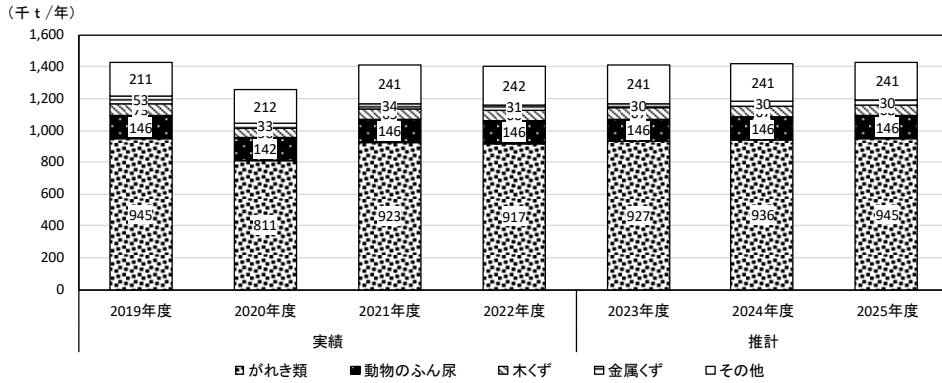

	再生利用量 (千t)	最終処分量						
		がれき類	動物のふん尿	木くず	汚泥	金属くず	その他	
実績	2019年度 (令和元年度)	1,509 (100.0%)	945 (62.6%)	146 (9.7%)	73 (4.8%)	81 (5.4%)	53 (3.5%)	211 (14.0%)
	2020年度 (令和2年度)	1,338 (100.0%)	811 (60.6%)	142 (10.6%)	56 (4.2%)	84 (6.3%)	33 (2.5%)	212 (15.8%)
	2021年度 (令和3年度)	1,495 (100.0%)	923 (61.7%)	146 (9.8%)	65 (4.3%)	86 (5.8%)	34 (2.3%)	241 (16.1%)
	2022年度 (令和4年度)	1,490 (100.0%)	917 (61.5%)	146 (9.8%)	66 (4.4%)	88 (5.9%)	31 (2.1%)	242 (16.2%)
推計	2023年度 (令和5年度)	1,495 (100.0%)	927 (62.0%)	146 (9.8%)	67 (4.5%)	85 (5.7%)	30 (2.0%)	241 (16.1%)
	2024年度 (令和6年度)	1,502 (100.0%)	936 (62.3%)	146 (9.7%)	67 (4.5%)	83 (5.5%)	30 (2.0%)	241 (16.0%)
	2025年度 (令和7年度)	1,511 (100.0%)	945 (62.5%)	146 (9.7%)	68 (4.5%)	81 (5.4%)	30 (2.0%)	241 (15.9%)

注) 四捨五入を行っているため、合計と個々の計が一致しないものがある。

図参 1-8 種類別再生利用量の将来見込み (電気・水道業を除く)

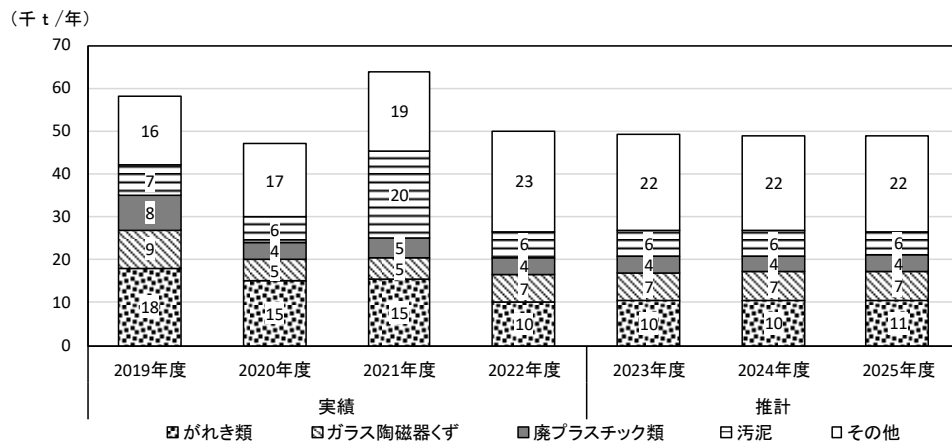

	最終処分量 (千t)	最終処分量					
		がれき類	ガラス陶磁器くず	廃プラスチック類	汚泥	その他	
実績	2019年度 (令和元年度)	58 (100.0%)	18 (30.7%)	9 (15.6%)	8 (13.3%)	7 (12.0%)	16 (28.4%)
	2020年度 (令和2年度)	47 (100.0%)	15 (21.8%)	5 (6.6%)	4 (5.9%)	6 (17.1%)	17 (36.2%)
	2021年度 (令和3年度)	64 (100.0%)	15 (24.0%)	5 (7.8%)	5 (7.6%)	20 (31.3%)	19 (29.3%)
	2022年度 (令和4年度)	50 (100.0%)	10 (20.0%)	7 (13.2%)	4 (8.1%)	6 (12.0%)	23 (46.7%)
推計	2023年度 (令和5年度)	49 (100.0%)	10 (21.1%)	7 (13.5%)	4 (7.9%)	6 (12.2%)	22 (45.4%)
	2024年度 (令和6年度)	49 (100.0%)	10 (21.3%)	7 (13.5%)	4 (7.9%)	6 (11.8%)	22 (45.5%)
	2025年度 (令和7年度)	49 (100.0%)	11 (21.5%)	7 (13.6%)	4 (7.8%)	6 (11.4%)	22 (45.6%)

注) 四捨五入を行っているため、合計と個々の計が一致しないものがある。

図参 1-9 種類別最終処分量の将来見込み (電気・水道業を除く)

参考資料 2 特別管理産業廃棄物の排出・処理状況

1) 調査方法

特別管理産業廃棄物（引火性廃油、腐食性廃酸（pH2.0 以下）、腐食性廃アルカリ（pH12.5 以上）、感染性産業廃棄物、特定有害産業廃棄物（有害物質を含む汚泥等）は、産業廃棄物として発生量等を推計したが、特別管理産業廃棄物として処理されたものの推計結果は次のとおりである。

2) 排出及び処理状況の概要

特別管理産業廃棄物の発生・排出及び処理処分状況は、図参 2-1 のとおりである。

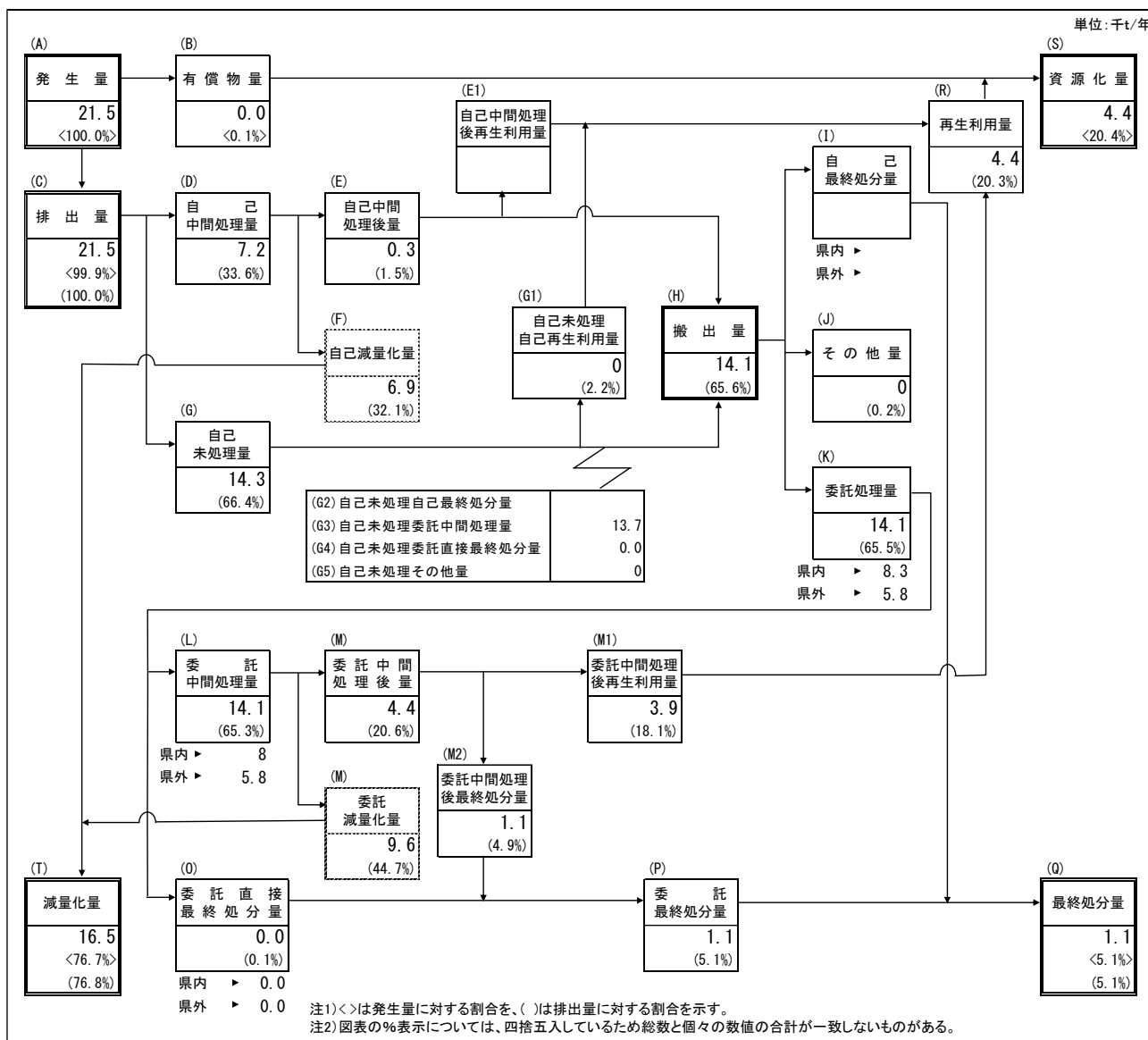

図参 2-1 特別管理産業廃棄物の排出及び処理状況の概要

3) 種類別

特別管理産業廃棄物の種類別の排出量は、図参 2-2 に示すとおりである。

引火性廃油 8.4 千トン（特別管理産業廃棄物排出量の 39.3%）で最も多く、次いで、腐食性廃アルカリ 4.8 千トン（同 22.3%）、感染性産業廃棄物が 3.9 千トン（同 18.1%）、腐食性廃酸 2.4 千トン（同 11.2%）となっている。

また、最終処分量は、感染性廃棄物等が焼却等の中間処理により無害化された非特別管理産業廃棄物が 1.0 千トン（同最終処分量の 88.2%）となっている。

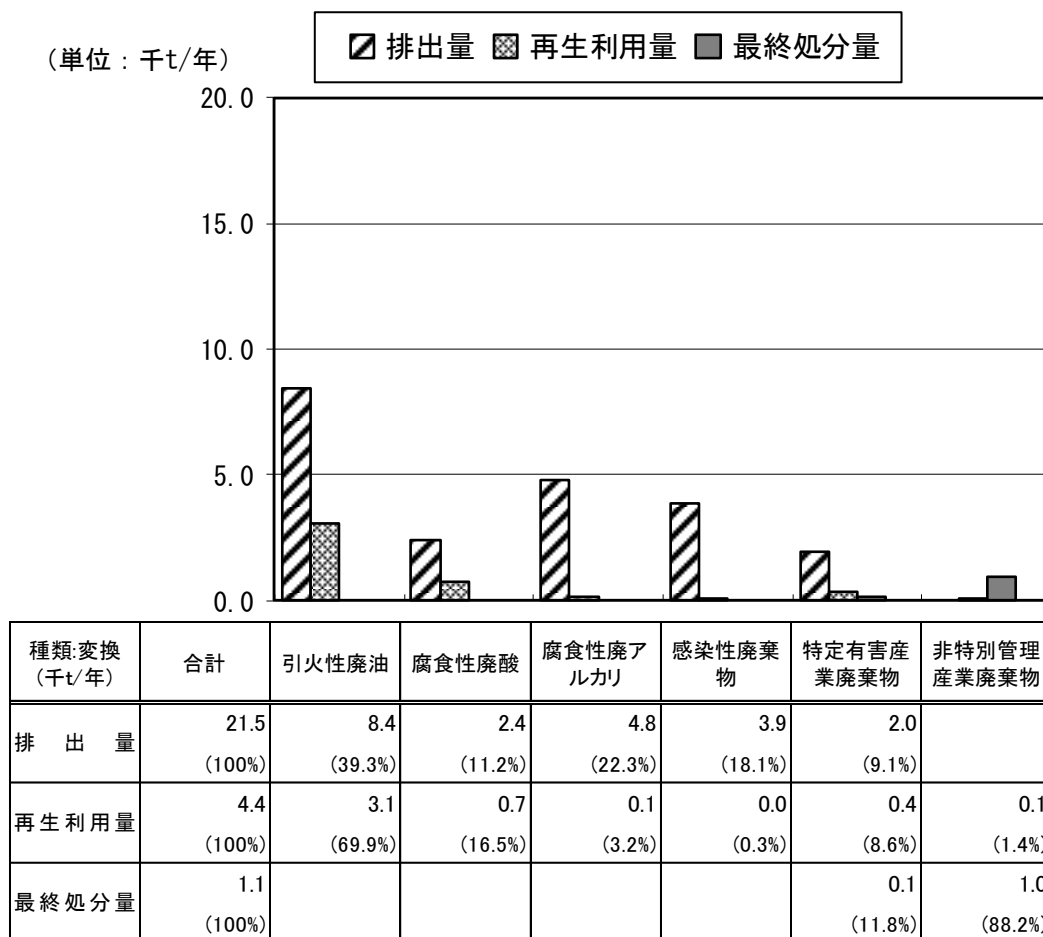

注) 四捨五入を行っているため、合計と個々の計が一致しないものがある。

図参 2-2 種類別の排出量、再生利用量、最終処分量

4) 業種別

業種別の排出量は、図参 2-3 に示すとおりである。

製造業が 17.4 千トン（同排出量の 81.0%）で最も多く、次いで、医療・福祉が 3.8 千トン（17.7%）となっている。

最終処分量は、製造業が 0.4 千トン（同最終処分量の 33.4%）、医療・福祉が 0.7 千トン（同 62.7%）となっている。

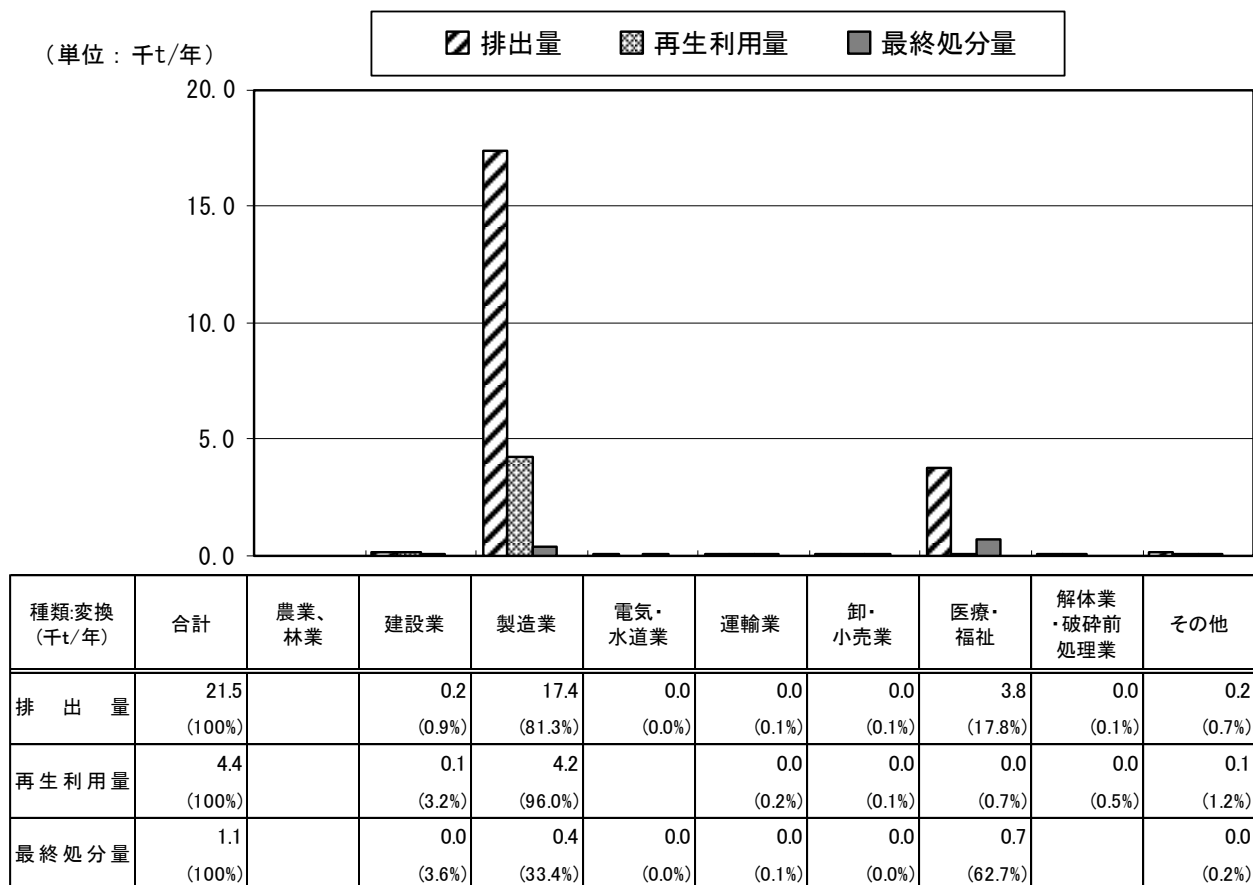

注) 四捨五入を行っているため、合計と個々の計が一致しないものがある。

図参 2-3 業種別の排出量、再生利用量、最終処分量

参考資料3 広域移動状況

1) 県外への搬出

種類別地域別の県外への搬出量は、図参3-1、表参3-1に示すとおりである。

搬出量1,724千トンのうち、石川県外に搬出した量は395千トンで搬出量の22.9%を占めている。

搬出先は、中部117千トン（県外搬出量の29.6%）で最も多く、次いで、北陸が94千トン（同23.8%）、九州沖縄が81千トン（同20.5%）、韓国が43千トン（同11.0%）となっている。

なお、搬出の処理目的は、中間処理が394千トン、直接最終処分が1千トンとなっている。

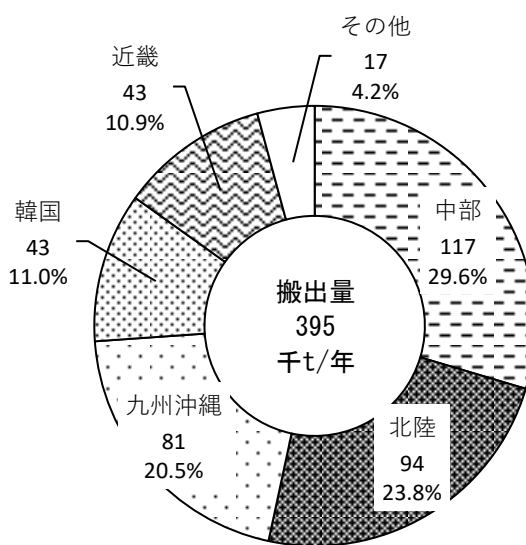

図参3-1 県外への搬出量

表参3-1 県外への搬出量

(単位：千t/年)

種類 \ 地域	合計	北海道 東北	関東	中部	北陸	近畿	中国 四国	九州 沖縄	韓国
合計	395	0	1	117	94	43	15	81	43
燃え殻	11			10	1	0			
汚泥	64	0	0	3	47	14	0	0	
廃油	9	0	1	3	4	1	0	0	
廃酸	4	0	0	1	2	2	0	0	
廃アルカリ	3		0	1	2	0		0	
廃プラスチック類	5	0	0	1	3	1	0	0	
紙くず	0			0	0	0	0		
木くず	3			0	2	1			
繊維くず	0				0				
動植物性残さ	2			0	1	0			
動物系固形不要物									
ゴムくず									
金属くず	6	0	0	1	5	0	0	0	
ガラス陶磁器くず	2	0	0	0	1	0	0	0	
鉱さい	9			4	2	1	1		
がれき類	3	0			2	1	0		
ばいじん	253		0	93	0	21	14	81	43
その他	21	0	0	0	21	0	0	0	

北海道東北：北海道、青森県、岩手県、宮城県、秋田県、山形県、福島県
 関東：茨城県、栃木県、群馬県、埼玉県、千葉県、東京都、神奈川県
 中部：新潟県、山梨県、長野県、岐阜県、静岡県、愛知県
 北陸：富山県、福井県
 近畿：三重県、滋賀県、京都府、大阪府、兵庫県、奈良県、和歌山県
 中国四国：鳥取県、島根県、岡山県、広島県、山口県、徳島県、香川県、愛媛県、高知県
 九州沖縄：福岡県、佐賀県、長崎県、熊本県、大分県、宮崎県、鹿児島県、沖縄県

注) 四捨五入を行なっているため、合計と個々の計が一致しないものがある。

表参 3-2 県外への搬出量（中間処理）

（単位：千 t/年）

種類	地域	合計	北海道 東北	関東	中部	北陸	近畿	中国 四国	九州 沖縄	韓国
合計		394	0	1	117	93	43	15	81	85
燃え殻		11			10	1	0			
汚泥		64	0	0	3	46	14	0	0	
廃油		9	0	1	3	4	1	0	0	
廃酸		4	0	0	1	2	2	0	0	
廃アルカリ		3		0	1	2	0		0	
廃プラスチック類		5	0	0	1	3	1	0	0	
紙くず		0			0	0	0	0		
木くず		3			0	2	1			
繊維くず		0				0				
動植物性残さ		2			0	1	0			
動物系固形不要物										
ゴムくず										
金属くず		6	0	0	1	5	0	0	0	
ガラス陶磁器くず		1	0	0	0	1	0	0	0	
鉱さい		9			4	2	1	1		
がれき類		3	0			1	1	0		
ばいじん		253		0	93	0	21	14	81	43
その他		21	0	0	0	21	0	0	0	

注) 四捨五入を行なっているため、合計と個々の計が一致しないものがある。

表参 3-3 県外への搬出量（直接最終処分）

（単位：千 t/年）

種類	地域	合計	北海道 東北	関東	中部	北陸	近畿	中国 四国	九州 沖縄	韓国
合計		1			0	1	0	0		
燃え殻		0								
汚泥		1				1				
廃油										
廃酸		0				0				
廃アルカリ										
廃プラスチック類		0			0	0	0			
紙くず										
木くず										
繊維くず										
動植物性残さ										
動物系固形不要物										
ゴムくず										
金属くず										
ガラス陶磁器くず		0			0	0	0	0		
鉱さい		0			0	0		0		
がれき類		0				0	0			
ばいじん										
その他		0			0	0	0			

注) 四捨五入を行なっているため、合計と個々の計が一致しないものがある。

2) 県内への搬入

1. 調査方法

石川県内への搬入量は、産業廃棄物処理業者の処分実績報告書を用いて集計を行った。

2. 調査結果

石川県内への搬入量は123千トンで、搬入地域別の状況は、図参3-2、表参3-4に示すとおりである。

搬入地域は、北陸が66千トン（県内搬入量の53.8%）で最も多く、次いで、近畿29千トン（同23.3%）、中部22千トン（同18.1%）となっている。

また、処理目的別の搬入量は表参3-5、表参3-6に示すとおりである。

中間処理目的が106千トン、直接最終処分目的が16千トンとなっている。

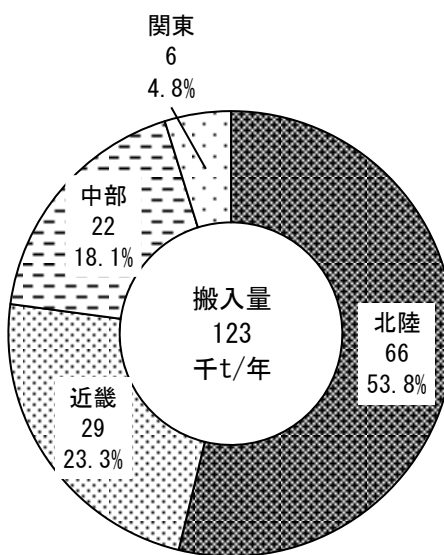

図参3-2 県内への搬入量

表参3-4 県内への搬入量

種類	地域	(単位：千t/年)							
		合計	北海道 東北	関東	中部	北陸	近畿	中国 四国	九州 沖縄
合計		123		6	22	66	29	0	
産業廃棄物計		97		6	18	51	22	0	
燃え殻		0			0	0	0	0	
汚泥		24		1	2	16	6		
廃油		19			3	9	7		
廃酸		7			1	4	2		
廃アルカリ		14		0	5	5	5		
廃プラスチック類		14		1	2	11	0		
紙くず		1		0	0	0			
木くず		1		0	0	1			
繊維くず		0		0	0	0	0		
動植物性残さ		0				0			
動物系固形不要物		0				0			
ゴムくず		0			0				
金属くず		1		0	0	1			
ガラス陶磁器くず		2		0	1	1			
鉢さい		5		2	0		2		
がれき類		2		0	1	1			
動物のふん尿									
ばいじん		2		0	0	1			
混合廃棄物		5		1	3	2	0		
特別管理産業廃棄物		26		0	4	15	7		
引火性廃油		12			1	9	1		
腐食性廃酸		6			0	3	3		
腐食性廃アルカリ		5			2	1	3		
感染性廃棄物		1		0	0	0	0		
ばいじん		0			0				
廃油		1		0	0	1			
汚泥		0				0	0		
廃酸		1			0	0	0		
廃アルカリ		1			0	1	0		
廃PCB等		0				0			

注1) 石川県知事または金沢市長が許可した処分業者の実績を示す。

表参 3-5 県内への搬入量（中間処理）

（単位：千 t /年）

種類	地域	合計	北海道 東北	関東	中部	北陸	近畿	中国 四国	九州 沖縄
合計		106		1	18	62	26		
産業廃棄物計		81		1	14	47	19		
燃え殻		0				0	0		
汚泥		20			2	13	5		
廃油		19			3	9	7		
廃酸		7			1	4	2		
廃アルカリ		14		0	5	5	5		
廃プラスチック類		13		0	2	10	0		
紙くず		0				0			
木くず		1		0	0	1			
繊維くず		0				0	0		
動植物性残さ		0				0			
動物系固形不要物		0				0			
ゴムくず									
金属くず		0			0	0			
ガラス陶磁器くず		0			0	0			
鉱さい									
がれき類		0			0	0			
動物のふん尿									
ばいじん		1			0	1			
混合廃棄物		4		1	1	1	0		
特別管理産業廃棄物		26		0	4	15	7		
引火性廃油		12			1	9	1		
腐食性廃酸		6			0	3	3		
腐食性廃アルカリ		5			2	1	3		
感染性廃棄物		1		0	0	0	0		
ばいじん		0			0				
廃油		1		0	0	1			
汚泥		0				0	0		
廃酸		1			0	0	0		
廃アルカリ		1			0	1	0		
廃PCB等		0				0			

注 1) 石川県知事または金沢市長が許可した処分業者の実績を示す。

表参 3-6 県内への搬入量（直接最終処分）

（単位：千 t /年）

種類	地域	合計	北海道 東北	関東	中部	北陸	近畿	中国 四国	九州 沖縄
合計		16		5	4	4	3	0	
産業廃棄物計		16		5	4	4	3	0	
燃え殻		0			0	0	0	0	
汚泥		4		1		3	1		
廃油									
廃酸									
廃アルカリ									
廃プラスチック類		1		0	1	0			
紙くず		0		0	0	0			
木くず		0		0	0	0			
繊維くず		0		0	0	0			
動植物性残さ									
動物系固形不要物									
ゴムくず		0			0				
金属くず		0		0	0	0			
ガラス陶磁器くず		1		0	1	0			
鉱さい		5		2	0		2		
がれき類		1		0	1	0			
動物のふん尿									
ばいじん		1		0	0	0			
混合廃棄物		1			1	0			
特別管理産業廃棄物									
引火性廃油									
腐食性廃酸									
腐食性廃アルカリ									
感染性廃棄物									
ばいじん									
廃油									
汚泥									
廃酸									
廃アルカリ									
廃PCB等									

注 1) 石川県知事または金沢市長が許可した処分業者の実績を示す。

参考資料 4 産業廃棄物処分業者の実績

1) 処分量の推移

平成 22 年度以降の処理業者の処分量実績の推移は、図参 4-1 に示すとおりである。

令和 4 年度の産業廃棄物処分業者の処分量は 1,569 千トンで、令和 3 年度と比較すると 220 千トン減少（中間処理量が 200 千トン減少、最終処分量は 19 千トン減少）となっている。

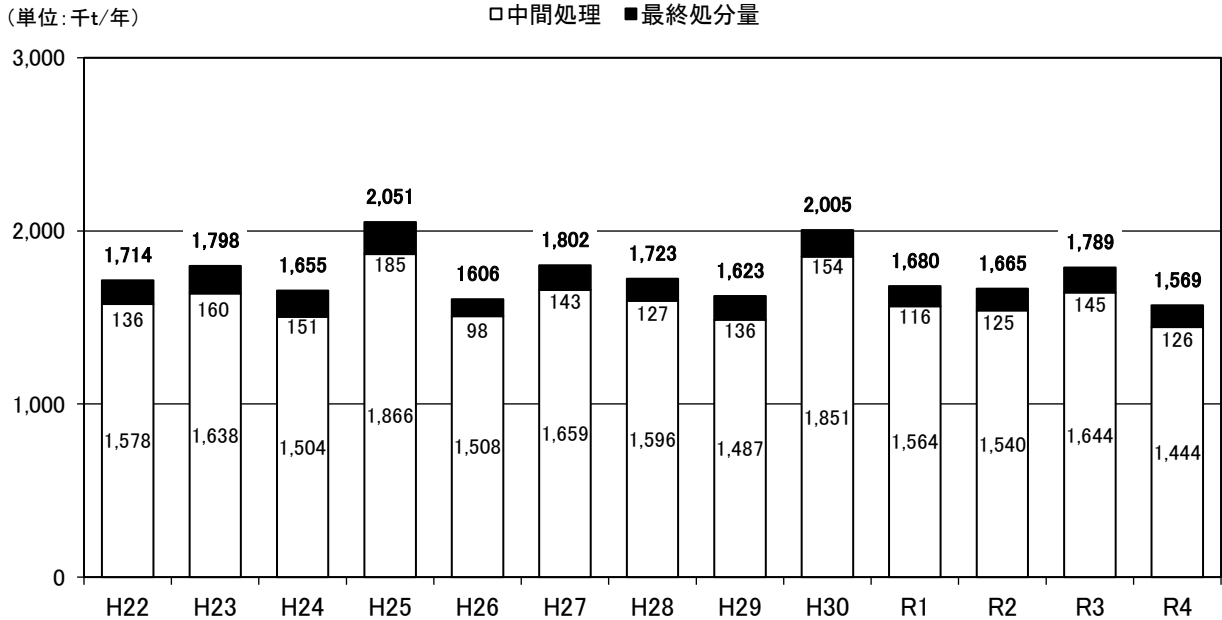

図参 4-1 処分量の推移

2) 中間処理状況

県内の処分業者による中間処理の状況は、図参 4-2、3 に示すとおりである。

廃棄物の種類別にみると、がれき類 968 千トン（中間処理量の 67.0%）で最も多く、次いで、木くず 108 千トン（同 7.4%）、汚泥 79 千トン（同 5.4%）となっている。

また中間処理方法別でみると、破碎・切断が 1,121 千トン（中間処理量の 77.6%）で最も多く、次いで、堆肥化が 52 千トン（同 3.6%）、選別が 50 千トン（同 3.4%）となっている。

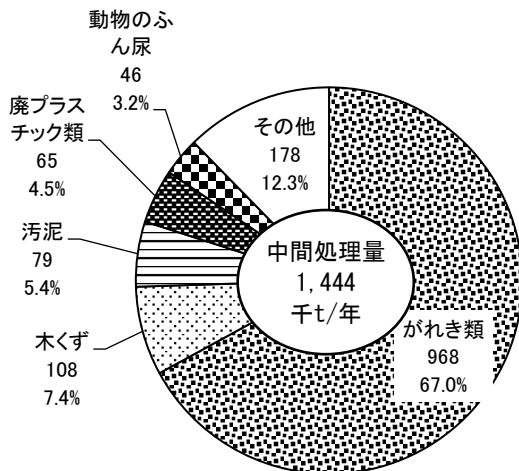

図参 4-2 種類別の中間処理量

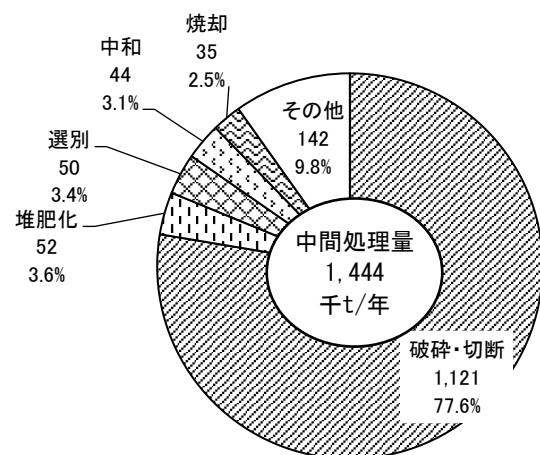

図参 4-3 処理方法別の中間処理量

3) 最終処分状況

県内の処分業者による廃棄物種類別の最終処分状況は、図参 4-4 に示すとおりである。がれき類 74 千トン（最終処分量の 59.2%）で最も多く、次いで、汚泥が 16 千トン（同 12.4%）、ガラス陶磁器くずが 15 千トン（12.1%）、廃プラスチック類が 8 千トン（同 6.1%）となっている。

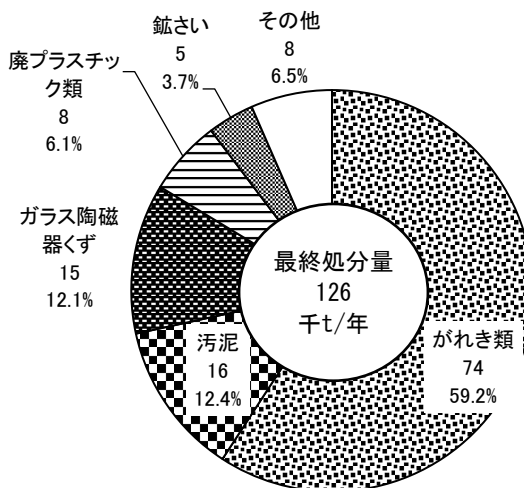

図参 4-4 種類別の最終処分量

統計表

統計表目次

産業廃棄物の発生・排出等推計結果

表1 業種別・種類別の結果表<令和4年度>

表1-1 発生量	1
表1-2 有償物量	2
表1-3 排出量	3
表1-4 搬出量	4
表1-5 自己最終処分量	5
表1-6 委託処理量	6
表1-7 委託中間処理量	7
表1-8 委託直接最終処分量	8
表1-9 委託最終処分量	9
表1-10 最終処分量	10
表1-11 再生利用量	11
表1-12 資源化量	12
表1-13 排出量〔南加賀地域〕	13
表1-14 排出量〔石川中央地域南部区（金沢市を除く）〕	14
表1-15 排出量〔石川中央地域北部区（金沢市を除く）〕	15
表1-16 排出量〔金沢市〕	16
表1-17 排出量〔能登中部地域〕	17
表1-18 排出量〔能登北部地域〕	18
表1-19 自己最終処分量（無変換）	19
表1-20 委託直接最終処分量（無変換）	20
表1-21 委託最終処分量（無変換）	21
表1-22 最終処分量（無変換）	22
表1-23 排出量（令和7年度）	23
表1-24 再生利用量（令和7年度）	24
表1-25 最終処分量（令和7年度）	25

表2 発生量及び処理・処分量（種類別）<令和4年度>

表2-1 全業種	26
表2-2 農業・林業	28
表2-3 鉱業	30
表2-4 建設業	32
表2-5 製造業	34
表2-6 電気・水道業	36
表2-7 卸・小売業	38
表2-9 サービス業	40
表2-10 解体・破碎前処理業	42
表2-10 その他の業種	44
表2-11 全業種（無変換）	46

表3 特別管理産業廃棄物の発生量及び処理・処分量（種類別）<令和4年度>

表3-1 発生量（業種別・種類別）	48
表3-2 排出量（業種別・種類別）	48
表3-3 種類別処理・処分状況	49

表3-4 種類別処理・処分状況（無変換）	50
表4 発生量及び処理・処分量（種類別：変換）（地域別）＜令和4年度＞	
表4-1 南加賀地域	51
表4-2 石川中央地域南部区（金沢市を除く）	53
表4-3 石川中央地域北部区（金沢市を除く）	55
表4-4 金沢市	57
表4-5 能登中部地域	59
表4-6 能登北部地域	61
表5 発生量及び処理・処分量（業種別）（地域別）＜令和4年度＞	
表5-1 南加賀地域	63
表5-2 石川中央地域南部区（金沢市を除く）	65
表5-3 石川中央地域北部区（金沢市を除く）	67
表5-4 金沢市	69
表5-5 能登中部地域	71
表5-6 能登北部地域	73
表6 発生量及び処理・処分量（業種別）（種類別：無変換）＜令和4年度＞	
表6-1 全業種	75
表6-2 燃え殻	77
表6-3 汚泥	79
表6-4 廃油	81
表6-5 廃酸	83
表6-6 廃アルカリ	85
表6-7 廃プラスチック	87
表6-8 紙くず	89
表6-9 木くず	91
表6-10 繊維くず	93
表6-11 動植物性残さ	95
表6-12 動物系固形不要物	97
表6-13 ゴムくず	99
表6-14 金属くず	101
表6-15 ガラス陶磁器くず	103
表6-16 鋳さい	105
表6-17 がれき類	107
表6-18 動物のふん尿	109
表6-19 ばいじん	111
表7 産業廃棄物処分業者の実績集計結果＜令和4年度＞	
表7-1 種類別の中間処理・最終処分量	113
表7-2 種類別、処理方法別の中間処理量	114
表7-3 産業廃棄物の処理状況（種類別、県内地域別の処分量）	115
表7-4 産業廃棄物の処理状況（種類別、県内地域別の中間処理量）	116
表7-5 産業廃棄物の処理状況（種類別、県内地域別の最終処分量）	117
表7-6 産業廃棄物の県内搬入状況（種類別、都道府県別の処分量）	118
表7-7 産業廃棄物の県内搬入状況（種類別、都道府県別の中間処理量）	122
表7-8 産業廃棄物の県内搬入状況（種類別、都道府県別の最終処分量）	126

統計表1-4 業種別種類別搬出量 (令和4年度)

業種	(単位:千t/年)																														その他業種の解体・破碎前処理業																						
	製造業															電気・水道業									運輸業				サービス業等																								
	農	林	業	業	業	業	業	業	業	業	業	業	業	業	業	業	業	業	業	業	業	業	業	業	業	業	業	業	業	業		業	業	業	業	業																	
	畜産	水産	畜産	水産	畜産	水産	畜産	水産	畜産	水産	畜産	水産	畜産	水産	畜産	水産	畜産	水産	畜産	水産	畜産	水産	畜産	水産	畜産	水産	畜産	水産	畜産	水産		畜産	水産	畜産	水産	畜産	水産																
合計	1,794	42	0	1,146	192	8	1	10	3	2	5	2	24	0	1	0	0	35	12	3	8	32	18	3	17	2	2	5	1	349	309	7	33	4	23	7	22	9															
燃え殻	33		0		2	0	0	0	1	0	0	0	0	0				0			0									31	31									0													
汚泥	185		54	82	2	0	1	0	0	4	0	11	0				21	5	2	2	24	2	0	4	0				44	4	7	33	0	0	4	1				1													
有機性汚泥	60		1	24	2	0	1	0	0	4	0	10					0	0	2	0	2	0	2	0				33					33	0	0	0	1				1												
無機性汚泥	125		53	57	0	0	0	0	0	0	0	1	0				21	5	0	1	24	1	0	2	0				11	4	7	0	0	0	4	0				0													
廃油	19		0	0	16	0	1	0	0	0	0	5	0				0	0	0	3	2	2	0	2	0	0			0	0	0	0	0	0	2	1	0	0			0												
一般廃油	15		0	0	12	0	1	0	0	0	0	5	0				0	0	0	1	2	2	0	1	0	0	0		0	0	0	0	0	0	2	1	0	0			0												
廃溶剤	1		0	0	0	0	0										0																										0										
固形油	0		0	0	0	0											0																											0									
油でい	2		0	0	0	0														0	2	0																						0									
油付着物類	0		0	0	0	0														0	0	0	0	1	0																			0									
廃酸	7		0	0	7	0	1										1	1		1	0	0	1	0	1	0	0																	0									
廃アルカリ	8		1	8	0	0												0		0	0	1	0	4	0	1																		0									
廃プラスチック類	58		20	25	2	0	7	0	0	0	0	3	0	1	0	0	1	0	1	0	1	0	1	5	0	1	1	0	0											1	9	0	2										
廃プラスチック	56		20	25	2	0	7	0	0	0	0	3	0	1	0	0	1	0	1	0	1	0	1	5	0	1	1	0	0											1	7	0	2										
廃タイヤ	2		0	0	0	0											0																												0								
紙くず	4		3	2																																									0								
木くず	65		57	6	0	0	0	2	0	0	0	0	0	0	0	0	0	0	0	0	0	1	0	0	0	0	0	0													2	0	0	0									
繊維くず	8		8	0																																										0							
動植物性残さ	5			5	3	0																																							0								
動物系固形不要物	0																																												0								
ゴムくず	0		0	0																																									0								
金屬くず	28		8	16	0	0	0	0	0	0	0	0	0	0	0	0	0	0	1	3	8	1	0	1	0	1	1	0	0													0	3	0	1								
ガラス陶磁器くず	102		86	13	0	0	0	0	0	0	0	0	0	0	0	0	11	0	0	0	0	0	0	0	0	0	0	0														0	2	0	0								
鉱さい	9			9													0	5	1	1	2																									0							
がれき類	892		891																																									0	0	0	0						
コンクリート片	435		435																																											0							
廃アスファルト	259		259																																											0							
その他	198		197																																									0	0	0	0						
動物のふん尿	41		41																																											0							
動物の死体																																															0						
ばいじん	275			1			0				1	0					0																													0							
その他の産業廃棄物	51		19	1	0	0	0	0	0	0	0	0	0	0	0	0	0	0	0	0	0	0	0	0	0	0	0	0														274	274		0	0	0	5	1	20	4		
感染性廃棄物	4			0																																												0		0		0	4
混合物等	48		19	1	0	0	0	0	0	0	0	0	0	0	0	0	0	0	0	0	0	0	0	0	0	0	0	0																	0	0	0	5	1	20	1		

「サービス業」、「学術研究・専門・技術サービス業」、「生活関連サービス業・娯楽業」のこと。
 「林業」、「漁業」、「情報通信業」、「飲食・宿泊業」のこと。

統計表1-6 業種別種類別委託処理量 (令和4年度)

(単位:千t/年)

業種	製造												電気・水道										その他															
	業	林業	建設業	製造業	食品	飲料	繊維	木材	家具	パルプ	印刷	化学	石油	プラスチック	ゴム	皮革	窯業・土石	鉄鋼	非金属	金	はん用機	生産用機		業務用機	電子部品	電気機器	情報通信機器	輸送機器	その他									
合計	1,724	42	0	1,146	192	8	1	10	3	2	5	2	24	0	1	0	35	12	3	8	32	18	3	17	2	2	5	1	280	240	7	33	4	23	7	22	9	
燃え殻	14			0	2	0		0	1	0	0	0	0				0			0	0	0						12	11		1					0		
汚泥	180			54	82	2	0	1	0	0	4	0	11	0			21	5	2	2	24	2	0	4	0		2	0	39	0	7	32	0	0	4	1		
有機性汚泥	59			1	24	2	0	1	0	4	0	10					0	0	2	0	0	2	2				0	0	32		32		0	0	1			
無機性汚泥	121			53	57	0	0	0	0	0	0	1					21	5	0	1	24	1	0	2	0		1	0	7	0	7	0	0	0	4	0		
廃油	19			0	16	0		1	0	0	0	5	0				0	0	0	3	2	2	2	0	0		0	0	0	0	0	0	2	1	0	0		
一般廃油	15			0	12	0		1	0	0	0	5	0				0	0	0	1	2	2	0	1	0		0	0	0	0	0	0	2	1	0	0		
廃溶剤	1			0	1			0				0					0			0	0	0	1	0											0			
固形油	0			0	0															0																		
油でい	2			0	2									0						0	2	0																
油付着物類	0			0	0							0	0	0						0	0	0																
廃酸	7			0	7	0		1				0	0				1	1	1	0	0	0	1	0	1													
廃アルカリ	8			1	8							0	2							0	0	1	0	4	0													
廃プラスチック類	58			20	25	2	0	7	0	0	0	3	0	1	0	0	1	0	0	1	0	1	5	0	1	1	1	1	0	0				1	9	0	2	
廃プラスチック	56			20	25	2	0	7	0	0	0	3	0	1	0	0	1	0	0	1	0	1	5	0	1	1	1	1	0	0				1	7	0	2	
廃タイヤ	2			0	0							0								0															1	0	0	
紙くず	4			3	2							0	1																									
木くず	65			57	6	0	0	0	2	0	0	0	0	0	0	0	0	0	0	0	0	0	1	0	0	0	0	0	0	0	0	0	0	2	0	0	0	
繊維くず	8			8	0															0																		
動植物性残さ	5			5	3	0						2																										
動物系固形不要物	0																																					
ゴムくず	0			0	0																																	
金属くず	28			8	16	0	0	0	0	0	0	0	0	0	0	0	0	0	0	1	3	8	1	0	1	1	1	0	0	0	0	0	0	3	0	1	0	
ガラス陶磁器くず	102			86	13	0	0	0	0	0	0	0	0	0	0	0	11	0	0	0	0	0	0	0	0	0	0	0	0	0	0	0	0	2	0	0	0	
鉱さい	9				9												0	5	1	1	2																	
がれき類	892			891																																		
コンクリート片	435			435																																		
廃アスファルト	259			259																																		
その他	198			197																																		
動物のふん尿	41			41																																		
動物の死体																																						
ばいじん	230				1			0					0				0																					
その他の産業廃棄物	51			19	1	0		0	0	0	0	0	0	0	0	0	0	0	0	0	0	0	0	0	0	0	0	0	0	0	0	0	0	0	5	1	20	4
感染性廃棄物	4				0																																	
混合物等	48			19	1	0		0	0	0	0	0	0	0	0	0	0	0	0	0	0	0	0	0	0	0	0	0	0	0	0	0	0	5	1	20	1	

「サービス業」、「学術研究、専門・技術サービス業」、「生活関連サービス業、娯楽業」のこと。
「林業」、「漁業」、「情報通信業」、「飲食・宿泊業」のこと。

統計表1-7 業種別種類別委託中間処理量 (令和4年度)

(単位: 千t/年)

業種	製造										電										運輸	小売	その他																							
	業	林業	建設	製造	食品	飲料	繊維	木材	家具	パルプ	印刷	化学	石油	プラスチック	ゴム	皮革	窯業	非金属	鉄	金				はん	生産	業務	電子	電気	機械	情報	送	機器	その他	電気	水道	ガス	上	下水	船舶	バス	等	解体	その他			
合計	1,711	42	0	1,142	185	8	1	10	2	1	2	2	24	0	1	0	0	34	12	3	8	32	18	2	17	2	2	5	1	279	240	7	32	4	23	6	22	9								
燃え殻	12			0	1	0	0	0	0	0	0	0	0	0	0	0	0	0	0	0	0	0	0	0	0	0	0	0	11	11		0	0	0	0	0	0	0	0							
汚泥	176			54	78	2	0	1	0	0	1	0	11	0	0	0	21	5	2	1	24	2	0	4	0	0	2	0	39	0	7	32	0	0	0	4	1	1	0	0						
有機性汚泥	56			1	22	2	0	1	0	1	0	10					0	0	2	0	0	1	0	2				32				32		0	0	1	1	0	0							
無機性汚泥	120			52	56	0	0	0	0	0	0	1					21	5	0	1	24	1	0	2				7	0	7	0	0	0	0	0	4	0	0	0	0						
廃油	19			0	16	0	0	1	0	0	0	5	0	0	0	0	0	0	0	3	2	2	0	2	0	0	0	0	0	0	0	0	0	0	2	1	0	0	0	0						
一般廃油	15			0	12	0	0	1	0	0	0	5	0	0	0	0	0	0	0	1	2	2	0	1	0	0	0	0	0	0	0	0	0	0	2	1	0	0	0	0						
廃溶剤	1			0	1	0	0	0	0	0	0	0	0	0	0	0	0	0	0	0	0	0	1	0	0	0	0	0						0	0	0	0	0	0	0	0					
固形油	0			0	0	0	0	0	0	0	0	0	0	0	0	0	0	0	0	0	0	0	0	0	0	0	0	0																		
油でい	2			0	2	0	0	0	0	0	0	0	0	0	0	0	0	0	0	0	0	0	0	0	0	0	0																			
油付着物類	0			0	0	0	0	0	0	0	0	0	0	0	0	0	0	0	0	0	0	0	0	0	0	0	0																			
廃酸	7			0	7	0	0	1	0	0	0	0	0	0	0	0	1	1	0	1	0	0	1	0	1	0	0	0	0																	
廃アルカリ	8			1	8	0	0	0	0	0	0	2	0	0	0	0	0	0	0	0	0	1	0	4	0	1	0	0	0	0																
廃プラスチック類	57			20	25	2	0	7	0	0	0	3	0	1	0	0	1	0	0	1	0	1	5	0	1	0	1	0	0	0	0	0	0	0	0	0	9	0	0	0	0	0	2	0		
廃プラスチック	56			20	25	2	0	7	0	0	0	3	0	1	0	0	1	0	0	1	0	1	5	0	1	0	1	0	0	0	0	0	0	0	0	0	1	7	0	0	2	0				
廃タイヤ	2			0	0	0	0	0	0	0	0	0	0	0	0	0	0	0	0	0	0	0	0	0	0	0	0																			
紙くず	4			3	2	0	0	0	0	0	0	1	0	0	0	0	0	0	0	0	0	0	0	0	0	0	0																			
木くず	65			57	6	0	0	0	2	0	0	0	0	0	0	0	0	0	0	0	0	1	0	0	0	0	0	0	0	0	0	0	0	0	0	0	2	0	0	0	0	0	0	0	0	
繊維くず	8			8	0	0	0	0	0	0	0	0	0	0	0	0	0	0	0	0	0	0	0	0	0	0	0																			
動植物性残さ	5			5	3	0	0	0	0	0	0	2	0	0	0	0	0	0	0	0	0	0	0	0	0	0	0																			
動物系固形不要物	0			0	0	0	0	0	0	0	0	0	0	0	0	0	0	0	0	0	0	0	0	0	0	0	0																			
ゴムくず	0			0	0	0	0	0	0	0	0	0	0	0	0	0	0	0	0	0	0	0	0	0	0	0																				
金風くず	28			8	16	0	0	0	0	0	0	0	0	0	0	0	0	0	0	1	3	8	1	0	1	0	1	0	0	0	0	0	0	0	0	0	3	0	1	0	0	0	0	0		
ガラス陶磁器くず	101			86	12	0	0	0	0	0	0	0	0	0	0	0	11	0	0	0	0	0	0	0	0	0	0	0	0	0	0	0	0	0	0	2	0	0	0	0	0	0	0	0		
鉱さい	9			9	0	0	0	0	0	0	0	0	0	0	0	0	0	5	0	1	2	0	0	0	0	0	0																			
がれき類	890			890	0	0	0	0	0	0	0	0	0	0	0	0	0	0	0	0	0	0	0	0	0	0	0																			
コンクリート片	435			435	0	0	0	0	0	0	0	0	0	0	0	0	0	0	0	0	0	0	0	0	0	0	0																			
廃アスファルト	259			259	0	0	0	0	0	0	0	0	0	0	0	0	0	0	0	0	0	0	0	0	0	0	0																			
その他	196			196	0	0	0	0	0	0	0	0	0	0	0	0	0	0	0	0	0	0	0	0	0	0	0																			
動物のふん尿	41			41	0	0	0	0	0	0	0	0	0	0	0	0	0	0	0	0	0	0	0	0	0	0	0																			
動物の死体																																														
ばいじん	229				0	0	0	0	0	0	0	0	0	0	0	0	0	0	0	0	0	0	0	0	0	0																				
その他の産業廃棄物	49			17	1	0	0	0	0	0	0	0	0	0	0	0	0	0	0	0	0	0	0	0	0	0																				
感染性廃棄物	4				0	0	0	0	0	0	0	0	0	0	0	0	0	0	0	0	0	0	0	0	0	0																				
混合物等	45			17	1	0	0	0	0	0	0	0	0	0	0	0	0	0	0	0	0	0	0	0	0	0																				

「サービスマン」、「学術研究、専門・技術サービスマン」、「生活関連サービスマン、娯楽業」のこと。
 「サービスマン」、「林業」、「漁業」、「情報通信業」、「飲食・宿泊業」のこと。

統計表1-9 業種別種類別委託最終処分量（令和4年度）

(単位：千t/年)

業種	業													電					その他										
	業	林業	建設業	製造業	食品	飲料	繊維	木材	家具	パルプ	印刷	化学	石油	プラスチック	ゴム	皮革	窯業・土石	鉄		非鉄金属	金	はん用機器	生産用機器	業務用機器	電子部品	電気機器	情報通信機器	輸送機器	その他
合計	56	0	30	13	0	0	1	0	3	0	1	0	0	2	1	1	1	1	0	0	0	0	0	0	0	0	0	0	0
燃え殻	15		6	2	0	0	1	0	0	0	0	0	0	0	0	0	0	0	0	0	0	0	0	0	0	0	0	0	
汚泥	7		0	5	0	0	0	2	0	0	0	0	1	0	0	0	0	0	0	0	0	0	0	1	0	0	0	0	
有機性汚泥	3		0	3	0	0	0	2	0	0	0	0	0	0	0	0	0	0	0	0	0	0	0	0	0	0	0	0	
無機性汚泥	3		0	3	0	0	0	0	0	0	0	0	0	1	0	0	0	0	0	0	0	0	0	0	0	0	0	0	
廃油	0			0				0																					
一般廃油	0			0				0																					
廃溶剤																													
固形油																													
油でい																													
油付着物類																													
廃酸	0																												
廃アルカリ																													
廃プラスチック類	4		2	1	0	0		0	0	0	0	0	0	0	0	0	0	0	0	0	0	0	0	0	0	0	0	0	
廃プラスチック	4		2	1	0	0		0	0	0	0	0	0	0	0	0	0	0	0	0	0	0	0	0	0	0	0	0	
廃タイヤ	0		0	0	0																								
紙くず	0		0																										
木くず	0		0	0	0																								
繊維くず	0		0																										
動植物性残さ	0			0	0																								
動物系固形不要物																													
ゴムくず	0			0																									
金属くず	1		0	0	0																								
ガラス陶磁器くず	7		5	2	0	0																							
鉱さい	2			2																									
がれき類	10		10																										
コンクリート片	1		1																										
廃アスファルト	1		1																										
その他	8		8																										
動物のふん尿																													
動物の死体																													
ばいじん	1		0	1	0																								
その他の産業廃棄物	10		6	0	0	0																							
感染性廃棄物	0			0																									
混合物等	10		6	0	0	0																							

「サービスマ」、「学術研究、専門・技術サービスマ」、「生活関連サービスマ、娯楽業」のこと。
「サービスマ」、「林業」、「漁業」、「情報通信業」、「飲食・宿泊業」のこと。

統計表1-16 業種別種類別金沢市（令和4年度）

（単位：千t/年）

業種	製										電										運輸		その他															
	業	林業	農業	建設業	製造業	食品	飲料	繊維	木材	家具	パルプ	印刷	化学	石油	プラスチック	ゴム	皮革	窯業・土石	鉄	非鉄金属	金	はん用機器	生産用機器	業務用機器	電子部品	電気機器	情報通信機器	送電機器	その他									
種類	計	990	0	369	92	4	0	2	0	0	54	1	1	0	0	0	24	0	0	1	0	2	2	0	0	0	0	1	0									
燃え殻	1	0		0	0	0																																
汚泥	602	17	78	2	0			0		53	0	0	0	0			21			0	0	0	0	0	0													
有機性汚泥	552	0	56	2	0					53	0																											
無機性汚泥	49	16	22	0	0						0	0					21																					
廃油	2	0	0	0	0												0																					
一般廃油	2	0	0	0	0												0																					
廃溶剤	0	0	0	0																																		
固形油	0	0	0	0																																		
油でい	0	0	0	0																																		
油付着物類	0	0	0	0																																		
廃酸	1	0	1																																			
廃アルカリ	1	0	0	0																																		
廃プラスチック類	16	6	4	0	2					0	0	0	0	0	0	0	0	0	0	0	0	0	0	0	0	0	0	0	0	0	0	0	0	0	0	0		
廃プラスチック	15	6	4	0	2					0	0	0	0	0	0	0	0	0	0	0	0	0	0	0	0	0	0	0	0	0	0	0	0	0	0	0		
廃タイヤ	1	0	0	0																																		
紙くず	1	1	0																																			
木くず	20	0	19	1	0					0	0	0	0	0	0	0	0	0	0	0	0	0	0	0	0	0	0	0	0	0	0	0	0	0	0	0	0	
繊維くず	3	3	0																																			
動植物性残さ	2	1	1																																			
動物系固形不要物	0																																					
ゴムくず	0	0																																				
金属くず	6	2	2	0	0					0	0	0	0	0	0	0	0	0	0	0	0	0	0	0	0	0	0	0	0	0	0	0	0	0	0	0	0	
ガラス陶磁器くず	31	27	4	0						0	0						4	0	0	0	0	0	0	0	0	0	0	0	0	0	0	0	0	0	0	0	0	0
鉱さい	0	0																																				
がれき類	289	289																																				
コンクリート片	140	140																																				
廃アスファルト	86	86																																				
その他	64	63																																				
動物のふん尿	0	0																																				
動物の死体																																						
ばいじん	1																0																					
その他の産業廃棄物	16	6	0	0													0	0	0	0	0	0	0	0	0	0	0	0	0	0	0	0	0	0	0	0	0	0
感染性廃棄物	2																																					
混合物等	14	6	0	0													0	0	0	0	0	0	0	0	0	0	0	0	0	0	0	0	0	0	0	0	0	

「サービス業」、「学術研究、専門・技術サービス業」、「生活関連サービス業、娯楽業」のこと。
「林業」、「漁業」、「情報通信業」、「飲食・宿泊業」のこと。

統計表1-22 業種別種類別最終処分量（無変換）（令和4年度）

業種	(単位：千t/年)																																															
	合計	農業	林業	畜産業	建設業	製造業	食料	飲料	繊維	木材	家具	パルプ	印刷	化学	石油	プラスチック	ガラス	皮	窯業	鉄	非鉄	金	はん	生産	業務	電子	電気	情報	輸送	その他	運輸	下水道	ガスを	水道	電気	下水道	ガス	水道	下	その他								
燃え殻	19	0	0	0	0	0	0	0	0	0	0	0	0	0	0	0	0	0	0	0	0	0	0	0	0	0	0	0	0	0	0	0	0	0	0	0	0	0	0	0	0	0	0					
汚泥	22	0	0	0	0	0	0	0	0	0	0	0	0	0	0	0	0	0	0	0	0	0	0	0	0	0	0	0	0	0	0	0	0	0	0	0	0	0	0	0	0	0	0	0	0			
有機性汚泥	10	0	0	0	0	0	0	0	0	0	0	0	0	0	0	0	0	0	0	0	0	0	0	0	0	0	0	0	0	0	0	0	0	0	0	0	0	0	0	0	0	0	0	0	0	0		
無機性汚泥	12	0	0	0	0	0	0	0	0	0	0	0	0	0	0	0	0	0	0	0	0	0	0	0	0	0	0	0	0	0	0	0	0	0	0	0	0	0	0	0	0	0	0	0	0	0		
廃油	0	0	0	0	0	0	0	0	0	0	0	0	0	0	0	0	0	0	0	0	0	0	0	0	0	0	0	0	0	0	0	0	0	0	0	0	0	0	0	0	0	0	0	0	0	0	0	
一般廃油	0	0	0	0	0	0	0	0	0	0	0	0	0	0	0	0	0	0	0	0	0	0	0	0	0	0	0	0	0	0	0	0	0	0	0	0	0	0	0	0	0	0	0	0	0	0		
廃溶剤	0	0	0	0	0	0	0	0	0	0	0	0	0	0	0	0	0	0	0	0	0	0	0	0	0	0	0	0	0	0	0	0	0	0	0	0	0	0	0	0	0	0	0	0	0	0	0	
固形油	0	0	0	0	0	0	0	0	0	0	0	0	0	0	0	0	0	0	0	0	0	0	0	0	0	0	0	0	0	0	0	0	0	0	0	0	0	0	0	0	0	0	0	0	0	0	0	
油でい	0	0	0	0	0	0	0	0	0	0	0	0	0	0	0	0	0	0	0	0	0	0	0	0	0	0	0	0	0	0	0	0	0	0	0	0	0	0	0	0	0	0	0	0	0	0	0	
油付着物類	0	0	0	0	0	0	0	0	0	0	0	0	0	0	0	0	0	0	0	0	0	0	0	0	0	0	0	0	0	0	0	0	0	0	0	0	0	0	0	0	0	0	0	0	0	0	0	
廃酸	0	0	0	0	0	0	0	0	0	0	0	0	0	0	0	0	0	0	0	0	0	0	0	0	0	0	0	0	0	0	0	0	0	0	0	0	0	0	0	0	0	0	0	0	0	0	0	0
廃アルカリ	0	0	0	0	0	0	0	0	0	0	0	0	0	0	0	0	0	0	0	0	0	0	0	0	0	0	0	0	0	0	0	0	0	0	0	0	0	0	0	0	0	0	0	0	0	0	0	0
廃プラスチック類	5	0	0	0	0	0	0	0	0	0	0	0	0	0	0	0	0	0	0	0	0	0	0	0	0	0	0	0	0	0	0	0	0	0	0	0	0	0	0	0	0	0	0	0	0	0	0	0
廃プラスチック	5	0	0	0	0	0	0	0	0	0	0	0	0	0	0	0	0	0	0	0	0	0	0	0	0	0	0	0	0	0	0	0	0	0	0	0	0	0	0	0	0	0	0	0	0	0	0	0
廃タイヤ	0	0	0	0	0	0	0	0	0	0	0	0	0	0	0	0	0	0	0	0	0	0	0	0	0	0	0	0	0	0	0	0	0	0	0	0	0	0	0	0	0	0	0	0	0	0	0	
紙くず	0	0	0	0	0	0	0	0	0	0	0	0	0	0	0	0	0	0	0	0	0	0	0	0	0	0	0	0	0	0	0	0	0	0	0	0	0	0	0	0	0	0	0	0	0	0	0	
木くず	2	1	0	0	0	0	0	0	0	0	0	0	0	0	0	0	0	0	0	0	0	0	0	0	0	0	0	0	0	0	0	0	0	0	0	0	0	0	0	0	0	0	0	0	0	0	0	
繊維くず	0	0	0	0	0	0	0	0	0	0	0	0	0	0	0	0	0	0	0	0	0	0	0	0	0	0	0	0	0	0	0	0	0	0	0	0	0	0	0	0	0	0	0	0	0	0	0	
動植物性残さ	0	0	0	0	0	0	0	0	0	0	0	0	0	0	0	0	0	0	0	0	0	0	0	0	0	0	0	0	0	0	0	0	0	0	0	0	0	0	0	0	0	0	0	0	0	0	0	0
動物系固形不要物	0	0	0	0	0	0	0	0	0	0	0	0	0	0	0	0	0	0	0	0	0	0	0	0	0	0	0	0	0	0	0	0	0	0	0	0	0	0	0	0	0	0	0	0	0	0	0	0
ゴムくず	0	0	0	0	0	0	0	0	0	0	0	0	0	0	0	0	0	0	0	0	0	0	0	0	0	0	0	0	0	0	0	0	0	0	0	0	0	0	0	0	0	0	0	0	0	0	0	0
金属くず	1	0	0	0	0	0	0	0	0	0	0	0	0	0	0	0	0	0	0	0	0	0	0	0	0	0	0	0	0	0	0	0	0	0	0	0	0	0	0	0	0	0	0	0	0	0	0	0
ガラス陶磁器くず	7	0	0	0	0	0	0	0	0	0	0	0	0	0	0	0	0	0	0	0	0	0	0	0	0	0	0	0	0	0	0	0	0	0	0	0	0	0	0	0	0	0	0	0	0	0	0	0
鉱さい	2	0	0	0	0	0	0	0	0	0	0	0	0	0	0	0	0	0	0	0	0	0	0	0	0	0	0	0	0	0	0	0	0	0	0	0	0	0	0	0	0	0	0	0	0	0	0	0
がれき類	11	0	0	0	0	0	0	0	0	0	0	0	0	0	0	0	0	0	0	0	0	0	0	0	0	0	0	0	0	0	0	0	0	0	0	0	0	0	0	0	0	0	0	0	0	0	0	0
コンクリート片	1	0	0	0	0	0	0	0	0	0	0	0	0	0	0	0	0	0	0	0	0	0	0	0	0	0	0	0	0	0	0	0	0	0	0	0	0	0	0	0	0	0	0	0	0	0	0	0
廃アスファルト	1	0	0	0	0	0	0	0	0	0	0	0	0	0	0	0	0	0	0	0	0	0	0	0	0	0	0	0	0	0	0	0	0	0	0	0	0	0	0	0	0	0	0	0	0	0	0	
その他	8	0	0	0	0	0	0	0	0	0	0	0	0	0	0	0	0	0	0	0	0	0	0	0	0	0	0	0	0	0	0	0	0	0	0	0	0	0	0	0	0	0	0	0	0	0	0	
動物のふん尿	0	0	0	0	0	0	0	0	0	0	0	0	0	0	0	0	0	0	0	0	0	0	0	0	0	0	0	0	0	0	0	0	0	0	0	0	0	0	0	0	0	0	0	0	0	0	0	0
動物の死体	0	0	0	0	0	0	0	0	0	0	0	0	0	0	0	0	0	0	0	0	0	0	0	0	0	0	0	0	0	0	0	0	0	0	0	0	0	0	0	0	0	0	0	0	0	0	0	0
ばいじん	46	0	0	0	0	0	0	0	0	0	0	0	0	0	0	0	0	0	0	0	0	0	0	0	0	0	0	0	0	0	0	0	0	0	0	0	0	0	0	0	0	0	0	0	0	0	0	0
その他の産業廃棄物	10	0	0	0	0	0	0	0	0	0	0	0	0	0	0	0	0	0	0	0	0	0	0	0	0	0	0	0	0	0	0	0	0	0	0	0	0	0	0	0	0	0	0	0	0	0	0	
感染性廃棄物	1	0	0	0	0	0	0	0	0	0	0	0	0	0	0	0	0	0	0	0	0	0	0	0	0	0	0	0	0	0	0	0	0	0	0	0	0	0	0	0	0	0	0	0	0	0	0	0
混合物等	9	0	0	0	0	0	0	0	0	0	0	0	0	0	0	0	0	0	0	0	0	0	0	0	0	0	0	0	0	0	0	0	0	0	0	0	0	0	0	0	0	0	0	0	0	0	0	

「サービスマン」、「学術研究、専門・技術サービスマン」、「生活関連サービスマン、娯楽業」のこと。
「サービスマン」、「林業」、「漁業」、「情報通信業」、「飲食・宿泊業」のこと。

表2-1 種類別処理・処分状況【全業種】(令和4年度) その1

(単位: トン/年)

区分 種類	発生量		有償物量		排出量		自己中間処理後量				自己未処理量				搬出量				自己最終処分量	
	(A)	(B)	(C)	(D)	(E)	(自己中間処理後の処理内訳)				(G)	(自己未処理の処理内訳)			(H)	(処理先地域の内訳)					
						再生 利用量	自己 最終 処分量	委託 中間 処理量	委託 直接 最終 処分量		その他	再生 利用量	自己 最終 処分量		委託 中間 処理量	委託 直接 最終 処分量	その他	県内	県外	
																				(E1)
(F)	(F1)	(F2)	(F3)	(F4)	(F5)	(G)	(G1)	(G2)	(G3)	(G4)	(G5)	(H)	(I)	(J)						
合計	3,307	173	3,134	1,462	334	181	49	99	5	0	1,672	31	20	1,608	8	1	1,794	69	0	
燃え殻	36	5	31	0	2	0	0	0	2	0	31	0	19	12	0	0	33	19	0	
汚泥	1,339	66	1,273	1,167	99	18	4	75	3	0	106	2	1	101	2	0	185	5	5	
有機性汚泥	1,003	0	1,002	988	51	4	1	44	3	0	15	2	0	12	0	0	60	1	1	
無機性汚泥	337	66	271	180	48	14	3	31	0	0	91	0	1	89	1	0	125	4	4	
廃油	27	2	25	3	0	0	0	0	0	0	22	3	0	19	0	0	19	0	0	
一般廃油	22	1	21	3	0	0	0	0	0	0	18	3	0	15	0	0	15	0	0	
廃溶剤	2	1	1	1	0	0	0	0	0	0	1	0	0	1	0	0	1	0	0	
固形油	0	0	0	0	0	0	0	0	0	0	0	0	0	0	0	0	0	0	0	
油でい	2	2	2	0	0	0	0	0	0	0	2	0	0	2	0	0	2	0	0	
油付着物	0	0	0	0	0	0	0	0	0	0	0	0	0	0	0	0	0	0	0	
廃酸	9	2	8	0	0	0	0	0	0	0	8	0	0	7	0	0	7	0	0	
廃アルカリ	23	0	23	4	0	0	0	0	0	0	19	11	0	8	0	0	8	0	0	
廃プラスチック類	62	3	59	2	1	1	1	0	0	0	58	0	0	56	0	0	58	0	0	
廃プラスチック	61	3	58	2	1	1	1	0	0	0	56	0	0	54	0	0	56	0	0	
廃タイヤ	2	0	2	0	0	0	0	0	0	0	2	0	0	2	0	0	2	0	0	
紙くず	9	3	5	0	0	0	0	0	0	0	5	1	0	4	0	0	4	0	0	
木くず	93	5	88	22	3	3	3	1	1	0	66	2	0	63	0	0	65	0	0	
繊維くず	8	0	8	0	0	0	0	0	0	0	8	0	0	8	0	0	8	0	0	
動植物性残さ	10	2	8	2	1	0	0	1	0	0	6	1	0	4	0	0	5	0	0	
動物系固形不要物	0	0	0	0	0	0	0	0	0	0	0	0	0	0	0	0	0	0	0	
ゴムくず	0	0	0	0	0	0	0	0	0	0	0	0	0	0	0	0	0	0	0	
金属くず	86	55	31	1	1	0	0	1	1	0	30	3	0	27	0	0	28	0	0	
ガラス陶磁器くず	132	0	131	31	26	23	3	3	0	0	100	1	0	98	1	0	102	0	0	
鉱さい	13	3	9	0	0	0	0	0	0	0	9	0	0	9	0	0	9	0	0	
がれき類	936	8	928	33	34	31	3	3	0	0	895	6	0	887	1	0	892	0	0	
コンクリート片	449	0	449	10	11	9	1	1	0	0	438	4	0	434	0	0	435	0	0	
廃アスファルト	283	8	276	15	15	15	1	1	0	0	260	2	0	258	0	0	259	0	0	
その他の建設廃材	204	0	204	8	8	6	1	1	0	0	196	0	0	195	1	0	198	0	0	
動物のふん尿	176	0	176	134	104	104	0	0	0	0	42	1	0	41	0	0	41	0	0	
動物の死体	0	0	0	0	0	0	0	0	0	0	0	0	0	0	0	0	0	0	0	
ばいじん	293	18	275	61	61	0	45	15	0	0	215	0	0	214	1	0	275	45	0	
その他の産業廃棄物	55	2	53	2	2	1	0	0	0	0	51	0	0	48	2	0	51	0	0	
感染性廃棄物	4	0	4	0	0	0	0	0	0	0	4	0	0	4	0	0	4	0	0	
混合物等	51	2	49	2	2	1	0	0	0	0	47	0	0	45	2	0	48	0	0	

表2-1 種類別処理・処分状況【全業種】(令和4年度) その2

区分 種類	委託処理量		(委託処理の内訳)										再生利用量		最終処分量			その他 資源化 量			
	(K)	(O)	委託直接最終処分量					委託中間処理量					(R)	(Q)	(処理主体の内訳)		(J)		(S)		
			(処理主体の内訳)		(処理先地域の内訳)		(L)	(M)	(処理後の処理内訳)		(Q1)	(Q2)			(Q3)						
			処理業者	自治体	県内	県外			処理業者	自治体						再生 利用量				最終 処分量	
合計	1,724	13	9	4	12	1	1,711	1,689	17	1,357	350	1,576	1,533	42	1,745	125	69	7	43	1	1,919
燃え殻	14	2	1	1	2	0	12	12	0	1	11	30	17	13	17	34	19	4	10	0	23
汚泥	180	4	1	3	4	1	176	159	16	112	63	86	83	2	103	11	5	3	3	0	169
有機性汚泥	59	3	0	3	3	0	56	40	16	35	21	18	17	1	23	4	1	3	1	0	23
無機性汚泥	121	2	1	1	1	0	120	119	0	77	42	68	66	2	80	7	4	1	3	0	146
廃油	19	0	0	0	0	0	19	19	0	10	9	7	7	0	10	0	0	0	0	0	12
一般廃油	15	0	0	0	0	0	15	15	0	9	6	7	7	0	9	0	0	0	0	0	10
廃溶剤	1	1	0	0	0	0	1	1	0	1	1	1	1	0	1	0	0	0	0	0	1
固形油	0	0	0	0	0	0	0	0	0	0	0	0	0	0	0	0	0	0	0	0	0
油でい	2	0	0	0	0	0	2	2	0	0	2	0	0	0	0	0	0	0	0	0	0
油付着物	0	0	0	0	0	0	0	0	0	0	0	0	0	0	0	0	0	0	0	0	0
廃酸	7	0	0	0	0	0	7	7	0	3	4	1	1	0	2	0	0	0	0	0	3
廃アルカリ	8	0	0	0	0	0	8	8	0	5	3	2	2	0	13	0	0	0	0	0	13
廃プラスチック類	58	0	0	0	0	0	57	56	0	51	5	40	37	4	38	4	0	0	4	0	41
廃プラスチック	56	0	0	0	0	0	56	54	0	50	4	39	35	4	37	4	0	0	4	0	40
廃タイヤ	2	0	0	0	0	0	2	2	0	1	0	2	2	0	2	0	0	0	0	0	2
紙くず	4	0	0	0	0	0	4	4	0	4	0	3	3	0	4	0	0	0	0	0	7
木くず	65	0	0	0	0	0	65	63	0	60	3	62	62	0	66	0	0	0	0	0	71
繊維くず	8	0	0	0	0	0	8	8	0	8	0	0	0	0	0	0	0	0	0	0	0
動植物性残さ	5	0	0	0	0	0	5	5	0	3	2	2	2	0	4	0	0	0	0	0	5
動物系固形不要物	0	0	0	0	0	0	0	0	0	0	0	0	0	0	0	0	0	0	0	0	0
ゴムくず	0	0	0	0	0	0	0	0	0	0	0	0	0	0	0	0	0	0	0	0	0
金属くず	28	0	0	0	0	0	28	28	0	22	6	28	28	0	31	1	0	0	0	0	85
ガラス陶磁器くず	102	2	1	0	1	0	101	101	0	99	1	100	95	5	120	7	0	0	6	0	120
鉱さい	9	0	0	0	0	0	9	9	0	0	9	8	7	1	7	2	0	0	2	0	11
がれき類	892	1	1	1	1	0	890	890	0	888	3	890	881	9	917	10	0	0	10	0	925
コンクリート片	435	0	0	0	0	0	435	435	0	433	2	435	434	1	447	1	0	0	1	0	447
廃アスファルト	259	0	0	0	0	0	259	259	0	259	0	259	258	1	275	1	0	0	1	0	282
その他の建設廃材	198	1	1	1	1	0	196	196	0	196	0	196	189	7	196	8	0	0	8	0	196
動物のふん尿	41	0	0	0	0	0	41	41	0	41	0	41	41	0	146	0	0	0	0	0	146
動物の死体	0	0	0	0	0	0	0	0	0	0	0	0	0	0	0	0	0	0	0	0	0
ばいじん	230	1	1	1	1	0	229	229	0	209	20	229	229	0	229	46	45	1	1	0	247
その他の産業廃棄物	51	2	2	0	2	0	49	48	0	28	21	46	38	8	39	10	0	0	6	0	41
感染性廃棄物	4	0	0	0	0	0	4	4	0	4	0	0	0	0	0	0	0	0	0	0	0
混合物等	48	2	2	0	2	0	45	45	0	24	21	46	38	8	39	10	0	0	6	0	41

(単位: 千ト/年)

表2-2 種類別処理・処分状況【農業、林業】(令和4年度) その1

区分 種類	発生量 (A)	有機物量 (B)	排出量 (C)	自己中間処理量 (D)	自己中間処理後量					自己未処理量					搬出量 (H)	自己最終処分量			
					再生 利用量 (E1)	自己 最終 処分量 (E2)	委託 中間 処理量 (E3)	委託 直接 処分量 (E4)	その他 量 (E5)	(G)	再生 利用量 (G1)	自己 最終 処分量 (G2)	委託 中間 処理量 (G3)	委託 直接 処分量 (G4)		その他 量 (G5)	(I)	(処理先地域 の内訳)	
																		県内	県外
合計	177		177	134	104	104	104	43	1	42	0	42	42						
燃え殻																			
汚泥																			
有機性汚泥																			
無機性汚泥																			
廃油																			
一般廃油																			
廃溶剤																			
固形油																			
油でい																			
油付着物																			
廃酸																			
廃アルカリ																			
廃プラスチック類	0		0					0			0	0	0						
廃プラスチック	0		0					0			0	0	0						
廃タイヤ																			
紙くず																			
木くず	0		0	0	0			0			0	0	0						
繊維くず																			
動植物性残さ																			
動物系固形不要物																			
ゴムくず																			
金属くず																			
ガラス陶磁器くず	0		0					0			0	0	0						
鉱さい																			
がれき類																			
コンクリート片																			
廃アスファルト																			
その他の建設廃材																			
動物のふん尿	176		176	134	104	104		42	1	41	0	41	41						
動物の死体																			
ばいじん																			
その他の産業廃棄物																			
感染性廃棄物																			
混合物等																			

(単位: 千トン/年)

表2-2 種類別処理・処分状況【農業、林業】(令和4年度) その2

(単位: 千ト/年)

区分 種類	委託処理量		委託中間処理量						委託中間処理後量			最終処分量			再生 利用量	その他 量	資源化 量			
	(K)	(O)	(処理主体の内訳)		(処理先地域の内訳)		(L)	(処理主体の内訳)		(M)	(処理後の処理内訳)		(処理主体の内訳)							
			処理業者	自治体	県内	県外		処理業者	自治体		県内	県外	再生 利用量	最終 処分量				事業者	自治体	処理業者
(R)	(S)	(J)																		
合計	42	0	0	0	0	0	42	42	0	42	42	0	0	0	0	146	146			
燃え殻																				
汚泥																				
有機性汚泥																				
無機性汚泥																				
廃油																				
一般廃油																				
廃溶剤																				
固形油																				
油でい																				
油付着物																				
廃酸																				
廃アルカリ																				
廃プラスチック類	0	0	0	0	0	0	0	0	0	0	0	0	0	0	0	0	0			
廃プラスチック	0	0	0	0	0	0	0	0	0	0	0	0	0	0	0	0	0			
廃タイヤ																				
紙くず																				
木くず	0						0	0	0	0	0	0	0	0	0	0	0			
繊維くず																				
動植物性残さ																				
動物系固形不要物																				
ゴムくず																				
金属くず																				
ガラス陶磁器くず	0						0	0	0	0	0	0	0	0	0	0	0			
珪さい																				
がれき類																				
コンクリート片																				
廃アスファルト																				
その他の建設廃材																				
動物のふん尿							41	41	41	41	41	41	41	41	146	146	146			
動物の死体																				
ばいじん																				
その他の産業廃棄物																				
感染性廃棄物																				
混合物等																				

表2-3 種類別処理・処分状況【鉱業】(令和4年度) その1

(単位: 千トン/年)

区分 種類	発生量		有償物量		排出量		自己中間処理後量			自己未処理量					搬出量		自己最終処分量				
	(A)	(B)	(C)	(D)	(E)	(E1)	(E2)	(自己中間処理後の処理内訳)			(G)	(自己未処理の処理内訳)			(H)	(I)	(処理先地域の内訳)				
								再生 利用量	自己 最終 処分量	委託 中間 処理量		委託 直接 最終 処分量	その他 量	再生 利用量			自己 最終 処分量	委託 中間 処理量	委託 直接 最終 処分量	その他 量	県内
合計	49		49	49	13	13					0				0						
燃え殻																					
汚泥	49		49	49	13	13															
有機性汚泥																					
無機性汚泥	49		49	49	13	13															
廃油	0		0	0											0						
一般廃油	0		0	0											0						
廃溶剤																					
固形油																					
油でい																					
油付着物																					
廃酸																					
廃アルカリ																					
廃プラスチック類																					
廃プラスチック																					
廃タイヤ																					
紙くず																					
木くず																					
繊維くず																					
動植物性残さ																					
動物系固形不要物																					
ゴムくず																					
金属くず																					
ガラス陶磁器くず																					
珪さい																					
がれき類																					
コンクリート片																					
廃アスファルト																					
その他の建設廃材																					
動物のふん尿																					
動物の死体																					
ばいじん																					
その他の産業廃棄物																					
感染性廃棄物																					
混合物等																					

表2-3 種類別処理・処分状況【鉱業】(令和4年度) その2

区分 種類	委託 処理量 (K)	委託中間処理量 (委託処理の内訳)						委託中間処理後量 (処理後の処理内訳)				再生 利用量 (R)	最終処分量			その他 資源化 量 (S)	
		委託直接最終処分量		(処理先地域 の内訳)		(処理主体 の内訳)		(M)	(処理後の処理内訳)		(Q)		(処理主体の内訳)				
		(O)	県内	県外	処理業者	自治体	県内		県外	(M1)			(M2)	(Q1)	(Q2)		(Q3)
合計	0						0	0	0	0	0	13				13	
燃え殻																	
汚泥												13				13	
有機性汚泥																	
無機性汚泥												13				13	
廃油	0						0	0	0	0	0	0				0	
一般廃油	0						0	0	0	0	0	0				0	
廃溶剤																	
固形油																	
油でい																	
油付着物																	
廃酸																	
廃アルカリ																	
廃プラスチック類																	
廃プラスチック																	
廃タイヤ																	
紙くず																	
木くず																	
繊維くず																	
動植物性残さ																	
動物系固形不要物																	
ゴムくず																	
金属くず																	
ガラス陶磁器くず																	
珪さい																	
がれき類																	
コンクリート片																	
廃アスファルト																	
その他の建設廃材																	
動物のふん尿																	
動物の死体																	
ばいじん																	
その他の産業廃棄物																	
感染性廃棄物																	
混合物等																	

(単位: 千ト/年)

表2-4 種類別処理・処分状況【建設業】(令和4年度) その1

区分 種類	発生量 (A)	有機物量 (B)	排出量 (C)	自己中間処理量						自己未処理量						搬出量 (H)	自己最終処分量						
				自己中間処理量 (D)	自己中間処理後の処理内訳			(E)	再生 利用量 (E1)	自己 最終 処分量 (E2)	委託 中間 処理量 (E3)	委託 直接 処分量 (E4)	その他 量 (E5)	(自己未処理の処理内訳)			(G)	再生 利用量 (G1)	自己 最終 処分量 (G2)	委託 中間 処理量 (G3)	委託 直接 処分量 (G4)	その他 量 (G5)	
					自己未処理量																		
					自己最終処分量																		
(G)	(G1)	(G2)	(G3)	(G4)	(G5)																		
合計	1,199	12	1,187	40	39	34	0	5	0	0	1,147	7	1,136	4	0	1,146				(I)			
燃え殻	0	0	0	0	0	0	0	0	0	0	0	0	0	0	0	0	0	0	0	0	0	0	
汚泥	54	0	54								54	0	54	0	0	54	0	0	0	0	54		
有機性汚泥	1		1								1		1			1					1		
無機性汚泥	53	0	53								53	0	53	0	0	53	0	0	0	0	53		
廃油	0	0	0	0	0	0	0	0	0	0	0	0	0	0	0	0	0	0	0	0	0	0	
一般廃油	0	0	0	0	0	0	0	0	0	0	0	0	0	0	0	0	0	0	0	0	0	0	
廃溶剤	0	0	0								0		0			0					0		
固形油	0	0	0								0		0			0					0		
油でい	0	0	0								0		0			0					0		
油付着物	0	0	0								0		0			0					0		
廃酸	0	0	0								0		0			0					0		
廃アルカリ	1		1								1		1			1					1		
廃プラスチック類	20	0	20	0	0	0	0	0	0	0	19	0	19	0	0	19	0	0	0	0	20		
廃プラスチック	20	0	20	0	0	0	0	0	0	0	19	0	19	0	0	19	0	0	0	0	20		
廃タイヤ	0	0	0								0		0			0					0		
紙くず	3	0	3	0	0	0	0	0	0	0	3	0	3	0	0	3	0	0	0	0	3		
木くず	64	3	61	4	3	3	3	1	1	1	56	0	56	0	0	56	0	0	0	0	57		
繊維くず	8	0	8	0	0	0	0	0	0	0	8	0	8	0	0	8	0	0	0	0	8		
動植物性残さ																							
動物系固形不要物																							
ゴムくず	0	0	0								0		0			0					0		
金属くず	8	1	8	1	1	0	0	1	1	0	7	0	7	0	0	7	0	0	0	0	8		
ガラス陶磁器くず	87	1	87	1	1	0	0	0	0	0	86	0	86	0	0	86	0	0	0	0	86		
鉱さい																							
がれき類	936	8	928	33	34	31	31	3	3	3	894	6	887	1	0	887	1	0	0	0	891		
コンクリート片	449		449	10	11	9	9	1	1	1	438	4	434	0	0	434	0	0	0	0	435		
廃アスファルト	283	8	275	15	15	15	15	1	1	1	260	2	258	0	0	258	0	0	0	0	259		
その他の建設廃材	204		204	8	8	6	6	1	1	1	196	0	195	1	0	195	1	0	0	0	197		
動物のふん尿																							
動物の死体																							
ばいじん																							
その他の産業廃棄物	19	0	19	0	0	0	0	0	0	0	19	0	17	2	0	17	2	0	0	0	19		
感染性廃棄物																							
混合物等	19	0	19	0	0	0	0	0	0	0	19	0	17	2	0	17	2	0	0	0	19		

(単位: トン/年)

表2-4 種類別処理・処分状況【建設業】(令和4年度) その2

(単位: 千ト/年)

区分 種類	委託処理量		(委託処理の内訳)										再生利用量		最終処分量			その他 資源化 量 (S)
	(K)	(O)	委託直接最終処分量					委託中間処理量					(R)	(Q)	(処理主体の内訳)			
			(処理主体の内訳)		(処理先地域の内訳)		(L)	(M)	(処理後の処理内訳)		(Q1)	(Q2)			(Q3)			
			処理業者	自治体	県内	県外			再生 利用量	最終 処分量						事業者	自治体	
合計	1,146	5	1,142	1,141	0	1,121	21	1,102	1,075	26	1,115	30	0	30	0	1,127		
燃え殻	0	0	0	0	0	0	0	7	1	6	1	6				1		
汚泥	54	0	54	54	0	39	14	21	21	0	21	0				21		
有機性汚泥	1		1	1		1	0	1	1	0	1	0				1		
無機性汚泥	53	0	52	52	0	38	14	20	20	0	20	0				20		
廃油	0		0	0		0	0	0	0		0					0		
一般廃油	0		0	0		0	0	0	0		0					0		
廃溶剤																		
固形油	0		0	0		0												
油でい																		
油付着物	0		0	0		0												
廃酸	0		0	0		0												
廃アルカリ	1		1	1		1	0	1	1		1					1		
廃プラスチック類	20	0	20	20	0	19	1	18	16	2	16	2				16		
廃プラスチック	20	0	20	20	0	19	1	18	16	2	16	2				16		
廃タイヤ	0	0	0	0		0		0	0		0					0		
紙くず	3	0	3	3		3	0	1	1		1					1		
木くず	57	0	57	56	0	55	2	54	54	0	57	0				60		
繊維くず	8	0	8	8		8	0	0	0		0					0		
動植物性残さ																		
動物系固形不要物																		
ゴムくず	0		0	0		0		0	0		0					0		
金属くず	8	0	8	8		7	0	8	7		7					8		
ガラス陶磁器くず	86	1	86	86	0	85	1	86	81	4	82	5				82		
鉱さい																		
がれき類	891	1	890	890	0	887	2	889	880	9	917	10				925		
コンクリート片	435	0	435	435	0	433	2	435	434	1	447	1				447		
廃アスファルト	259	0	259	259	0	258	0	259	258	1	274	1				282		
その他の建設廃材	197	1	196	196	0	196	0	196	189	6	195	8				195		
動物のふん尿																		
動物の死体																		
ばいじん								0	0		0							
その他の産業廃棄物	19	2	17	17		17	0	17	12	4	12	6				12		
感染性廃棄物																		
混合物等	19	2	17	17		17	0	17	12	4	12	6				12		

表2-5 種類別処理・処分状況【製造業】(令和4年度) その1

区分 種類	発生量 (A)	有機物量 (B)	排出量 (C)	自己中間処理後量				自己未処理量					搬出量		自己最終処分量				
				自己中間処理量 (E)	(自己中間処理後の処理内訳)			(G)	(自己未処理の処理内訳)				(H)	(処理先地域 の内訳)					
					再生 利用量 (E1)	自己 最終 処分量 (E2)	委託 中間 処理量 (E3)		委託 直接 処分量 (E4)	その他 量 (E5)	再生 利用量 (G1)	自己 最終 処分量 (G2)				委託 中間 処理量 (G3)	委託 直接 処分量 (G4)	その他 量 (G5)	
																			(G)
(D)	(E)	(E1)	(E2)	(E3)	(E4)	(E5)	(G)	(G1)	(G2)	(G3)	(G4)	(G5)	(H)	(I)	県内	県外			
合計	481	70	412	244	71	25	0	43	3	0	167	21	0	143	3	0	192	0	0
燃え殻	1	0	1	1	1	0	0	0	1	0	1	0	0	1	0	0	2	0	0
汚泥	226	1	225	185	42	1	3	39	3	1	40	0	0	39	1	0	82		
有機性汚泥	123	0	123	116	17	0	2	15	2	0	8	0	0	7	0	0	24		
無機性汚泥	103	1	102	70	25	1	0	24	0	0	33	0	0	32	1	0	57		
廃油	24	2	22	3	0	0	0	0	0	0	19	3	0	16	0	0	16		
一般廃油	19	1	18	3	0	0	0	0	0	0	15	3	0	12	0	0	12		
廃溶剤	2	1	1	1							1			1		0	1		
固形油	0	0	0								0			0		0	0		
油でい	2	2	2								2			2		0	2		
油付着物	0	0	0								0			0		0	0		
廃酸	9	2	8	0							8	0		7		0	7		
廃アルカリ	22	0	22	4	0						18	11		7		0	8		
廃プラスチック類	30	3	27	1	1	1	0	0	0	0	25	0	0	25	0	0	25		
廃プラスチック	29	3	27	1	1	1	0	0	0	0	25	0	0	25	0	0	25		
廃タイヤ	0	0	0								0			0		0	0		
紙くず	6	3	3								3	1		2		0	2		
木くず	27	1	25	18							8	1		6	0	0	6		
繊維くず	0	0	0								0			0		0	0		
動植物性残さ	9	2	7	2	1	0	0	1	1	0	5	1		4	0	0	5		
動物系固形不要物																			
ゴムくず	0	0	0								0			0		0	0		
金属くず	70	51	19	0	0	0	0	0	0	0	19	3	0	16	0	0	16	0	0
ガラス陶磁器くず	42	0	42	30	26	23	0	2	0	0	11	1	0	9	1	0	13	0	0
鉱さい	13	3	9								9	0		9	0	0	9		
がれき類																			
コンクリート片																			
廃アスファルト																			
その他の建設廃材																			
動物のふん尿																			
動物の死体																			
ばいじん	3	2	1								1			0	1	0	1		
その他の産業廃棄物	1	0	1	0	0	0	0	0	0	0	1			1	0	0	1		
感染性廃棄物	0	0	0								0			0	0	0	0		
混合物等	1	0	1	0	0	0	0	0	0	0	1			1	0	0	1		

(単位: 千トン/年)

表2-5 種類別処理・処分状況【製造業】(令和4年度) その2

区分 種類	委託処理量		委託中間処理量						委託中間処理後量						最終処分量			再生 利用量 (R)	その他 量 (J)	資源化 量 (S)	
	(K)	(O)	委託直接最終処分量		(委託処理の内訳)		(委託処理の内訳)		(M)	(処理後の処理内訳)		(処理主体の内訳)			(Q)	(Q1)	(Q2)				(Q3)
			(処理主体の内訳)		(処理先地域の内訳)		(処理主体の内訳)			再生 利用量 (M1)	最終 処分量 (M2)	事業者	自治体	処理業者							
			処理業者	自治体	県内	県外	処理業者	自治体													
合計	192	7	4	2	6	0	185	1	108	77	130	123	6	170	13	0	2	11	0	240	
燃え殻	2	1	1	0	1	0	1	0	0	0	6	5	1	5	2	0	0	2	0	0	5
汚泥	82	3	1	2	3	0	78	0	36	42	54	52	2	53	5	2	2	3	0	54	
有機性汚泥	24	2	0	2	2	0	22	0	6	16	13	13	0	13	3	2	2	1	0	13	
無機性汚泥	57	1	1	0	1	0	56	0	30	26	40	39	1	39	3	0	0	2	0	40	
廃油	16						16	0	9	7	5	5	0	8	0	0	0	0	0	10	
一般廃油	12						12	0	8	4	5	5	0	7	0	0	0	0	0	8	
廃溶剤	1						1	1	1	1	1	1		1					0	1	
固形油	0						0	0	0	0	0	0		0					0	0	
油でい	2						2	2	0	2	0	0		0					0	0	
油付着物	0						0	0	0	0	0	0		0					0	0	
廃酸	7						7	7	3	4	1	1		2					3	3	
廃アルカリ	8						8	8	4	3	1	1		12					12	12	
廃プラスチック類	25	0	0	0	0	0	25	0	22	3	16	15	1	16	1	0	0	1	0	19	
廃プラスチック	25	0	0	0	0	0	25	0	22	3	16	15	1	16	1	0	0	1	0	19	
廃タイヤ	0						0	0	0	0	0	0		0					0	0	
紙くず	2						2	2	2	0	1	1		2					2	5	
木くず	6	0	0	0	0	0	6	6	5	1	6	6	0	7	0	0	0	0	0	8	
繊維くず	0						0	0	0	0	0	0		0					0	0	
動植物性残さ	5	0	0	0	0	0	5	5	3	2	2	2		3	0				0	5	
動物系固形不要物																					
ゴムくず	0						0	0	0	0	0	0		0					0	0	
金属くず	16	0	0	0	0	0	16	16	11	5	16	16	0	19	0	0	0	0	0	70	
ガラス陶磁器くず	13	1	1	0	1	1	12	12	11	0	12	11	1	35	2	0	0	2	0	36	
鉱さい	9	0	0	0	0	0	9	9	0	9	8	7	1	7	2				2	11	
がれき類																					
コンクリート片																					
廃アスファルト																					
その他の建設廃材																					
動物のふん尿																					
動物の死体																					
ばいじん	1	1	1	1	1	1	0	0	0	0	0	0		0	1				1	2	
その他の産業廃棄物	1	0	0	0	0	0	1	1	1	0	1	1	0	1	0				0	1	
感染性廃棄物	0	0	0	0	0	0	0	0	0	0	0	0		0					0	0	
混合物等	1	0	0	0	0	0	1	1	1	0	1	1	0	1	0				0	1	

(単位: 千ト/年)

表2-6 種類別処理・処分状況【電気・水道業】(令和4年度) その1

区分 種類	発生量		有償物量		排出量		自己中間処理量		自己中間処理後量					自己未処理量					搬出量		自己最終処分量	
	(A)	(B)	(C)	(D)	(E)	(自己中間処理後の処理内訳)				(G)	(自己未処理の処理内訳)				(H)	(I)	(処理先地域の内訳)					
						再生 利用量	自己 最終 処分量	委託 中間 処理量	委託 直接 最終 処分量		その他 量	再生 利用量	自己 最終 処分量	委託 中間 処理量			委託 直接 最終 処分量	その他 量	県内	県外		
(A)	(B)	(C)	(D)	(E)	(E1)	(E2)	(E3)	(E4)	(E5)	(G)	(G1)	(G2)	(G3)	(G4)	(G5)	(H)	(I)					
合計	1,330	87	1,243	993	105	5	49	50	1	250	2	20	228	0	0	349	69					
燃え殻	35	5	30		1		0			30		19	11			31	19					
汚泥	1,004	65	939	932	43	5	4	35	0	7	2	1	4	0	0	44	5					
有機性汚泥	876		876	871	33	4	1	29	0	5	2		3	0	0	33	1					
無機性汚泥	128	65	63	61	10	1	3	6		2		1	1		0	11	4					
廃油	0	0	0							0	0					0						
一般廃油	0	0	0							0	0					0						
廃溶剤																						
固形油																						
油でい																						
油付着物																						
廃酸	0																					
廃アルカリ	0																					
廃プラスチック類	0																					
廃プラスチック	0																					
廃タイヤ																						
紙くず																						
木くず	0																					
繊維くず																						
動植物性残さ																						
動物系固形不要物																						
ゴムくず																						
金属くず	1		0							0						0						
ガラス陶磁器くず	0		0							0						0						
鉱さい																						
がれき類																						
コンクリート片																						
廃アスファルト																						
その他の建設廃材																						
動物のふん尿																						
動物の死体																						
[ばいじん]	290	16	274	61	61		45	15		214			214		0	274	45		45			
その他の産業廃棄物	0		0							0	0		0	0	0	0	0					
感染性廃棄物	0		0							0	0		0	0	0	0	0					
混合物等	0		0							0	0		0	0	0	0	0					

(単位: 千トン/年)

表2-6 種類別処理・処分状況【電気・水道業】(令和4年度) その2

(単位: 千ト/年)

区分 種類	委託処理量	委託中間処理量 (委託処理の内訳)												再生 利用量		最終処分量			その他 資源化 量			
	(K)	委託直接最終処分量						(委託処理の内訳)						(R)	(Q)	(処理主体の内訳)		(J)	(S)			
		(処理主体の内訳)		(処理先地域の内訳)		(処理主体の内訳)		(処理先地域の内訳)		(M)	(処理後の処理内訳)		(Q1)			(Q2)	(Q3)					
		処理業者	自治体	県内	県外	処理業者	自治体	県内	県外		再生 利用量	最終 処分量								事業者	自治体	処理業者
		(O)	(L)	(L)	(L)	(L)	(L)	(L)	(L)		(M1)	(M2)								(Q1)	(Q2)	(Q3)
合計	280	2	0	1	2	279	263	16	54	225	254	249	5	75	69	5	2	343				
燃え殻	12	1	0	1	1	11	11	0	0	11	16	11	5	25	19	4	1	0	17			
汚泥	39	0	0	0	0	39	23	16	34	5	9	9	0	5	5	0	0	0	80			
有機性汚泥	32	0	0	0	0	32	16	16	27	5	3	3	0	1	1	0	0	0	9			
無機性汚泥	7					7	7	0	7	0	6	6	0	4	4	0	0	0	72			
廃油	0					0	0	0	0	0				0				0	0			
一般廃油	0					0	0	0	0	0				0				0	0			
廃溶剤																						
固形油																						
油でい																						
油付着物																						
廃酸	0					0	0	0														
廃アルカリ	0					0	0	0														
廃プラスチック類	0					0	0	0	0	0	0	0	0	0	0	0	0	0	0			
廃プラスチック	0					0	0	0	0	0	0	0	0	0	0	0	0	0	0			
廃タイヤ																						
紙くず																						
木くず	0					0	0	0	0	0	0	0	0	0	0	0	0	0	0			
繊維くず																						
動植物性残さ																						
動物系固形不燃物																						
ゴムくず																						
金属くず	0					0	0	0	0	0	0	0	0	0	0	0	0	0	1			
ガラス陶磁器くず	0					0	0	0	0	0	0	0	0	0	0	0	0	0	0			
鉱さい																						
がれき類																						
コンクリート片																						
廃アスファルト																						
その他の建設廃材																						
動物のふん尿																						
動物の死体																						
ばいじん	229					229	229	20	209		229	229	229	45	45			0	245			
その他の産業廃棄物	0					0	0	0	0		0	0	0	0	0	0	0	0	0			
感染性廃棄物	0					0	0	0	0		0	0	0	0	0	0	0	0	0			
混合物等	0					0	0	0	0		0	0	0	0	0	0	0	0	0			

表2-7 種類別処理・処分状況【卸・小売業】(令和4年度) その1

区分 種類	発生量 (A)	有機物量 (B)	排出量 (C)	自己中間処理後量					自己未処理量					搬出量		自己最終処分量	
				自己中間処理量 (E)	(自己中間処理後の処理内訳)			(G)	(自己未処理の処理内訳)				(H)	(I)	(処理先地域の内訳)		
					再生 利用量 (E1)	自己 最終 処分量 (E2)	委託 中間 処理量 (E3)		委託 直接 処分量 (E4)	その他 量 (E5)	再生 利用量 (G1)	自己 最終 処分量 (G2)					委託 中間 処理量 (G3)
合計	23	0	23	0	0	0	0	23	0	22	0	0	23	0			
燃え殻	0	0	0	0	0	0	0	0	0	0	0	0	0	0			
汚泥	0	0	0	0	0	0	0	0	0	0	0	0	0	0			
有機性汚泥	0	0	0	0	0	0	0	0	0	0	0	0	0	0			
無機性汚泥	0	0	0	0	0	0	0	0	0	0	0	0	0	0			
廃油	2	0	2	0	0	0	0	2	0	2	0	0	2	0			
一般廃油	2	0	2	0	0	0	0	2	0	2	0	0	2	0			
廃溶剤	0	0	0	0	0	0	0	0	0	0	0	0	0	0			
固形油	0	0	0	0	0	0	0	0	0	0	0	0	0	0			
油でい	0	0	0	0	0	0	0	0	0	0	0	0	0	0			
油付着物	0	0	0	0	0	0	0	0	0	0	0	0	0	0			
廃酸	0	0	0	0	0	0	0	0	0	0	0	0	0	0			
廃アルカリ	0	0	0	0	0	0	0	0	0	0	0	0	0	0			
廃プラスチック類	9	0	9	0	0	0	0	8	0	8	0	0	9	0			
廃プラスチック	7	0	7	0	0	0	0	7	0	7	0	0	7	0			
廃タイヤ	1	0	1	0	0	0	0	1	0	1	0	0	1	0			
紙くず	0	0	0	0	0	0	0	0	0	0	0	0	0	0			
木くず	0	0	0	0	0	0	0	0	0	0	0	0	0	0			
繊維くず	0	0	0	0	0	0	0	0	0	0	0	0	0	0			
動植物性残さ	0	0	0	0	0	0	0	0	0	0	0	0	0	0			
動物系固形不要物	0	0	0	0	0	0	0	0	0	0	0	0	0	0			
ゴムくず	0	0	0	0	0	0	0	0	0	0	0	0	0	0			
金属くず	3	0	3	0	0	0	0	3	0	3	0	0	3	0			
ガラス陶磁器くず	3	0	3	0	0	0	0	3	0	3	0	0	3	0			
鉱さい	0	0	0	0	0	0	0	0	0	0	0	0	0	0			
がれき類	0	0	0	0	0	0	0	0	0	0	0	0	0	0			
コンクリート片	0	0	0	0	0	0	0	0	0	0	0	0	0	0			
廃アスファルト	0	0	0	0	0	0	0	0	0	0	0	0	0	0			
その他の建設廃材	0	0	0	0	0	0	0	0	0	0	0	0	0	0			
動物のふん尿	0	0	0	0	0	0	0	0	0	0	0	0	0	0			
動物の死体	0	0	0	0	0	0	0	0	0	0	0	0	0	0			
ばいじん	5	0	5	0	0	0	0	5	0	5	0	0	5	0			
その他の産業廃棄物	0	0	0	0	0	0	0	0	0	0	0	0	0	0			
感染性廃棄物	0	0	0	0	0	0	0	0	0	0	0	0	0	0			
混合物等	5	0	5	0	0	0	0	5	0	5	0	0	5	0			

(単位: 千トン/年)

表2-7 種類別処理・処分状況【卸・小売業】(令和4年度) その2

区分 種類	委託処理量		委託中間処理量						委託直接最終処分量			(委託処理の内訳)						再生利用量		最終処分量			その他 資源化 量
	(K)	(O)	(処理主体の内訳)		(処理先地域の内訳)		(L)	(処理主体の内訳)		(処理先地域の内訳)		(M)	(処理後の処理内訳)		(R)	(Q)	(処理主体の内訳)		(Q1)	(Q2)	(Q3)		
			処理業者	自治体	県内	県外		処理業者	自治体	県内	県外		再生利用量	最終処分量			事業者	自治体				処理業者	
			(O)	(O)	県内	県外		処理業者	自治体	県内	県外		(M1)	(M2)			(Q1)	(Q2)				(Q3)	
(J)	(S)																						
合計	23	0	0	0	0	0	23	23	0	18	5	18	16	1	16	2	1	0	0	0	0	16	0
燃え殻	0						0	0	0	0	0	0	0	0	0	0	0	0	0	0	0	0	0
汚泥	0						0	0	0	0	0	0	0	0	0	0	0	0	0	0	0	0	0
有機性汚泥	0						0	0	0	0	0	0	0	0	0	0	0	0	0	0	0	0	0
無機性汚泥	0						0	0	0	0	0	0	0	0	0	0	0	0	0	0	0	0	0
廃油	2						2	2	0	2	1	1	1	1	1	1	1	0	0	0	0	1	1
一般廃油	2						2	2	0	2	1	1	1	1	1	1	1	0	0	0	0	1	1
廃溶剤	0						0	0	0	0	0	0	0	0	0	0	0	0	0	0	0	0	0
固形油																							
油でい	0						0	0	0	0	0	0	0	0	0	0	0	0	0	0	0	0	0
油付着物	0						0	0	0	0	0	0	0	0	0	0	0	0	0	0	0	0	0
廃酸	0						0	0	0	0	0	0	0	0	0	0	0	0	0	0	0	0	0
廃アルカリ	0						0	0	0	0	0	0	0	0	0	0	0	0	0	0	0	0	0
廃プラスチック類	9	0	0	0	0	0	9	9	8	1	4	4	4	0	4	0	0	0	0	0	0	0	0
廃プラスチック	7	0	0	0	0	0	7	7	7	1	3	3	3	0	3	0	0	0	0	0	0	0	0
廃タイヤ	1						1	1	1	0	1	1	1	1	1	1	1	0	0	0	0	0	0
紙くず																							
木くず	0						0	0	0	0	0	0	0	0	0	0	0	0	0	0	0	0	0
繊維くず																							
動植物性残さ																							
動物系固形不要物																							
ゴムくず	0						0	0	0	0	0	0	0	0	0	0	0	0	0	0	0	0	0
金属くず	3	0	0	0	0	0	3	3	2	1	3	3	3	0	3	0	0	0	0	0	0	0	0
ガラス陶磁器くず	2	0	0	0	0	0	2	2	2	0	2	2	2	0	2	0	0	0	0	0	0	0	0
鉱さい																							
がれき類	0						0	0	0	0	0	0	0	0	0	0	0	0	0	0	0	0	0
コンクリート片	0						0	0	0	0	0	0	0	0	0	0	0	0	0	0	0	0	0
廃アスファルト																							
その他の建設廃材	0						0	0	0	0	0	0	0	0	0	0	0	0	0	0	0	0	0
動物のふん尿																							
動物の死体																							
ばいじん	0						0	0	0	0	0	0	0	0	0	0	0	0	0	0	0	0	0
その他の産業廃棄物	5						5	5	4	1	5	5	5	1	5	1	1	1	1	1	1	1	5
感染性廃棄物	0						0	0	0	0	0	0	0	0	0	0	0	0	0	0	0	0	0
混合物等	5						5	5	4	1	5	5	5	1	5	1	1	1	1	1	1	1	5

(単位: 千ト/年)

表2-8 種類別処理・処分状況【サービス業等】(令和4年度) その1

区分 種類	発生量 (A)	有機物量 (B)	排出量 (C)	自己中間処理後量				自己未処理量					搬出量		自己最終処分量			
				自己中間処理量 (E)	(自己中間処理後の処理内訳)			(G)	(自己未処理の処理内訳)				(H)	(処理先地域の内訳)				
					再生 利用量 (E1)	自己 最終 処分量 (E2)	委託 中間 処理量 (E3)		委託 直接 処分量 (E4)	その他 量 (E5)	再生 利用量 (G1)	自己 最終 処分量 (G2)				委託 中間 処理量 (G3)	委託 直接 処分量 (G4)	その他 量 (G5)
合計	7	0	7	0	0	0	0	7	0	6	0	0	7					
燃え殻	0	0	0	0	0	0	0	0	0	0	0	0	0					
汚泥	4	0	4	0	0	0	0	4	0	4	0	0	4					
有機性汚泥	0	0	0	0	0	0	0	0	0	0	0	0	0					
無機性汚泥	4	0	4	0	0	0	0	4	0	4	0	0	4					
廃油	1	0	1	0	0	0	0	1	0	1	0	0	1					
一般廃油	1	0	1	0	0	0	0	1	0	1	0	0	1					
廃溶剤	0	0	0	0	0	0	0	0	0	0	0	0	0					
固形油	0	0	0	0	0	0	0	0	0	0	0	0	0					
油でい	0	0	0	0	0	0	0	0	0	0	0	0	0					
油付着物	0	0	0	0	0	0	0	0	0	0	0	0	0					
廃酸	0	0	0	0	0	0	0	0	0	0	0	0	0					
廃アルカリ	0	0	0	0	0	0	0	0	0	0	0	0	0					
廃プラスチック類	0	0	0	0	0	0	0	0	0	0	0	0	0					
廃プラスチック	0	0	0	0	0	0	0	0	0	0	0	0	0					
廃タイヤ	0	0	0	0	0	0	0	0	0	0	0	0	0					
紙くず	0	0	0	0	0	0	0	0	0	0	0	0	0					
木くず	0	0	0	0	0	0	0	0	0	0	0	0	0					
繊維くず	0	0	0	0	0	0	0	0	0	0	0	0	0					
動植物性残さ	1	0	1	0	0	0	0	1	0	0	0	0	0					
動物系固形不要物	0	0	0	0	0	0	0	0	0	0	0	0	0					
ゴムくず	0	0	0	0	0	0	0	0	0	0	0	0	0					
金属くず	0	0	0	0	0	0	0	0	0	0	0	0	0					
ガラス陶磁器くず	0	0	0	0	0	0	0	0	0	0	0	0	0					
鉱さい	0	0	0	0	0	0	0	0	0	0	0	0	0					
がれき類	0	0	0	0	0	0	0	0	0	0	0	0	0					
コンクリート片	0	0	0	0	0	0	0	0	0	0	0	0	0					
廃アスファルト	0	0	0	0	0	0	0	0	0	0	0	0	0					
その他の建設廃材	0	0	0	0	0	0	0	0	0	0	0	0	0					
動物のふん尿	0	0	0	0	0	0	0	0	0	0	0	0	0					
動物の死体	0	0	0	0	0	0	0	0	0	0	0	0	0					
ばいじん	0	0	0	0	0	0	0	0	0	0	0	0	0					
その他の産業廃棄物	1	0	1	0	0	0	0	1	0	0	0	0	1					
感染性廃棄物	0	0	0	0	0	0	0	0	0	0	0	0	0					
混合物等	1	0	1	0	0	0	0	1	0	0	0	0	1					

(単位: 千トン/年)

表2-8 種類別処理・処分状況【サービス業等】(令和4年度) その2

(単位: 千ト/年)

区分 種類	委託処理量		(委託処理の内訳)										再生 利用量		最終処分量			その他 資源化 量	
	(K)	(O)	委託直接最終処分量					委託中間処理量					(R)	(Q)	(処理主体の内訳)		(J)		(S)
			(処理主体の内訳)		(処理先地域の内訳)		(L)	(処理主体の内訳)		(処理先地域の内訳)		(M)			(処理後の処理内訳)				
			処理業者	自治体	県内	県外		処理業者	自治体	県内	県外				再生 利用量	最終 処分量			
合計	7	0	0	0	0	6	6	0	4	2	3	3	0	3	1	0	0	0	4
燃え殻	0					0	0				0	0			0	0			0
汚泥	4	0	0	0	0	4	4	0	2	2	1	1		1	0	0	0	0	1
有機性汚泥	0	0	0	0	0	0	0	0	0	0					0				0
無機性汚泥	4	0	0	0	0	4	4	0	2	2	1	1		1	0	0	0	0	1
廃油	1					1	1	0	0	1	0	0		0					0
一般廃油	1					1	1	0	0	1	0	0		0					0
廃溶剤	0					0	0	0	0	0	0	0		0					0
固形油																			
油でい	0					0	0	0	0	0	0	0		0					0
油付着物	0					0	0	0	0	0				0					0
廃酸																			
廃アルカリ	0					0	0	0	0	0	0	0		0					0
廃プラスチック類	0					0	0	0	0	0	0	0		0					0
廃プラスチック	0					0	0	0	0	0	0	0		0					0
廃タイヤ	0					0	0	0	0	0	0	0		0					0
紙くず																			
木くず	0	0	0	0	0	0	0	0	0	0	0	0		0					0
繊維くず																			
動植物性残さ	0					0	0	0	0	0				0					0
動物系固形不要物	0					0	0	0	0	0									0
ゴムくず																			
金属くず	0	0	0	0	0	0	0	0	0	0	0	0		0					0
ガラス陶磁器くず	0	0	0	0	0	0	0	0	0	0	0	0		0					0
鉱さい																			
がれき類	0					0	0	0	0	0	0	0		0					0
コンクリート片																			
廃アスファルト	0					0	0	0	0	0	0	0		0					0
その他の建設廃材	0					0	0	0	0	0	0	0		0					0
動物のふん尿																			
動物の死体																			
ばいじん																			
その他の産業廃棄物	1	0	0	0	0	1	1	0	1	0	1	1		1	0	0	0	0	1
感染性廃棄物																			
混合物等	1	0	0	0	0	1	1	0	1	0	1	1		1	0	0	0	0	1

表2-9 種類別処理・処分状況【解体業・破碎前処理業】(令和4年度) その1

区分 種類	発生量 (A)	有機物量 (B)	排出量 (C)	自己中間処理後量			自己未処理量					搬出量		自己最終処分量	
				自己中間処理量 (E)	(自己中間処理後の処理内訳)			再生 利用量 (G1)	自己 最終 処分量 (G2)	委託 中間 処理量 (G3)	委託 直接 最終 処分量 (G4)	その他 量 (G5)	(H)	(処理先地域 の内訳)	
					再生 利用量 (E1)	自己 最終 処分量 (E2)	委託 中間 処理量 (E3)							委託 直接 最終 処分量 (E4)	その他 量 (E5)
合計	26	4	23	1	1	0	22	0	22	0	22	22	(I)		
燃え殻															
汚泥															
有機性汚泥															
無機性汚泥															
廃油	0	0	0			0	0	0	0	0	0	0	0	0	0
一般廃油	0	0	0												
廃溶剤															
固形油															
油でい															
油付着物															
廃酸															
廃アルカリ	0		0								0	0	0	0	0
廃プラスチック類	0	0	0								0	0	0	0	0
廃プラスチック	0	0	0								0	0	0	0	0
廃タイヤ	0	0	0								0	0	0	0	0
紙くず															
木くず															
繊維くず															
動植物性残さ															
動物系固形不要物															
ゴムくず															
金属くず	2	2	1	0	0	0	1	1	1	1	1	1	1	1	1
ガラス陶磁器くず	0	0	0				0	0	0	0	0	0	0	0	0
鉱さい															
がれき類															
コンクリート片															
廃アスファルト															
その他の建設廃材															
動物のふん尿															
動物の死体															
ばいじん															
その他の産業廃棄物	24	2	22	1	1	1	20	20	20	20	20	20	20	20	20
感染性廃棄物															
混合物等	24	2	22	1	1	1	20	20	20	20	20	20	20	20	20

(単位: 千トン/年)

表2-9 種類別処理・処分状況【解体業・破碎前処理業】(令和4年度) その2

区分 種類	委託 処理量 (K)	委託直接最終処分量						委託中間処理量 (委託処理の内訳)						再生 利用量 (R)	最終処分量			その他 量 (J)	資源化 量 (S)
		(処理主体の内訳)		(処理先地域の内訳)		(処理主体の内訳)		(処理先地域の内訳)		(処理後の処理内訳)		(処理主体の内訳)							
		処理業者	自治体	県内	県外	処理業者	自治体	県内	県外	再生 利用量	最終 処分量	事業者	自治体		処理業者				
		(O)	(L)	(M)	(N)	(M)	(N)	(M1)	(M2)	(Q)	(Q1)	(Q2)	(Q3)						
合計	22					22	2	19	21	20	2	21	2	2	25				
燃え殻																			
汚泥									0	0							0		
有機性汚泥																			
無機性汚泥																			
廃油	0					0	0	0	0	0	0	0	0	0	0	0	0		
一般廃油	0					0	0	0	0	0	0	0	0	0	0	0	0		
廃溶剤																			
固形油																			
油でい																			
油付着物																			
廃酸																			
廃アルカリ	0					0	0	0	0	0	0	0	0	0	0	0	0		
廃プラスチック類	0					0	0	0	0	0	0	0	0	0	0	0	0		
廃プラスチック	0					0	0	0	0	0	0	0	0	0	0	0	0		
廃タイヤ	0					0	0	0	0	0	0	0	0	0	0	0	0		
紙くず																			
木くず																			
繊維くず																			
動植物性残さ																			
動物系固形不要物																			
ゴムくず																			
金属くず	1					1	1	0	1	1	1	1	1	1	2				
ガラス陶磁器くず	0					0	0	0	0	0	0	0	0	0	0	0	0		
鉱さい																			
がれき類																			
コンクリート片																			
廃アスファルト																			
その他の建設廃材																			
動物のふん尿																			
動物の死体																			
ばいじん									0	0	0	0	0	0	0	0	0		
その他の産業廃棄物	20					20	20	1	19	20	19	2	20	2	22				
感染性廃棄物																			
混合物等	20					20	20	1	19	20	19	2	20	2	22				

(単位: 千ト/年)

表2-10 種類別処理・処分状況【その他】(令和4年度) その1

区分 種類	発生量 (A)	有機物量 (B)	排出量 (C)	自己中間処理後量				自己未処理量					搬出量		自己最終処分量				
				自己中間処理後量 (E)	(自己中間処理後の処理内訳)			(G)	(自己未処理の処理内訳)				(H)	(処理先地域の内訳)					
					再生 利用量 (E1)	自己 最終 処分量 (E2)	委託 中間 処理量 (E3)		委託 直接 処分量 (E4)	委託 中間 処理量 (G3)	自己 最終 処分量 (G2)	再生 利用量 (G1)				委託 直接 処分量 (G4)	委託 中間 処理量 (G5)		
																		その他 量 (E5)	
自己中間処理後量 (D)	自己最終 処分量 (E1)	自己最終 処分量 (E2)	委託 中間 処理量 (E3)	委託 直接 処分量 (E4)	委託 中間 処理量 (E5)	自己 最終 処分量 (G)	再生 利用量 (G1)	委託 中間 処理量 (G2)	委託 直接 処分量 (G3)	委託 直接 処分量 (G4)	委託 中間 処理量 (G5)	(I)	県内	県外					
合計	9		9	1	1		1				8	0	0	8	0	0	9	0	0
燃え殻	0		0								0						0		
汚泥	1		1	1	1		1				0						1		
有機性汚泥	1		1	1	1		1				0						1		
無機性汚泥	0		0								0						0		
廃油	0		0	0	0		0				0						0		
一般廃油	0		0	0	0		0				0						0		
廃溶剤	0		0								0						0		
固形油																			
油でい																			
油付着物																			
廃酸	0		0								0						0		
廃アルカリ	0		0								0						0		
廃プラスチック類	2		2	0	0		0				2	0	0	2	0	0	2		
廃プラスチック	2		2	0	0		0				2	0	0	2	0	0	2		
廃タイヤ	0		0								0						0		
紙くず	0		0								0						0		
木くず	0		0								0						0		
繊維くず																			
動植物性残さ																			
動物系固形不燃物																			
ゴムくず																			
金属くず	0		0								0						0		
ガラス陶磁器くず	0		0								0						0		
珪さい																			
がれき類	0		0								0						0		
コンクリート片																			
廃アスファルト																			
その他の建設廃材	0		0								0						0		
動物のふん尿																			
動物の死体																			
ばいじん																			
その他の産業廃棄物	4		4	0	0		0				4	0	0	4	0	0	4		
感染性廃棄物	4		4								4	0	0	4	0	0	4		
混合物等	1		1	0	0		0				1	0	0	1	0	0	1		

(単位: 千トン/年)

表2-10 種類別処理・処分状況【その他】(令和4年度) その2

区分 種類	委託 処理量 (K)	委託中間処理量 (委託処理の内訳)										再生 利用量 (R)	最終処分量			その他 量 (J)	資源化 量 (S)													
		委託直接最終処分量					委託中間処理後量						(Q)	(処理主体の内訳)																
		(処理主体の内訳)		(処理先地域の内訳)		(L)	(処理主体の内訳)		(処理先地域の内訳)		(M)			(処理後の処理内訳)	(Q1)			(Q2)	(Q3)											
		処理業者	自治体	県内	県外		処理業者	自治体	県内	県外										再生 利用量	最終 処分量									
(O)	(O)	(O)	(O)	(O)	(L)	(L)	(L)	(L)	(L)	(M)	(M1)	(M2)	(Q)	(Q1)	(Q2)	(Q3)														
合計	9	0	0	0	0	0	0	0	0	9	8	0	0	8	1	4	2	2	0	0	2	2	0	0	0	0				
燃え殻	0	0	0	0	0	0	0	0	0	0	0	0	0	0	0	1	0	0	0	0	0	0	0	0	0	0	0			
汚泥	1									1	1	0	0	1	0	0	0	0	0	0	0	0	0	0	0	0	0			
有機性汚泥	1									1	1	0	0	1	0	0	0	0	0	0	0	0	0	0	0	0	0			
無機性汚泥	0									0	0	0	0	0	0	0	0	0	0	0	0	0	0	0	0	0	0			
廃油	0	0	0	0	0	0	0	0	0	0	0	0	0	0	0	0	0	0	0	0	0	0	0	0	0	0	0			
一般廃油	0	0	0	0	0	0	0	0	0	0	0	0	0	0	0	0	0	0	0	0	0	0	0	0	0	0	0			
廃溶剤	0									0	0	0	0	0	0	0	0	0	0	0	0	0	0	0	0	0	0			
固形油																														
油でい																														
油付着物																														
廃酸	0	0	0	0	0	0	0	0	0	0	0	0	0	0	0	0	0	0	0	0	0	0	0	0	0	0	0			
廃アルカリ	0									0	0	0	0	0	0	0	0	0	0	0	0	0	0	0	0	0	0	0		
廃プラスチック類	2	0	0	0	0	0	0	0	0	2	2	0	0	2	0	1	0	0	0	0	0	0	0	0	0	0	0	0		
廃プラスチック	2	0	0	0	0	0	0	0	0	2	2	0	0	2	0	1	0	0	0	0	0	0	0	0	0	0	0	0		
廃タイヤ	0									0	0	0	0	0	0	0	0	0	0	0	0	0	0	0	0	0	0	0		
紙くず	0									0	0	0	0	0	0	0	0	0	0	0	0	0	0	0	0	0	0	0		
木くず	0									0	0	0	0	0	0	0	0	0	0	0	0	0	0	0	0	0	0	0		
繊維くず																														
動植物性残さ																														
動物系固形不要物																														
ゴムくず																														
金属くず	0									0	0	0	0	0	0	0	0	0	0	0	0	0	0	0	0	0	0	0	0	
ガラス陶磁器くず	0	0	0	0	0	0	0	0	0	0	0	0	0	0	0	0	0	0	0	0	0	0	0	0	0	0	0	0	0	
鉱さい																														
がれき類	0									0	0	0	0	0	0	0	0	0	0	0	0	0	0	0	0	0	0	0	0	
コンクリート片																														
廃アスファルト																														
その他の建設廃材	0									0	0	0	0	0	0	0	0	0	0	0	0	0	0	0	0	0	0	0	0	
動物のふん尿																														
動物の死体																														
ばいじん																														
その他の産業廃棄物	4	0	0	0	0	0	0	0	0	4	4	0	0	4	0	1	0	1	0	0	0	0	0	0	0	0	0	0	0	
感染性廃棄物	4									4	4	0	0	4	0	4	0	1	0	0	0	0	0	0	0	0	0	0	0	0
混合物等	1	0	0	0	0	0	0	0	0	1	1	0	0	0	0	1	0	1	0	0	0	0	0	0	0	0	0	0	0	0

(単位: 千ト/年)

表2-11 廃棄物種類別の処理・処分状況【全業種(無変換)】(令和4年度) その1

(単位: 千トン/年)

区分 種類	発生量		有償物量		排出量		自己中間処理後量		自己中間処理量		自己未処理量					搬出量		自己最終処分量	
	(A)	(B)	(C)	(D)	(E)	(自己中間処理後の処理内訳)				(G)	(自己未処理の処理内訳)				(H)	(処理先地域の内訳)			
						再生 利用量	自己 最終 処分量	委託 中間 処理量	委託 直接 最終 処分量		その他	再生 利用量	自己 最終 処分量	委託 中間 処理量				委託 直接 最終 処分量	その他
(E)	(E1)	(E2)	(E3)	(E4)	(E5)	(G)	(G1)	(G2)	(G3)	(G4)	(G5)	(H)	(I)	県内	県外				
合計	3,307	173	3,134	1,462	334	181	49	99	5	0	1,672	31	20	1,611	8	1	1,794	69	69
燃え殻	36	5	31	0	0	0	0	0	0	0	31	19	12	0	0	0	31	19	19
汚泥	1,339	66	1,273	1,167	100	18	4	75	4	0	106	2	1	101	2	0	186	5	5
有機性汚泥	1,001	0	1,001	987	51	4	1	44	4	0	14	2	0	12	0	0	60	1	1
無機性汚泥	336	66	270	180	48	14	3	31	0	0	91	0	1	88	1	0	124	4	4
廃油	27	2	25	3	0	0	0	0	0	0	22	3	0	19	0	0	19	0	0
一般廃油	20	1	19	3	0	0	0	0	0	0	15	3	0	13	0	0	13	0	0
廃溶剤	2	1	1	0	0	0	0	0	0	0	1	0	0	1	0	0	1	0	0
固形油	0	0	0	0	0	0	0	0	0	0	0	0	0	0	0	0	0	0	0
油でい	2	0	2	0	0	0	0	0	0	0	2	0	0	2	0	0	2	0	0
油付着物	0	0	0	0	0	0	0	0	0	0	0	0	0	0	0	0	0	0	0
廃酸	9	2	8	0	0	0	0	0	0	0	8	0	0	7	0	0	7	0	0
廃アルカリ	23	0	23	4	0	0	0	0	0	0	19	11	8	0	0	0	8	0	0
廃プラスチック類	62	3	59	2	1	1	1	1	0	0	58	0	0	57	0	0	58	0	0
廃プラスチック	50	3	47	2	1	1	1	0	0	0	45	0	0	45	0	0	45	0	0
廃タイヤ	0	0	0	0	0	0	0	0	0	0	0	0	0	0	0	0	0	0	0
紙くず	9	3	5	0	0	0	0	0	0	0	5	1	4	0	0	0	4	0	0
木くず	93	5	88	22	4	3	0	1	1	0	66	2	0	65	0	0	66	0	0
繊維くず	8	0	8	0	0	0	0	0	0	0	8	0	0	8	0	0	8	0	0
動植物性残さ	10	2	8	2	1	0	1	1	0	0	6	1	4	4	0	0	5	0	0
動物系固形不要物	0	0	0	0	0	0	0	0	0	0	0	0	0	0	0	0	0	0	0
ゴムくず	0	0	0	0	0	0	0	0	0	0	0	0	0	0	0	0	0	0	0
金属くず	86	55	31	1	1	0	0	1	0	0	30	3	0	27	0	0	28	0	0
ガラス陶磁器くず	132	0	131	31	26	23	0	3	0	0	100	1	0	98	1	0	102	0	0
鉱さい	13	3	9	0	0	0	0	0	0	0	9	0	0	9	0	0	9	0	0
がれき類	936	8	928	33	34	31	3	3	0	0	895	6	6	887	1	0	892	0	0
コンクリート片	449	0	449	10	11	9	1	1	0	0	438	4	4	434	0	0	435	0	0
廃アスファルト	283	8	276	15	15	15	1	1	0	0	260	2	2	258	0	0	259	0	0
その他の建設廃材	204	0	204	8	8	6	1	1	0	0	196	0	0	195	1	0	197	0	0
動物のふん尿	176	0	176	134	104	104	0	0	0	0	42	1	1	41	0	0	41	0	0
動物の死体	0	0	0	0	0	0	0	0	0	0	0	0	0	0	0	0	0	0	0
ばいじん	293	18	275	61	61	45	15	15	0	0	215	0	0	214	1	0	275	45	45
その他の産業廃棄物	55	2	53	2	2	1	0	0	0	0	51	0	0	48	2	0	51	0	0
感染性廃棄物	4	0	4	0	0	0	0	0	0	0	4	0	0	4	0	0	4	0	0
混合物等	51	2	49	2	2	1	0	0	0	0	47	0	0	45	2	0	48	0	0

表2-1-1 廃棄物種類別の処理・処分状況【全業種(無変換)】(令和4年度) その2

区分 種類	委託処理量		(委託処理の内訳)										再生利用量		最終処分量			その他 資源化 量				
	(K)	(O)	委託直接最終処分量					委託中間処理量					(R)	(Q)	(処理主体の内訳)		(J)		(S)			
			(処理主体の内訳)		(処理先地域の内訳)		(L)	(M)	(処理後の処理内訳)		(Q1)	(Q2)			(Q3)							
			処理業者	自治体	県内	県外			処理業者	自治体						再生				最終処分量		
合計	1,724	13	9	4	12	1	1,711	1,693	17	1,360	350	1,576	1,533	42	1,745	125	69	7	43	1	1,910	
燃え殻	12	0	0	0	0	0	12	12	0	1	11	12	12	0	12	19	19	0	0	0	0	18
汚泥	181	5	1	4	5	1	176	160	16	113	63	97	85	12	105	22	5	7	10	0	0	171
有機性汚泥	59	4	0	4	4	0	55	39	16	34	21	24	19	5	24	10	1	7	2	0	0	24
無機性汚泥	121	2	1	1	1	0	119	119	0	77	42	73	66	6	81	12	4	1	8	0	0	146
廃油	19	0	0	0	0	0	19	19	0	10	10	8	7	0	10	0	0	0	0	0	0	10
一般廃油	13						13	13	0	8	5	5	5	0	8	0	0	0	0	0	0	9
廃溶剤	1						1	1	1	1	1	1	1	0	1	0	0	0	0	0	0	1
固形油	0						0	0	0	0	0	0	0	0	0	0	0	0	0	0	0	0
油でい	2						2	2	0	0	0	0	0	0	0	0	0	0	0	0	0	0
油付着物	0						0	0	0	0	0	0	0	0	0	0	0	0	0	0	0	0
廃酸	7	0	0	0	0	0	7	7	0	3	4	2	1	0	2	0	0	0	0	0	0	3
廃アルカリ	8						8	8	0	5	3	2	2	0	13	0	0	0	0	0	0	13
廃プラスチック類	58	0	0	0	0	0	57	57	0	52	5	42	38	4	39	5	0	0	4	0	0	36
廃プラスチック	45	0	0	0	0	0	45	45	0	41	4	35	32	4	33	4	0	0	4	0	0	36
廃タイヤ	0	0	0	0	0	0	0	0	0	0	0	0	0	0	0	0	0	0	0	0	0	0
紙くず	4	0	0	0	0	0	4	4	0	4	0	3	3	0	4	0	0	0	0	0	0	7
木くず	66	1	1	0	1	0	65	65	0	62	3	62	62	1	66	2	0	0	2	0	0	71
繊維くず	8	0	0	0	0	0	8	8	0	8	0	1	0	0	0	0	0	0	0	0	0	0
動植物性残さ	5	0	0	0	0	0	5	5	0	3	2	2	2	0	4	0	0	0	0	0	0	5
動物系固形不要物	0	0	0	0	0	0	0	0	0	0	0	0	0	0	0	0	0	0	0	0	0	0
ゴムくず	0	0	0	0	0	0	0	0	0	0	0	0	0	0	0	0	0	0	0	0	0	0
金属くず	28	0	0	0	0	0	28	28	0	22	6	28	28	0	31	1	0	0	0	0	0	85
ガラス陶磁器くず	102	2	1	0	1	0	101	101	0	99	1	101	95	5	120	7	0	0	6	0	0	120
鉱さい	9	0	0	0	0	0	9	9	0	0	9	9	8	1	8	2	0	0	2	0	0	11
がれき類	892	1	1	1	1	0	890	890	0	888	3	890	881	9	918	11	0	0	10	0	0	925
コンクリート片	435	0	0	0	0	0	435	435	0	433	2	435	434	1	447	1	0	0	1	0	0	447
廃アスファルト	259	0	0	0	0	0	259	259	0	259	0	259	258	1	275	1	0	0	1	0	0	282
その他の建設廃材	197	1	1	1	1	0	196	196	0	196	0	196	189	7	196	8	0	0	8	0	0	196
動物のふん尿	41						41	41	0	41	0	41	41	0	146							146
動物の死体																						
ばいじん	230	1	1	1	1	0	229	229	0	209	209	229	229	0	229	46	45	1	1	0	0	247
その他の産業廃棄物	51	2	2	0	2	0	49	48	0	28	21	46	38	8	39	10	0	0	6	0	0	41
感染性廃棄物	4	0	0	0	0	0	4	4	0	4	0	1	0	1	0	1	0	0	0	0	0	0
混合物等	48	2	2	0	2	0	45	45	0	24	21	45	38	7	39	9	0	0	6	0	0	41

(単位: 千ト/年)

表3-3 業種別・種類別・特別管理産業廃棄物【全業種】(令和4年度)

区分 種類	発生量	有償物量	排出量	自己中間処理後量										自己未処理量					搬出量		自己最終処分量	
				自己中間処理後量					自己中間処理後の処理内訳					再生 利用量	(G)	(自己未処理の処理内訳)				(H)	(処理先地域の 内訳)	
				再生 利用量	自己 最終 処分量	委託 中間 処理量	委託 直接 最終 処分量	その他 量	自己 最終 処分量	委託 中間 処理量	委託 直接 最終 処分量	その他 量	(G1)			(G2)	(G3)	(G4)	(G5)		県内	県外
(A)	(B)	(C)	(D)	(E)	(E1)	(E2)	(E3)	(E4)	(E5)	(E6)	(E7)	(E8)	(E9)	(E10)	(G)	(H)	(I)	(J)	(K)			
合計	21.5	0.0	21.5	7.2	0.3		0.3			14.3	0.5	13.7	0.0	0.0	14.1							
廃油	8.5	0.0	8.4	3.3						5.1		5.1			5.1							
廃酸	2.4		2.4							2.4	0.5	1.9			1.9							
廃アルカリ	4.8	0.0	4.8	3.9	0.3		0.3			0.9		0.9			1.2							
感染性産業廃棄物	3.9		3.9							3.9	0.0	3.8	0.0		3.9							
特定有害廃棄物	2.0		2.0							2.0	0.0	1.9	0.0		2.0							
廃石綿等	0.1		0.1							0.1		0.1	0.0		0.1							
廃水銀	0.0		0.0							0.0		0.0	0.0		0.0							
特定有害燃え殻	0.0		0.0							0.0		0.0	0.0		0.0							
特定有害廃油	0.3		0.3							0.3		0.3			0.3							
特定有害銻さい																						
特定有害汚泥	0.1		0.1							0.1	0.0	0.1	0.0		0.1							
特定有害廃酸	1.1		1.1							1.1		1.1			1.1							
特定有害廃アルカリ	0.2		0.2							0.2		0.2			0.2							
特定有害ばいじん	0.1		0.1							0.1		0.1			0.1							
非特別管理産業廃棄物																						

(単位:千トン/年)

区分 種類	委託 処理量	委託中間処理後量										委託中間処理量					再生 利用量		最終処分量		その他 量		資源化 量				
		委託直接最終処分量					委託中間処理後の処理内訳					再生 利用量	(M)	(M1)	(M2)	(処理主体の内訳)		(Q)	(R)	(S)							
		(K)	(処理主体の内訳)		(処理先地域の 内訳)		(L)	(M)	(M1)	(M2)	(N)					(O)	(P)				(Q)	(R)		(S)	(T)	(U)	(V)
			処理業者	自治体	県内	県外																					
合計	14.1	0.0	0.0	0.0	0.0	14.1	13.9	0.1	8.3	5.8	4.9	3.9	1.1	4.4	1.1	0.8	0.0	0.0	4.4								
廃油	5.1					5.1	5.1		2.8	2.3	3.1	3.1		3.1					3.1								
廃酸	1.9					1.9	1.9		0.8	1.2	0.3	0.3		0.7					0.7								
廃アルカリ	1.2					1.2	1.2		0.4	0.7	0.1	0.1		0.1					0.2								
感染性産業廃棄物	3.8					3.8	3.7	0.1	3.7	0.2				0.0					0.0								
特定有害廃棄物	2.0	0.0	0.0	0.0	0.0	1.9	1.9	0.6	1.3	0.4	0.4	0.1	0.4	0.1	0.4	0.1	0.1	0.0	0.4								
廃石綿等	0.1	0.0	0.0	0.0	0.0	0.1	0.1	0.0	0.0	0.1	0.0	0.0	0.0	0.0	0.0	0.0	0.0	0.0	0.0								
廃水銀	0.0					0.0	0.0			0.0	0.0	0.0	0.0	0.0	0.0	0.0	0.0	0.0	0.0								
特定有害燃え殻	0.0					0.0	0.0			0.0	0.0	0.0	0.0	0.0	0.0	0.0	0.0	0.0	0.0								
特定有害廃油	0.3					0.3	0.3		0.2	0.1	0.1	0.1	0.1	0.1	0.1	0.1	0.1	0.1	0.1								
特定有害銻さい																											
特定有害汚泥	0.1	0.0	0.0	0.0	0.0	0.1	0.1	0.1	0.1	0.0	0.1	0.1	0.1	0.1	0.1	0.0	0.0	0.0	0.1								
特定有害廃酸	1.1					1.1	1.1	0.3	0.9	0.0	0.0	0.0	0.0	0.0	0.0	0.0	0.0	0.0	0.0								
特定有害廃アルカリ	0.2					0.2	0.2	0.0	0.2	0.1	0.1	0.1	0.1	0.1	0.1	0.1	0.1	0.1	0.1								
特定有害ばいじん	0.1					0.1	0.1	0.1	0.1	0.1	0.1	0.1	0.1	0.1	0.1	0.1	0.1	0.1	0.1								
非特別管理産業廃棄物											1.0	0.1	1.0	0.1	1.0	0.1	1.0	0.1	0.1								

表3-4 業種別・種類別：特別管理産業廃棄物【全業種（無変換）】（令和4年度）

区分 種類	発生量	有償物量	排出量	自己未処理量										搬出量		自己最終処分量				
				自己中間処理後量					自己中間処理後の処理内訳					（自己未処理の処理内訳）					県内	県外
				再生 利用量	自己 最終 処分量	委託 中間 処理量	委託 直接 最終 処分量	その他 量	再生 利用量	自己 最終 処分量	委託 中間 処理量	委託 直接 最終 処分量	その他 量	再生 利用量	自己 最終 処分量	委託 中間 処理量	委託 直接 最終 処分量	その他 量		
																			(A)	(B)
合計	21.5	0.0	21.5	7.2	0.3		0.3			14.3	0.5	13.7	0.0	0.0	0.0	14.1				
廃油	8.5	0.0	8.4	3.3					5.1			5.1			5.1					
廃酸	2.4		2.4						2.4	0.5		1.9			1.9					
廃アルカリ	4.8	0.0	4.8	3.9	0.3		0.3		0.9			0.9			1.2					
感染性産業廃棄物	3.9		3.9						3.9	0.0		3.8		0.0	3.9					
特定有害廃棄物	2.0		2.0						2.0	0.0		1.9		0.0	2.0					
廃石綿等	0.1		0.1						0.1			0.1		0.0	0.1					
廃水銀	0.0		0.0						0.0			0.0		0.0	0.0					
特定有害燃え殻	0.0		0.0						0.0			0.0		0.0	0.0					
特定有害廃油	0.3		0.3						0.3			0.3		0.0	0.3					
特定有害銻さい																				
特定有害汚泥	0.1		0.1						0.1	0.0		0.1		0.0	0.1					
特定有害廃酸	1.1		1.1						1.1			1.1			1.1					
特定有害廃アルカリ	0.2		0.2						0.2			0.2			0.2					
特定有害ばいじん	0.1		0.1						0.1			0.1			0.1					
非特別管理産業廃棄物																				

(単位:千トン/年)

区分 種類	委託 処理量	（委託処理の内訳）										再生 利用量		最終処分量		その他 量		資源化 量	
		委託直接最終処分量					委託中間処理量					委託中間処理後量		事業者	自治体	(Q1)	(Q2)		(Q3)
		(処理主体 の内訳)	(処理先地域 の内訳)	県内	県外	処理業者	自治体	県内	県外	処理業者	自治体	再生 利用量	最終 処分量						
														(K)	(O)	(L)	(M)		(N)
合計	14.1	0.0	0.0	0.0	0.0	14.1	13.9	0.1	8.3	5.8	4.9	3.9	1.1	4.4	1.1	0.8	0.0	4.4	
廃油	6.3					6.3	6.3		3.1	3.2	3.1	3.1		3.1					3.1
廃酸	4.0					4.0	4.0		1.0	3.0	0.3	0.3		0.7					0.7
廃アルカリ	1.5					1.5	1.5		0.4	1.1	0.1	0.1		0.1					0.2
感染性産業廃棄物	3.8					3.8	3.7	0.1	3.7	0.2				0.0					0.0
特定有害廃棄物	2.2	0.0	0.0	0.0	0.0	2.2	2.2		0.6	1.6	0.4	0.4	0.1	0.6	0.1	0.1			0.6
廃石綿等	0.1	0.0	0.0	0.0	0.0	0.0	0.0		0.0	0.0	0.1	0.0		0.0	0.0	0.0			0.0
廃水銀	0.0					0.0	0.0		0.0	0.0	0.0	0.0		0.0	0.0	0.0			0.0
特定有害燃え殻	0.0					0.0	0.0		0.0	0.0	0.0	0.0		0.0	0.0	0.0			0.0
特定有害廃油	0.5					0.5	0.5		0.3	0.2	0.1	0.1		0.1					0.1
特定有害銻さい																			
特定有害汚泥	0.2					0.2	0.2		0.2	0.0	0.1	0.1		0.1					0.1
特定有害廃酸	1.1					1.1	1.1		0.0	1.0	0.0	0.0		0.0					0.0
特定有害廃アルカリ	0.3					0.3	0.3		0.1	0.3	0.1	0.1		0.1					0.1
特定有害ばいじん	0.1					0.1	0.1		0.1	0.1	0.1	0.1		0.1					0.1
非特別管理産業廃棄物																			

表4-1 業種別の処理・処分状況【南加賀地域】(令和4年度) その1

区分 業種	発生量		有償物量		排出量		自己中間処理量		自己中間処理後量		自己未処理量						搬出量		自己最終処分量			
	(A)	(B)	(C)	(D)	(E)	(自己中間処理後の処理内訳)		(自己未処理の処理内訳)		(G)	(G1)	(G2)	(自己未処理の処理内訳)		(H)	(I)	(処理先地域の内訳)					
						再生 利用量	自己 最終 処分量	委託 中間 処理量	委託 直接 最終 処分量				その他 量	再生 利用量					自己 最終 処分量	委託 中間 処理量	委託 直接 最終 処分量	その他 量
全業種	602	43	559	151	44	12	1	31	0	408	4	402	2	0	436	1	1					
第1次産業を除く	599	43	556	149	42	10	1	31	0	407	4	401	2	0	435	1	1					
農業、林業を除く	599	43	556	149	42	10	1	31	0	407	4	401	2	0	435	1	1					
農業、林業	3		3	2	2	2				1	0	1	0		1							
鉱業	0		0							0		0			0							
建設業	338	3	334	11	11	9		1	0	323	2	320	1	0	323							
製造業	180	38	142	69	26	1		25	0	74	2	70	1	0	97							
食料品	1		1	0	0			0		1		1			1							
飲料・飼料	0		0							0		0			0							
繊維	8	3	5	1	0			0		4	0	4	0		5							
木材	2	1	1							1		0			1							
家具	5	3	2	1	0			0		1	0	1	0		1							
ハルブ・紙	0	0	0							0		0			0							
印刷	0		0							0		0			0							
化学	10	0	10	4	0			0		6		6	0		6							
石油・石炭	0	0	0							0		0			0							
プラスチック	0		0							0		0			0							
ゴム																						
皮革																						
窯業・土石	27	0	27	5	0			0		22	0	22	1		22							
鉄鋼	3	0	2	0	0			0		2		2			2							
非鉄金属	3	3	0							0		0			0							
金属	14	8	6	1	0			0		5	0	5			5							
はん用機器	37	6	31	23	21	1		21		8	0	7			28							
生産用機器	22	7	14	3	0			0		11	1	10	0	0	10							
業務用機器	0	0	0							0		0			0							
電子部品	37	1	36	27	3			3		9		9			11							
電気機器	0		0							0		0			0							
情報機器	0		0							0		0			0							
輸送機器	11	5	6	4	1			1	0	2		2			3							
その他	0	0	0	0	0	0		0		0		0			0							
電気・水道業	69		69	69	5			4		0		0			5							
電気業	0		0							0		0			0							
ガス業																						
上水道業	6		6	6	1			1							1							
下水道業	63		63	63	4			3		0		0			4							
運輸業	1	0	1							1		1			1							
卸・小売業	1	0	1	0	0			0		1		1			1							
サービス業等	0	0	0							0		0			0							
解体業・破砕前処理業	8	2	7							7	0	7			7							
その他の業種	1		1							1	0	1	0		1							

サービス業等は、「サービス業」、「学術研究、専門・技術サービス業」、「生活関連サービス業、娯楽業」のこと。
その他の業種は、「林業」、「漁業」、「情報通信業」、「飲食・宿泊業」のこと。

表4-1 業種別の処理・処分状況【南加賀地域】(令和4年度) その2

(単位: トン/年)

区分 業種	委託処理量		委託中間処理量						委託中間処理後量			最終処分量			その他 資源化 量					
	(K)	(O)	委託直接最終処分量		委託中間処理量		(M)		(M1)	(M2)	(R)	(Q)		(Q3)		(J)	(S)			
			(処理主体の内訳)		(処理先地域の内訳)		(L)	(M)				(処理主体の内訳)								
			処理業者	自治体	県内	県外						処理業者	自治体					事業者	自治体	処理業者
全業種	435	2	2	0	2	0	433	0	433	54	379	0	379	0	13	1	0	11	0	434
第1次産業を除く	434	2	2	0	2	0	432	0	432	54	378	0	378	0	13	1	0	11	0	432
農業、林業を除く	434	2	2	0	2	0	432	0	432	54	378	0	378	0	13	1	0	11	0	432
農業、林業	1	0	0	0	0	0	1	0	1	0	1	0	1	0	2	0	0	0	0	2
鉱業	0						0		0	0	0	0	0	0	0					0
建設業	323	1	1	1	0	321	0	321	6	316	0	316	0	310	303	7	0	9	0	317
製造業	97	1	1	1	0	96	0	96	39	57	0	57	0	63	61	2	0	3	0	102
食料品	1					1	0	1	0	0	0	0	0	0	0	0	0	0	0	0
飲料・飼料	0	0	0	0	0	0	0	0	0	0	0	0	0	0	0	0	0	0	0	0
繊維	5	0	0	0	0	5	0	5	1	4	0	4	0	3	3	0	0	0	0	6
木材	0	0	0	0	0	0	0	0	0	0	0	0	0	0	0	0	0	0	0	0
家具	1	0	0	0	0	1	0	1	0	1	0	1	0	1	1	0	0	0	0	2
パルプ・紙	0	0	0	0	0	0	0	0	0	0	0	0	0	0	0	0	0	0	0	4
印刷	0	0	0	0	0	0	0	0	0	0	0	0	0	0	0	0	0	0	0	0
化学	6	0	0	0	0	6	0	6	3	3	0	3	0	3	3	0	0	0	0	3
石油・石炭	0	0	0	0	0	0	0	0	0	0	0	0	0	0	0	0	0	0	0	0
プラスチック	0	0	0	0	0	0	0	0	0	0	0	0	0	0	0	0	0	0	0	0
ゴム																				
皮革																				
窯業・土石	22	1	1	0	22	0	22	0	22	15	7	15	0	12	12	0	12	1	0	13
鉄鋼	2				2		2		2	1	1	0	1	1	0	0	1	0	0	1
非鉄金属	0	0	0	0	0	0	0	0	0	0	0	0	0	0	0	0	0	0	0	3
金属	5				5		5		5	2	2	4	1	1	1	0	1	0	0	9
はん用機器	28	0	0	0	28	0	28	0	28	3	25	0	25	24	0	0	0	0	0	31
生産用機器	10	0	0	0	10	0	10	0	10	7	3	8	8	8	0	0	9	0	0	16
業務用機器	0				0		0		0	0	0	0	0	0	0	0	0	0	0	0
電子部品	11				11		11		11	5	6	6	6	6	0	0	6	0	0	7
電気機器	0	0	0	0	0	0	0	0	0	0	0	0	0	0	0	0	0	0	0	0
情報機器	0	0	0	0	0	0	0	0	0	0	0	0	0	0	0	0	0	0	0	0
輸送機器	3	0	0	0	3	0	3	0	3	2	1	1	1	1	0	0	1	0	0	6
その他	0				0		0		0	0	0	0	0	0	0	0	0	0	0	0
電気・水道業	4				4		4		4	2	2	0	2	1	1	0	1	1	0	1
電気業	0				0		0		0	0	0	0	0	0	0	0	0	0	0	0
ガス業																				
上水道業	1				1		1		1	1	0	0	0	0	0	0	0	0	0	0
下水道業	3				3		3		3	1	2	1	1	1	1	0	1	1	0	1
運輸業	1	0	0	0	1	0	1	0	1	1	0	1	1	1	0	1	1	0	0	1
卸・小売業	1				1		1		1	0	1	0	1	1	0	1	0	0	0	1
サービス業等	0				0		0		0	0	0	0	0	0	0	0	0	0	0	0
解体業・破砕前処理業	7				7		7		7	0	6	7	7	7	0	0	7	0	0	8
その他の業種	1	0	0	0	1	0	1	0	1	0	1	0	1	0	0	0	1	0	0	0

サービス業等は、「サービス業」、「学術研究、専門・技術サービス業」、「生活関連サービス業、娯楽業」のこと。
その他の業種は、「林業」、「漁業」、「情報通信業」、「飲食・宿泊業」のこと。

表4-2 業種別の処理・処分状況【石川中央地域南部区】(令和4年度) その1

区分 業種	発生量			有償物量			排出量			自己中間処理量			自己中間処理後量			自己未処理量			搬出量			自己最終処分量		
	(A)	(B)	(C)	(D)	(E)	(E1)	(E2)	(E3)	(E4)	(E5)	(自己未処理の処理内訳)			(G)	(G1)	(G2)	(G3)	(G4)	(G5)	(H)	(処理先地域の内訳)			
											再生 利用量	自己 最終 処分量	委託 中間 処理量								委託 直接 最終 処分量	その他 量	県内	県外
全業種	397	15	382	147	29	11	0	18	0	0	235	19	215	2	0	234	0	0	234	0	0	0		
第1次産業を除く	389	15	374	141	24	6	0	18	0	0	233	19	213	2	0	232	0	0	232	0	0	0		
農業、林業を除く	389	15	374	141	24	6	0	18	0	0	233	19	213	2	0	232	0	0	232	0	0	0		
農業、林業	8			6	5	5					2	0	2	0	0	2								
鉱業																								
建設業	186	2	185	6	6	5	0	1	0	0	178	1	177	1	0	178								
製造業	100	12	88	44	12	1	0	12	0	0	43	18	25	1	0	37	0	0						
食料品	4	1	3	2	0	0	0	0	0	0	2	0	2	0	0	2								
飲料・飼料	0	0	0								0		0			0								
繊維	7	0	7	5	1	0	0	0	0	1	1		1		2									
木材	2	2	0	0	0	0	0	0	0	0	1	1	0	0	0	0	0	0	0	0	0	0		
家具	0	0	0								0	0	0	0	0	0								
ハルブ・紙	1	0	1	1	0	0	0	0	0	0	1	1	1	0	0	1								
印刷	4	1	3	1	0	0	0	0	0	2	2	1	1	0	1	1								
化学	46	0	46	26	9	0	0	9	0	20	14		6	0	15									
石油・石炭																								
プラスチック	1	0	0	0	0	0	0	0	0	0	0	0	0	0	0	0								
ゴム	0	0	0								0	0	0	0	0	0								
皮革																								
窯業・土石	12	0	12	10	2			2			2	1	2	0	3									
鉄鋼																								
非鉄金属	5	4	1								1	0	0	0	0	0								
金属	2	0	2								2	1	0	0	0	0								
はん用機器	1	0	0								0	0	0	0	0	0								
生産用機器	10	4	6								6	0	6	0	6									
業務用機器	1	1	1								1	1	1	1	1									
電子部品	2	0	2	0	0			0			1	1	1	0	2									
電気機器	1	0	1								1	1	1	0	1									
情報機器	0	0	0								0	0	0	0	0									
輸送機器	1	0	1								1	1	1	1	1									
その他	0	0	0								0	0	0	0	0									
電気・水道業	91		91	90	6	0	0	5	0		1	0	1	1	6									
電気業																								
ガス業																								
水道業	19		19	19	5	0	0	5	0		1	0	1	1	6									
下水道業	71		71	71	0				0															
運輸業	2	0	1								1	1	1	0	1									
卸・小売業	8	0	8								8	8	8	0	8									
サービス業等	1	0	0	0	0	0	0	0	0		0	0	0	0	0									
解体業・破砕前処理業	1	0	1								1	1	1	1	1									
その他の業種	0		0								0	0	0	0	0									

サービス業等は、「サービス業」、「学術研究、専門・技術サービス業」、「生活関連サービス業、娯楽業」のこと。
その他の業種は、「林業」、「漁業」、「情報通信業」、「飲食・宿泊業」のこと。

表4-2 業種別の処理・処分状況【石川中央地域南部区】(令和4年度) その2

区分 業種	委託処理量		委託中間処理量						委託中間処理後量			最終処分量			その他 量	資源化 量						
	(K)	(O)	委託直接最終処分量		委託中間処理量		(委託処理の内訳)		(処理後の処理内訳)		(M)	(M1)	(M2)	(R)			(Q)	(処理主体の内訳)				
			(処理主体の内訳)		(処理先地域の内訳)		(処理主体の内訳)	(処理先地域の内訳)	県内	県外								処理業者	自治体	事業者	自治体	処理業者
			処理業者	自治体	県内	県外																
全業種	234	2	2	232	0	211	21	211	205	6	235	8	0	0	6	0	250					
第1次産業を除く	232	2	2	230	0	209	21	209	203	6	228	8	0	0	6	0	243					
農業、林業を除く	232	2	2	230	0	209	21	209	203	6	228	8	0	0	6	0	243					
農業、林業	2	0	0	2	0	2	0	2	2	0	7	0	0	0	0	0	7					
鉱業																						
建設業	178	1	1	178	0	174	3	171	167	4	173	5	0	0	5	0	175					
製造業	37	1	1	36	0	19	17	25	24	1	42	2	0	0	1	0	54					
食料品	2	0	0	2	0	2	0	1	1	0	1	0	0	0	0	0	2					
飲料・飼料	0	0	0	0	0	0	0	0	0	0	0	0	0	0	0	0	0					
繊維	2			2		1	1	2	2	0	2	0	0	0	0	0	2					
木材	0			0		0	0	0	0	0	1	0	0	0	0	0	1					
家具	0			0		0	0	0	0	0	0	0	0	0	0	0	0					
ハルブ・紙	1			1		1	0	0	0	0	0	0	0	0	0	0	0					
印刷	1			1		1	0	1	1	0	2	0	0	0	0	0	1					
化学	15			15		3	12	8	8	0	22	0	0	0	0	0	22					
石油・石炭																						
プラスチック	0			0		0	0	0	0	0	0	0	0	0	0	0	0					
ゴム	0			0		0	0	0	0	0	0	0	0	0	0	0	0					
皮革																						
窯業・土石	3			3		2	1	2	1	0	2	1	0	0	0	0	2					
鉄鋼																						
非鉄金属	0			0		0	0	0	0	0	0	0	0	0	0	0	0					
金属	0			0		0	0	0	0	0	1	0	0	0	0	0	1					
はん用機器	0			0		0	0	0	0	0	0	0	0	0	0	0	0					
生産用機器	6			6		4	2	5	5	0	5	0	0	0	0	0	8					
業務用機器	1			1		1	0	1	1	0	1	0	0	0	0	0	1					
電子部品	2			2		2	0	2	2	0	2	0	0	0	0	0	2					
電気機器	1			1		1	0	1	1	0	1	0	0	0	0	0	1					
情報機器	0			0		0	0	0	0	0	0	0	0	0	0	0	0					
輸送機器	1			1		1	0	1	1	0	1	0	0	0	0	0	1					
その他	0			0		0	0	0	0	0	0	0	0	0	0	0	0					
電気・水道業	6			6		6	0	6	6	0	6	0	0	0	0	0	6					
電気業																						
ガス業																						
上水道業	6			6		6	0	6	6	0	6	0	0	0	0	0	6					
下水道業	0			0		0	0	0	0	0	0	0	0	0	0	0	0					
運輸業	1			1		1	0	1	1	0	1	0	0	0	0	0	1					
卸・小売業	8			8		7	1	6	5	1	5	1	0	0	0	0	5					
サービス業等	0			0		0	0	0	0	0	0	0	0	0	0	0	0					
解体業・破砕前処理業	1			1		1	0	1	1	0	1	0	0	0	0	0	1					
その他の業種	0			0		0	0	0	0	0	0	0	0	0	0	0	0					

サービス業等は、「サービス業」、「学術研究、専門・技術サービス業」、「生活関連サービス業、娯楽業」のこと。
その他の業種は、「林業」、「漁業」、「情報通信業」、「飲食・宿泊業」のこと。

表4-3 業種別の処理・処分状況【石川中央地域北部区】(令和4年度) その1

区分 業種	発生量		有償物量		排出量		自己中間処理量		自己中間処理後量		自己未処理量					搬出量		自己最終処分量				
	(A)	(B)	(C)	(D)	(E)	(E1)	(E2)	(自己中間処理後の処理内訳)			(G)	(自己未処理の処理内訳)			(H)	(I)	(処理先地域の内訳)					
								再生 利用量	自己 最終 処分量	委託 中間 処分量		委託 直接最終 処分量	その他 量	(G1)			(G2)	(G3)	(G4)	(G5)	県内	県外
(A)	(B)	(C)	(D)	(E)	(E1)	(E2)	(E3)	(E4)	(E5)	(G)	(G1)	(G2)	(G3)	(G4)	(G5)	(H)	(I)	県内	県外			
全業種	232	4	228	154	25	19	6	0	0	74	1	73	1	0	0	80						
第1次産業を除く	203	4	199	132	8	2	6	0	0	67	1	66	1	0	0	73						
農業、林業を除く	203	4	199	132	8	2	6	0	0	67	1	66	1	0	0	73						
農業、林業	29		29	22	17	17				7	0	7	0	0	0	7						
鉱業																						
建設業	57	1	56	2	2	2	0	0	0	54	0	54	0	0	0	54						
製造業	16	3	13	2	0	0	0	0	0	11	0	11	0	0	0	11						
食料品	0	0	0	0	0	0				0		0				0						
飲料・飼料	0	0	0	0	0	0				0		0				0						
繊維	1	0	1	0	0	0	0			1	0	0				0						
木材	0	0	0	0						0		0				0						
家具	0	0	0	0						0		0				0						
ハルブ・紙	0	0	0	0						0		0				0						
印刷																						
化学	0	0	0	0						0		0				0						
石油・石炭	0	0	0	0						0		0				0						
プラスチック																						
ゴム	0	0	0	0						0		0				0						
皮革	4																					
窯業・土石	1		1							1		1				1						
鉄鋼	5		5							5		5				5						
非鉄金属	0	0	0	0						0		0				0						
金属	3	0	3	2	0					1		1				1						
はん用機器	0		0	0						0		0				0						
生産用機器	2	2	0							0		0				0						
業務用機器	0	0	0							0		0				0						
電子部品	0		0							0		0				0						
電気機器	0	0	0							0		0				0						
情報機器	2	0	2							2		2				2						
輸送機器	0	0	0	0						0		0				0						
その他	1		1							1		1				1						
電気・水道業	128		128	128	6		6									6						
電気業																						
ガス業																						
上水道業																						
下水道業	128		128	128	6		6									6						
運輸業																						
卸・小売業	2	0	2							2		2				2						
サービス業等	0	0	0							0		0				0						
解体業・破砕前処理業	0	0	0							0		0				0						
その他の業種	0	0	0							0		0				0						

サービス業等は、「サービス業」、「学術研究、専門・技術サービス業」、「生活関連サービス業、娯楽業」のこと。
その他の業種は、「林業」、「漁業」、「情報通信業」、「飲食・宿泊業」のこと。

表4-3 業種別の処理・処分状況【石川中央地域北部区】(令和4年度) その2

区分 業種	委託処理量		委託中間処理量						委託直接最終処分量			(委託処理の内訳)						最終処分量		再生 利用量 (R)	最終処分量			その他 量 (J)	資源化 量 (S)
	(K)	(O)	(処理主体の内訳)		(処理先地域の内訳)		(L)	(処理主体の内訳)		(処理先地域の内訳)		(M)	(処理後の処理内訳)		(Q)	(処理主体の内訳)		(Q1)	(Q2)		(Q3)				
			処理業者	自治体	県内	県外		処理業者	自治体	県内	県外		再生 利用量	最終 処分量		事業者	自治体					処理業者			
																							(M1)		
全業種	80	1	1	1	0	79	6	73	6	70	9	72	67	4	87	5	1	3	3	0	91				
第1次産業を除く	73	1	1	1	0	73	6	66	6	63	9	65	61	4	63	5	1	3	3	0	67				
農業、林業を除く	73	1	1	1	0	73	6	66	6	63	9	65	61	4	63	5	1	3	3	0	67				
農業、林業	7	0	0	0	0	7	0	7	0	7	0	7	7	0	24	0				0	24				
鉱業																									
建設業	54	0	0	0	0	54	0	54	0	53	1	52	51	1	53	1	0	1	0	1	53				
製造業	11	0	0	0	0	11	0	11	0	4	7	10	8	1	9	2	0	1	0	1	12				
食品	0	0	0	0	0	0	0	0	0	0	0	0	0	0	0	0	0	0	0	0	0				
飲料・飼料	0	0	0	0	0	0	0	0	0	0	0	0	0	0	0	0	0	0	0	0	0				
繊維	0	0	0	0	0	0	0	0	0	0	0	0	0	0	0	0	0	0	0	0	0				
木材	0	0	0	0	0	0	0	0	0	0	0	0	0	0	0	0	0	0	0	0	0				
家具	0	0	0	0	0	0	0	0	0	0	0	0	0	0	0	0	0	0	0	0	0				
パルプ・紙	0	0	0	0	0	0	0	0	0	0	0	0	0	0	0	0	0	0	0	0	0				
印刷	0	0	0	0	0	0	0	0	0	0	0	0	0	0	0	0	0	0	0	0	0				
化学	0	0	0	0	0	0	0	0	0	0	0	0	0	0	0	0	0	0	0	0	0				
石油・石炭	0	0	0	0	0	0	0	0	0	0	0	0	0	0	0	0	0	0	0	0	0				
プラスチック	0	0	0	0	0	0	0	0	0	0	0	0	0	0	0	0	0	0	0	0	0				
ゴム	0	0	0	0	0	0	0	0	0	0	0	0	0	0	0	0	0	0	0	0	0				
皮革	1																								
窯業・土石	5																								
鉄鋼	0	0	0	0	0	0	0	0	0	0	0	0	0	0	0	0	0	0	0	0	0				
非鉄金属	1																								
金属	0	0	0	0	0	0	0	0	0	0	0	0	0	0	0	0	0	0	0	0	0				
はん用機器	0	0	0	0	0	0	0	0	0	0	0	0	0	0	0	0	0	0	0	0	0				
生産用機器	0	0	0	0	0	0	0	0	0	0	0	0	0	0	0	0	0	0	0	0	0				
業務用機器	0	0	0	0	0	0	0	0	0	0	0	0	0	0	0	0	0	0	0	0	0				
電子部品	0	0	0	0	0	0	0	0	0	0	0	0	0	0	0	0	0	0	0	0	0				
電気機器	2																								
情報機器	0	0	0	0	0	0	0	0	0	0	0	0	0	0	0	0	0	0	0	0	0				
輸送機器	1																								
その他	6																								
電気・水道業																									
電気業																									
ガス業																									
上水道業																									
下水道業	6																								
運輸業																									
卸・小売業	2																								
サービス業等	0																								
解体業・破砕前処理業	0																								
その他の業種	0	0	0	0	0	0	0	0	0	0	0	0	0	0	0	0	0	0	0	0	0				

サービス業等は、「サービス業」、「学術研究、専門・技術サービス業」、「生活関連サービス業、娯楽業」のこと。
その他の業種は、「林業」、「漁業」、「情報通信業」、「飲食・宿泊業」のこと。

表4-4 業種別の処理・処分状況【金沢市】(令和4年度) その1

区分 業種	発生量			排出量			自己中間処理量			自己中間処理後量			自己未処理量					搬出量			自己最終処分量		
	(A)	(B)	(C)	(D)	(E)	(E1)	(E2)	(E3)	(E4)	(E5)	(自己未処理の処理内訳)			(G)	(G1)	(G2)	(G3)	(G4)	(G5)	(H)	(I)	県内	県外
											再生 利用量	自己 最終 処分量	委託 中間 処理量										
											委託 直接 最終 処分量	委託 中間 処理量	委託 直接 最終 処分量										
(単位: トン/年)																							
全業種	1,003	13	990	593	38	13	21	4	0	398	4	0	390	3	1	419	0	0	0	0	0	0	0
第1次産業を除く	1,003	13	990	593	37	13	21	4	0	397	4	0	390	3	1	418	0	0	0	0	0	0	0
農業、林業を除く	1,003	13	990	593	37	13	21	4	0	397	4	0	390	3	1	418	0	0	0	0	0	0	0
農業、林業	0	0	0	0	0	0	0	0	0	0	0	0	0	0	0	0	0	0	0	0	0	0	0
鉱業																							
建設業	373	4	369	12	12	10	2	0	0	357	2	0	354	1	0	357							
製造業	102	9	92	77	7	0	4	2	0	16	1	0	14	1	0	21							
食料品	5	1	4	1	0	0	0	0	0	3	0	0	3	0	0	3							
飲料・飼料	0	0	0	0	0	0	0	0	0	0	0	0	0	0	0	0							
繊維	2	0	2	0	0	0	0	0	0	2	0	0	2	0	0	2							
木材	0	0	0	0	0	0	0	0	0	0	0	0	0	0	0	0							
家具	0	0	0	0	0	0	0	0	0	0	0	0	0	0	0	0							
ハルブ・紙	54	0	54	53	3	1	2	0	0	1	0	1	0	1	0	4							
印刷	3	2	1	1	0	0	0	0	0	1	0	1	0	0	0	1							
化学	1	1	1	1	0	0	0	0	0	1	0	1	0	0	0	1							
石油・石炭	1	1	0	0	0	0	0	0	0	0	0	0	0	0	0	0							
プラスチック	0	0	0	0	0	0	0	0	0	0	0	0	0	0	0	0							
ゴム	0	0	0	0	0	0	0	0	0	0	0	0	0	0	0	0							
皮革	0	0	0	0	0	0	0	0	0	0	0	0	0	0	0	0							
窯業・土石	24	24	24	22	3	3	2	0	0	3	0	2	0	0	5	5							
鉄鋼	0	0	0	0	0	0	0	0	0	0	0	0	0	0	0	0							
非鉄金属	0	0	0	0	0	0	0	0	0	0	0	0	0	0	0	0							
金属	2	1	1	0	0	0	0	0	0	1	0	1	0	1	1	1							
はん用機器	0	0	0	0	0	0	0	0	0	0	0	0	0	0	0	0							
生産用機器	3	1	2	0	0	2	0	0	0	2	0	1	0	1	1	1							
業務用機器	4	2	2	0	0	0	0	0	0	2	0	1	0	2	2	2							
電子部品	0	0	0	0	0	0	0	0	0	0	0	0	0	0	0	0							
電気機器	0	0	0	0	0	0	0	0	0	0	0	0	0	0	0	0							
情報機器	0	0	0	0	0	0	0	0	0	0	0	0	0	0	0	0							
輸送機器	1	0	1	0	0	0	0	0	0	1	0	1	0	0	1	1							
その他	0	0	0	0	0	0	0	0	0	0	0	0	0	0	0	0							
電気・水道業	502	502	502	501	17	1	15	1	1	1	1	1	0	0	17	17							
電気業	0	0	0	0	0	0	0	0	0	0	0	0	0	0	0	0							
ガス業	0	0	0	0	0	0	0	0	0	0	0	0	0	0	0	0							
水道業	7	7	7	7	1	1	0	0	0	0	0	0	0	0	0	0							
下水道業	495	495	495	494	16	1	15	1	1	1	1	0	0	0	17	17							
運輸業	2	2	2	2	0	0	0	0	0	2	0	1	0	0	1	1							
卸・小売業	10	10	10	10	0	0	0	0	0	10	0	10	0	0	10	10							
サービス業等	6	6	6	6	0	0	0	0	0	6	0	5	0	0	5	5							
解体業・破砕前処理業	3	3	3	3	1	1	1	1	1	1	1	1	1	1	1	1							
その他の業種	6	6	6	6	1	1	1	1	1	5	0	5	0	0	6	6							

サービス業等は、「サービス業」、「学術研究、専門・技術サービス業」、「生活関連サービス業、娯楽業」のこと。
その他の業種は、「林業」、「漁業」、「情報通信業」、「飲食・宿泊業」のこと。

表4-4 業種別の処理・処分状況【金沢市】(令和4年度) その2

区分 業種	委託処理量		委託中間処理量										委託中間処理後量		再生利用量		最終処分量			資源化 量	その他 量
	(K)	(O)	(委託処理の内訳)		(委託中間処理量)		(委託中間処理後量)		(再生利用の内訳)		(M)	(M1)	(M2)	(R)	(Q)	(処理主体の内訳)		(Q3)			
			(処理主体の内訳)		(処理先地域の内訳)		(処理主体の内訳)	(処理先地域の内訳)		事業者						自治体	処理業者				
			処理業者	自治体	県内	県外		県内	県外										事業者		
全業種	418	7	3	4	7	0	411	401	11	398	14	375	361	14	377	21	2	12	391	1	
第1次産業を除く	418	7	2	4	6	0	411	401	11	398	14	375	361	14	377	21	2	12	390	1	
農業、林業を除く	418	7	2	4	6	0	411	401	11	398	14	375	361	14	377	21	2	12	390	1	
農業、林業	0	0	0	0	0	0	0	0	0	0	0	0	0	0	0	0	0	0	0	0	
鉱業																					
建設業	357	1	1	1	1	0	355	355	0	349	6	343	334	8	347	9	0	9	0	351	
製造業	21	3	1	2	3	0	18	17	1	16	2	14	13	1	14	4	0	1	0	24	
食料品	3	0	0	0	0	0	3	2	0	2	1	2	0	0	2	0	0	0	0	3	
飲料・飼料	0	0	0	0	0	0	0	0	0	0	0	0	0	0	0	0	0	0	0	0	
繊維	2	0	0	0	0	0	2	2	0	2	0	2	0	0	2	0	0	0	2	0	
木材	0	0	0	0	0	0	0	0	0	0	0	0	0	0	0	0	0	0	0	0	
家具	0	0	0	0	0	0	0	0	0	0	0	0	0	0	0	0	0	0	0	0	
パルプ・紙	4	3	1	2	3	0	1	1	0	1	0	1	1	0	1	3	0	0	0	1	
印刷	1	0	0	0	0	0	1	1	0	1	0	0	0	0	0	0	0	0	0	3	
化学	1	0	0	0	0	0	1	1	0	0	0	0	0	0	0	0	0	0	0	0	
石油・石炭	0	0	0	0	0	0	0	0	0	0	0	0	0	0	0	0	0	0	0	1	
プラスチック	0	0	0	0	0	0	0	0	0	0	0	0	0	0	0	0	0	0	0	0	
ゴム	0	0	0	0	0	0	0	0	0	0	0	0	0	0	0	0	0	0	0	0	
皮革	0	0	0	0	0	0	0	0	0	0	0	0	0	0	0	0	0	0	0	0	
窯業・土石	5	0	0	0	0	0	5	5	0	5	0	5	0	0	5	0	0	0	0	5	
鉄鋼	0	0	0	0	0	0	0	0	0	0	0	0	0	0	0	0	0	0	0	0	
非鉄金属	0	0	0	0	0	0	0	0	0	0	0	0	0	0	0	0	0	0	0	0	
金属	1	0	0	0	0	0	1	1	0	0	0	0	0	0	0	0	0	0	0	1	
はん用機器	0	0	0	0	0	0	0	0	0	0	0	0	0	0	0	0	0	0	0	0	
生産用機器	1	0	0	0	0	0	1	1	0	1	0	1	1	0	1	0	0	0	0	2	
業務用機器	2	0	0	0	0	0	1	1	0	1	0	1	1	0	1	0	0	0	0	3	
電子部品	0	0	0	0	0	0	0	0	0	0	0	0	0	0	0	0	0	0	0	0	
電気機器	0	0	0	0	0	0	0	0	0	0	0	0	0	0	0	0	0	0	0	0	
情報機器	0	0	0	0	0	0	0	0	0	0	0	0	0	0	0	0	0	0	0	0	
輸送機器	1	0	0	0	0	0	1	1	0	0	0	1	1	0	1	0	0	0	0	1	
その他	0	0	0	0	0	0	0	0	0	0	0	0	0	0	0	0	0	0	0	0	
電気・水道業	16	1	1	1	1	1	15	5	10	15	0	3	0	3	1	4	2	1	0	1	
電気業																				0	
ガス業																					
上水道業	0	0	0	0	0	0	0	0	0	0	0	0	0	0	0	0	0	0	0	1	
下水道業	16	1	1	1	1	1	15	5	10	15	0	3	0	3	0	4	2	1	0	0	
運輸業	1	0	0	0	0	0	1	1	0	1	0	1	1	0	1	0	0	0	0	1	
卸・小売業	10	0	0	0	0	0	10	10	0	8	3	8	8	1	8	1	0	0	0	8	
サービス業等	5	0	0	0	0	0	5	5	3	2	2	2	2	0	2	1	0	0	0	3	
解体業・破砕前処理業	1	0	0	0	0	0	1	1	1	1	0	1	1	0	3	0	0	0	0	3	
その他の業種	6	0	0	0	0	0	5	5	0	5	0	2	1	1	1	1	0	0	0	1	

サービス業等は、「サービス業」、「学術研究、専門・技術サービス業」、「生活関連サービス業、娯楽業」のこと。
その他の業種は、「林業」、「漁業」、「情報通信業」、「飲食・宿泊業」のこと。

表4-5 業種別の処理・処分状況【能登中部地域】(令和4年度) その1

(単位: トン/年)

区分 業種	発生量		有償物量		排出量		自己中間処理量				自己未処理量				搬出量				自己最終処分量				
	(A)	(B)	(C)	(D)	(E)	(自己中間処理後の処理内訳)				(自己未処理の処理内訳)				(H)	(処理先地域の内訳)								
						再生 利用量	自己 最終 処分量	委託 中間 処理量	委託 直接最終 処分量	その他 量	(E1)	(E2)	(E3)				(E4)	(E5)	(G1)	(G2)	(G3)	(G4)	(G5)
全業種	815	97	718	273	118	47	48	22	1	0	445	3	20	421	1	0	513	68	68				
第1次産業を除く	718	97	621	188	77	6	48	22	1	0	433	3	20	410	1	0	502	68	68				
農業、林業を除く	767	97	670	237	90	19	48	22	1	0	433	3	20	410	1	0	502	68	68				
農業、林業	48		48	36	28	28					11	0		11	0		11						
鉱業	49		49	49	13	13																	
建設業	156	2	154	5	5	4		1	0	0	149	1		148	1	0	149						
製造業	57	7	50	28	3	1	0	2	1	0	22	0	0	21	0	0	24	0	0				
食料品	6	0	5	4	1	0		1			2	0		1			2						
飲料・飼料	0	0	0								0			0			0						
繊維	2		2	1	0	0		0	0		1			1			1		0				
木材	18		18	17	1	1		1	1	0	1			1			2						
家具	0	0	0	0	0	0		0	0		0			0			0						
ハルブ・紙	0	0	0																				
印刷	0		0								0			0			0						
化学	1		1								1			1			1						
石油・石炭																							
プラスチック	1	0	1	0	0	0					0			0			0						
ゴム	0		0								0			0			0						
皮革	0		0								0			0			0						
窯業・土石	8		8	5	0			0			3			3			3						
鉄鋼	5	1	4								4			4			4						
非鉄金属	4	2	2								2			2			2						
金属	5	3	2	2	0				0					0			1						
はん用機器	3		3								3	0		3	0		3						
生産用機器	0	0	0								0			0			0						
業務用機器	0	0	0								0			0			0		0				
電子部品	3	0	3								3			3			3						
電気機器	0		0								0			0			0						
情報機器																							
輸送機器	0		0								0			0			0						
その他	0		0								0			0			0						
電気・水道業	490	87	403	155	69	1	48	19			248	2	20	226		0	314	68	68				
電気業	422	87	335	90	63		48	15			244		20	225		0	308	68	68				
ガス業																							
上水道業																							
下水道業	68		68	65	5	1		4			3	2		2			6						
運輸業	0		0								0			0			0						
卸・小売業	0		0								0			0			0						
サービス業等	1	0	1								1			0			1						
解体業・破砕前処理業	14	1	13								13	0		13			13						
その他の業種	1		1								1			1			1						

サービス業等は、「サービス業」、「学術研究、専門・技術サービス業」、「生活関連サービス業、娯楽業」のこと。
その他の業種は、「林業」、「漁業」、「情報通信業」、「飲食・宿泊業」のこと。

表4-5 業種別の処理・処分状況【能登中部地域】(令和4年度) その2

区分 業種	委託処理量		委託中間処理量						委託中間処理後量				最終処分量			再生 利用量 (R)	その他 量 (J)	資源化 量 (S)				
	(K)	(O)	委託直接最終処分量		委託中間処理量		(委託処理の内訳)		(処理後の処理内訳)		(処理主体の内訳)											
			(処理主体の内訳)		(処理先地域の内訳)		(L)	(M)	(M1)	(M2)	(Q1)	(Q2)	(Q3)									
			処理業者	自治体	県内	県外								処理業者	自治体				県内	県外	事業者	自治体
全業種	445	2	2	0	2	0	443	443	0	194	249	427	420	6	470	76	68	0	5	0	568	
第1次産業を除く	434	2	2	0	2	0	432	431	0	182	249	416	409	6	418	76	68	0	5	0	515	
農業、林業を除く	434	2	2	0	2	0	432	431	0	182	249	416	409	6	431	76	68	0	5	0	528	
農業、林業	11	0	0	0	0	0	11	11	0	11		11	11	0	40	0			0	0	40	
鉱業															13							13
建設業	149	1	1	0	0	0	148	148	0	146	3	143	140	3	145	4	0	0	4	0	0	146
製造業	24	1	1	0	1	1	23	23	0	11	12	16	15	1	16	2	0	0	0	1	0	23
食料品	2						2	2	0	2	1	1	1	0	2	0	0	0	0	0	0	2
飲料・飼料	0	0	0	0	0	0	0	0	0	0	0	0	0	0	0	0	0	0	0	0	0	0
繊維	1	0	0	0	0	0	1	1	0	1	0	1	1	0	1	0	0	0	0	0	0	1
木材	2	1	1	1	1	0	1	1	0	1	0	1	1	0	1	1	1	1	0	0	0	1
家具	0	0	0	0	0	0	0	0	0	0	0	0	0	0	0	0	0	0	0	0	0	0
パルプ・紙																						0
印刷	0						0	0	0	0	0	0	0	0	0	0	0	0	0	0	0	0
化学	1						1	1	1	1		0	0	0	0							0
石油・石炭																						
プラスチック	0	0	0	0	0	0	0	0	0	0	0	0	0	0	0	0	0	0	0	0	0	1
ゴム	0						0	0	0	0	0	0	0	0	0	0	0	0	0	0	0	0
皮革	0																					0
皮革・土石	3	0	0	0	0	0	3	3	0	2	1	2	1	1	1	1	1	1	1	1	1	1
鉄鋼	4						4	4	0	4	0	4	4	0	4	0	0	0	0	0	0	5
非鉄金属	2						2	2	0	2	0	2	2	0	2	0	0	0	0	0	0	4
金属	1	0	0	0	0	0	0	0	0	0	0	0	0	0	0	0	0	0	0	0	0	4
はん用機器	3	0	0	0	0	0	3	3	1	2	2	2	2	0	2	0	0	0	0	0	0	2
生産用機器	0						0	0	0	0	0	0	0	0	0	0	0	0	0	0	0	0
業務用機器	0	0	0	0	0	0	0	0	0	0	0	0	0	0	0	0	0	0	0	0	0	0
電子部品	3						3	3	2	1	1	1	1	0	1	0	1	0	0	0	0	2
電気機器	0						0	0	0	0	0	0	0	0	0	0	0	0	0	0	0	0
情報機器																						
輸送機器	0	0	0	0	0	0	0	0	0	0	0	0	0	0	0	0	0	0	0	0	0	0
その他	0	0	0	0	0	0	0	0	0	0	0	0	0	0	0	0	0	0	0	0	0	0
電気・水道業	246						246	246	246	24	222	242	242	0	245	68	68	0	0	0	0	332
電気業	240						240	240	240	20	220	240	240	0	240	68	68	0	0	0	0	327
ガス業																						
上水道業																						
下水道業	6						6	6	4	2	2	2	2	0	5	0	0	0	0	0	0	5
運輸業	0						0	0	0	0	0	0	0	0	0	0	0	0	0	0	0	0
卸・小売業	0						0	0	0	0	0	0	0	0	0	0	0	0	0	0	0	0
サービス業等	1	0	0	0	0	0	0	0	0	0	0	0	0	0	0	0	0	0	0	0	0	0
解体業・破砕前処理業	13						13	13	13	0	13	13	11	2	11	2	2	2	2	2	2	13
その他の業種	1	0	0	0	0	0	1	1	1	0	0	0	0	0	0	0	0	0	0	0	0	0

サービス業等は、「サービス業」、「学術研究、専門・技術サービス業」、「生活関連サービス業、娯楽業」のこと。
その他の業種は、「林業」、「漁業」、「情報通信業」、「飲食・宿泊業」のこと。

表4-6 業種別の処理・処分状況【能登北部地域】(令和4年度) その1

区分 業種	発生量											自己中間処理量											自己未処理量											搬出量					自己最終処分量																																																																																																																																																																																																																																																																																																																																																																																																																																																																																																																																																																																																																																																																																																																																																																																																																																																																																																																																																																																																						
	有償物量			排出量			自己中間処理後量					自己中間処理後の処理内訳						自己未処理後の処理内訳					自己未処理の処理内訳						再生利用量			自己最終処分量			(処理先地域の内訳)																																																																																																																																																																																																																																																																																																																																																																																																																																																																																																																																																																																																																																																																																																																																																																																																																																																																																																																																																																																																										
	(A)	(B)	(C)	(D)	(E)	(E1)	(E2)	(E3)	(E4)	(E5)	(E6)	(E7)	(E8)	(E9)	(E10)	(E11)	(E12)	(E13)	(E14)	(E15)	(E16)	(E17)	(E18)	(E19)	(E20)	(E21)	(E22)	(E23)	(E24)	(E25)	(E26)	(E27)	(E28)	(E29)	(E30)	(E31)	(E32)	(E33)	(E34)	(E35)	(E36)	(E37)	(E38)	(E39)	(E40)	(E41)	(E42)	(E43)	(E44)	(E45)	(E46)	(E47)	(E48)	(E49)	(E50)	(E51)	(E52)	(E53)	(E54)	(E55)	(E56)	(E57)	(E58)	(E59)	(E60)	(E61)	(E62)	(E63)	(E64)	(E65)	(E66)	(E67)	(E68)	(E69)	(E70)	(E71)	(E72)	(E73)	(E74)	(E75)	(E76)	(E77)	(E78)	(E79)	(E80)	(E81)	(E82)	(E83)	(E84)	(E85)	(E86)	(E87)	(E88)	(E89)	(E90)	(E91)	(E92)	(E93)	(E94)	(E95)	(E96)	(E97)	(E98)	(E99)	(E100)	(E101)	(E102)	(E103)	(E104)	(E105)	(E106)	(E107)	(E108)	(E109)	(E110)	(E111)	(E112)	(E113)	(E114)	(E115)	(E116)	(E117)	(E118)	(E119)	(E120)	(E121)	(E122)	(E123)	(E124)	(E125)	(E126)	(E127)	(E128)	(E129)	(E130)	(E131)	(E132)	(E133)	(E134)	(E135)	(E136)	(E137)	(E138)	(E139)	(E140)	(E141)	(E142)	(E143)	(E144)	(E145)	(E146)	(E147)	(E148)	(E149)	(E150)	(E151)	(E152)	(E153)	(E154)	(E155)	(E156)	(E157)	(E158)	(E159)	(E160)	(E161)	(E162)	(E163)	(E164)	(E165)	(E166)	(E167)	(E168)	(E169)	(E170)	(E171)	(E172)	(E173)	(E174)	(E175)	(E176)	(E177)	(E178)	(E179)	(E180)	(E181)	(E182)	(E183)	(E184)	(E185)	(E186)	(E187)	(E188)	(E189)	(E190)	(E191)	(E192)	(E193)	(E194)	(E195)	(E196)	(E197)	(E198)	(E199)	(E200)	(E201)	(E202)	(E203)	(E204)	(E205)	(E206)	(E207)	(E208)	(E209)	(E210)	(E211)	(E212)	(E213)	(E214)	(E215)	(E216)	(E217)	(E218)	(E219)	(E220)	(E221)	(E222)	(E223)	(E224)	(E225)	(E226)	(E227)	(E228)	(E229)	(E230)	(E231)	(E232)	(E233)	(E234)	(E235)	(E236)	(E237)	(E238)	(E239)	(E240)	(E241)	(E242)	(E243)	(E244)	(E245)	(E246)	(E247)	(E248)	(E249)	(E250)	(E251)	(E252)	(E253)	(E254)	(E255)	(E256)	(E257)	(E258)	(E259)	(E260)	(E261)	(E262)	(E263)	(E264)	(E265)	(E266)	(E267)	(E268)	(E269)	(E270)	(E271)	(E272)	(E273)	(E274)	(E275)	(E276)	(E277)	(E278)	(E279)	(E280)	(E281)	(E282)	(E283)	(E284)	(E285)	(E286)	(E287)	(E288)	(E289)	(E290)	(E291)	(E292)	(E293)	(E294)	(E295)	(E296)	(E297)	(E298)	(E299)	(E300)	(E301)	(E302)	(E303)	(E304)	(E305)	(E306)	(E307)	(E308)	(E309)	(E310)	(E311)	(E312)	(E313)	(E314)	(E315)	(E316)	(E317)	(E318)	(E319)	(E320)	(E321)	(E322)	(E323)	(E324)	(E325)	(E326)	(E327)	(E328)	(E329)	(E330)	(E331)	(E332)	(E333)	(E334)	(E335)	(E336)	(E337)	(E338)	(E339)	(E340)	(E341)	(E342)	(E343)	(E344)	(E345)	(E346)	(E347)	(E348)	(E349)	(E350)	(E351)	(E352)	(E353)	(E354)	(E355)	(E356)	(E357)	(E358)	(E359)	(E360)	(E361)	(E362)	(E363)	(E364)	(E365)	(E366)	(E367)	(E368)	(E369)	(E370)	(E371)	(E372)	(E373)	(E374)	(E375)	(E376)	(E377)	(E378)	(E379)	(E380)	(E381)	(E382)	(E383)	(E384)	(E385)	(E386)	(E387)	(E388)	(E389)	(E390)	(E391)	(E392)	(E393)	(E394)	(E395)	(E396)	(E397)	(E398)	(E399)	(E400)	(E401)	(E402)	(E403)	(E404)	(E405)	(E406)	(E407)	(E408)	(E409)	(E410)	(E411)	(E412)	(E413)	(E414)	(E415)	(E416)	(E417)	(E418)	(E419)	(E420)	(E421)	(E422)	(E423)	(E424)	(E425)	(E426)	(E427)	(E428)	(E429)	(E430)	(E431)	(E432)	(E433)	(E434)	(E435)	(E436)	(E437)	(E438)	(E439)	(E440)	(E441)	(E442)	(E443)	(E444)	(E445)	(E446)	(E447)	(E448)	(E449)	(E450)	(E451)	(E452)	(E453)	(E454)	(E455)	(E456)	(E457)	(E458)	(E459)	(E460)	(E461)	(E462)	(E463)	(E464)	(E465)	(E466)	(E467)	(E468)	(E469)	(E470)	(E471)	(E472)	(E473)	(E474)	(E475)	(E476)	(E477)	(E478)	(E479)	(E480)	(E481)	(E482)	(E483)	(E484)	(E485)	(E486)	(E487)	(E488)	(E489)	(E490)	(E491)	(E492)	(E493)	(E494)	(E495)	(E496)	(E497)	(E498)	(E499)	(E500)	(E501)	(E502)	(E503)	(E504)	(E505)	(E506)	(E507)	(E508)	(E509)	(E510)	(E511)	(E512)	(E513)	(E514)	(E515)	(E516)	(E517)	(E518)	(E519)	(E520)	(E521)	(E522)	(E523)	(E524)	(E525)	(E526)	(E527)	(E528)	(E529)	(E530)	(E531)	(E532)	(E533)	(E534)	(E535)	(E536)	(E537)	(E538)	(E539)	(E540)	(E541)	(E542)	(E543)	(E544)	(E545)	(E546)	(E547)	(E548)	(E549)	(E550)	(E551)	(E552)	(E553)	(E554)	(E555)	(E556)	(E557)	(E558)	(E559)	(E560)	(E561)	(E562)	(E563)	(E564)	(E565)	(E566)	(E567)	(E568)	(E569)	(E570)	(E571)	(E572)	(E573)	(E574)	(E575)	(E576)	(E577)	(E578)	(E579)	(E580)	(E581)	(E582)	(E583)	(E584)	(E585)	(E586)	(E587)	(E588)	(E589)	(E590)	(E591)	(E592)	(E593)	(E594)	(E595)	(E596)	(E597)	(E598)	(E599)	(E600)	(E601)	(E602)	(E603)	(E604)	(E605)	(E606)	(E607)	(E608)	(E609)	(E610)	(E611)	(E612)	(E613)	(E614)	(E615)	(E616)	(E617)	(E618)	(E619)	(E620)	(E621)	(E622)	(E623)	(E624)	(E625)	(E626)	(E627)	(E628)	(E629)	(E630)	(E631)	(E632)	(E633)	(E634)	(E635)	(E636)	(E637)	(E638)	(E639)	(E640)	(E641)	(E642)	(E643)	(E644)	(E645)	(E646)	(E647)	(E648)	(E649)	(E650)	(E651)	(E652)	(E653)	(E654)	(E655)	(E656)	(E657)	(E658)	(E659)	(E660)	(E661)	(E662)	(E663)	(E664)	(E665)	(E666)	(E667)	(E668)	(E669)	(E670)	(E671)	(E672)	(E673)	(E674)	(E675)	(E676)	(E677)	(E678)	(E679)	(E680)	(E681)	(E682)	(E683)	(E684)	(E685)	(E686)	(E687)	(E688)	(E689)	(E690)	(E691)	(E692)	(E693)	(E694)	(E695)	(E696)	(E697)	(E698)	(E699)	(E700)	(E701)	(E702)	(E703)	(E704)	(E705)	(E706)	(E707)	(E708)	(E709)	(E710)	(E711)	(E712)	(E713)	(E714)	(E715)	(E716)	(E717)	(E718)	(E719)	(E720)	(E721)	(E722)	(E723)	(E724)	(E725)	(E726)	(E727)	(E728)	(E729)	(E730)	(E731)	(E732)	(E733)	(E734)	(E735)	(E736)	(E737)	(E738)	(E739)	(E740)	(E741)	(E742)	(E743)	(E744)	(E745)	(E746)	(E747)	(E748)	(E749)	(E750)	(E751)	(E752)	(E753)	(E754)	(E755)	(E756)	(E757)	(E758)	(E759)	(E760)	(E761)	(E762)	(E763)	(E764)	(E765)	(E766)	(E767)	(E768)	(E769)	(E770)	(E771)	(E772)	(E773)	(E774)	(E775)	(E776)	(E777)	(E778)	(E779)	(E780)	(E781)	(E782)	(E783)	(E784)	(E785)	(E786)	(E787)	(E788)	(E789)	(E790)	(E791)	(E792)	(E793)	(E794)	(E795)	(E796)	(E797)	(E798)	(E799)	(E800)	(E801)	(E802)	(E803)	(E804)	(E805)	(E806)	(E807)	(E808)	(E809)	(E810)	(E811)	(E812)	(E813)	(E814)	(E815)	(E816)	(E817)	(E818)	(E819)	(E820)	(E821)	(E822)	(E823)	(E824)	(E825)	(E826)	(E827)	(E828)	(E829)	(E830)	(E831)	(E832)	(E833)	(E834)	(E835)	(E836)	(E837)	(E838)	(E839)	(E840)	(E841)	(E842)	(E843)	(E844)	(E845)	(E846)	(E847)	(E848)	(E849)	(E850)	(E851)	(E852)	(E853)	(E854)	(E855)	(E856)	(E857)	(E858)	(E859)	(E860)	(E861)	(E862)	(E863)	(E864)	(E865)	(E866)	(E867)	(E868)	(E869)	(E870)	(E871)	(E872)	(E873)	(E874)	(E875)	(E876)	(E877)	(E878)	(E879)	(E880)	(E881)	(E882)	(E883)	(E884)	(E885)	(E886)	(E887)	(E888)	(E889)	(E890)	(E891)	(E892)	(E893)	(E894)	(E895)	(E896)	(E897)	(E898)	(E899)	(E900)	(E901)	(E902)	(E903)	(E904)	(E905)	(E906)	(E907)	(E908)	(E909)	(E910)	(E911)	(E912)	(E913)	(E914)	(E915)	(E916)	(E917)	(E918)	(E919)	(E920)	(E921)	(E922)	(E923)	(E924)	(E925)	(E926)	(E927)	(E928)	(E929)	(E930)	(E931)	(E932)	(E933)	(E934)	(E935)	(E936)	(E937)	(E938)	(E939)	(E940)	(E941)	(E942)	(E943)	(E944)	(E945)	(E946)	(E947)	(E948)	(E949)	(E950)	(E951)	(E952)	(E953)	(E954)	(E955)	(E956)	(E957)	(E958)	(E959)	(E960)	(E961)	(E962)	(E963)	(E964)	(E965)	(E966)	(E967)	(E968)	(E969)	(E970)	(E971)	(E972)	(E973)	(E974)	(E975)	(E976)	(E977)	(E978)	(E979)	(E980)	(E981)	(E982)	(E983)	(E984)	(E985)	(E986)	(E987)	(E988)	(E989)	(E990)	(E991)	(E992)	(E993)	(E994)	(E995)	(E996)	(E997)	(E998)	(E999)	(E1000)
	県内	県外	(H)	(I)	(G)	(G1)	(G2)	(G3)	(G4)	(G5)	(G6)	(G7)	(G8)	(G9)	(G10)	(G11)	(G12)	(G13)	(G14)	(G15)	(G16)	(G17)	(G18)	(G19)	(G20)	(G21)	(G22)	(G23)	(G24)	(G25)	(G26)	(G27)	(G28)	(G29)	(G30)	(G31)	(G32)	(G33)	(G34)	(G35)	(G36)	(G37)	(G38)	(G39)	(G40)	(G41)	(G42)	(G43)	(G44)	(G45)	(G46)	(G47)	(G48)	(G49)	(G50)	(G51)	(G52)	(G53)	(G54)	(G55)	(G56)	(G57)	(G58)	(G59)	(G60)	(G61)	(G62)	(G63)	(G64)	(G65)	(G66)	(G67)	(G68)	(G69)	(G70)	(G71)	(G72)	(G73)	(G74)	(G75)	(G76)	(G77)	(G78)	(G79)	(G80)	(G81)	(G82)	(G83)	(G84)	(G85)	(G86)	(G87)	(G88)	(G89)	(G90)	(G91)	(G92)	(G93)	(G94)	(G95)	(G96)	(G97)	(G98)	(G99)	(G100)	(G101)	(G102)	(G103)	(G104)	(G105)	(G106)	(G107)	(G108)	(G109)	(G110)	(G111)	(G112)	(G113)	(G114)	(G115)	(G116)	(G117)	(G118)	(G119)	(G120)	(G121)	(G122)	(G123)	(G124)	(G125)	(G126)	(G127)	(G128)	(G129)	(G130)	(G131)	(G132)	(G133)	(G134)	(G135)	(G136)	(G137)	(G138)	(G139)	(G140)	(G141)	(G142)	(G143)	(G144)	(G145)	(G146)	(G147)	(G148)	(G149)	(G150)	(G151)	(G152)	(G153)	(G154)	(G155)	(G156)	(G157)	(G158)	(G159)	(G160)	(G161)	(G162)	(G163)	(G164)	(G165)	(G166)	(G167)	(G168)	(G169)	(G170)	(G171)	(G172)	(G173)	(G174)	(G175)	(G176)	(G177)	(G178)	(G179)	(G180)	(G181)	(G182)	(G183)	(G184)	(G185)	(G186)	(G187)	(G188)	(G189)	(G190)	(G191)	(G192)	(G193)	(G194)	(G195)	(G196)	(G197)	(G198)	(G199)	(G200)	(G201)	(G202)	(G203)	(G204)	(G205)	(G206)	(G207)	(G208)	(G209)	(G210)	(G211)	(G212)	(G213)	(G214)	(G215)	(G216)	(G217)	(G218)	(G219)	(G220)																																																																																																																																																																																																																																																																																																																																																																																																																																																																																																																																																																																																																																																																																																																																																																																																												

表4-6 業種別の処理・処分状況【能登北部地域】(令和4年度) その2

区分 業種	委託 処理量 (K)	委託中間処理量 (委託処理の内訳)										委託直接最終処分量				委託中間処理後量 (処理後の処理内訳)				最終処分量				再生 利用量 (R)	その他 量 (J)	資源化 量 (S)
		(O)		(L)		(M)		(N)		(P)		(Q)		(R)		(S)		(T)		(U)						
		(処理主体の内訳)		(処理先地域の内訳)		(処理主体の内訳)		(処理先地域の内訳)		(処理主体の内訳)		(処理先地域の内訳)		(処理後の処理内訳)		(処理後の処理内訳)		(処理主体の内訳)		(処理主体の内訳)						
		処理業者	自治体	県内	県外	処理業者	自治体	県内	県外	処理業者	自治体	県内	県外	処理業者	自治体	県内	県外	再生 利用量	最終 処分量	事業者	自治体	処理業者				
全業種	111	0	0	0	0	111	0	108	3	106	104	2	185	3	0	0	2	0	0	0	186					
第1次産業を除く	90	0	0	0	90	0	87	3	85	83	2	112	3	0	0	2	0	0	0	2	113					
農業、林業を除く	90	0	0	0	90	0	87	3	85	83	2	112	3	0	0	2	0	0	0	2	113					
農業、林業	21	0	0	0	21	0	21	0	21	21	0	73	0	0	0	0	0	0	0	0	73					
鉱業																										
建設業	85	0	0	0	85	0	84	2	82	80	2	83	2	0	0	2	0	0	0	2	84					
製造業	2	0	0	0	2	0	1	1	1	1	0	25	0	0	0	0	0	0	0	0	25					
食品	0				0		0	0	0	0	0	0	0	0	0	0	0	0	0	0	0					
飲料・飼料	0				0		0	0	0	0	0	0	0	0	0	0	0	0	0	0	0					
繊維	0				0		0	0	0	0	0	0	0	0	0	0	0	0	0	0	0					
木材	0				0		0	0	0	0	0	0	0	0	0	0	0	0	0	0	0					
家具																										
ハルブ・紙																										
印刷	0				0		0	0	0	0	0	0	0	0	0	0	0	0	0	0	0					
化学	0				0		0	0	0	0	0	0	0	0	0	0	0	0	0	0	0					
石油・石炭	0				0		0	0	0	0	0	23									23					
プラスチック																										
ゴム																										
皮革																										
窯業・土石	0	0	0	0	0	0	0	0	0	0	0	0	0	0	0	0	0	0	0	0	0					
鉄鋼																										
非鉄金属																										
金属	0				0		0	0	0	0	0	0	0	0	0	0	0	0	0	0	0					
はん用機器	0				0		0	0	0	0	0	0	0	0	0	0	0	0	0	0	0					
生産用機器																										
業務用機器																										
電子部品	1				1		0	1	0	0	0	0	0	0	0	0	0	0	0	0	0					
電気機器	0				0		0	0	0	0	0	0	0	0	0	0	0	0	0	0	0					
情報機器																										
輸送機器	0				0		0	0	0	0	0	0	0	0	0	0	0	0	0	0	0					
その他	0				0		0	0	0	0	0	0	0	0	0	0	0	0	0	0	0					
電気・水道業	2				2		1	1	1	1	1	0	3	0	0	0	0	0	0	0	3					
電気業																										
ガス業																										
上水道業																										
下水道業	2				2		1	1	1	1	1	0	3	0	0	0	0	0	0	0	3					
運輸業	0				0		0	0	0	0	0	0	0	0	0	0	0	0	0	0	0					
卸・小売業	1	0	0	0	1	0	1	0	1	1	0	1	0	1	0	0	0	0	0	0	1					
サービス業等	0				0		0	0	0	0	0	0	0	0	0	0	0	0	0	0	0					
解体業・破砕前処理業	0				0		0	0	0	0	0	0	0	0	0	0	0	0	0	0	0					
その他の業種	0	0	0	0	0	0	0	0	0	0	0	0	0	0	0	0	0	0	0	0	0					

サービス業等は、「サービス業」、「学術研究、専門・技術サービス業」、「生活関連サービス業、娯楽業」のこと。
 その他の業種は、「林業」、「漁業」、「情報通信業」、「飲食・宿泊業」のこと。

表5-1 種類別処理・処分状況【南加賀地域】(令和4年度) その1

区分 種類	発生量		排出量		自己中間処理量		自己未処理後量					自己未処理量					搬出量		自己最終処分量	
	(A)	(B)	(C)	(D)	(E)	(自己中間処理後の処理内訳)					(自己未処理の処理内訳)					(H)	(処理先地域の内訳)			
						再生 利用量	自己 最終 処分量	委託 中間 処理量	委託 直接 最終 処分量	その他 量	再生 利用量	自己 最終 処分量	委託 中間 処理量	委託 直接 最終 処分量	その他 量		県内	県外		
																			(E1)	(E2)
(G)	(G1)	(G2)	(G3)	(G4)	(G5)	(H)	(I)	(I)												
合計	602	43	559	151	44	12	1	31	0	0	408	4	402	2	0	436	1	1		
燃え殻	0	0	0	0	0	0	0	0	0	0	0	0	0	0	0	0	0	0		
汚泥	169	0	169	128	31	1	1	29	0	0	41	0	41	0	0	71	1	1		
有機性汚泥	94	0	94	92	7	1	1	6	0	0	2	0	2	0	0	9	1	1		
無機性汚泥	75	0	75	36	24	1	1	23	0	0	39	0	38	0	0	62	0	0		
廃油	11	1	11	0	0	0	0	0	0	0	11	0	11	0	0	11	0	0		
一般廃油	8	0	7	0	0	0	0	0	0	0	7	0	7	0	0	7	0	0		
廃溶剤	1	0	1	1	0	0	0	0	0	0	1	0	1	0	0	1	0	0		
固形油	0	0	0	0	0	0	0	0	0	0	0	0	0	0	0	0	0	0		
油でい	2	0	2	0	0	0	0	0	0	0	2	0	2	0	0	2	0	0		
油付着物	0	0	0	0	0	0	0	0	0	0	0	0	0	0	0	0	0	0		
廃酸	4	0	4	4	0	0	0	0	0	0	4	0	4	0	0	4	0	0		
廃アルカリ	10	0	10	4	0	0	0	0	0	0	6	0	6	0	0	6	0	0		
廃プラスチック類	15	1	14	0	0	0	0	0	0	0	14	0	14	0	0	14	0	0		
廃プラスチック	15	1	14	0	0	0	0	0	0	0	14	0	14	0	0	14	0	0		
廃タイヤ	0	0	0	0	0	0	0	0	0	0	0	0	0	0	0	0	0	0		
紙くず	1	0	1	0	0	0	0	0	0	0	1	0	1	0	0	1	0	0		
木くず	22	2	20	2	1	1	1	0	0	0	18	0	18	0	0	18	0	0		
繊維くず	2	0	2	0	0	0	0	0	0	0	2	0	2	0	0	2	0	0		
動植物性残さ	1	0	1	0	0	0	0	0	0	0	0	0	0	0	0	0	0	0		
動物系固形不要物	0	0	0	0	0	0	0	0	0	0	0	0	0	0	0	0	0	0		
ゴムくず	0	0	0	0	0	0	0	0	0	0	0	0	0	0	0	0	0	0		
金属くず	39	30	10	0	0	0	0	0	0	0	10	1	8	0	0	8	0	0		
ガラス陶磁器くず	35	0	35	5	0	0	0	0	0	0	30	1	29	1	0	29	0	0		
鉱さい	5	3	2	0	0	0	0	0	0	0	2	0	2	0	0	2	0	0		
がれき類	263	2	261	9	9	9	1	1	0	0	252	2	250	0	0	251	0	0		
コンクリート片	126	0	126	3	3	3	0	0	0	0	123	1	122	0	0	122	0	0		
廃アスファルト	80	2	78	4	4	4	0	0	0	0	73	1	73	0	0	73	0	0		
その他の建設廃材	57	0	57	2	2	2	0	0	0	0	55	0	55	0	0	56	0	0		
動物のふん尿	3	0	3	2	2	2	0	0	0	0	1	0	1	0	0	1	0	0		
動物の死体	0	0	0	0	0	0	0	0	0	0	0	0	0	0	0	0	0	0		
ばいじん	2	0	2	0	0	0	0	0	0	0	0	0	0	0	0	0	0	0		
その他の産業廃棄物	8	0	8	0	0	0	0	0	0	0	8	0	7	1	0	8	0	0		
感染性廃棄物	2	0	2	0	0	0	0	0	0	0	2	0	2	0	0	2	0	0		
混合物等	6	0	6	0	0	0	0	0	0	0	6	0	5	1	0	6	0	0		

(単位: 千トン/年)

表5-1 種類別処理・処分状況【南加賀地域】(令和4年度) その2

区分 種類	委託処理量		(委託処理の内訳)										再生利用量		最終処分量			その他 資源化 量 (S)			
	(K)	(O)	委託直接最終処分量					委託中間処理量					(R)	(Q)	(処理主体の内訳)		(J)				
			(処理主体の内訳)		(処理先地域の内訳)		(L)	(処理主体の内訳)		(処理先地域の内訳)		(M)			(M1)	(M2)			(Q1)	(Q2)	(Q3)
			処理業者	自治体	県内	県外		処理業者	自治体	県内	県外										
合計	435	2	2	0	2	0	433	0	379	54	385	10	390	13	1	0	11	0	434		
燃え殻	0	0	0	0	0	0	0	0	0	0	4	2	2	2	0	0	2	0	2		
汚泥	70	0	0	0	0	70	70	41	29	41	40	1	41	2	1	1	1	0	41		
有機性汚泥	9					9	9	3	5	4	3	0	3	1	1	1	0		3		
無機性汚泥	62	0	0	0	0	61	61	37	24	38	37	1	38	1			1		38		
廃油	11					11	11	6	5	4	4	4	4					0	5		
一般廃油	7					7	7	5	2	4	4	4	4					0	4		
廃溶剤	1					1	1	1	0	1	1	1	1					0	1		
固形油	0					0	0	0	0	0											
油でい	2					2	2	0	2	0	0	0	0						0		
油付着物	0					0	0	0	0	0	0	0	0						0		
廃酸	4					4	4	3	2	0	0	0	0						1		
廃アルカリ	6					6	6	4	3	1	1	1	1						1		
廃プラスチック類	14	0	0	0	0	14	14	12	2	10	10	1	10	1	1	0	1	0	11		
廃プラスチック	14	0	0	0	0	14	14	12	2	10	9	1	10	1	1	0	1	0	11		
廃タイヤ	0	0	0	0	0	0	0	0	0	0	0	0	0						0		
紙くず	1	0	0	0	0	1	1	1	0	1	1	0	1	0	0	0	0	0	1		
木くず	18	0	0	0	0	18	18	17	1	17	17	0	18	0	0	0	0	0	20		
繊維くず	2	0	0	0	0	2	2	2	0	0	0	0	0						0		
動植物性残さ	0					0	0	0	0	0	0	0	0						0		
動物系固形不要物																			0		
ゴムくず	0					0	0	0	0	0	0	0	0						0		
金属くず	8	0	0	0	0	8	8	6	2	8	8	0	10	0	0	0	0	0	39		
ガラス陶磁器くず	29	1	1	0	29	29	29	0	28	0	29	2	28	2	2	2	2	2	28		
鉱さい	2	0	0	0	2	2	2	2	2	2	2	2	2	0	0	0	0	0	5		
がれき類	251	0	0	0	251	251	250	1	250	1	250	248	2	258	3	0	3	0	260		
コンクリート片	122	0	0	0	122	122	122	0	122	1	122	122	0	126	0	0	0	0	126		
廃アスファルト	73	0	0	0	73	73	73	0	73	0	73	73	0	77	0	0	0	0	79		
その他の建設廃材	56	0	0	0	55	55	55	0	55	0	55	53	2	55	2	2	2	0	55		
動物のふん尿	1				1	1	1	1	1	1	1	1	1	2					2		
動物の死体																					
ばいじん	0				0	0	0	0	0	0	0	0	0	0	0	0	0	0	2		
その他の産業廃棄物	8	1	1	0	7	7	7	0	7	0	5	4	1	4	2	0	2	0	4		
感染性廃棄物	2	0	0	0	2	2	2	0	2	0	0	0	0	0	0	0	0	0	0		
混合物等	6	1	1	0	5	5	5	0	5	0	5	4	1	4	2	0	2	0	4		

(単位: 千ト/年)

表5-2 種類別処理・処分状況【石川中央地域南部区】(令和4年度) その1

区分 種類	発生量 (A)	有機物量 (B)	排出量 (C)	自己中間処理量				自己未処理量				搬出量 (H)	自己最終処分量						
				自己中間処理後量 (E)	(自己中間処理後の処理内訳)			(G)	(自己未処理の処理内訳)				(I)	(処理先地域の内訳)					
					再生 利用量 (E1)	自己 最終 処分量 (E2)	委託 中間 処理量 (E3)		委託 直接 処分量 (E4)	その他 量 (E5)	再生 利用量 (G1)			自己 最終 処分量 (G2)	委託 中間 処理量 (G3)	委託 直接 処分量 (G4)	その他 量 (G5)	県内	県外
合計	397	15	382	147	29	11	0	18	0	0	235	19	215	2	0	234	0	0	
燃え殻	0	0	0	0	0	0	0	0	0	0	0	0	0	0	0	1	0	0	
汚泥	140	0	140	129	16	0	0	15	0	0	11	0	11	0	0	27			
有機性汚泥	103	0	103	102	10	0	0	10	0	0	2	0	1	0	0	11			
無機性汚泥	37	0	37	27	6	0	0	5	0	0	10	0	10	0	0	15			
廃油	10	1	9	3	0	0	0	0	0	0	6	2	4	0	0	4			
一般廃油	10	0	9	3	0	0	0	0	0	0	6	2	3	0	0	3			
廃溶剤	1	0	0	0							0	0	0	0	0	0			
固形油	0	0	0								0	0	0	0	0	0			
油でい	0	0	0								0	0	0	0	0	0			
油付着物	0	0	0								0	0	0	0	0	0			
廃酸	2	2	2								2	0	2	0	0	2			
廃アルカリ	12	12	12								12	11	1	0	0	1			
廃プラスチック類	10	1	9	1	1	0	0	0	0	0	9	0	9	0	0	9			
廃プラスチック	9	1	9	1	1	0	0	0	0	0	8	0	8	0	0	8			
廃タイヤ	1	1	1								1	1	1	0	0	1			
紙くず	3	1	2	0	0	0	0	0	0	0	2	1	1	0	0	1			
木くず	13	1	12	1	1	0	0	0	0	0	12	1	10	0	0	10			
繊維くず	1	1	1	0	0	0	0	0	0	0	1	1	1	0	0	1			
動植物性残さ	4	1	3	0	0	0	0	0	0	0	3	0	2	0	0	3			
動物系固形不要物																			
ゴムくず	0	0	0								0	0	0	0	0	0			
金属くず	15	9	7	0	0	0	0	0	0	0	6	1	5	0	0	5			
ガラス陶磁器くず	15	0	15	1	1	0	0	1	0	0	14	0	13	0	0	15			
鉱さい	3	0	3								3	0	2	0	0	2			
がれき類	146	1	144	5	5	5	0	0	0	139	1	138	0	0	0	139			
コンクリート片	70	2	70	2	2	1	0	0	0	68	1	67	0	0	0	68			
廃アスファルト	44	1	43	2	2	2	0	0	0	40	0	40	0	0	0	40			
その他の建設廃材	32	32	32	1	1	1	0	0	0	31	0	30	0	0	0	31			
動物のふん尿	8	8	8	6	5	5				2	0	2	0	0	0	2			
動物の死体																			
ばいじん	0	0	0							0	0	0	0	0	0	0			
その他の産業廃棄物	4	0	3	0	0	0	0	0	0	3	0	3	0	0	0	3			
感染性廃棄物	0	0	0							0	0	0	0	0	0	0			
混合物等	4	0	3	0	0	0	0	0	0	3	0	3	0	0	0	3			

表5-2 種類別処理・処分状況【石川中央地域南部区】(令和4年度) その2

区分 種類	委託処理量		(委託処理の内訳)										再生利用量		最終処分量			その他 資源化 量	
	(K)	(O)	委託直接最終処分量					委託中間処理量					(R)	(Q)	(処理主体の内訳)		(J)		(S)
			(処理主体の内訳)		(処理先地域の内訳)		(L)	(処理主体の内訳)		(処理先地域の内訳)		(M)			(処理後の処理内訳)				
			処理業者	自治体	県内	県外		処理業者	自治体	県内	県外				再生 利用量	最終 処分量			
合計	234	2	232	0	211	21	211	211	205	6	235	8	0	0	0	6	250		
燃え殻	1	0	0	0	0	0	0	0	3	2	2	2	0	0	0	1	0		
汚泥	27	0	26	0	14	12	16	15	0	16	1	16	1	1	1	1	16		
有機性汚泥	11		11		2	9	6	6	0	6	0	6	0	0	0	0	6		
無機性汚泥	15	0	15	0	12	3	9	9	0	9	0	9	1	1	1	1	9		
廃油	4		4		2	2	1	1	0	4	0	4	0	0	0	0	4		
一般廃油	3		3		2	2	1	1	0	3	0	3	0	0	0	0	3		
廃溶剤	0		0		0	0	0	0	0	0	0	0	0	0	0	0	0		
固形油	0		0		0	0	0	0	0	0	0	0	0	0	0	0	0		
油でい	0		0		0	0	0	0	0	0	0	0	0	0	0	0	0		
油付着物	0		0		0	0	0	0	0	0	0	0	0	0	0	0	0		
廃酸	2		2		0	1	0	0	0	2	1	0	0	0	0	0	1		
廃アルカリ	1		1		1	0	0	0	0	1	0	0	0	0	0	0	1		
廃プラスチック類	9	0	9	0	8	0	7	6	0	7	0	7	1	0	0	1	8		
廃プラスチック	8	0	8	0	8	0	7	6	0	7	0	7	0	0	0	0	7		
廃タイヤ	1	0	1	0	1	0	1	1	0	1	0	1	0	0	0	1	1		
紙くず	1	0	1	0	1	0	1	1	0	1	0	1	0	0	0	0	1		
木くず	10	0	10	0	10	0	10	10	0	10	0	10	0	0	0	0	10		
繊維くず	1	0	1	0	1	0	1	0	0	1	0	0	0	0	0	0	1		
動植物性残さ	3	0	3	0	3	0	2	1	1	2	1	1	0	0	0	0	2		
動物系固形不要物																			
ゴムくず	0		0		0	0	0	0	0	0	0	0	0	0	0	0	0		
金属くず	5	0	5	0	5	0	5	5	0	5	0	5	0	0	0	0	5		
ガラス陶磁器くず	15	0	15	0	15	0	15	14	1	14	1	14	1	1	1	1	14		
鉱さい	2	0	2	0	2	0	2	2	0	2	0	2	0	0	0	0	2		
がれき類	139	0	138	0	138	0	138	137	1	137	1	143	2	0	0	2	144		
コンクリート片	68	0	68	0	67	0	68	67	0	67	0	70	0	0	0	0	70		
廃アスファルト	40	0	40	0	40	0	40	40	0	40	0	43	0	0	0	0	44		
その他の建設廃材	31	0	31	0	30	0	30	29	1	30	1	30	1	1	1	1	30		
動物のふん尿	2		2		2		2	2		2		2					2		
動物の死体																			
ばいじん	0	0	0	0	0	0	0	0	0	0	0	0	0	0	0	0	0		
その他の産業廃棄物	3	0	3	0	3	0	3	2	1	3	2	2	1	1	1	1	3		
感染性廃棄物	0		0		0		0	0	0	0	0	0	0	0	0	0	0		
混合物等	3	0	3	0	3	0	3	2	1	3	2	2	1	1	1	1	3		

(単位: 千ト/年)

表5-3 種類別処理・処分状況【石川中央地域北部区】(令和4年度) その1

区分 種類	発生量		有償物量		排出量		自己中間処理量				自己中間処理後量				自己未処理量				自己未処理後量				搬出量		自己最終処分量	
	(A)	(B)	(C)	(D)	(E)	(E1)	(E2)	(E3)	(E4)	(E5)	(F)	(G)	(G1)	(G2)	(G3)	(G4)	(G5)	(H)	(I)	(処理先地域の内訳)						
																				再生 利用量	自己 最終 処分量	委託 中間 処理量	委託 直接 最終 処分量	その他 量	県内	県外
合計	232	4	228	154	25	19	6	0	0	0	74	1	73	1	0	0	80									
燃え殻	0	0	0	0	0	0	0	0	0	0	0	0	0	0	0	0	0	0								
汚泥	133	0	133	130	6	6	6	6	6	6	3	0	3	0	0	0	10									
有機性汚泥	128	0	128	128	6	6	6	6	6	6	0	0	0	0	0	0	6									
無機性汚泥	5	0	5	2	0	0	0	0	0	0	3	0	3	0	0	0	3									
廃油	0	0	0	0	0	0	0	0	0	0	0	0	0	0	0	0	0									
一般廃油	0	0	0	0	0	0	0	0	0	0	0	0	0	0	0	0	0									
廃溶剤	0	0	0	0	0	0	0	0	0	0	0	0	0	0	0	0	0									
固形油	0	0	0	0	0	0	0	0	0	0	0	0	0	0	0	0	0									
油でい	0	0	0	0	0	0	0	0	0	0	0	0	0	0	0	0	0									
油付着物	0	0	0	0	0	0	0	0	0	0	0	0	0	0	0	0	0									
廃酸	1	0	1	1	1	1	1	1	1	1	1	1	1	1	1	1	1									
廃アルカリ	0	0	0	0	0	0	0	0	0	0	0	0	0	0	0	0	0									
廃プラスチック類	3	0	3	3	0	0	0	0	0	0	3	0	3	0	0	0	3									
廃プラスチック	3	0	3	3	0	0	0	0	0	0	3	0	3	0	0	0	3									
廃タイヤ	0	0	0	0	0	0	0	0	0	0	0	0	0	0	0	0	0									
紙くず	0	0	0	0	0	0	0	0	0	0	0	0	0	0	0	0	0									
木くず	3	0	3	3	0	0	0	0	0	0	3	0	3	0	0	0	3									
繊維くず	0	0	0	0	0	0	0	0	0	0	0	0	0	0	0	0	0									
動植物性残さ	0	0	0	0	0	0	0	0	0	0	0	0	0	0	0	0	0									
動物系固形不要物	0	0	0	0	0	0	0	0	0	0	0	0	0	0	0	0	0									
ゴムくず	0	0	0	0	0	0	0	0	0	0	0	0	0	0	0	0	0									
金属くず	5	3	2	0	0	0	0	0	0	0	2	0	0	1	0	0	2									
ガラス陶磁器くず	5	0	5	0	0	0	0	0	0	0	5	0	5	0	0	0	5									
鉱さい	5	0	5	5	0	0	0	0	0	0	5	0	5	0	0	0	5									
がれき類	45	0	45	2	2	1	0	0	0	0	43	0	43	0	0	0	43									
コンクリート片	22	0	22	0	0	0	0	0	0	0	21	0	21	0	0	0	21									
廃アスファルト	13	0	13	1	1	1	0	0	0	0	12	0	12	0	0	0	12									
その他の建設廃材	10	0	10	0	0	0	0	0	0	0	9	0	9	0	0	0	9									
動物のふん尿	29	0	29	22	17	17	0	0	0	0	7	0	7	0	0	0	7									
動物の死体	0	0	0	0	0	0	0	0	0	0	0	0	0	0	0	0	0									
ばいじん	0	0	0	0	0	0	0	0	0	0	0	0	0	0	0	0	0									
その他の産業廃棄物	2	0	1	0	0	0	0	0	0	0	1	0	1	0	0	0	1									
感染性廃棄物	0	0	0	0	0	0	0	0	0	0	0	0	0	0	0	0	0									
混合物等	1	0	1	0	0	0	0	0	0	0	1	0	1	0	0	0	1									

(単位：千トン/年)

表5-3 種類別処理・処分状況【石川中央地域北部区】(令和4年度) その2

区分 種類	委託処理量		(委託処理の内訳)										最終処分量		資源化量				
	(K)	(O)	委託直接最終処分量					委託中間処理量					(R)	(Q)		(J)	(S)		
			(処理主体の内訳)		(処理先地域の内訳)		(L)	(処理主体の内訳)		(処理先地域の内訳)		(M)						(処理後の処理内訳)	
			処理業者	自治体	県内	県外		処理業者	自治体	県内	県外							再生利用量	最終処分量
(Q1)	(Q2)	(Q3)																	
合計	80	1	1	0	79	73	6	70	9	72	67	4	87	5	1	3	0	91	
燃え殻	0	0	0	0	0	0	0	0	0	2	0	2	0	2	1	0	0	0	
汚泥	10	0	0	0	9	3	6	8	1	2	2	0	2	0	0	0	0	2	
有機性汚泥	6	0	0	0	6	0	6	0	0	0	0	0	0	0	0	0	0	0	
無機性汚泥	3	0	0	0	3	3	2	1	2	2	2	0	2	0	0	0	0	2	
廃油	0	0	0	0	0	0	0	0	0	0	0	0	0	0	0	0	0	0	
一般廃油	0	0	0	0	0	0	0	0	0	0	0	0	0	0	0	0	0	0	
廃溶剤	0	0	0	0	0	0	0	0	0	0	0	0	0	0	0	0	0	0	
固形油	0	0	0	0	0	0	0	0	0	0	0	0	0	0	0	0	0	0	
油でい	0	0	0	0	0	0	0	0	0	0	0	0	0	0	0	0	0	0	
油付着物	0	0	0	0	0	0	0	0	0	0	0	0	0	0	0	0	0	0	
廃酸	1	0	0	0	1	1	0	0	1	0	0	0	0	0	0	0	0	0	
廃アルカリ	0	0	0	0	0	0	0	0	0	0	0	0	0	0	0	0	0	0	
廃プラスチック類	3	0	0	0	3	3	0	3	0	3	3	0	3	0	0	0	0	3	
廃プラスチック	3	0	0	0	3	3	0	3	0	3	3	0	3	0	0	0	0	3	
廃タイヤ	0	0	0	0	0	0	0	0	0	0	0	0	0	0	0	0	0	0	
紙くず	0	0	0	0	0	0	0	0	0	0	0	0	0	0	0	0	0	0	
木くず	3	0	0	0	3	3	0	3	0	3	3	0	3	0	0	0	0	3	
繊維くず	0	0	0	0	0	0	0	0	0	0	0	0	0	0	0	0	0	0	
動植物性残さ	0	0	0	0	0	0	0	0	0	0	0	0	0	0	0	0	0	0	
動物系固形不要物	0	0	0	0	0	0	0	0	0	0	0	0	0	0	0	0	0	0	
ゴムくず	0	0	0	0	0	0	0	0	0	0	0	0	0	0	0	0	0	0	
金属くず	2	0	0	0	2	2	1	0	2	2	2	0	2	0	0	0	0	5	
ガラス陶磁器くず	5	0	0	0	5	5	0	5	0	5	5	0	5	0	0	0	0	5	
鉱さい	5	0	0	0	5	5	0	4	4	4	3	1	3	1	1	1	0	3	
がれき類	43	0	0	0	43	43	0	43	0	43	42	0	44	0	0	0	0	44	
コンクリート片	21	0	0	0	21	21	0	21	0	21	21	0	22	0	0	0	0	22	
廃アスファルト	12	0	0	0	12	12	0	12	0	12	12	0	13	0	0	0	0	13	
その他の建設廃材	9	0	0	0	9	9	0	9	0	9	9	0	9	0	0	0	0	9	
動物のふん尿	7	0	0	0	7	7	0	7	0	7	7	0	24	0	0	0	0	24	
動物の死体	0	0	0	0	0	0	0	0	0	0	0	0	0	0	0	0	0	0	
ばいじん	0	0	0	0	0	0	0	0	0	0	0	0	0	0	0	0	0	0	
その他の産業廃棄物	1	0	0	0	1	1	0	1	0	1	1	0	1	0	0	0	0	1	
感染性廃棄物	0	0	0	0	0	0	0	0	0	0	0	0	0	0	0	0	0	0	
混合物等	1	0	0	0	1	1	0	1	0	1	1	0	1	0	0	0	0	1	

(単位: 千ト/年)

表5-4 種類別処理・処分状況【金沢市】(令和4年度) その1

区分 種類	発生量		有償物量		排出量		自己中間処理量				自己未処理量				搬出量		自己最終処分量	
	(A)	(B)	(C)	(D)	(E)	(自己中間処理後の処理内訳)				(G)	(自己未処理の処理内訳)			(H)	(処理先地域の内訳)			
						再生 利用量	自己 最終 処分量	委託 中間 処理量	委託 直接 処分量		その他	自己 最終 処分量	委託 中間 処理量		委託 直接 処分量	その他	県内	県外
(A)	(B)	(C)	(D)	(E)	(E1)	(E2)	(E3)	(E4)	(E5)	(G)	(G1)	(G2)	(G3)	(G4)	(G5)	(H)	(I)	
合計	1,003	13	990	593	38	13	21	4	0	398	4	0	390	3	1	419	0	
燃え殻	1	1	1	1	1	1	0	1	0	1	1	1	1	0	0	2		
汚泥	601	0	600	577	21	1	18	3	3	24	0	0	22	1	0	44		
有機性汚泥	552	0	551	549	19		16	3	3	3			2	0	0	21		
無機性汚泥	49	0	49	28	3	1	2	0	0	21	0	0	20	1	0	23		
廃油	1	0	1	0	0	0	0	0	0	1	0	0	1	0	0	1		
一般廃油	1	0	1	0	0	0	0	0	0	1	0	0	1	0	0	1		
廃溶剤	0	0	0	0						0	0	0	0	0	0	0		
固形油	0	0	0	0						0	0	0	0	0	0	0		
油でい	0	0	0	0						0	0	0	0	0	0	0		
油付着物	0	0	0	0						0	0	0	0	0	0	0		
廃酸	1	1	1	1	1	1	1	1	1	1	1	1	1	1	1	1		
廃アルカリ	0	0	0	0						0	0	0	0	0	0	0		
廃プラスチック類	11	1	11	0	0	0	0	0	0	11	0	0	10	0	0	11		
廃プラスチック	11	1	10	0	0	0	0	0	0	10	0	0	10	0	0	10		
廃タイヤ	0	0	0	0	0	0	0	0	0	0	0	0	0	0	0	0		
紙くず	3	2	1	0	0	0	0	0	0	1	0	0	1	0	0	1		
木くず	21	1	20	1	1	1	0	0	0	18	0	0	18	0	0	18		
繊維くず	3	3	0	0	0	0	0	0	0	3	0	0	3	0	0	3		
動植物性残さ	2	1	2	0	0	0	0	0	0	2	1	0	1	0	0	1		
動物系固形不燃物	0	0	0	0						0	0	0	0	0	0	0		
ゴムくず	0	0	0	0						0	0	0	0	0	0	0		
金属くず	9	5	4	0	0	0	0	0	0	4	0	0	4	0	0	4		
ガラス陶磁器くず	31	31	31	1	1	0	1	0	0	29	0	0	29	0	0	30		
鉱さい	0	0	0	0						0	0	0	0	0	0	0		
がれき類	294	2	292	10	10	10	1			281	2	0	279	0	0	280		
コンクリート片	143	0	143	3	3	3	0			139	1	0	138	0	0	138		
廃アスファルト	88	2	86	5	5	5	0			81	1	0	80	0	0	81		
その他の建設廃材	63	0	63	2	2	2	0			61	0	0	61	0	0	61		
動物のふん尿	0	0	0	0	0	0				0	0	0	0	0	0	0		
動物の死体	1	1	1							1			0	1		1		
ばいじん	9	0	9	0	0	0	0	0	0	8	0	0	8	1	0	9		
その他の産業廃棄物	2	2	2							2	0	0	2	0	0	2		
感染性廃棄物	7	0	7	0	0	0	0	0	0	7	0	0	6	1	0	7		
混合物等																		

(単位: トン/年)

表5-4 種類別処理・処分状況【金沢市】(令和4年度) その2

区分 種類	委託処理量		委託中間処理量										委託直接最終処分量		(委託処理の内訳)										再生利用量		最終処分量			その他量		資源化量
	(K)	(O)	(処理主体の内訳)		(処理先地域の内訳)		(L)	(処理主体の内訳)		(処理先地域の内訳)		(M)	(処理後の処理内訳)		(R)	(Q)	(処理主体の内訳)			(J)	(S)											
			処理業者	自治体	県内	県外		処理業者	自治体	県内	県外		再生利用量	最終処分量			事業者	自治体	処理業者													
																						(Q1)	(Q2)	(Q3)								
合計	418	7	3	4	7	0	411	11	401	14	398	14	375	14	377	21	2	2	12	1	391											
燃え殻	2	1	0	1	1	0	1	0	0	1	0	0	0	1	0	6	0	0	0	0	0											
汚泥	44	3	0	3	3	0	40	30	10	33	7	11	11	0	12	4	3	3	1	0	12											
有機性汚泥	21	3	0	3	3	0	18	8	10	17	1	2	2	0	2	3	3	0	0	0	3											
無機性汚泥	23	1	0	1	1	0	22	22	0	16	6	9	9	0	9	1	1	0	0	0	9											
廃油	1	0	0	0	0	0	1	1	0	0	0	0	0	0	0	0	0	0	0	0	0											
一般廃油	1	0	0	0	0	0	1	1	0	0	0	0	0	0	0	0	0	0	0	0	0											
廃溶剤	0	0	0	0	0	0	0	0	0	0	0	0	0	0	0	0	0	0	0	0	0											
固形油	0	0	0	0	0	0	0	0	0	0	0	0	0	0	0	0	0	0	0	0	0											
油でい	0	0	0	0	0	0	0	0	0	0	0	0	0	0	0	0	0	0	0	0	0											
油付着物	0	0	0	0	0	0	0	0	0	0	0	0	0	0	0	0	0	0	0	0	0											
廃酸	1	0	0	0	0	0	1	1	0	0	0	0	0	0	0	0	0	0	0	0	0											
廃アルカリ	0	0	0	0	0	0	0	0	0	0	0	0	0	0	0	0	0	0	0	0	0											
廃プラスチック類	11	0	0	0	0	0	11	10	0	10	0	9	8	1	8	1	0	0	1	0	9											
廃プラスチック	10	0	0	0	0	0	10	10	0	10	0	8	8	1	8	1	0	0	1	0	8											
廃タイヤ	0	0	0	0	0	0	0	0	0	0	0	0	0	0	0	0	0	0	0	0	0											
紙くず	1	0	0	0	0	0	1	1	0	1	0	1	1	0	1	0	0	0	0	0	3											
木くず	18	0	0	0	0	0	18	18	0	18	1	17	17	0	18	0	0	0	0	0	19											
繊維くず	3	0	0	0	0	0	3	3	0	3	0	0	0	0	0	0	0	0	0	0	0											
動植物性残さ	1	0	0	0	0	0	1	1	0	1	0	0	0	0	1	0	0	0	0	0	2											
動物系固形不要物	0	0	0	0	0	0	0	0	0	0	0	0	0	0	0	0	0	0	0	0	0											
ゴムくず	0	0	0	0	0	0	0	0	0	0	0	0	0	0	0	0	0	0	0	0	0											
金属くず	4	0	0	0	0	0	4	4	0	4	0	4	4	0	4	0	0	0	0	0	9											
ガラス陶磁器くず	30	0	0	0	0	0	30	30	0	30	0	30	29	1	29	2	0	2	0	0	29											
鉱さい	0	0	0	0	0	0	0	0	0	0	0	0	0	0	0	0	0	0	0	0	0											
がれき類	280	0	0	0	0	0	280	280	0	279	1	279	277	3	288	3	0	0	3	0	291											
コンクリート片	138	0	0	0	0	0	138	138	0	137	1	138	138	0	142	0	0	0	0	0	142											
廃アスファルト	81	0	0	0	0	0	80	80	0	80	0	80	80	0	85	0	0	0	0	0	88											
その他の建設廃材	61	0	0	0	0	0	61	61	0	61	0	61	59	2	61	2	0	2	0	0	61											
動物のふん尿	0	0	0	0	0	0	0	0	0	0	0	0	0	0	0	0	0	0	0	0	0											
動物の死体	0	0	0	0	0	0	0	0	0	0	0	0	0	0	0	0	0	0	0	0	0											
ばいじん	1	1	1	1	1	1	0	0	0	0	0	0	0	0	0	1	0	0	1	0	0											
その他の産業廃棄物	8	1	1	1	1	0	8	8	0	7	0	6	5	1	5	2	0	2	0	0	5											
感染性廃棄物	2	0	0	0	0	0	2	2	0	2	0	0	0	0	0	0	0	0	0	0	0											
混合物等	7	1	1	1	1	0	6	6	0	6	0	6	5	1	5	2	0	2	0	0	5											

(単位: 千ト/年)

表5-5 種類別処理・処分状況【能登中部地域】(令和4年度) その1

区分 種類	発生量		排出量		自己中間処理量		自己中間処理後量					自己未処理量					搬出量		自己最終処分量	
	(A)	(B)	(C)	(D)	(E)	(自己中間処理後の処理内訳)					(G)	(自己未処理の処理内訳)				(H)	(処理先地域の内訳)			
						再生 利用量	自己 最終 処分量	委託 中間 処理量	委託 直接 処分量	その他 量		(G1)	(G2)	(G3)	(G4)				(G5)	
																				(E1)
(F)	(G)	(H)	(I)	(J)	(K)	(L)	(M)	(N)	(O)	(P)	(Q)	(R)	(S)	(T)	(U)	(V)	(W)			
合計	815	97	718	273	118	47	48	22	22	1	0	445	3	20	421	1	0	513	68	
燃え殻	35	5	30		1		0	0	0	1	0	30		19	11	0	0	31	19	
汚泥	188	66	122	103	9	1	3	5	0	0	0	20	2	1	17	0	0	26	4	
有機性汚泥	72		72	66	6	1		5				6	2		4	0		9		
無機性汚泥	115	66	50	36	3		3	0	0	0	0	14	0	1	13	0	0	17	4	
廃油	2	0	2	0	0	0		0	0	0	0	2	0		2	0	0	2	0	
一般廃油	1	0	1	0	0	0		0	0	0	0	1	0		1	0	0	1	0	
廃溶剤	0	0	0	0								0			0	0	0	0		
固形油	0	0	0	0								0			0	0	0	0		
油でい	0	0	0	0								0			0	0	0	0		
油付着物	0	0	0	0								0			0	0	0	0		
廃酸	1	1	0	0								0			0	0	0	0		
廃アルカリ	0	0	0	0								0			0	0	0	0		
廃プラスチック類	9	0	9	0	0	0	0	0	0	0	0	8	0	0	8	0	0	8	0	
廃プラスチック	9	0	9	0	0	0	0	0	0	0	0	8	0	0	8	0	0	8	0	
廃タイヤ	0	0	0	0								0			0	0	0	0		
紙くず	0	0	0	0	0	0	0	0	0	0	0	0	0	0	0	0	0	0	0	
木くず	26	0	26	17	0	0	0	0	0	0	0	9	0	0	9	0	0	9	0	
繊維くず	1	0	1	0	0	0	0	0	0	0	0	1	0	0	1	0	0	1	0	
動植物性残さ	3	0	3	2	1	0	0	1	0	0	0	1	0	0	1	0	0	1	0	
動物系固形不要物																				
ゴムくず	0	0	0	0								0			0	0	0	0		
金属くず	9	6	4	0	0	0	0	0	0	0	0	4	0	0	4	0	0	4	0	
ガラス陶磁器くず	12	0	12	0	0	0	0	0	0	0	0	12	0	0	12	0	0	12	0	
鉱さい	1	1	1	0	0	0	0	0	0	0	0	1	0	0	1	0	0	1	0	
がれき類	122	1	121	4	4	4	4	0	0	0	0	117	1	0	116	0	0	116	0	
コンクリート片	58		58	1	1	1	1	0	0	0	0	57	1	0	56	0	0	57	0	
廃アスファルト	37	1	36	2	2	2	2	0	0	0	0	34	0	0	34	0	0	34	0	
その他の建設廃材	27		27	1	1	1	1	0	0	0	0	26	0	0	25	0	0	26	0	
動物のふん尿	48		48	36	28	28	28					11	0	0	11	0	0	11	0	
動物の死体																				
ばいじん	290	16	274	61	61		45	15	15	0	0	214			214		0	274	45	
その他の産業廃棄物	16	0	16	0	0	0	0	0	0	0	0	16	0	0	16	0	0	16	0	
感染性廃棄物	1		1									1			1		0	1		
混合物等	16	0	16	0	0	0	0	0	0	0	0	16	0	0	15	0	0	16	0	

(単位: 千トン/年)

表5-5 種類別処理・処分状況【能登中部地域】(令和4年度) その2

区分 種類	委託処理量		委託中間処理量										委託直接最終処分量			委託処理の内訳				最終処分量			再生利用量		最終処分量			その他		資源化 量
	(K)	(O)	(処理主体の内訳)		(処理先地域の内訳)		(L)	(処理主体の内訳)		(処理先地域の内訳)		(M)	(処理後の処理内訳)		(R)	(Q)	(処理主体の内訳)			(J)	(S)									
			処理業者	自治体	県内	県外		処理業者	自治体	県内	県外		再生	最終			(Q1)	(Q2)	(Q3)											
																						処理業者	自治体	事業者	自治体	処理業者				
合計	445	2	2	0	2	0	443	0	443	0	194	249	427	420	6	470	76	68	0	5	0	568								
燃え殻	12	1	1	0	1	0	11	0	11	0	11	11	13	11	1	11	21	19	0	2	0	17								
汚泥	23	0	0	0	0	0	22	0	22	0	11	11	13	12	0	15	4	4	0	1	0	81								
有機性汚泥	9	0	0	0	0	0	9	0	9	0	4	5	5	5	0	8	0	0	0	0	0	8								
無機性汚泥	13	0	0	0	0	0	13	0	13	0	7	6	8	8	0	8	4	4	0	1	0	73								
廃油	2	0	0	0	0	0	2	0	2	0	1	1	0	0	0	0	0	0	0	0	0	1								
一般廃油	1	0	0	0	0	0	1	0	1	0	0	0	0	0	0	0	0	0	0	0	0	1								
廃溶剤	0	0	0	0	0	0	0	0	0	0	0	0	0	0	0	0	0	0	0	0	0	0								
固形油	0	0	0	0	0	0	0	0	0	0	0	0	0	0	0	0	0	0	0	0	0	0								
油でい	0	0	0	0	0	0	0	0	0	0	0	0	0	0	0	0	0	0	0	0	0	0								
油付着物	0	0	0	0	0	0	0	0	0	0	0	0	0	0	0	0	0	0	0	0	0	0								
廃酸	0	0	0	0	0	0	0	0	0	0	0	0	0	0	0	0	0	0	0	0	0	0								
廃アルカリ	0	0	0	0	0	0	0	0	0	0	0	0	0	0	0	0	0	0	0	0	0	0								
廃プラスチック類	8	0	0	0	0	0	8	0	8	0	7	1	4	4	1	4	1	0	0	1	0	5								
廃プラスチック	8	0	0	0	0	0	8	0	8	0	7	1	4	4	1	4	1	0	0	1	0	5								
廃タイヤ	0	0	0	0	0	0	0	0	0	0	0	0	0	0	0	0	0	0	0	0	0	0								
紙くず	0	0	0	0	0	0	0	0	0	0	0	0	0	0	0	0	0	0	0	0	0	0								
木くず	9	0	0	0	0	0	9	0	9	0	8	0	8	8	0	9	0	0	0	0	0	9								
繊維くず	1	0	0	0	0	0	1	0	1	0	1	0	0	0	0	0	0	0	0	0	0	0								
動植物性残さ	1	0	0	0	0	0	1	0	1	0	1	0	1	1	0	1	0	0	0	0	0	1								
動物系固形不要物	0	0	0	0	0	0	0	0	0	0	0	0	0	0	0	0	0	0	0	0	0	0								
ゴムくず	0	0	0	0	0	0	0	0	0	0	0	0	0	0	0	0	0	0	0	0	0	0								
金属くず	4	0	0	0	0	0	4	0	4	0	2	2	4	4	0	4	0	0	0	0	0	9								
ガラス陶磁器くず	12	0	0	0	0	0	12	0	12	0	12	0	12	11	1	11	1	0	0	1	0	11								
鉱さい	1	0	0	0	0	0	0	0	0	0	0	0	0	0	0	0	0	0	0	0	0	0								
がれき類	116	0	0	0	0	0	116	0	116	0	115	0	116	115	1	119	1	0	0	1	0	120								
コンクリート片	57	0	0	0	0	0	57	0	57	0	56	0	57	56	0	58	0	0	0	0	0	58								
廃アスファルト	34	0	0	0	0	0	34	0	34	0	34	0	34	34	0	36	0	0	0	0	0	37								
その他の建設廃材	26	0	0	0	0	0	26	0	26	0	25	0	25	25	1	25	1	0	0	1	0	25								
動物のふん尿	11	0	0	0	0	0	11	0	11	0	11	0	11	11	0	40	0	0	0	0	0	40								
動物の死体	0	0	0	0	0	0	0	0	0	0	0	0	0	0	0	0	0	0	0	0	0	0								
ばいじん	229	0	0	0	0	0	229	0	229	0	20	209	229	229	0	229	45	45	0	0	0	245								
その他の産業廃棄物	16	0	0	0	0	0	16	0	16	0	3	0	2	13	2	13	2	0	0	1	0	13								
感染性廃棄物	1	0	0	0	0	0	1	0	1	0	0	0	0	0	0	0	0	0	0	0	0	0								
混合物等	16	0	0	0	0	0	15	0	15	0	2	0	2	13	2	13	2	0	0	1	0	13								

(単位: 千ト/年)

表5-6 種類別処理・処分状況【能登北部地域】(令和4年度) その1

区分 種類	発生量		有償物量		排出量		自己中間処理量				自己未処理量				自己未処理後の処理内訳				自己未処理の処理内訳				搬出量		自己最終処分量			
	(A)	(B)	(C)	(D)	(E)	再生 利用量		(E1)	(E2)	(E3)	(E4)	(E5)	(G)	(G1)	(G2)	(G3)	(G4)	(G5)	(H)	(I)	県内	県外						
						(自己中間処理後の処理内訳)																	(自己未処理の処理内訳)					
						再 生 利 用 量	自 己 最 終 処 分 量																委 託 中 間 処 理 量	委 託 直 接 最 終 処 分 量	自 己 最 終 処 分 量	委 託 中 間 処 理 量	委 託 直 接 最 終 処 分 量	其 他 の 量
合計	257	1	256	145	81	80	1	0	0	0	0	0	111	1	110	0	0	0	111	0								
燃え殻	0	0	0	0	0	0	0	0	0	0	0	0	0	0	0	0	0	0	0	0								
汚泥	57	0	57	51	3	2	0	0	0	0	0	0	5	0	5	0	0	0	6	0								
有機性汚泥	51	0	51	50	3	2	0	0	0	0	0	0	1	0	1	0	0	0	2	0								
無機性汚泥	6	0	6	2	0	0	0	0	0	0	0	0	4	0	4	0	0	0	4	0								
廃油	0	0	0	0	0	0	0	0	0	0	0	0	0	0	0	0	0	0	0	0								
一般廃油	0	0	0	0	0	0	0	0	0	0	0	0	0	0	0	0	0	0	0	0								
廃溶剤	0	0	0	0	0	0	0	0	0	0	0	0	0	0	0	0	0	0	0	0								
固形油	0	0	0	0	0	0	0	0	0	0	0	0	0	0	0	0	0	0	0	0								
油でい	0	0	0	0	0	0	0	0	0	0	0	0	0	0	0	0	0	0	0	0								
油付着物	0	0	0	0	0	0	0	0	0	0	0	0	0	0	0	0	0	0	0	0								
廃酸	0	0	0	0	0	0	0	0	0	0	0	0	0	0	0	0	0	0	0	0								
廃アルカリ	0	0	0	0	0	0	0	0	0	0	0	0	0	0	0	0	0	0	0	0								
廃プラスチック類	2	0	2	0	0	0	0	0	0	0	0	0	2	0	2	0	0	0	2	0								
廃プラスチック	2	0	2	0	0	0	0	0	0	0	0	0	2	0	2	0	0	0	2	0								
廃タイヤ	0	0	0	0	0	0	0	0	0	0	0	0	0	0	0	0	0	0	0	0								
紙くず	0	0	0	0	0	0	0	0	0	0	0	0	0	0	0	0	0	0	0	0								
木くず	5	0	5	0	0	0	0	0	0	0	0	0	4	0	4	0	0	0	4	0								
繊維くず	1	0	1	0	0	0	0	0	0	0	0	0	1	0	1	0	0	0	1	0								
動植物性残さ	0	0	0	0	0	0	0	0	0	0	0	0	0	0	0	0	0	0	0	0								
動物系固形不要物	0	0	0	0	0	0	0	0	0	0	0	0	0	0	0	0	0	0	0	0								
ゴムくず	0	0	0	0	0	0	0	0	0	0	0	0	0	0	0	0	0	0	0	0								
金属くず	1	0	1	0	0	0	0	0	0	0	0	0	1	0	1	0	0	0	1	0								
ガラス陶磁器くず	30	0	30	23	23	23	0	0	0	0	0	0	7	0	7	0	0	0	7	0								
鉱さい	0	0	0	0	0	0	0	0	0	0	0	0	0	0	0	0	0	0	0	0								
がれき類	93	1	93	26	26	25	0	0	0	0	0	0	67	0	67	0	0	0	67	0								
コンクリート片	51	0	51	18	18	17	0	0	0	0	0	0	33	0	33	0	0	0	33	0								
廃アスファルト	28	1	27	8	8	8	0	0	0	0	0	0	19	0	19	0	0	0	19	0								
その他の建設廃材	15	0	15	1	1	0	0	0	0	0	0	0	15	0	15	0	0	0	15	0								
動物のふん尿	88	0	88	67	52	52	0	0	0	0	0	0	21	0	21	0	0	0	21	0								
動物の死体	0	0	0	0	0	0	0	0	0	0	0	0	0	0	0	0	0	0	0	0								
ばいじん	0	0	0	0	0	0	0	0	0	0	0	0	0	0	0	0	0	0	0	0								
その他の産業廃棄物	2	0	2	0	0	0	0	0	0	0	0	0	2	0	2	0	0	0	2	0								
感染性廃棄物	0	0	0	0	0	0	0	0	0	0	0	0	0	0	0	0	0	0	0	0								
混合物等	2	0	2	0	0	0	0	0	0	0	0	0	2	0	2	0	0	0	2	0								

(単位: トン/年)

表5-6 種類別処理・処分状況【能登北部地域】(令和4年度) その2

区分 種類	委託処理量		(委託処理の内訳)										再生利用量		最終処分量			その他 資源化 量		
	(K)	(O)	委託直接最終処分量					委託中間処理量					(R)	(Q)	(処理主体の内訳)		(J)		(S)	
			(処理主体の内訳)		(処理先地域の内訳)		(L)	(M)	(処理先地域の内訳)		(M1)	(M2)			(Q1)	(Q2)				(Q3)
			処理業者	自治体	県内	県外			処理業者	自治体										
合計	111	0	0	0	0	111	0	108	3	106	2	104	2	185	3	0	2	0	186	
燃え殻	0	0	0	0	0	0	0	0	0	0	0	0	1	0	1	0	0	0	0	
汚泥	6	0	0	0	0	6	0	4	2	2	0	2	4	0	0	0	0	0	4	
有機性汚泥	2	0	0	0	0	2	0	1	1	1	0	1	3	0	0	0	0	0	3	
無機性汚泥	4	0	0	0	0	4	0	3	1	2	0	2	2	0	0	0	0	0	2	
廃油	0	0	0	0	0	0	0	0	0	0	0	0	0	0	0	0	0	0	0	
一般廃油	0	0	0	0	0	0	0	0	0	0	0	0	0	0	0	0	0	0	0	
廃溶剤	0	0	0	0	0	0	0	0	0	0	0	0	0	0	0	0	0	0	0	
固形油	0	0	0	0	0	0	0	0	0	0	0	0	0	0	0	0	0	0	0	
油でい	0	0	0	0	0	0	0	0	0	0	0	0	0	0	0	0	0	0	0	
油付着物	0	0	0	0	0	0	0	0	0	0	0	0	0	0	0	0	0	0	0	
廃酸	0	0	0	0	0	0	0	0	0	0	0	0	0	0	0	0	0	0	0	
廃アルカリ	0	0	0	0	0	0	0	0	0	0	0	0	0	0	0	0	0	0	0	
廃プラスチック類	2	0	0	0	0	2	0	2	0	2	1	0	1	1	0	0	0	0	1	
廃プラスチック	2	0	0	0	0	2	0	2	0	2	1	0	1	1	0	0	0	0	1	
廃タイヤ	0	0	0	0	0	0	0	0	0	0	0	0	0	0	0	0	0	0	0	
紙くず	0	0	0	0	0	0	0	0	0	0	0	0	0	0	0	0	0	0	0	
木くず	4	0	0	0	0	4	0	4	0	4	4	4	4	4	0	0	0	0	5	
繊維くず	1	0	0	0	0	1	0	1	0	1	0	0	0	0	0	0	0	0	0	
繊維性残さ	0	0	0	0	0	0	0	0	0	0	0	0	0	0	0	0	0	0	0	
動物系固形不要物	0	0	0	0	0	0	0	0	0	0	0	0	0	0	0	0	0	0	0	
ゴムくず	0	0	0	0	0	0	0	0	0	0	0	0	0	0	0	0	0	0	0	
金属くず	1	0	0	0	0	1	0	1	0	1	1	0	1	1	0	0	0	0	1	
ガラス陶磁器くず	7	0	0	0	0	7	0	7	0	7	7	7	7	30	0	0	0	0	30	
鉱さい	0	0	0	0	0	0	0	0	0	0	0	0	0	0	0	0	0	0	0	
がれき類	67	0	0	0	0	67	0	67	0	67	66	1	92	1	0	1	0	0	93	
コンクリート片	33	0	0	0	0	33	0	33	0	33	33	0	51	0	0	0	0	0	51	
廃アスファルト	19	0	0	0	0	19	0	19	0	19	19	0	27	0	0	0	0	0	28	
その他の建設廃材	15	0	0	0	0	15	0	15	0	15	14	0	15	1	0	1	0	0	15	
動物のふん尿	21	0	0	0	0	21	0	21	0	21	21	0	73	0	0	0	0	0	73	
動物の死体	0	0	0	0	0	0	0	0	0	0	0	0	0	0	0	0	0	0	0	
ばいじん	0	0	0	0	0	0	0	0	0	0	0	0	0	0	0	0	0	0	0	
その他の産業廃棄物	2	0	0	0	0	2	0	1	0	1	1	1	1	1	0	0	0	0	1	
感染性廃棄物	0	0	0	0	0	0	0	0	0	0	0	0	0	0	0	0	0	0	0	
混合物等	2	0	0	0	0	2	0	1	0	1	1	1	1	1	0	0	0	0	1	

(単位: 千ト/年)

表6-1 業種別の処理・処分状況【全種類】(令和4年度) その1

区分 業種	発生量			有償物量			排出量			自己中間処理量			自己中間処理後量			自己未処理量			搬出量			自己最終処分量	
	(A)	(B)	(C)	(D)	(E)	(E1)	(E2)	(E3)	(E4)	(E5)	(自己未処理の処理内訳)			(自己未処理の処理内訳)			(H)	(処理先地域の内訳)					
											再生 利用量	自己 最終 処分量	委託 中間 処理量	委託 直接 最終 処分量	その他 量	(G1)		(G2)	(G3)	(G4)	(G5)	県内	県外
全業種	3,307	173	3,134	1,462	334	181	49	99	5	0	1,672	31	20	1,608	8	1	1,794	69	69	0	0		
第1次産業を除く	3,081	173	2,908	1,279	218	65	49	99	5	0	1,629	30	20	1,566	8	1	1,752	69	69	0	0		
農業、林業を除く	3,130	173	2,957	1,328	230	77	49	99	5	0	1,629	30	20	1,566	8	1	1,752	69	69	0	0		
農業、林業	177		177	134	104	104					43	1		42	0		42						
鉱業	49		49	49	13	13					0	0		0			0						
建設業	1,199	12	1,187	40	39	34		5	0	0	1,147	7		1,136	4	0	1,146						
製造業	481	70	412	244	71	25	0	43	3	0	167	21	0	143	3	0	192	0	0				
食料品	16	2	13	7	2	0		1	0	0	7	0		6	0	0	8						
飲料・飼料	1	0	1	0	0	0					1			1	0		1						
繊維	20	3	16	7	1	0		1	0	0	9	0		9	0	0	10	0	0				
木材	21	1	20	17	1	0		0	1	0	3	1		2	0	0	3	0	0				
家具	6	3	3	1	0			0	0	0	2	0		2	0	0	2						
ハルブ・紙	56	0	55	54	4			1	2		2			1	1		5						
印刷	7	3	4	1	0			0	0		3	1		2	0		2						
化学	58	0	58	30	9	0		9			28	14		14	0		24						
石油・石炭	24	1	23	23	23	23					0			0			0						
プラスチック	2	1	1	1	1	1		0			1			1	0		1						
ゴム	0	0	0								0			0	0		0						
皮革	0	0	0								0			0	0		0						
窯業・土石	74	0	73	42	5			4	0		31	1		29	1		35						
鉄鋼	14	1	12	0	0			0			12			12			12						
非鉄金属	13	9	3								3	0		3	0		3						
金属	25	13	13	4	0	0		0	0		9	1		7	0		8						
はん用機器	41	7	35	23	21	1		21			11	0		11	0		32						
生産用機器	37	14	22	3	0			0			19	1		18	0		18						
業務用機器	5	2	3	0	0			0	0		3	0		2	0		3						
電子部品	44	2	42	28	3			3	0		14			14			17						
電気機器	2	0	2								2			2	0		2						
情報機器	2	0	2								2			2	0		2						
輸送機器	14	5	9	4	1			1	0		4			4	0		5						
その他	1	0	1	0	0	0		0	0		1			1	0		1						
電気・水道業	1,330	87	1,243	993	105	5	49	50	1		250	2	20	228	0	0	349	69	69				
電気業	422	87	335	90	63		48	15			244			225			308	68	68				
ガス業																							
上下水道業	32		32	31	7	1		6			1	0		1			7						
下水処理業	877		877	871	34	4	1	29	1		5	2	0	3	0	0	35	1	1				
運輸業	5	0	4								4	0					4						
卸・小売業	23	0	23	0	0			0			23			22	0		23						
サービス業等	7	0	7	0	0	0		0			7	0		6	0		7						
解体業・破砕前処理業	26	4	23	1	1	1					22	0		22			22						
その他の業種	9		9	1	1	1		1			8	0	0	8	0	0	9						

サービス業等は、「サービス業」、「学術研究、専門・技術サービス業」、「生活関連サービス業、娯楽業」のこと。
 その他の業種は、「林業」、「漁業」、「情報通信業」、「飲食・宿泊業」のこと。

表6-1 業種別の処理・処分状況【全種類】(令和4年度) その2

業種	委託処理量		委託中間処理量										委託中間処理後量			再生利用量			最終処分量			その他	
	(K)	(O)	(L)		(M)		(N)		(O)		(P)		(M1)	(M2)	(R)	(Q)	(Q1)		(Q2)	(Q3)	(J)	(S)	
			(処理先地域の内訳)		(処理主体の内訳)		(処理先地域の内訳)		(処理主体の内訳)		(処理先地域の内訳)						(処理主体の内訳)						
			県内	県外	自治体	県外	自治体	県外	自治体	県外	自治体	県外					自治体	事業者					自治体
全業種	1,724	13	1	12	1	1,711	1,689	17	1,357	350	1,576	1,533	42	1,745	125	74	5	39	1	1,919			
第1次産業を除く	1,682	13	1	12	1	1,669	1,647	17	1,315	349	1,535	1,491	42	1,586	125	74	5	39	1	1,759			
農業・林業を除く	1,682	13	1	12	1	1,669	1,647	17	1,315	349	1,535	1,491	42	1,599	125	74	5	39	1	1,772			
農業・林業	42	0	0	0	0	42	42	0	42	0	42	0	0	146	0	0	0	0	0	146			
鉱業	0	0	0	0	0	0	0	0	0	0	0	0	0	13	0	0	0	0	0	13			
建設業	1,146	5	4	1	1,142	1,141	0	1,121	21	1,102	1,075	26	1,115	30	0	30	0	0	0	1,127			
製造業	192	7	4	2	185	185	1	108	77	130	123	6	170	13	0	6	0	0	0	240			
食品	8	0	0	0	8	7	1	6	2	4	4	0	5	0	0	0	0	0	0	7			
飲料・飼料	1	0	0	0	1	1	0	1	0	1	1	0	1	0	0	0	0	0	0	1			
繊維	10	0	0	0	10	10	0	8	2	7	7	0	7	0	0	0	0	0	0	11			
木材	3	1	1	1	2	2	0	1	1	2	2	0	3	1	0	0	0	0	0	4			
家具	2	0	0	0	2	2	0	1	0	1	1	0	1	0	0	0	0	0	0	4			
パルプ・紙	5	3	1	2	2	2	0	2	0	2	2	0	2	3	0	0	0	0	0	2			
印刷	2	0	0	0	2	2	0	2	0	2	2	0	2	0	0	0	0	0	0	6			
化学	24	0	0	0	24	24	0	9	15	12	12	0	26	1	0	0	0	0	0	26			
石油・石炭	0	0	0	0	0	0	0	0	0	0	0	0	23	0	0	0	0	0	0	24			
プラスチック	1	0	0	0	1	1	0	1	0	1	0	0	1	0	0	0	0	0	0	2			
ゴム	0	0	0	0	0	0	0	0	0	0	0	0	0	0	0	0	0	0	0	0			
皮革	0	0	0	0	0	0	0	0	0	0	0	0	0	0	0	0	0	0	0	0			
窯業・土石	35	1	1	0	34	34	0	17	17	22	21	1	22	2	1	1	1	1	1	22			
鉄鋼	12	0	0	0	12	12	0	1	11	11	10	1	10	1	1	1	1	1	1	11			
非鉄金属	3	0	0	0	3	3	0	3	0	3	3	0	3	0	0	0	0	0	0	12			
金属	8	0	0	0	8	8	0	3	5	2	2	1	3	1	1	1	1	1	1	16			
はん用機器	32	0	0	0	32	32	0	27	5	27	27	0	27	1	0	0	0	0	0	34			
生産用機器	18	0	0	0	18	18	0	12	5	14	14	0	15	1	0	0	0	0	0	30			
業務用機器	3	0	0	0	3	3	0	2	0	1	1	0	1	0	0	0	0	0	0	4			
電子部品	17	0	0	0	17	17	0	9	8	9	9	0	9	0	0	0	0	0	0	11			
電気機器	2	0	0	0	2	2	0	2	0	2	2	0	2	0	0	0	0	0	0	2			
情報機器	2	0	0	0	2	2	0	2	0	2	2	0	2	0	0	0	0	0	0	2			
輸送機器	5	0	0	0	5	5	0	3	2	3	3	0	3	0	0	0	0	0	0	8			
その他	1	0	0	0	1	1	0	1	0	1	1	0	1	0	0	0	0	0	0	1			
電気・水道業	280	2	0	1	279	263	16	54	225	254	249	5	256	75	69	5	2	0	0	343			
電気業	240	0	0	0	240	240	0	20	220	240	240	0	240	68	68	0	0	0	0	327			
ガス業	0	0	0	0	0	0	0	0	0	0	0	0	0	0	0	0	0	0	0	0			
水道業	7	0	0	0	7	7	0	7	0	6	6	0	7	0	0	0	0	0	0	7			
下水処理業	33	2	0	1	32	16	16	27	5	8	4	5	9	7	1	3	1	0	0	9			
運輸業	4	0	0	0	4	4	0	4	0	3	3	0	3	0	0	0	0	0	0	3			
卸・小売業	23	0	0	0	23	23	0	18	5	18	16	1	16	2	1	0	0	0	0	16			
サービス業等	7	0	0	0	7	6	0	4	2	3	3	0	3	1	0	0	0	0	0	4			
解体業・破砕前処理業	22	0	0	0	22	22	0	2	19	21	20	2	21	2	2	2	2	0	0	25			
その他の業種	9	0	0	0	9	8	0	8	1	4	2	2	2	2	2	2	0	0	0	2			

サービス業等は、「サービス業」、「学術研究、専門・技術サービス業」、「生活関連サービス業、娯楽業」のこと。
 その他の業種は、「林業」、「漁業」、「情報通信業」、「飲食・宿泊業」のこと。

表6-2 業種別の処理・処分状況【燃え殻】(令和4年度) その1

(単位: 千ト/年)

区分 業種	発生量		有償物量		排出量		自己中間処理量		自己中間処理後量		自己未処理量					搬出量			自己最終処分量	
	(A)	(B)	(C)	(D)	(E)	(自己中間処理後の処理内訳)			(自己未処理の処理内訳)					(H)	(処理先地域の内訳)					
						再生 利用量	自己 最終 処分量	委託 中間 処理量	委託 直接最終 処分量	その他 量	再生 利用量	自己 最終 処分量	委託 中間 処理量				委託 直接最終 処分量	その他 量		
(A)	(B)	(C)	(D)	(E)	(E1)	(E2)	(E3)	(E4)	(E5)	(G)	(G1)	(G2)	(G3)	(G4)	(G5)	(I)	県内	県外		
全業種	36	5	31	0	1	0	0	0	1	0	31	0	19	12	0	0	32	19	19	
第1次産業を除く	36	5	31	0	1	0	0	0	0	0	31	0	19	12	0	0	32	19	19	
農業、林業を除く	36	5	31	0	1	0	0	0	0	0	31	0	19	12	0	0	32	19	19	
農業、林業																				
鉱業																				
建設業	0		0	0	0	0	0	0	0	0	0	0	0	0	0	0	0	0	0	
製造業	1	0	1	0	0	0	0	0	0	0	1	0	1	0	0	2	0	0	0	
食料品	0		0								0					0				
飲料・飼料	0		0								0					0				
繊維	0		0								0					0				
木材	0		0		1	0	0	0	0	0	0					1	0	0	0	
家具	0		0		0	0	0	0	0	0	0					0				
パルプ・紙	0		0		0	0	0	0	0	0	0					0				
印刷	0		0								0					0				
化学	0		0		0	0	0	0	0	0	0					0				
石油・石炭																				
プラスチック					0			0									0			
ゴム																				
皮革																				
窯業・土石	0		0							0						0				
鉄鋼	0		0							0						0				
非鉄金属																				
金属	0		0		0	0	0	0	0	0	0					0				
はん用機器																				
生産用機器	0	0	0	0	0	0	0	0	0	0	0					0				
業務用機器	0	0	0	0	0	0	0	0	0	0	0					0				
電子部品					0			0												
電気機器																				
情報機器																				
輸送機器																				
その他					0	0	0	0	0	0										
電気・水道業	35	5	30							30		19	11		0	30	19	19		
電気業	35	5	30							30		19	11		0	30	19	19		
ガス業																				
上水道業																				
下水道業																				
運輸業																				
卸・小売業	0		0	0	0											0				
サービス業等	0		0	0												0				
解体業・破砕前処理業																				
その他の業種	0		0	0						0						0				

サービス業等は、「サービス業」、「学術研究、専門・技術サービス業」、「生活関連サービス業、娯楽業」のこと。
その他の業種は、「林業」、「漁業」、「情報通信業」、「飲食・宿泊業」のこと。

表6-2 業種別の処理・処分状況【燃え殻】(令和4年度) その2

区分 業種	委託 処理量 (K)	委託直接最終処分量						委託中間処理量 (委託処理の内訳)						委託中間処理後量 (処理後の処理内訳)			最終処分量			その他 量 (J)	資源化 量 (S)
		(処理主体の内訳)		(処理先地域の内訳)		(L)	(処理主体の内訳)		(処理先地域の内訳)		(M)	(M1)	(M2)	(R)	(Q)	(処理主体の内訳)					
		処理業者	自治体	県内	県外		処理業者	自治体	県内	県外						事業者	自治体	処理業者			
		(O)	(O)	(O)	(O)	(O)	(O)	(O)	(O)	(O)	(O)	(O)	(O)	(O)	(O)	(Q1)	(Q2)	(Q3)			
全業種	13	1	1	0	1	0	12	12	0	1	11	24	16	7	16	25	19	6	0	22	
第1次産業を除く	13	1	1	0	1	0	12	12	0	1	11	24	16	7	16	25	19	6	0	22	
農業、林業を除く	13	1	1	0	1	0	12	12	0	1	11	24	16	7	16	25	19	6	0	22	
農業、林業																					
鉱業																					
建設業	0	0	0	0	0	0	0	0	0	0	7	1	6	1	6	6	6	6	0	1	
製造業	2	1	1	0	1	0	1	1	0	0	1	6	5	1	5	5	0	0	0	5	
食品	0						0	0	0	0	1	1	0	0	1					1	
飲料・飼料												0	0	0	0					0	
繊維	0	0	0	0	0	0	0	0	0	0	1	0	0	0	0					0	
木材	1	1	1	0	1	0	0	0	0	0	0	0	0	0	0					0	
家具	0	0	0	0	0	0	0	0	0	0	0	0	0	0	0					0	
パルプ・紙	0	0	0	0	0	0	0	0	0	0	0	0	0	0	0					0	
印刷																					
化学	0						0	0	0	0	0	0	0	0	0					0	
石油・石炭							0	0	0	0	2	1	0	0	1					0	
プラスチック	0						0	0	0	0	0	0	0	0	0					0	
ゴム											0	0	0	0	0					0	
皮革																				0	
窯業・土石	0						0	0	0	0	0	0	0	0	0					0	
鉄鋼	0						0	0	0	0	0	0	0	0	0					0	
非鉄金属												0	0	0	0					0	
金属	0						0	0	0	0	0	0	0	0	0					0	
はん用機器												0	0	0	0					0	
生産用機器	0	0	0	0	0	0	0	0	0	0	0	0	0	0	0					0	
業務用機器	0						0	0	0	0	0	0	0	0	0					0	
電子部品	0	0	0	0	0	0					1	1	0	1	1					1	
電気機器												0	0	0	0					0	
情報機器												0	0	0	0					0	
輸送機器	0						0	0	0	0	0	0	0	0	0					0	
その他	0						0	0	0	0	0	0	0	0	0					0	
電気・水道業	11						11	11	11	11	11	11	11	11	11	19	19	19	0	16	
電気業	11						11	11	11	11	11	11	11	11	11	19	19	19	0	16	
ガス業																					
上水道業																					
下水道業																					
運輸業																					
卸・小売業	0						0	0	0	0	0	0	0	0	0					0	
サービス業等	0						0	0	0	0	0	0	0	0	0					0	
解体業・破砕前処理業																					
その他の業種	0	0	0	0	0	0	0	0	0	0	0	0	0	0	0					0	

サービス業等は、「サービス業」、「学術研究、専門・技術サービス業」、「生活関連サービス業、娯楽業」のこと。
その他の業種は、「林業」、「漁業」、「情報通信業」、「飲食・宿泊業」のこと。

表6-3 業種別の処理・処分状況【汚泥】(令和4年度) その1

区分 業種	発生量			排出量			自己中間処理量			自己中間処理後量			自己未処理量					搬出量		自己最終処分量				
	(A)	(B)	(C)	(D)	(E)	(E1)	(E2)	(E3)	(E4)	(E5)	(自己未処理の処理内訳)			(G)	(G1)	(G2)	(G3)	(G4)	(G5)	(H)	(処理先地域の内訳)			
											再生 利用量	自己 最終 処分量	委託 中間 処理量								委託 直接最終 処分量	その他 量	県内	県外
全業種	1,339	66	1,273	1,167	99	18	4	75	3	106	2	1	101	2	0	185	5	5						
第1次産業を除く	1,290	66	1,224	1,118	86	5	4	75	3	106	2	1	101	2	0	185	5	5						
農業、林業を除く	1,339	66	1,273	1,167	99	18	4	75	3	106	2	1	101	2	0	185	5	5						
農業、林業	49		49	49	13																			
建設業	54	0	54	54						54	0		54	0		54								
製造業	226	1	225	185	42	1		39	3	40	0		39	1		82								
食料品	6	0	6	4	1			1		2	0		2	0		2								
飲料・飼料	0	0	0	0						0	0		0	0		0								
繊維	6		6	6	1	0		1		0	0		0	0		0								
木材	0	0	0	0						0	0		0	0		0								
家具	0	0	0	0						0	0		0	0		0								
ハルブ・紙	54		54	54	4			1	2	0	0		0	0		4								
印刷	1		1	1	0			0		0	0		0	0		0								
化学	28		28	27	9			9		2	2		2			11								
石油・石炭																								
プラスチック	0		0	0						0	0		0	0		0								
ゴム																								
皮革																								
窯業・土石	54		54	35	2			2	0	19	0		19	0		21								
鉄鋼	5		5	0	0			0		5	5		5	5		5								
非鉄金属	3	1	2							2	2		2	2		2								
金属	5		5	4	0			0	0	1	1		1	1		2								
はん用機器	27		27	23	21	1		21		4	0		3	0		24								
生産用機器	5		5	3	0			0		2	2		2	2		2								
業務用機器	0		0							0	0		0	0		0								
電子部品	26		26	25	3			3		1	1		1	1		4								
電気機器	0		0							0	0		0	0		0								
情報機器																								
輸送機器	5		5	4	1			1	0	1	0		1	0		2								
その他	0		0	0	0			0		0	0		0	0		0								
電気・水道業	1,004	65	939	932	43	5	4	35	0	7	2	1	4	0	0	44	5	5						
電気業	95	65	31	30	3			3		1	1		0	0		4	4							
ガス業																								
水道業	32		32	31	7	1		6		1	1		1	1		7								
下水道業	877		877	871	33	4	1	29	0	5	2	3	3	0	0	33	1	1						
運輸業	0		0							0	0		0	0		0								
卸・小売業	0		0							0	0		0	0		0								
サービス業等	4		4							4	4		4	4		4								
解体業・破砕前処理業																								
その他の業種	1		1	1	1			1		0	0		0	0		1								

サービス業等は、「サービス業」、「学術研究、専門・技術サービス業」、「生活関連サービス業、娯楽業」のこと。
その他の業種は、「林業」、「漁業」、「情報通信業」、「飲食・宿泊業」のこと。

表6-3 業種別の処理・処分状況【汚泥】(令和4年度) その2

区分 業種	委託処理量		委託中間処理量						委託中間処理後量			最終処分量			その他 量	資源化 量			
	(K)	(O)	委託直接最終処分量		委託中間処理量		(委託処理の内訳)		(処理後の処理内訳)		(M)	(R)	(Q)	(処理主体の内訳)					
			(処理主体の内訳)		(処理先地域の内訳)		(処理主体の内訳)	(処理先地域の内訳)		再生 利用量				最終 処分量			(Q1)	(Q2)	(Q3)
			処理業者	自治体	県内	県外		処理業者	自治体										
全業種	180	4	1	3	4	1	176	160	16	113	63	87	85	2	105	11	2	0	171
第1次産業を除く	180	4	1	3	4	1	176	160	16	113	63	87	85	2	92	11	2	0	158
農業、林業を除く	180	4	1	3	4	1	176	160	16	113	63	87	85	2	105	11	2	0	171
農業、林業																			
鉱業																			
建設業	54	0	0	0	0	0	54	54	0	39	14	21	21	0	21	0	0	0	21
製造業	82	3	1	2	3	0	78	78	0	36	42	55	54	2	54	5	2	2	55
食料品	2	0	0	0	0	0	2	2	0	1	2	2	1	0	1	0	0	0	2
飲料・飼料	0	0	0	0	0	0	0	0	0	0	0	0	0	0	0	0	0	0	0
繊維	1	0	0	0	0	0	1	1	0	0	1	1	0	0	1	0	0	0	1
木材	0	0	0	0	0	0	0	0	0	0	0	0	0	0	0	0	0	0	0
家具	0	0	0	0	0	0	0	0	0	0	0	0	0	0	0	0	0	0	0
パルプ・紙	4	2	0	2	2	0	1	1	0	1	0	1	1	0	1	2	0	0	1
印刷	0	0	0	0	0	0	0	0	0	0	0	0	0	0	0	0	0	0	0
化学	11						11	11		1	10	7	7	0	7	0	0	0	7
石油・石炭																			
プラスチック	0						0	0	0	0	0	0	0	0	0	0	0	0	
ゴム																			
皮革																			
窯業・土石	21	1	1	0	0	0	21	21	0	6	15	10	10	1	10	1	1	1	10
鉄鋼	5						5	5	0	5	5	5	5	0	5	0	0	0	5
非鉄金属	2						2	2	0	2	2	2	2	0	2	0	0	0	3
金属	2	0	0	0	0	0	1	1	0	1	1	1	1	0	1	0	0	0	1
はん用機器	24	0	0	0	0	0	24	24	0	22	2	22	22	0	22	0	0	0	22
生産用機器	2	0	0	0	0	0	2	2	0	2	0	1	1	0	1	0	0	0	1
業務用機器	0	0	0	0	0	0	0	0	0	0	0	0	0	0	0	0	0	0	0
電子部品	4	0	0	0	0	0	4	4	0	1	3	3	3	0	3	0	0	0	3
電気機器	0						0	0	0	0	0	0	0	0	0	0	0	0	0
情報機器																			
輸送機器	2	0	0	0	0	0	2	2	0	1	1	1	1	0	1	0	0	0	1
その他	0						0	0	0	0	0	0	0	0	0	0	0	0	0
電気・水道業	39	0	0	0	0	0	39	23	16	34	5	9	9	0	16	5	0	0	80
電気業	0						0	0	0	0	0	0	0	0	4	0	0	0	65
ガス業																			
上水道業	7						7	7	0	7	0	6	6	0	7	0	0	0	7
下水道業	32	0	0	0	0	0	32	16	16	27	5	4	3	0	9	1	0	0	9
運輸業	0						0	0	0	0	0	0	0	0	0	0	0	0	0
卸・小売業	0						0	0	0	0	0	0	0	0	0	0	0	0	0
サービス業等	4	0	0	0	0	0	4	4	0	2	2	1	1	0	1	0	0	0	1
解体業・破砕前処理業																			
その他の業種	1						1	1	0	1	0	0	0	0	0	0	0	0	0

サービス業等は、「サービス業」、「学術研究、専門・技術サービス業」、「生活関連サービス業、娯楽業」のこと。
 その他の業種は、「林業」、「漁業」、「情報通信業」、「飲食・宿泊業」のこと。

表6-4 業種別の処理・処分状況【廃油】(令和4年度) その1

区分 業種	発生量		有償物量		排出量		自己中間処理量				自己未処理量				搬出量				自己最終処分量	
	(A)	(B)	(C)	(D)	(E)	(自己中間処理後の処理内訳)				(G)	(自己未処理の処理内訳)			(H)	(処理先地域の内訳)					
						再生 利用量	自己 最終 処分量	委託 中間 処理量	委託 直接最終 処分量		その他 量	(G1)	(G2)				(G3)	(G4)	(G5)	
																				(E1)
全業種	27	2	25	3	0	0	0	0	0	22	3	19	0	0	19	(I)				
第1次産業を除く	27	2	25	3	0	0	0	0	22	3	19	0	0	19						
農業、林業を除く	27	2	25	3	0	0	0	0	22	3	19	0	0	19						
農業、林業	0	0	0	0	0	0	0	0	0	0	0	0	0	0						
鉱業	0	0	0	0	0	0	0	0	0	0	0	0	0	0						
建設業	0	0	0	0	0	0	0	0	0	0	0	0	0	0						
製造業	24	2	22	3	0	0	0	0	19	3	16	0	0	16						
食料品	0	0	0	0	0	0	0	0	0	0	0	0	0	0						
飲料・飼料	0	0	0	0	0	0	0	0	0	0	0	0	0	0						
繊維	1	0	1	0	0	0	0	0	1	0	1	0	0	1						
木材	0	0	0	0	0	0	0	0	0	0	0	0	0	0						
家具	1	0	0	0	0	0	0	0	0	0	0	0	0	0						
ハルブ・紙	0	0	0	0	0	0	0	0	0	0	0	0	0	0						
印刷	0	0	0	0	0	0	0	0	0	0	0	0	0	0						
化学	11	0	11	3	0	0	0	0	7	2	5	0	0	5						
石油・石炭	0	0	0	0	0	0	0	0	0	0	0	0	0	0						
プラスチック	0	0	0	0	0	0	0	0	0	0	0	0	0	0						
ゴム	0	0	0	0	0	0	0	0	0	0	0	0	0	0						
皮革	2	0	0	0	0	0	0	0	0	0	0	0	0	0						
窯業・土石	0	0	0	0	0	0	0	0	0	0	0	0	0	0						
鉄鋼	0	0	0	0	0	0	0	0	0	0	0	0	0	0						
非鉄金属	0	0	0	0	0	0	0	0	0	0	0	0	0	0						
金属	3	0	3	0	0	0	0	0	3	0	3	0	0	3						
はん用機器	2	0	2	0	0	0	0	0	2	0	2	0	0	2						
生産用機器	2	0	2	0	0	0	0	0	2	0	2	0	0	2						
業務用機器	0	0	0	0	0	0	0	0	0	0	0	0	0	0						
電子部品	3	1	2	0	0	0	0	0	2	0	2	0	0	2						
電気機器	0	0	0	0	0	0	0	0	0	0	0	0	0	0						
情報機器	0	0	0	0	0	0	0	0	0	0	0	0	0	0						
輸送機器	0	0	0	0	0	0	0	0	0	0	0	0	0	0						
その他	0	0	0	0	0	0	0	0	0	0	0	0	0	0						
電気・水道業	0	0	0	0	0	0	0	0	0	0	0	0	0	0						
電気業	0	0	0	0	0	0	0	0	0	0	0	0	0	0						
ガス業	0	0	0	0	0	0	0	0	0	0	0	0	0	0						
上水道業	0	0	0	0	0	0	0	0	0	0	0	0	0	0						
下水道業	0	0	0	0	0	0	0	0	0	0	0	0	0	0						
運輸業	0	0	0	0	0	0	0	0	0	0	0	0	0	0						
卸・小売業	2	0	2	0	0	0	0	0	2	0	2	0	0	2						
サービス業等	1	0	1	0	0	0	0	0	1	0	1	0	0	1						
解体業・破砕前処理業	0	0	0	0	0	0	0	0	0	0	0	0	0	0						
その他の業種	0	0	0	0	0	0	0	0	0	0	0	0	0	0						

サービス業等は、「サービス業」、「学術研究、専門・技術サービス業」、「生活関連サービス業、娯楽業」のこと。
その他の業種は、「林業」、「漁業」、「情報通信業」、「飲食・宿泊業」のこと。

表6-5 業種別の処理・処分状況【廃酸】(令和4年度) その1

区分 業種	発生量		排出量		自己中間処理量		自己中間処理後量		自己未処理量					搬出量		自己最終処分量						
	(A)	(B)	(C)	(D)	(E)	(自己中間処理後の処理内訳)			(自己未処理の処理内訳)			(G)	(H)	(処理先地域の内訳)								
						再生 利用量	自己 最終 処分量	委託 中間 処理量	委託 直接最終 処分量	その他 量	(E1)			(E2)	(E3)	(E4)	(E5)	(G1)	(G2)	(G3)	(G4)	(G5)
(単位: トン/年)	(単位: トン/年)	(単位: トン/年)	(単位: トン/年)	(単位: トン/年)	(単位: トン/年)	(単位: トン/年)	(単位: トン/年)	(単位: トン/年)	(単位: トン/年)	(単位: トン/年)	(単位: トン/年)	(単位: トン/年)	(単位: トン/年)	(単位: トン/年)	(単位: トン/年)	(単位: トン/年)						
全業種	9	2	8	0																		
第1次産業を除く	9	2	8	0																		
農業、林業を除く	9	2	8	0																		
農業、林業																						
鉱業																						
建設業	0		0																			
製造業	9	2	8	0																		
食料品	0	0	0																			
飲料・飼料	0	0	0																			
繊維	1		1																			
木材																						
家具	0		0																			
パルプ・紙																						
印刷	0		0																			
化学	0		0																			
石油・石炭																						
プラスチック																						
ゴム																						
皮革																						
窯業・土石	1		1																			
鉄鋼	1		1																			
非鉄金属	1	1	0																			
金属	1	1	1																			
はん用機器	0		0																			
生産用機器	0		0																			
業務用機器	0		0																			
電子部品	2	0	1																			
電気機器																						
情報機器	0		0																			
輸送機器	1		1																			
その他																						
電気・水道業	0		0																			
電気業																						
ガス業																						
上水道業	0		0																			
下水道業																						
運輸業																						
卸・小売業	0		0																			
サービス業等																						
解体業・破砕前処理業																						
その他の業種	0		0																			

サービス業等は、「サービス業」、「学術研究、専門・技術サービス業」、「生活関連サービス業、娯楽業」のこと。
その他の業種は、「林業」、「漁業」、「情報通信業」、「飲食・宿泊業」のこと。

表6-5 業種別の処理・処分状況【廃酸】(令和4年度) その2

区分 業種	委託 処理量 (K)	委託中間処理量 (委託処理の内訳)						委託中間処理後量 (処理後の処理内訳)			最終処分量			その他 量 (J)	資源化 量 (S)		
		委託直接最終処分量		(処理主体の内訳)		(処理先地域の内訳)		(M)	(M1)	(M2)	(R)	(Q)	(処理主体の内訳)				
		(O)	(L)	処理業者	自治体	県内	県外						事業者			自治体	(Q1)
		処理業者	自治体	県内	県外	処理業者	自治体	県内	県外	再生 利用量	事業者	自治体	処理業者				
全業種	7	0	0	0	7	7	7	4	2	1	0	2	0	0	0	0	3
第1次産業を除く	7	0	0	0	7	7	7	4	2	1	0	2	0	0	0	0	3
農業、林業を除く	7	0	0	0	7	7	7	4	2	1	0	2	0	0	0	0	3
農業、林業																	
鉱業																	
建設業	0				0	0	0	0	0	0	0	0	0	0	0	0	0
製造業	7				7	7	7	4	2	1	0	2	0	0	0	0	3
食料品	0				0	0	0	0	0	0	0	0	0	0	0	0	0
飲料・飼料																	
繊維	1				1	1	1	1	0	0	0	0	0	0	0	0	0
木材																	
家具	0				0	0	0	0	0	0	0	0	0	0	0	0	0
パルプ・紙																	
印刷	0				0	0	0	0	0	0	0	0	0	0	0	0	0
化学	0				0	0	0	0	0	0	0	0	0	0	0	0	0
石油・石炭																	
プラスチック																	
ゴム																	
皮革																	
窯業・土石	1				1	1	1	1	0	0	0	0	0	0	0	0	0
鉄鋼	1				1	1	1	1	0	0	0	0	0	0	0	0	0
非鉄金属	0				0	0	0	0	0	0	0	0	0	0	0	0	1
金属	1				1	1	1	1	0	0	0	0	0	0	0	0	0
はん用機器	0				0	0	0	0	0	0	0	0	0	0	0	0	0
生産用機器	0				0	0	0	0	0	0	0	0	0	0	0	0	0
業務用機器	0				0	0	0	0	0	0	0	0	0	0	0	0	0
電子部品	1				1	1	1	1	0	0	0	0	0	0	0	0	1
電気機器																	
情報機器	0				0	0	0	0	0	0	0	0	0	0	0	0	0
輸送機器	1				1	1	1	1	0	0	0	0	0	0	0	0	0
その他																	
電気・水道業	0				0	0	0	0	0	0	0	0	0	0	0	0	0
電気業																	
ガス業																	
上水道業	0				0	0	0	0	0	0	0	0	0	0	0	0	0
下水道業																	
運輸業																	
卸・小売業	0				0	0	0	0	0	0	0	0	0	0	0	0	0
サービス業等																	
解体業・破砕前処理業																	
その他の業種	0	0	0	0	0	0	0	0	0	0	0	0	0	0	0	0	0

サービス業等は、「サービス業」、「学術研究、専門・技術サービス業」、「生活関連サービス業、娯楽業」のこと。
 その他の業種は、「林業」、「漁業」、「情報通信業」、「飲食・宿泊業」のこと。

表6-6 業種別の処理・処分状況【廃アルカリ】(令和4年度) その1

区分 業種	発生量		有償物量		排出量		自己中間処理量		自己中間処理後量		自己未処理量					搬出量		自己最終処分量	
	(A)	(B)	(C)	(D)	(E)	(自己中間処理後の処理内訳)			(自己未処理の処理内訳)					(H)	(I)	(処理先地域の内訳)			
						再生 利用量	自己 最終 処分量	委託 中間 処理量	委託 直接最終 処分量	その他 量	(G1)	(G2)	(G3)					(G4)	(G5)
全業種	23	0	23	4	0	0	0	0	19	11	8	8	0	0	8				
第1次産業を除く	23	0	23	4	0	0	0	0	19	11	8	8	0	0	8				
農業、林業を除く	23	0	23	4	0	0	0	0	19	11	8	8	0	0	8				
農業、林業																			
鉱業																			
建設業	1		1					1				1			1				
製造業	22	0	22	4	0	0	0	18	11	7	0	8			8				
食料品	0		0					0				0			0				
飲料・飼料	0		0					0				0			0				
繊維	0		0					0				0			0				
木材	0		0					0				0			0				
家具	0		0					0				0			0				
パルプ・紙	0		0					0				0			0				
印刷	0		0					0				0			0				
化学	13		13					13	11	2	0	2			2				
石油・石炭	0		0					0				0			0				
プラスチック	0		0					0				0			0				
ゴム																			
皮革																			
窯業・土石	0		0					0				0			0				
鉄鋼	0		0					0				0			0				
非鉄金属	0		0					0				0			0				
金属	0		0					0				0			0				
はん用機器	1		1	0	0			0				0			0				
生産用機器	1		1					1				1			1				
業務用機器	0		0					0				0			0				
電子部品	7		7	4	0			3				3			4				
電気機器	0		0					0				0			0				
情報機器	0		0					0				0			0				
輸送機器	1		1					1				1			1				
その他	0		0					0				0			0				
電気・水道業																			
電気業																			
ガス業																			
上水道業	0		0					0				0			0				
下水道業	0		0					0				0			0				
運輸業	0		0					0				0			0				
卸・小売業	0		0					0				0			0				
サービス業等	0		0					0				0			0				
解体業・破砕前処理業	0		0					0				0			0				
その他の業種	0		0					0				0			0				

サービス業等は、「サービス業」、「学術研究、専門・技術サービス業」、「生活関連サービス業、娯楽業」のこと。
その他の業種は、「林業」、「漁業」、「情報通信業」、「飲食・宿泊業」のこと。

表6-6 業種別の処理・処分状況【廃アルカリ】(令和4年度) その2

区分 業種	委託 処理量 (K)	委託中間処理量 (委託処理の内訳)						委託直接最終処分量			委託中間処理後量 (委託処理の内訳)						再生 利用量 (R)	最終処分量			その他 量 (J)	資源化 量 (S)	
		(O)		(L)		(M)		(M1)	(M2)	(Q)	(Q1)		(Q2)		(Q3)								
		処理業者	自治体	処理業者	自治体	処理業者	自治体				事業者	自治体	事業者	自治体		事業者		自治体					
		県内	県外	県内	県外	県内	県外	県内	県外	県内	県外	県内	県外	県内	県外								
全業種	8							8	8	5	3	2	2	13								0	13
第1次産業を除く	8							8	8	5	3	2	2	13								0	13
農業、林業を除く	8							8	8	5	3	2	2	13								0	13
農業、林業																							
鉱業																							
建設業	1							1	1	1	0	1	1	1									1
製造業	8							8	8	4	3	1	1	12									12
食料品	0							0	0	0	0												
飲料・飼料	0							0	0	0	0												
繊維	0							0	0	0	0												
木材	0							0	0	0	0												
家具	0							0	0	0	0	0	0	0									0
パルプ・紙	0							0	0	0	0	0	0	0									0
印刷	0							0	0	0	0	0	0	0									0
化学	2							2	2	1	1	0	0	11									11
石油・石炭	0							0	0	0	0	0	0	0									0
プラスチック	0							0	0	0	0	0	0	0									0
ゴム																							
皮革																							
窯業・土石	0							0	0	0	0	0	0	0									0
鉄鋼	0							0	0	0	0	0	0	0									0
非鉄金属	0							0	0	0	0	0	0	0									0
金属	0							0	0	0	0	0	0	0									0
はん用機器	0							0	0	0	0	0	0	0									0
生産用機器	1							1	1	1	0	0	0	0									0
業務用機器	0							0	0	0	0	0	0	0									0
電子部品	4							4	4	2	2	1	1	1									1
電気機器																							
情報機器	0							0	0	0	0												0
輸送機器	1							1	1	0	0	0	0	0									0
その他																							
電気・水道業	0							0	0	0	0	0	0	0									0
電気業																							
ガス業																							
上水道業	0							0	0	0	0	0	0	0									0
下水道業																							
運輸業	0							0	0	0	0	0	0	0									0
卸・小売業	0							0	0	0	0	0	0	0									0
サービス業等	0							0	0	0	0	0	0	0									0
解体業・破砕前処理業	0							0	0	0	0	0	0	0									0
その他の業種	0							0	0	0	0	0	0	0									0

サービス業等は、「サービス業」、「学術研究、専門・技術サービス業」、「生活関連サービス業、娯楽業」のこと。
その他の業種は、「林業」、「漁業」、「情報通信業」、「飲食・宿泊業」のこと。

表6-7 業種別の処理・処分状況【廃プラスチック】(令和4年度) その1

(単位: 千トン/年)

区分 業種	発生量		有償物量		排出量		自己中間処理量		自己中間処理後量		自己未処理量					搬出量			自己最終処分量						
	(A)	(B)	(C)	(D)	(E)	(E1)	(E2)	(E3)	(E4)	(E5)	(自己未処理の処理内訳)					(G)	(G1)	(G2)	(G3)	(G4)	(G5)	(H)	(I)	(処理先地域の内訳)	
											再生 利用量	自己 最終 処分量	委託 中間 処理量	委託 直接最終 処分量	その他 量									再生 利用量	自己 最終 処分量
全業種	62	3	59	2	1	1	0	0	0	0	58	0	56	0	0	58	0	0	0	0	0	58			
第1次産業を除く	62	3	59	2	1	1	0	0	0	0	57	0	55	0	0	57	0	0	0	0	0	57			
農業、林業を除く	62	3	59	2	1	1	0	0	0	0	57	0	55	0	0	57	0	0	0	0	0	57			
農業、林業	0		0								0		0			0						0			
鉱業																									
建設業	20	0	20	0	0	0	0	0	0	0	19	0	19	0	0	20	0	0	0	0	0	20			
製造業	30	3	27	1	1	1	0	0	0	0	25	0	25	0	0	25	0	0	0	0	0	25			
食品	2		2	0	0	0	0	0	0	0	2	0	2	0	0	2	0	0	0	0	0	2			
飲料・飼料	0		0								0		0			0						0			
繊維	9	1	8	0	0	0	0	0	0	0	7	0	7	0	0	7	0	0	0	0	0	7			
木材	0		0								0		0			0						0			
家具	0		0								0		0			0						0			
パルプ・紙	0	0	0	0	0	0	0	0	0	0	0	0	0	0	0	0	0	0	0	0	0	0			
印刷	1	0	0	0	0	0	0	0	0	0	0	0	0	0	0	0	0	0	0	0	0	0			
化学	3	0	3	0	0	0	0	0	0	0	3	0	3	0	0	3	0	0	0	0	0	3			
石油・石炭	0		0								0		0			0						0			
プラスチック	2	1	1	1	1	1	0	0	0	0	1	0	1	0	0	1	0	0	0	0	0	1			
ゴム	0		0								0		0			0						0			
皮革	0		0								0		0			0						0			
窯業・土石	1	0	1	0	0	0	0	0	0	0	1	0	1	0	0	1	0	0	0	0	0	1			
鉄鋼	0		0								0		0			0						0			
非鉄金属	0		0								0		0			0						0			
金属	1	0	1	0	0	0	0	0	0	0	1	0	1	0	0	1	0	0	0	0	0	1			
はん用機器	0		0								0		0			0						0			
生産用機器	1	0	1	0	0	0	0	0	0	0	1	0	1	0	0	1	0	0	0	0	0	1			
業務用機器	1	0	1	0	0	0	0	0	0	0	1	0	1	0	0	1	0	0	0	0	0	1			
電子部品	5	0	5	0	0	0	0	0	0	0	5	0	5	0	0	5	0	0	0	0	0	5			
電気機器	0		0								0		0			0						0			
情報機器	1	1	1	1	1	1	0	0	0	0	1	0	1	0	0	1	0	0	0	0	0	1			
輸送機器	1		1								1		1			1						1			
その他	1	0	1	0	0	0	0	0	0	0	1	0	1	0	0	1	0	0	0	0	0	1			
電気・水道業	0		0								0		0			0						0			
電気業	0		0								0		0			0						0			
ガス業																									
水道業																									
下水道業	0		0								0		0			0						0			
運輸業	1	0	1	0	0	0	0	0	0	0	1	0	1	0	0	1	0	0	0	0	0	1			
卸・小売業	9	0	9	0	0	0	0	0	0	0	8	0	8	0	0	8	0	0	0	0	0	9			
サービス業等	0	0	0	0	0	0	0	0	0	0	0	0	0	0	0	0	0	0	0	0	0	0			
解体業・破砕前処理業	0	0	0	0	0	0	0	0	0	0	0	0	0	0	0	0	0	0	0	0	0	0			
その他の業種	2		2	0	0	0	0	0	0	0	2	0	2	0	0	2	0	0	0	0	0	2			

サービス業等は、「サービス業」、「学術研究、専門・技術サービス業」、「生活関連サービス業、娯楽業」のこと。
その他の業種は、「林業」、「漁業」、「情報通信業」、「飲食・宿泊業」のこと。

表6-7 業種別の処理・処分状況【廃プラスチック】(令和4年度) その2

(単位: 千ト/年)

区分 業種	委託処理量		委託中間処理量						委託中間処理後量			最終処分量			その他 量	資源化 量					
	(K)	(O)	(処理主体の内訳)		(処理先地域の内訳)		(L)	(処理主体の内訳)		(M)	(処理後の処理内訳)		(R)	(Q)			(処理主体の内訳)				
			処理業者	自治体	県内	県外		処理業者	自治体		県内	県外					再生 利用量	最終 処分量	事業者	自治体	処理業者
全業種	58	0	0	0	0	0	57	56	0	51	5	40	37	4	38	4	0	0	3	0	41
第1次産業を除く	57	0	0	0	0	0	57	56	0	51	5	40	37	3	38	4	0	0	3	0	41
農業、林業を除く	57	0	0	0	0	0	57	56	0	51	5	40	37	3	38	4	0	0	3	0	41
農業、林業	0	0	0	0	0	0	0	0	0	0	0	0	0	0	0	0	0	0	0	0	0
鉱業	0	0	0	0	0	0	0	0	0	0	0	0	0	0	0	0	0	0	0	0	0
建設業	20	0	0	0	0	0	20	20	0	19	1	18	16	2	16	2	0	0	2	0	16
製造業	25	0	0	0	0	0	25	25	0	22	3	16	15	1	16	1	0	0	1	0	19
食料品	2	0	0	0	0	0	2	1	0	2	0	0	0	0	0	0	0	0	0	0	0
飲料・飼料	0	0	0	0	0	0	0	0	0	0	0	0	0	0	0	0	0	0	0	0	0
繊維	7	0	0	0	0	0	7	7	0	6	1	6	6	0	6	0	0	0	0	0	7
木材	0	0	0	0	0	0	0	0	0	0	0	0	0	0	0	0	0	0	0	0	0
家具	0	0	0	0	0	0	0	0	0	0	0	0	0	0	0	0	0	0	0	0	0
ハルブ・紙	0	0	0	0	0	0	0	0	0	0	0	0	0	0	0	0	0	0	0	0	0
印刷	0	0	0	0	0	0	0	0	0	0	0	0	0	0	0	0	0	0	0	0	0
化学	3	0	0	0	0	0	3	3	0	3	0	0	0	0	0	0	0	0	0	0	0
石油・石炭	0	0	0	0	0	0	0	0	0	0	0	0	0	0	0	0	0	0	0	0	0
プラスチック	1	0	0	0	0	0	1	1	0	1	0	0	0	0	1	0	0	0	0	0	2
ゴム	0	0	0	0	0	0	0	0	0	0	0	0	0	0	0	0	0	0	0	0	0
皮革	0	0	0	0	0	0	0	0	0	0	0	0	0	0	0	0	0	0	0	0	0
窯業・土石	1	0	0	0	0	0	1	1	0	0	0	0	0	0	0	0	0	0	0	0	0
鉄鋼	0	0	0	0	0	0	0	0	0	0	0	0	0	0	0	0	0	0	0	0	0
非鉄金属	0	0	0	0	0	0	0	0	0	0	0	0	0	0	0	0	0	0	0	0	0
金属	1	0	0	0	0	0	1	1	0	1	0	0	0	0	0	0	0	0	0	0	0
はん用機器	0	0	0	0	0	0	0	0	0	0	0	0	0	0	0	0	0	0	0	0	0
生産用機器	1	0	0	0	0	0	1	1	0	1	0	1	1	0	1	0	1	0	0	0	1
業務用機器	1	0	0	0	0	0	1	1	0	1	0	0	0	0	0	0	0	0	0	0	0
電子部品	5	0	0	0	0	0	5	5	0	3	2	3	3	0	3	0	0	0	0	0	4
電気機器	0	0	0	0	0	0	0	0	0	0	0	0	0	0	0	0	0	0	0	0	0
情報機器	1	0	0	0	0	0	1	1	0	1	0	1	1	0	1	0	1	0	0	0	1
輸送機器	1	0	0	0	0	0	0	0	0	0	0	0	0	0	0	0	0	0	0	0	0
その他	1	0	0	0	0	0	1	1	0	1	0	1	0	0	0	0	0	0	0	0	1
電気・水道業	0	0	0	0	0	0	0	0	0	0	0	0	0	0	0	0	0	0	0	0	0
電気業	0	0	0	0	0	0	0	0	0	0	0	0	0	0	0	0	0	0	0	0	0
ガス業	0	0	0	0	0	0	0	0	0	0	0	0	0	0	0	0	0	0	0	0	0
上水道業	0	0	0	0	0	0	0	0	0	0	0	0	0	0	0	0	0	0	0	0	0
下水道業	0	0	0	0	0	0	0	0	0	0	0	0	0	0	0	0	0	0	0	0	0
運輸業	1	0	0	0	0	0	1	1	0	1	0	1	1	0	1	0	1	0	0	0	1
卸・小売業	9	0	0	0	0	0	9	9	0	8	1	4	4	0	4	0	0	0	0	0	4
サービス業等	0	0	0	0	0	0	0	0	0	0	0	0	0	0	0	0	0	0	0	0	0
解体業・破砕前処理業	0	0	0	0	0	0	0	0	0	0	0	0	0	0	0	0	0	0	0	0	0
その他の業種	2	0	0	0	0	0	2	2	0	2	0	1	0	0	0	0	0	0	0	0	0

サービス業等は、「サービス業」、「学術研究、専門・技術サービス業」、「生活関連サービス業、娯楽業」のこと。
その他の業種は、「林業」、「漁業」、「情報通信業」、「飲食・宿泊業」のこと。

表6-8 業種別の処理・処分状況【紙くず】(令和4年度) その1

区分 業種	発生量		有償物量		排出量		自己中間処理量		自己中間処理後量		自己未処理量					搬出量			自己最終処分量	
	(A)	(B)	(C)	(D)	(E)	(自己中間処理後の処理内訳)			(自己未処理の処理内訳)			(G)	(G1)	(G2)	(自己未処理の処理内訳)		(H)	(I)	(処理先地域の内訳)	
						再生 利用量	自己 最終 処分量	委託 中間 処理量	委託 直接最終 処分量	その他 量	再生 利用量				自己 最終 処分量	委託 中間 処理量			委託 直接最終 処分量	その他 量
全業種	9	3	5	0	0	0	0	0	0	0	5	1	4	4	0	4	4			
第1次産業を除く	9	3	5	0	0	0	0	0	0	0	5	1	4	4	0	4	4			
農業、林業を除く	9	3	5	0	0	0	0	0	0	0	5	1	4	4	0	4	4			
農業、林業																				
鉱業																				
建設業	3	0	3	0	0	0	0	0	0	0	3	0	3	0	0	3	0			
製造業	6	3	3								3	1	2			2				
食料品																				
飲料・飼料																				
繊維																				
木材																				
家具																				
ハルブ・紙	1	0	0	0							0		0			0				
印刷	5	3	2								2	1	1			1				
化学																				
石油・石炭																				
プラスチック																				
ゴム																				
皮革																				
窯業・土石																				
鉄鋼																				
非鉄金属																				
金属																				
はん用機器																				
生産用機器																				
業務用機器																				
電子部品																				
電気機器																				
情報機器																				
輸送機器																				
その他																				
電気・水道業																				
電気業																				
ガス業																				
上水道業																				
下水道業																				
運輸業																				
卸・小売業																				
サービス業等																				
解体業・破砕前処理業																				
その他の業種	0		0								0		0			0				

サービス業等は、「サービス業」、「学術研究、専門・技術サービス業」、「生活関連サービス業、娯楽業」のこと。
その他の業種は、「林業」、「漁業」、「情報通信業」、「飲食・宿泊業」のこと。

表6-8 業種別の処理・処分状況【紙くず】(令和4年度) その2

区分 業種	(委託処理の内訳)											資源化 量 (S)						
	委託処理量		委託中間処理量				委託中間処理後量				再生 利用量 (R)		最終処分量					
	(K)	(O)	(処理主体の内訳)		(処理先地域の内訳)		(L)	(処理主体の内訳)		(処理先地域の内訳)			(M)	(M1)	(M2)	(Q)	(処理主体の内訳)	
			処理業者	自治体	県内	県外		処理業者	自治体	県内	県外						事業者	自治体
全業種	4	0	0	0	0	0	4	4	0	0	4	3	3	0	4	0	0	0
第1次産業を除く	4	0	0	0	0	0	4	4	0	0	4	3	3	0	4	0	0	0
農業、林業を除く	4	0	0	0	0	0	4	4	0	0	4	3	3	0	4	0	0	0
農業、林業																		
鉱業																		
建設業	3	0	0	0	0	0	3	3	0	0	3	1	1	0	1	0	0	0
製造業	2						2	2	0	0	2	2	2	3				
食品																		
飲料・飼料																		
繊維																		
木材																		
家具																		
パルプ・紙	0						0	0	0	0	0	0	0	0	0			1
印刷	1						1	1	0	0	1	1	1	2				5
化学																		
石油・石炭																		
プラスチック																		
ゴム																		
皮革																		
窯業・土石																		
鉄鋼																		
非鉄金属																		
金属																		
はん用機器																		
生産用機器																		
業務用機器																		
電子部品																		
電気機器																		
情報機器																		
輸送機器																		
その他																		
電気・水道業																		
電気業																		
ガス業																		
上水道業																		
下水道業																		
運輸業																		
卸・小売業																		
サービス業等																		
解体業・破砕前処理業																		
その他の業種	0						0	0	0	0	0	0	0	0	0			0

サービス業等は、「サービス業」、「学術研究、専門・技術サービス業」、「生活関連サービス業、娯楽業」のこと。
 その他の業種は、「林業」、「漁業」、「情報通信業」、「飲食・宿泊業」のこと。

表6-9 業種別の処理・処分状況【木くず】(令和4年度) その1

区分 業種	発生量		有償物量		排出量		自己中間処理量		自己中間処理後量		自己未処理量					搬出量		自己最終処分量	
	(A)	(B)	(C)	(D)	(E)	(自己中間処理後の処理内訳)			(自己未処理の処理内訳)			(H)	(I)	(処理先地域の内訳)					
						再生 利用量	自己 最終 処分量	委託 中間 処理量	委託 直接 最終 処分量	その他	再生 利用量					自己 最終 処分量	委託 中間 処理量	委託 直接 最終 処分量	その他
(A)	(B)	(C)	(D)	(E)	(E1)	(E2)	(E3)	(E4)	(E5)	(G)	(G1)	(G2)	(G3)	(G4)	(G5)	(H)	(I)	県内	県外
全業種	93	5	88	22	3	3	1			66	2	65	0	0	0	66	0	0	0
第1次産業を除く	93	5	88	22	3	3	1			66	2	64	0	0	0	66	0	0	0
農業、林業を除く	93	5	88	22	3	3	1			66	2	64	0	0	0	66	0	0	0
農業、林業	0		0	0	0	0				0		0				0			
鉱業																			
建設業	64	3	61	4	3	3	1			56	0	56	0	0	0	57			
製造業	27	1	25	18						8	1	6	0	0	0	7	0	0	0
食料品	0		0							0		0				0			
飲料・飼料	0		0							0		0				0			
繊維	0		0							0		0				0			
木材	21	1	20	17						3	1	2	0	0	0	3	0	0	0
家具	1		1	1						0	0	0				0			
ハルブ・紙	0		0							0		0				0			
印刷	0		0							0		0				0			
化学	0		0							0		0				0			
石油・石炭	0		0							0		0				0			
プラスチック	0		0							0		0				0			
ゴム	0		0							0		0				0			
皮革	0		0							0		0				0			
窯業・土石	0		0							0		0				0			
鉄鋼	0		0							0		0				0			
非鉄金属	0		0							0		0				0			
金属	0		0							0		0				0			
はん用機器	0		0							0		0				0			
生産用機器	2	0	2							2	0	1	0	0	0	1			
業務用機器	0		0							0		0				0			
電子部品	0		0							0		0				0			
電気機器	0		0							0		0				0			
情報機器	0		0							0		0				0			
輸送機器	0		0							0		0				0			
その他	0		0							0		0				0			
電気・水道業	0		0							0		0				0			
電気業	0		0							0		0				0			
ガス業																			
上水道業																			
下水道業																			
運輸業	2		2							2	0	2				2			
卸・小売業	0		0							0		0				0			
サービス業等	0		0							0		0				0			
解体業・破砕前処理業																			
その他の業種	0		0							0		0				0			

サービス業等は、「サービス業」、「学術研究、専門・技術サービス業」、「生活関連サービス業、娯楽業」のこと。
その他の業種は、「林業」、「漁業」、「情報通信業」、「飲食・宿泊業」のこと。

表6-9 業種別の処理・処分状況【木くず】(令和4年度) その2

(単位: 千ト/年)

区分 業種	委託 処理量 (K)	委託中間処理量 (委託処理の内訳)										再生 利用量 (R)	最終処分量			その他 量 (J)	資源化 量 (S)				
		委託直接最終処分量					(委託処理の内訳)						(Q)	(Q1)	(Q2)			(Q3)			
		(O)	(処理主体の内訳)		(処理先地域の内訳)		(L)	処理業者	自治体	(処理先地域の内訳)									(M)	(処理後の処理内訳)	
			処理業者	自治体	県内	県外				再生 利用量 (M1)	最終 処分量 (M2)										
(P)	処理業者	自治体	県内	県外	(N)	事業者	自治体	県内	県外	(Q)	(Q1)	(Q2)	(Q3)								
全業種	65	0	0	0	0	65	63	0	60	3	62	62	0	66	0	0	0	0	71		
第1次産業を除く	65	0	0	0	0	65	63	0	60	3	62	61	0	66	0	0	0	0	70		
農業、林業を除く	65	0	0	0	0	65	63	0	60	3	62	61	0	66	0	0	0	0	70		
農業、林業	0					0	0	0	0	0	0	0	0	0					0		
鋳業																					
建設業	57	0	0	0	0	57	56	0	55	2	54	54	0	57	0	0	0	0	60		
製造業	6	0	0	0	0	6	6	0	5	1	6	6	0	7	0	0	0	0	8		
食品	0					0	0	0	0	0	0	0	0	0					0		
飲料・飼料	0					0	0	0	0	0	0	0	0	0					0		
繊維	0					0	0	0	0	0	0	0	0	0					0		
木材	2	0	0	0	0	2	2	0	1	1	2	2	0	3	0	0	0	0	4		
家具	0					0	0	0	0	0	0	0	0	0					0		
ハルブ・紙	0					0	0	0	0	0	0	0	0	0					0		
印刷	0	0	0	0	0	0	0	0	0	0	0	0	0	0					0		
化学	0					0	0	0	0	0	0	0	0	0					0		
石油・石炭	0					0	0	0	0	0	0	0	0	0					0		
プラスチック	0	0	0	0	0	0	0	0	0	0	0	0	0	0					0		
ゴム	0					0	0	0	0	0	0	0	0	0					0		
皮革	0																		0		
窯業・土石	0																		0		
鉄鋼	0																		0		
非鉄金属	0																		0		
金属	0																		0		
はん用機器	0																		0		
生産用機器	1	0	0	0	0	1	1	0	1	0	1	1	0	1	0	0	0	0	1		
業務用機器	0					0	0	0	0	0	0	0	0	0					0		
電子部品	0					0	0	0	0	0	0	0	0	0					0		
電気機器	0					0	0	0	0	0	0	0	0	0					0		
情報機器	0					0	0	0	0	0	0	0	0	0					0		
輸送機器	0	0	0	0	0	0	0	0	0	0	0	0	0	0					0		
その他	0					0	0	0	0	0	0	0	0	0				0	0		
電気・水道業	0					0	0	0	0	0	0	0	0	0					0		
電気業	0					0	0	0	0	0	0	0	0	0					0		
ガス業																					
上水道業																					
下水道業																					
運輸業	2					2					2	2	0	2	0	0	0	0	2		
卸・小売業	0					0	0	0	0	0	0	0	0	0					0		
サービス業等	0	0	0	0	0	0	0	0	0	0	0	0	0	0					0		
解体業・破砕前処理業																					
その他の業種	0					0	0	0	0	0	0	0	0	0					0		

サービス業等は、「サービス業」、「学術研究、専門・技術サービス業」、「生活関連サービス業、娯楽業」のこと。
その他の業種は、「漁業」、「林業」、「情報通信業」、「飲食・宿泊業」のこと。

表6-10 業種別の処理・処分状況【繊維くず】(令和4年度) その1

区分 業種	発生量		有償物量		排出量		自己中間処理量		自己中間処理後量		自己未処理量					搬出量		自己最終処分量	
	(A)	(B)	(C)	(D)	(E)	(自己中間処理後の処理内訳)			(自己未処理の処理内訳)			(G)	(G1)	(G2)	(G3)	(G4)	(G5)	(H)	(I)
						再生 利用量	自己 最終 処分量	委託 中間 処理量	委託 直接最終 処分量	その他 量	再生 利用量								
全業種	8		8	0	0							8	8	0	8	0	8		
第1次産業を除く	8		8	0	0							8	8	0	8	0	8		
農業、林業を除く	8		8	0	0							8	8	0	8	0	8		
農業、林業																			
鉱業																			
建設業	8		8	0	0							8	8	0	8	0	8		
製造業	0		0	0								0	0		0		0		
食料品																			
飲料・飼料																			
繊維																			
木材																			
家具																			
パルプ・紙																			
印刷																			
化学																			
石油・石炭																			
プラスチック																			
ゴム																			
皮革																			
窯業・土石																			
鉄鋼																			
非鉄金属																			
金属																			
はん用機器																			
生産用機器	0		0									0	0		0		0		
業務用機器																			
電子部品																			
電気機器																			
情報機器																			
輸送機器																			
その他																			
電気・水道業																			
電気業																			
ガス業																			
上水道業																			
下水道業																			
運輸業																			
卸・小売業																			
サービス業等																			
解体業・破砕前処理業																			
その他の業種																			

サービス業等は、「サービス業」、「学術研究、専門・技術サービス業」、「生活関連サービス業、娯楽業」のこと。
 その他の業種は、「林業」、「漁業」、「情報通信業」、「飲食・宿泊業」のこと。

表6-10 業種別の処理・処分状況【繊維くず】(令和4年度) その2

区分 業種	委託処理量	(委託処理の内訳)										最終処分量			資源化 量												
	(K)	委託直接最終処分量					委託中間処理量					(M)	(R)	最終処分量			(S)										
		(処理主体の内訳)		(処理先地域の内訳)		(L)	(処理主体の内訳)		(処理先地域の内訳)		(処理後の処理内訳)			(処理主体の内訳)													
		処理業者	自治体	県内	県外		処理業者	自治体	県内	県外	再生 利用量			最終 処分量	事業者	自治体		処理業者	(Q)	(Q1)	(Q2)	(Q3)	(J)				
全業種	8	0	0	0	0	8	8	0	0	0	0	0	0	0	0	0	0	0	0	0	0	0	0				
第1次産業を除く	8	0	0	0	0	8	8	0	0	0	0	0	0	0	0	0	0	0	0	0	0	0	0	0			
農業、林業を除く	8	0	0	0	0	8	8	0	0	0	0	0	0	0	0	0	0	0	0	0	0	0	0	0			
農業、林業																											
鉱業																											
建設業	8	0	0	0	0	8	8	0	0	0	0	0	0	0	0	0	0	0	0	0	0	0	0	0			
製造業	0					0	0	0	0	0	0	0	0	0	0	0	0	0	0	0	0	0	0	0	0		
食料品																											
飲料・飼料																											
繊維																											
木材																											
家具																											
パルプ・紙																											
印刷																											
化学																											
石油・石炭																											
プラスチック																											
ゴム																											
皮革																											
窯業・土石																											
鉄鋼																											
非鉄金属																											
金属																											
はん用機器																											
生産用機器	0					0	0	0	0	0	0	0	0	0	0	0	0	0	0	0	0	0	0	0	0	0	
業務用機器																											
電子部品																											
電気機器																											
情報機器																											
輸送機器																											
その他																											
電気・水道業																											
電気業																											
ガス業																											
上水道業																											
下水道業																											
運輸業																											
卸・小売業																											
サービス業等																											
解体業・破砕前処理業																											
その他の業種																											

サービス業等は、「サービス業」、「学術研究、専門・技術サービス業」、「生活関連サービス業、娯楽業」のこと。
その他の業種は、「林業」、「漁業」、「情報通信業」、「飲食・宿泊業」のこと。

表6-11 業種別の処理・処分状況【動植物性残さ】(令和4年度) その1

区分 業種	発生量		有償物量		排出量		自己中間処理量		自己中間処理後量		自己未処理量					搬出量		自己最終処分量	
	(A)	(B)	(C)	(D)	(E)	(自己中間処理後の処理内訳)		(E1)	(E2)	(E3)	(E4)	(E5)	(自己未処理の処理内訳)				(H)	(I)	(処理先地域の内訳) 県内 県外
						再生 利用量	自己 最終 処分量						自己 最終 処分量	委託 中間 処理量	委託 直接 最終 処分量	その他 量			
全業種	10	2	8	2	1	0	1	0	0	1	0	0	6	1	4	0	0	5	
第1次産業を除く	10	2	8	2	1	0	1	0	0	1	0	0	6	1	4	0	0	5	
農業、林業を除く	10	2	8	2	1	0	1	0	0	1	0	0	6	1	4	0	0	5	
農業、林業																			
鉱業																			
建設業																			
製造業	9	2	7	2	1	0	1	0	0	1	0	0	5	1	4	0	0	5	
食品	7	2	5	2	1	0	1	0	0	1	0	0	3	0	3	0	0	3	
飲料・飼料	0	0	0	0									0	0	0	0	0	0	
繊維																			
木材																			
家具																			
パルプ・紙																			
印刷																			
化学	2			2									2	0	2			2	
石油・石炭																			
プラスチック																			
ゴム																			
皮革																			
窯業・土石																			
鉄鋼																			
非鉄金属																			
金属																			
はん用機器																			
生産用機器																			
業務用機器																			
電子部品																			
電気機器																			
情報機器																			
輸送機器																			
その他																			
電気・水道業																			
電気業																			
ガス業																			
上水道業																			
下水道業																			
運輸業																			
卸・小売業																			
サービス業等	1												1	0	0			0	
解体業・破砕前処理業																			
その他の業種																			

サービス業等は、「サービス業」、「学術研究、専門・技術サービス業」、「生活関連サービス業、娯楽業」のこと。
その他の業種は、「林業」、「漁業」、「情報通信業」、「飲食・宿泊業」のこと。

表6-11 業種別の処理・処分状況【動植物性残さ】(令和4年度) その2

区分 業種	委託処理量		委託中間処理量						委託中間処理後量			最終処分量			資源化 量 その他 量 (J)					
	(K)	(O)	(処理主体の内訳)		(処理先地域の内訳)		(L)	(処理主体の内訳)		(M)	(処理後の処理内訳)		(R)	(処理主体の内訳)						
			処理業者	自治体	県内	県外		処理業者	自治体		県内	県外		再生 利用量		(M2)	(Q)	事業者	自治体	(Q3)
全業種	5	0	0	0	0	0	3	2	2	2	2	0	4	0	0	0	0	5		
第1次産業を除く	5	0	0	0	0	0	3	2	2	2	0	0	4	0	0	0	0	5		
農業、林業を除く	5	0	0	0	0	0	3	2	2	2	0	0	4	0	0	0	0	5		
農業、林業																				
鉱業																				
建設業																				
製造業	5	0	0	0	0	0	3	2	2	2	0	3	0	0	0	0	0	5		
食品	3	0	0	0	0	0	3	0	2	2	0	2	2	0	0	0	0	4		
飲料・飼料	0						0	0	0	0	0	0	0	0	0	0	0	0		
繊維																				
木材																				
家具																				
パルプ・紙																				
印刷																				
化学	2						0	2	1	1	0	1	1	0	0	0	0	1		
石油・石炭																				
プラスチック																				
ゴム																				
皮革																				
窯業・土石																				
鉄鋼																				
非鉄金属																				
金属																				
はん用機器																				
生産用機器																				
業務用機器																				
電子部品																				
電気機器																				
情報機器																				
輸送機器																				
その他																				
電気・水道業																				
電気業																				
ガス業																				
上水道業																				
下水道業																				
運輸業																				
卸・小売業																				
サービス業等	0						0	0	0	0	0	0	0	0	0	0	0	0		
解体業・破砕前処理業																				
その他の業種																				

サービス業等は、「サービス業」、「学術研究、専門・技術サービス業」、「生活関連サービス業、娯楽業」のこと。
その他の業種は、「林業」、「漁業」、「情報通信業」、「飲食・宿泊業」のこと。

表6-12 業種別の処理・処分状況【動物系固形不要物】(令和4年度) その1

(単位: 千ト/年)

区分 業種	発生量		有償物量		排出量		自己中間処理量		自己中間処理後量		自己未処理量					搬出量		自己最終処分量	
	(A)	(B)	(C)	(D)	(E)	(E1)	(自己中間処理後の処理内訳)			(E5)	(G)	(自己未処理の処理内訳)			(H)	(I)	(処理先地域の内訳)		
							再生 利用量	自己 最終 処分量	委託 中間 処理量			委託 直接最終 処分量	その他 量	再生 利用量			自己 最終 処分量	(G1)	(G2)
全業種	0		0																
第1次産業を除く	0		0																
農業、林業を除く	0		0																
農業、林業																			
鉱業																			
建設業																			
製造業																			
食料品																			
飲料・飼料																			
繊維																			
木材																			
家具																			
パルプ・紙																			
印刷																			
化学																			
石油・石炭																			
プラスチック																			
ゴム																			
皮革																			
窯業・土石																			
鉄鋼																			
非鉄金属																			
金属																			
はん用機器																			
生産用機器																			
業務用機器																			
電子部品																			
電気機器																			
情報機器																			
輸送機器																			
その他																			
電気・水道業																			
電気業																			
ガス業																			
上水道業																			
下水道業																			
運輸業																			
卸・小売業																			
サービス業等	0		0																0
解体業・破砕前処理業																			
その他の業種																			

サービス業等は、「サービス業」、「学術研究、専門・技術サービス業」、「生活関連サービス業、娯楽業」のこと。
その他の業種は、「林業」、「漁業」、「情報通信業」、「飲食・宿泊業」のこと。

表6-12 業種別の処理・処分状況【動物系固形不要物】(令和4年度) その2

区分 業種	委託処理量		委託中間処理量				委託中間処理後量				最終処分量				その他 量	資源化 量					
	(K)	(O)	委託直接最終処分量		委託中間処理量		委託中間処理後量		(M)	(M1)	(M2)	(R)	(Q)	(処理主体の内訳)			(Q3)				
			(処理主体の内訳)		(処理先地域の内訳)		(処理主体の内訳)							(処理先地域の内訳)				事業者	自治体	処理業者	
			処理業者	自治体	県内	県外	処理業者	自治体						県内							県外
(L)	(L)	処理業者	自治体	県内	県外	処理業者	自治体	県内	県外	(Q1)	(Q2)	(Q3)	(J)	(S)							
全業種	0	0					0	0	0	0	0	0	0			0					
第1次産業を除く	0	0					0	0	0	0	0	0	0			0					
農業、林業を除く	0	0					0	0	0	0	0	0	0			0					
農業、林業																					
鉱業																					
建設業																					
製造業																					
食料品																					
飲料・飼料																					
繊維																					
木材																					
家具																					
パルプ・紙																					
印刷																					
化学																					
石油・石炭																					
プラスチック																					
ゴム																					
皮革																					
窯業・土石																					
鉄鋼																					
非鉄金属																					
金属																					
はん用機器																					
生産用機器																					
業務用機器																					
電子部品																					
電気機器																					
情報機器																					
輸送機器																					
その他																					
電気・水道業																					
電気業																					
ガス業																					
上水道業																					
下水道業																					
運輸業																					
卸・小売業																					
サービス業等	0						0	0	0	0	0	0	0			0					
解体業・破砕前処理業																					
その他の業種																					

サービス業等は、「サービス業」、「学術研究、専門・技術サービス業」、「生活関連サービス業、娯楽業」のこと。
 その他の業種は、「林業」、「漁業」、「情報通信業」、「飲食・宿泊業」のこと。

表6-13 業種別の処理・処分状況【ゴムくず】(令和4年度) その1

区分 業種	発生量		有償物量		排出量		自己中間処理量				自己未処理量				自己最終処分量			
	(A)	(B)	(C)	(D)	(E)	(自己中間処理後の処理内訳)				(自己未処理の処理内訳)				(H)	(処理先地域の内訳)			
						再生 利用量	自己 最終 処分量	委託 中間 処理量	委託 直接最終 処分量	その他 量	(G1)	(G2)	(G3)				(G4)	(G5)
(F)	(G)	(G1)	(G2)	(G3)	(G4)	(G5)	(I)	県内	県外									
全業種	0	0	0	0	0	0	0	0	0	0	0	0	0	0	0	0	0	0
第1次産業を除く	0	0	0	0	0	0	0	0	0	0	0	0	0	0	0	0	0	0
農業、林業を除く	0	0	0	0	0	0	0	0	0	0	0	0	0	0	0	0	0	0
農業、林業																		
鉱業																		
建設業	0	0	0	0	0	0	0	0	0	0	0	0	0	0	0	0	0	0
製造業	0	0	0	0	0	0	0	0	0	0	0	0	0	0	0	0	0	0
食料品																		
飲料・飼料																		
繊維	0	0	0	0	0	0	0	0	0	0	0	0	0	0	0	0	0	0
木材																		
家具																		
パルプ・紙																		
印刷																		
化学																		
石油・石炭																		
プラスチック																		
ゴム																		
皮革																		
窯業・土石																		
鉄鋼	0	0	0	0	0	0	0	0	0	0	0	0	0	0	0	0	0	0
非鉄金属																		
金属																		
はん用機器																		
生産用機器	0	0	0	0	0	0	0	0	0	0	0	0	0	0	0	0	0	0
業務用機器																		
電子部品	0	0	0	0	0	0	0	0	0	0	0	0	0	0	0	0	0	0
電気機器																		
情報機器																		
輸送機器																		
その他																		
電気・水道業																		
電気業																		
ガス業																		
上水道業																		
下水道業																		
運輸業																		
卸・小売業	0	0	0	0	0	0	0	0	0	0	0	0	0	0	0	0	0	0
サービス業等																		
解体業・破砕前処理業																		
その他の業種																		

サービス業等は、「サービス業」、「学術研究、専門・技術サービス業」、「生活関連サービス業、娯楽業」のこと。
 その他の業種は、「林業」、「漁業」、「情報通信業」、「飲食・宿泊業」のこと。

表6-13 業種別の処理・処分状況【ゴムくず】(令和4年度) その2

(単位: トン/年)

区分 業種	委託処理量		(委託処理の内訳)								最終処分量			その他 量 (J)	資源化 量 (S)	
	委託 処理量 (K)	委託直接最終処分量 (O)	委託中間処理量 (委託処理の内訳)				委託中間処理後量 (処理後の処理内訳)				再生 利用量 (R)	最終処分量 (処理主体の内訳)				
			(処理主体の内訳)		(処理先地域の内訳)		(M)	(M1)	(M2)	(Q)		(処理主体の内訳)				(Q3)
			処理業者	自治体	県内	県外						事業者	自治体			
(L)	(O)	処理業者	自治体	県内	県外	(M)	(M1)	(M2)	(Q)	(Q1)	(Q2)	(Q3)				
全業種	0	0	0	0	0	0	0	0	0	0	0	0	0	0	0	
第1次産業を除く	0	0	0	0	0	0	0	0	0	0	0	0	0	0	0	
農業、林業を除く	0	0	0	0	0	0	0	0	0	0	0	0	0	0	0	
農業、林業																
鉱業																
建設業	0															
製造業	0															
食料品																
飲料・飼料																
繊維	0															
木材																
家具																
パルプ・紙																
印刷																
化学																
石油・石炭																
プラスチック																
ゴム																
皮革																
窯業・土石																
鉄鋼	0															
非鉄金属																
金属																
はん用機器																
生産用機器	0															
業務用機器																
電子部品	0															
電気機器																
情報機器																
輸送機器																
その他																
電気・水道業																
電気業																
ガス業																
上水道業																
下水道業																
運輸業																
卸・小売業	0															
サービス業等																
解体業・破砕前処理業																
その他の業種																

サービス業等は、「サービス業」、「学術研究、専門・技術サービス業」、「生活関連サービス業、娯楽業」のこと。
その他の業種は、「林業」、「漁業」、「情報通信業」、「飲食・宿泊業」のこと。

表6-14 業種別の処理・処分状況【金属くず】(令和4年度) その1

区分 業種	発生量		有償物量		排出量		自己中間処理量		自己中間処理後量		自己未処理量					搬出量		自己最終処分量						
	(A)	(B)	(C)	(D)	(E)	(自己中間処理後の処理内訳)				(自己未処理の処理内訳)					(H)	(I)	(処理先地域の内訳)							
						再生 利用量	自己 最終 処分量	委託 中間 処理量	委託 直接最終 処分量	その他 量	(E1)	(E2)	(E3)	(E4)					(E5)	(G1)	(G2)	(G3)	(G4)	(G5)
(F)	(G)	(H)	(I)	(J)	(K)	(L)	(M)	(N)	(O)	(P)	(Q)	(R)	(S)	(T)	(U)	(V)	(W)							
全業種	86	55	31	1	1	0	1	1	1	0	30	3	0	27	0	0	28	0	0					
第1次産業を除く	86	55	31	1	1	0	1	1	1	0	30	3	0	27	0	0	28	0	0					
農業、林業を除く	86	55	31	1	1	0	1	1	1	0	30	3	0	27	0	0	28	0	0					
農業、林業	0		0								0			0			0							
鉱業																								
建設業	8	1		1	1	0	1	1			7	0	7	0		8								
製造業	70	51	19	0	0	0	0	0			19	3	0	16	0	16	0	0	0					
食料品	0	0	0	0	0	0	0	0			0			0	0	0								
飲料・飼料	0	0	0	0	0	0	0	0			0			0	0	0								
繊維	0	0	0	0	0	0	0	0			0			0	0	0								
木材	0	0	0	0	0	0	0	0			0			0	0	0								
家具	3	3	0	0	0	0	0	0			0			0	0	0								
ハルブ・紙	0	0	0	0	0	0	0	0			0			0	0	0								
印刷	0	0	0	0	0	0	0	0			0			0	0	0								
化学	0	0	0	0	0	0	0	0			0			0	0	0								
石油・石炭	1	1	0	0	0	0	0	0			0			0	0	0								
プラスチック	0	0	0	0	0	0	0	0			0			0	0	0								
ゴム	0	0	0	0	0	0	0	0			0			0	0	0								
皮革																								
窯業・土石	0	0	0	0	0	0	0	0			0			0	0	0								
鉄鋼	2	1	0	0	0	0	0	0			0			0	0	0								
非鉄金属	4	4	0	0	0	0	0	0			0			0	0	0								
金属	14	12	2								2	1	1	0	1	1								
はん用機器	9	7	3								3	0	3		3									
生産用機器	23	14	9	0	0	0	0	0			9	1	8		8									
業務用機器	3	2	1								1	0	1		1									
電子部品	1	1	0								0			0	0									
電気機器	1	0	1								1		1		1									
情報機器	1	0	1								1		1		1									
輸送機器	6	5	1								1		1		1									
その他	0	0	0								0		0		0									
電気・水道業	1	1	0								0		0		0									
電気業	1	1	0								0		0		0									
ガス業																								
水道業																								
下水道業	0		0								0			0	0									
運輸業	0	0	0								0			0	0									
卸・小売業	3	0	3								3		3		3									
サービス業等	0	0	0	0	0	0	0	0			0		0		0									
解体業・破砕前処理業	2	2	1	0	0	0	0	0			1		1		1									
その他の業種	0		0								0			0	0									

サービス業等は、「サービス業」、「学術研究、専門・技術サービス業」、「生活関連サービス業、娯楽業」のこと。
その他の業種は、「林業」、「漁業」、「情報通信業」、「飲食・宿泊業」のこと。

表6-14 業種別の処理・処分状況【金属くず】(令和4年度) その2

区分 業種	委託 処理量 (K)	委託中間処理量 (委託処理の内訳)										委託中間処理後量 (処理後の処理内訳)				最終処分量				その他 量 (J)	(S)
		委託直接最終処分量					(処理主体の内訳)					再生 利用量 (M1)		最終 処分量 (M2)		(Q)	(Q1)	(Q2)	(Q3)		
		(処理主体の内訳)		(処理先地域の内訳)			(処理主体の内訳)		(処理先地域の内訳)			再生 利用量 (R)	(処理主体の内訳)								
		処理業者	自治体	県内	県外	処理業者	自治体	県内	県外	事業者	自治体		処理業者								
(O)	(L)	(M)	(M1)	(M2)	(R)	(Q)	(Q1)	(Q2)	(Q3)												
全業種	28	0	0	0	0	28	28	6	22	28	28	28	0	31	1	0	0	0	0	0	85
第1次産業を除く	28	0	0	0	0	28	28	6	22	28	28	28	0	31	1	0	0	0	0	0	85
農業、林業を除く	28	0	0	0	0	28	28	6	22	28	28	28	0	31	1	0	0	0	0	0	85
農業、林業	0					0	0	0	0	0	0	0	0	0							0
鋳業																					
建設業	8	0	0	0	0	8	8	0	7	8	7	0	0	7	0	0	0	0	0	0	8
製造業	16	0	0	0	0	16	16	5	11	16	16	0	0	19	0	0	0	0	0	0	70
食料品	0	0	0	0	0	0	0	0	0	0	0	0	0	0	0	0	0	0	0	0	0
飲料・飼料	0	0	0	0	0	0	0	0	0	0	0	0	0	0	0	0	0	0	0	0	0
繊維	0	0	0	0	0	0	0	0	0	0	0	0	0	0	0	0	0	0	0	0	0
木材	0	0	0	0	0	0	0	0	0	0	0	0	0	0	0	0	0	0	0	0	0
家具	0	0	0	0	0	0	0	0	0	0	0	0	0	0	0	0	0	0	0	0	3
ハルブ・紙	0	0	0	0	0	0	0	0	0	0	0	0	0	0	0	0	0	0	0	0	0
印刷	0	0	0	0	0	0	0	0	0	0	0	0	0	0	0	0	0	0	0	0	0
化学	0	0	0	0	0	0	0	0	0	0	0	0	0	0	0	0	0	0	0	0	0
石油・石炭	0	0	0	0	0	0	0	0	0	0	0	0	0	0	0	0	0	0	0	0	1
プラスチック	0	0	0	0	0	0	0	0	0	0	0	0	0	0	0	0	0	0	0	0	0
ゴム	0	0	0	0	0	0	0	0	0	0	0	0	0	0	0	0	0	0	0	0	0
皮革	0	0	0	0	0	0	0	0	0	0	0	0	0	0	0	0	0	0	0	0	0
窯業・土石	0	0	0	0	0	0	0	0	0	0	0	0	0	0	0	0	0	0	0	0	0
鉄鋼	0	0	0	0	0	0	0	0	0	0	0	0	0	0	0	0	0	0	0	0	2
非鉄金属	0	0	0	0	0	0	0	0	0	0	0	0	0	0	0	0	0	0	0	0	4
金属	1	0	0	0	0	1	1	1	1	1	1	1	1	2	0	0	0	0	0	0	14
はん用機器	3	0	0	0	0	3	3	2	1	3	3	0	0	3	0	0	0	0	0	0	9
生産用機器	8	0	0	0	0	8	8	2	6	8	8	0	0	9	0	0	0	0	0	0	23
業務用機器	1	0	0	0	0	1	1	1	1	1	1	1	1	1	0	0	0	0	0	0	3
電子部品	0	0	0	0	0	0	0	0	0	0	0	0	0	0	0	0	0	0	0	0	1
電気機器	1	0	0	0	0	1	1	0	1	1	1	0	0	1	0	0	0	0	0	0	1
情報機器	1	0	0	0	0	1	1	0	1	1	1	1	1	1	1	1	1	1	1	1	1
輸送機器	1	0	0	0	0	1	1	0	0	1	1	0	0	1	0	0	0	0	0	0	6
その他	0	0	0	0	0	0	0	0	0	0	0	0	0	0	0	0	0	0	0	0	0
電気・水道業	0	0	0	0	0	0	0	0	0	0	0	0	0	0	0	0	0	0	0	0	1
電気業	0	0	0	0	0	0	0	0	0	0	0	0	0	0	0	0	0	0	0	0	1
ガス業																					
上水道業																					
下水道業	0	0	0	0	0	0	0	0	0	0	0	0	0	0	0	0	0	0	0	0	0
運輸業	0	0	0	0	0	0	0	0	0	0	0	0	0	0	0	0	0	0	0	0	0
卸・小売業	3	0	0	0	0	3	3	1	2	3	3	0	0	3	0	0	0	0	0	0	3
サービス業等	0	0	0	0	0	0	0	0	0	0	0	0	0	0	0	0	0	0	0	0	0
解体業・破砕前処理業	1	0	0	0	0	1	1	1	1	1	1	1	1	1	1	1	1	1	1	1	2
その他の業種	0	0	0	0	0	0	0	0	0	0	0	0	0	0	0	0	0	0	0	0	0

サービス業等は、「サービス業」、「学術研究、専門・技術サービス業」、「生活関連サービス業、娯楽業」のこと。
その他の業種は、「林業」、「漁業」、「情報通信業」、「飲食・宿泊業」のこと。

表6-15 業種別の処理・処分状況【ガラス陶磁器くず】(令和4年度) その1

区分 業種	発生量		有償物量		排出量		自己中間処理量		自己中間処理後量		自己未処理量					搬出量		自己最終処分量					
	(A)	(B)	(C)	(D)	(E)	(自己中間処理後の処理内訳)			(自己未処理の処理内訳)					(H)	(処理先地域の内訳)								
						再生 利用量	自己 最終 処分量	委託 中間 処理量	委託 直接最終 処分量	その他 量	(E1)	(E2)	(E3)				(E4)	(E5)	(G1)	(G2)	(G3)	(G4)	(G5)
全業種	132	0	131	31	26	23	3	0	0	100	1	0	98	1	102	0	0	0					
第1次産業を除く	131	0	131	31	26	23	3	0	0	100	1	0	98	1	102	0	0	0					
農業、林業を除く	131	0	131	31	26	23	3	0	0	100	1	0	98	1	102	0	0	0					
農業、林業	0		0							0					0								
鉱業																							
建設業	87		87	1	1	0	0	0	0	86	0	0	86	0	86								
製造業	42	0	42	30	26	23	2	0	0	11	1	0	9	1	13	0	0	0					
食料品	0	0	0							0					0								
飲料・飼料	0	0	0							0					0								
繊維	0	0	0							0					0								
木材	0	0	0							0					0								
家具	1		1							1	0				0								
ハルブ・紙	0	0	0							0					0								
印刷	0	0	0							0					0								
化学	0	0	0							0					0								
石油・石炭	23		23	23	23	23				0					0								
プラスチック	0		0							0					0								
ゴム																							
皮革																							
窯業・土石	17	0	16	7	2		2			9	1		8	1	11								
鉄鋼	0		0							0					0								
非鉄金属	0		0							0					0								
金属	0		0							0					0								
はん用機器	0		0							0					0								
生産用機器	0		0							0					0								
業務用機器	0	0	0	0	0			0		0					0			0					
電子部品	0		0							0					0								
電気機器	0		0							0					0								
情報機器	0		0							0					0								
輸送機器	0		0							0					0								
その他	0		0							0					0								
電気・水道業	0		0							0					0								
電気業																							
ガス業																							
上水道業																							
下水道業	0		0							0					0								
運輸業	0		0							0					0								
卸・小売業	3		3							3					2			3					
サービス業等	0		0							0					0			0					
解体業・破砕前処理業	0		0							0					0			0					
その他の業種	0		0							0					0			0					

サービス業等は、「サービス業」、「学術研究、専門・技術サービス業」、「生活関連サービス業、娯楽業」のこと。
その他の業種は、「林業」、「漁業」、「情報通信業」、「飲食・宿泊業」のこと。

表6-15 業種別の処理・処分状況【ガラス陶磁器くず】(令和4年度) その2

(単位: 千ト/年)

区分 業種	委託処理量		委託中間処理量						委託中間処理後量			最終処分量			その他 量	資源化 量				
	(K)	(O)	委託直接最終処分量		(委託処理の内訳)		委託中間処理後量		(M)	(M1)	(M2)	(R)	(Q)	(処理主体の内訳)			(J)	(S)		
			(処理主体の内訳)		(処理先地域の内訳)		(L)	(処理主体の内訳)						(処理先地域の内訳)						
			処理業者	自治体	県内	県外		処理業者						自治体					県内	県外
全業種	102	2	1	0	1	0	101	0	99	1	101	95	5	120	7	0	0	5	120	
第1次産業を除く	102	2	1	0	1	0	101	0	99	1	100	95	5	120	7	0	0	5	120	
農業、林業を除く	102	2	1	0	1	0	101	0	99	1	100	95	5	120	7	0	0	5	120	
農業、林業	0	0	0	0	0	0	0	0	0	0	0	0	0	0	0	0	0	0	0	
鉱業	0	0	0	0	0	0	0	0	0	0	0	0	0	0	0	0	0	0	0	
建設業	86	1	1	0	0	0	86	0	85	1	86	81	4	82	5	0	0	4	82	
製造業	13	1	1	0	1	0	12	0	11	0	12	11	1	35	2	0	0	1	36	
食料品	0	0	0	0	0	0	0	0	0	0	0	0	0	0	0	0	0	0	0	
飲料・飼料	0	0	0	0	0	0	0	0	0	0	0	0	0	0	0	0	0	0	0	
繊維	0	0	0	0	0	0	0	0	0	0	0	0	0	0	0	0	0	0	0	
木材	0	0	0	0	0	0	0	0	0	0	0	0	0	0	0	0	0	0	0	
家具	0	0	0	0	0	0	0	0	0	0	0	0	0	0	0	0	0	0	0	
パルプ・紙	0	0	0	0	0	0	0	0	0	0	0	0	0	0	0	0	0	0	0	
印刷	0	0	0	0	0	0	0	0	0	0	0	0	0	0	0	0	0	0	0	
化学	0	0	0	0	0	0	0	0	0	0	0	0	0	0	0	0	0	0	0	
石油・石炭	0	0	0	0	0	0	0	0	0	0	0	0	0	0	0	0	0	0	0	
プラスチック	0	0	0	0	0	0	0	0	0	0	0	0	0	23	0	0	0	0	23	
ゴム	0	0	0	0	0	0	0	0	0	0	0	0	0	0	0	0	0	0	0	
皮革	0	0	0	0	0	0	0	0	0	0	0	0	0	0	0	0	0	0	0	
窯業・土石	11	1	1	0	1	0	11	0	10	0	11	10	0	11	1	0	0	0	11	
鉄鋼	0	0	0	0	0	0	0	0	0	0	0	0	0	0	0	0	0	0	0	
非鉄金属	0	0	0	0	0	0	0	0	0	0	0	0	0	0	0	0	0	0	0	
金属	0	0	0	0	0	0	0	0	0	0	0	0	0	0	0	0	0	0	0	
はん用機器	0	0	0	0	0	0	0	0	0	0	0	0	0	0	0	0	0	0	0	
生産用機器	0	0	0	0	0	0	0	0	0	0	0	0	0	0	0	0	0	0	0	
業務用機器	0	0	0	0	0	0	0	0	0	0	0	0	0	0	0	0	0	0	0	
電子部品	0	0	0	0	0	0	0	0	0	0	0	0	0	0	0	0	0	0	0	
電気機器	0	0	0	0	0	0	0	0	0	0	0	0	0	0	0	0	0	0	0	
情報機器	0	0	0	0	0	0	0	0	0	0	0	0	0	0	0	0	0	0	0	
輸送機器	0	0	0	0	0	0	0	0	0	0	0	0	0	0	0	0	0	0	0	
その他	0	0	0	0	0	0	0	0	0	0	0	0	0	0	0	0	0	0	0	
電気・水道業	0	0	0	0	0	0	0	0	0	0	0	0	0	0	0	0	0	0	0	
電気業	0	0	0	0	0	0	0	0	0	0	0	0	0	0	0	0	0	0	0	
ガス業	0	0	0	0	0	0	0	0	0	0	0	0	0	0	0	0	0	0	0	
上水道業	0	0	0	0	0	0	0	0	0	0	0	0	0	0	0	0	0	0	0	
下水道業	0	0	0	0	0	0	0	0	0	0	0	0	0	0	0	0	0	0	0	
運輸業	0	0	0	0	0	0	0	0	0	0	0	0	0	0	0	0	0	0	0	
卸・小売業	3	0	0	0	0	0	2	0	2	0	2	2	0	2	0	0	0	0	2	
サービス業等	0	0	0	0	0	0	0	0	0	0	0	0	0	0	0	0	0	0	0	
解体業・破砕前処理業	0	0	0	0	0	0	0	0	0	0	0	0	0	0	0	0	0	0	0	
その他の業種	0	0	0	0	0	0	0	0	0	0	0	0	0	0	0	0	0	0	0	

サービス業等は、「サービス業」、「学術研究、専門・技術サービス業」、「生活関連サービス業、娯楽業」のこと。
 その他の業種は、「漁業」、「林業」、「情報通信業」、「飲食・宿泊業」のこと。

表6-16 業種別の処理・処分状況【鉱さい】(令和4年度) その1

区分 業種	発生量		有償物量		排出量		自己中間処理量		自己中間処理後量		自己未処理量					搬出量		自己最終処分量					
	(A)	(B)	(C)	(D)	(E)	(自己中間処理後の処理内訳)		(E1)	(E2)	(E3)	(E4)	(E5)	(自己未処理の処理内訳)			(G)	(G1)	(G2)	(G3)	(G4)	(G5)	(H)	(I)
						再生 利用量	自己 最終 処分量						委託 中間 処理量	委託 直接最終 処分量	その他 量								
全業種	13	3	9										9	0	9	0	9	0	9	0			
第1次産業を除く	13	3	9										9	0	9	0	9	0	9	0			
農業、林業を除く	13	3	9										9	0	9	0	9	0	9	0			
農業、林業																							
鉱業																							
建設業																							
製造業	13	3	9										9	0	9	0	9	0	9	0			
食料品																							
飲料・飼料																							
繊維																							
木材																							
家具																							
パルプ・紙	0		0										0										0
印刷																							
化学																							
石油・石炭																							
プラスチック																							
ゴム																							
皮革																							
窯業・土石	0		0										0										0
鉄鋼	5		5										5										5
非鉄金属	4		3										1										1
金属																							
はん用機器	1		1										1										1
生産用機器	2		2										2										2
業務用機器																							
電子部品																							
電気機器																							
情報機器																							
輸送機器																							
その他																							
電気・水道業																							
電気業																							
ガス業																							
上水道業																							
下水道業																							
運輸業																							
卸・小売業																							
サービス業等																							
解体業・破砕前処理業																							
その他の業種																							

サービス業等は、「サービス業」、「学術研究、専門・技術サービス業」、「生活関連サービス業、娯楽業」のこと。
その他の業種は、「林業」、「漁業」、「情報通信業」、「飲食・宿泊業」のこと。

表6-16 業種別の処理・処分状況【鉱さい】(令和4年度) その2

区分 業種	委託 処理量 (K)	委託中間処理量 (委託処理の内訳)						委託中間処理後量 (処理後の処理内訳)				最終処分量			その他 量 (J)	(S)		
		委託直接最終処分量		(処理先地域の 内訳)		(処理主体 の内訳)		(処理後の処理内訳)		再生 利用量 (R)	(処理主体の内訳)							
		(O)	処理業者	自治体	県内	県外	処理業者	自治体	県内		県外	(M)	再生 利用量 (M1)	最終 処分量 (M2)			事業者	自治体
		(Q)	(L)	(M)	(N)	(O)	(P)	(Q)	(R)	(S)	(T)	(U)	(V)	(W)			(X)	(Y)
全業種	9	0	0	0	0	0	9	9	0	9	9	8	1	8	2	1	11	
第1次産業を除く	9	0	0	0	0	0	9	9	0	9	9	8	1	8	2	1	11	
農業、林業を除く	9	0	0	0	0	0	9	9	0	9	9	8	1	8	2	1	11	
農業、林業																		
鉱業																		
建設業																		
製造業	9	0	0	0	0	0	9	9	0	9	9	8	1	8	2	1	11	
食料品																		
飲料・飼料																		
繊維																		
木材																		
家具																		
パルプ・紙	0	0	0	0	0	0	0	0	0	0	0	0	0	0	0	0	0	
印刷																		
化学																		
石油・石炭																		
プラスチック																		
ゴム																		
皮革																		
窯業・土石	0						0	0	0	0	0	0	0	0	0	0	0	
鉄鋼	5						5	5	0	5	5	4	1	4	1	1	4	
非鉄金属	1	0	0	0	0	0	0	0	0	0	0	0	0	0	0	0	0	
金属																		
はん用機器	1	0	0	0	0	0	1	1	1	1	1	1	1	1	0	1	1	
生産用機器	2						2	2	2	2	2	2	2	2	2	2	2	
業務用機器																		
電子部品																		
電気機器																		
情報機器																		
輸送機器																		
その他																		
電気・水道業																		
電気業																		
ガス業																		
上水道業																		
下水道業																		
運輸業																		
卸・小売業																		
サービス業等																		
解体業・破砕前処理業																		
その他の業種																		

サービス業等は、「サービス業」、「学術研究、専門・技術サービス業」、「生活関連サービス業、娯楽業」のこと。
 その他の業種は、「林業」、「漁業」、「情報通信業」、「飲食・宿泊業」のこと。

表6-17 業種別の処理・処分状況【がれき類】(令和4年度) その1

区分 業種	発生量		有償物量		排出量		自己中間処理量		自己中間処理後量		自己未処理量					自己最終処分量		
	(A)	(B)	(C)	(D)	(E)	(自己中間処理後の処理内訳)			(自己未処理の処理内訳)			(H)	(処理先地域の内訳)					
						再生 利用量 (E1)	自己 最終 処分量 (E2)	委託 中間 処理量 (E3)	委託 直接最終 処分量 (E4)	その他 量 (E5)	再生 利用量 (G1)		自己 最終 処分量 (G2)	委託 中間 処理量 (G3)	委託 直接最終 処分量 (G4)	その他 量 (G5)	県内	県外
全業種	936	8	928	33	34	31	3	3	3	895	6	887	1	892	(I)			
第1次産業を除く	936	8	928	33	34	31	3	3	3	895	6	887	1	892				
農業、林業を除く	936	8	928	33	34	31	3	3	3	895	6	887	1	892				
農業、林業																		
鉱業																		
建設業	936	8	928	33	34	31	3	3	3	894	6	887	1	891				
製造業																		
食品																		
飲料・飼料																		
繊維																		
木材																		
家具																		
パルプ・紙																		
印刷																		
化学																		
石油・石炭																		
プラスチック																		
ゴム																		
皮革																		
窯業・土石																		
鉄鋼																		
非鉄金属																		
金属																		
はん用機器																		
生産用機器																		
業務用機器																		
電子部品																		
電気機器																		
情報機器																		
輸送機器																		
その他																		
電気・水道業																		
電気業																		
ガス業																		
上水道業																		
下水道業																		
運輸業	0		0							0		0		0				
卸・小売業	0		0							0		0		0				
サービス業等	0		0							0		0		0				
解体業・破砕前処理業																		
その他の業種	0		0							0		0		0				

サービス業等は、「サービス業」、「学術研究、専門・技術サービス業」、「生活関連サービス業、娯楽業」のこと。
その他の業種は、「林業」、「漁業」、「情報通信業」、「飲食・宿泊業」のこと。

表6-17 業種別の処理・処分状況【がれき類】(令和4年度) その2

区分 業種	委託 処理量 (K)	委託中間処理量 (委託処理の内訳)						委託中間処理後量 (処理後の処理内訳)				再生 利用量 (R)	最終処分量			その他 量 (J)	資源化 量 (S)			
		委託直接最終処分量		(処理先地域の 内訳)		(処理主体 の内訳)		(処理後の処理内訳)		(処理主体の内訳)			事業者 自治体	(Q1)	(Q2)			(Q3)		
		(O)	処理業者	自治体	県内	県外	処理業者	自治体	県内	県外	(M)								(M1)	(M2)
全業種	892	1	1	1	0	890	0	888	3	890	881	9	917	10	0	10	925			
第1次産業を除く	892	1	1	1	0	890	0	888	3	890	881	9	917	10	0	10	925			
農業、林業を除く	892	1	1	1	0	890	0	888	3	890	881	9	917	10	0	10	925			
農業、林業																				
鉱業																				
建設業	891	1	1	1	0	890	0	887	2	889	880	9	917	10	0	10	925			
製造業																				
食料品																				
飲料・飼料																				
繊維																				
木材																				
家具																				
パルプ・紙																				
印刷																				
化学																				
石油・石炭																				
プラスチック																				
ゴム																				
皮革																				
窯業・土石																				
鉄鋼																				
非鉄金属																				
金属																				
はん用機器																				
生産用機器																				
業務用機器																				
電子部品																				
電気機器																				
情報機器																				
輸送機器																				
その他																				
電気・水道業																				
電気業																				
ガス業																				
上水道業																				
下水道業																				
運輸業	0					0	0	0	0	0	0	0	0	0	0	0	0			
卸・小売業	0					0	0	0	0	0	0	0	0	0	0	0	0			
サービス業等	0					0	0	0	0	0	0	0	0	0	0	0	0			
解体業・破砕前処理業																				
その他の業種	0					0	0	0	0	0	0	0	0	0	0	0	0			

サービス業等は、「サービス業」、「学術研究、専門・技術サービス業」、「生活関連サービス業、娯楽業」のこと。
 その他の業種は、「林業」、「漁業」、「情報通信業」、「飲食・宿泊業」のこと。

表6-18 業種別の処理・処分状況【動物のふん尿】(令和4年度) その1

区分 業種	発生量		有償物量		排出量		自己中間処理量		自己中間処理後量		自己未処理量					搬出量		自己最終処分量			
	(A)	(B)	(C)	(D)	(E)	(E1)	(E2)	(E3)	(E4)	(E5)	(G)	(G1)	(G2)	(G3)	(G4)	(G5)	(H)	(I)	(処理先地域の 内訳)		
						再生 利用量	自己 最終 処分量	委託 中間 処理量	委託 直接 最終 処分量	その他 量		再生 利用量	自己 最終 処分量	委託 中間 処理量	委託 直接 最終 処分量	その他 量				県内	県外
全業種	176		176	134	104	104					42	1	41				41				
第1次産業を除く																					
農業、林業を除く																					
農業、林業	176		176	134	104	104					42	1	41				41				
鉱業																					
建設業																					
製造業																					
食料品																					
飲料・飼料																					
繊維																					
木材																					
家具																					
パルプ・紙																					
印刷																					
化学																					
石油・石炭																					
プラスチック																					
ゴム																					
皮革																					
窯業・土石																					
鉄鋼																					
非鉄金属																					
金属																					
はん用機器																					
生産用機器																					
業務用機器																					
電子部品																					
電気機器																					
情報機器																					
輸送機器																					
その他																					
電気・水道業																					
電気業																					
ガス業																					
上水道業																					
下水道業																					
運輸業																					
卸・小売業																					
サービス業等																					
解体業・破砕前処理業																					
その他の業種																					

サービス業等は、「サービス業」、「学術研究、専門・技術サービス業」、「生活関連サービス業、娯楽業」のこと。
その他の業種は、「林業」、「漁業」、「情報通信業」、「飲食・宿泊業」のこと。

表6-18 業種別の処理・処分状況【動物のふん尿】(令和4年度) その2

区分 業種	委託処理量		委託中間処理量				委託中間処理後量				最終処分量				資源化 量	その他 量			
	(K)	(O)	委託直接最終処分量		委託中間処理量		委託中間処理後量		委託中間処理後量		最終処分量		(Q)	(Q1)			(Q2)	(Q3)	
			(処理主体の内訳)		(処理先地域の内訳)		(処理主体の内訳)		(処理先地域の内訳)		(処理後の処理内訳)								
			処理業者	自治体	県内	県外	処理業者	自治体	県内	県外	再生 利用量	最終 処分量							事業者
(L)	(M)	(N1)	(N2)	(R)	(S)	(T)	(U)	(V)	(W)	(X)	(Y)	(Z)	(AA)	(AB)	(AC)				
全業種	41	41	41	41	41	41	41	41	41	41	41	41	41	41	41	41	146		
第1次産業を除く																			
農業、林業を除く																			
農業、林業	41																		
鉱業																			
建設業																			
製造業																			
食料品																			
飲料・飼料																			
繊維																			
木材																			
家具																			
パルプ・紙																			
印刷																			
化学																			
石油・石炭																			
プラスチック																			
ゴム																			
皮革																			
窯業・土石																			
鉄鋼																			
非鉄金属																			
金属																			
はん用機器																			
生産用機器																			
業務用機器																			
電子部品																			
電気機器																			
情報機器																			
輸送機器																			
その他																			
電気・水道業																			
電気業																			
ガス業																			
上水道業																			
下水道業																			
運輸業																			
卸・小売業																			
サービス業等																			
解体業・破砕前処理業																			
その他の業種																			

サービス業等は、「サービス業」、「学術研究、専門・技術サービス業」、「生活関連サービス業、娯楽業」のこと。
 その他の業種は、「林業」、「漁業」、「情報通信業」、「飲食・宿泊業」のこと。

表6-19 業種別の処理・処分状況【ばいじん】(令和4年度) その1

区分 業種	発生量		有償物量		排出量		自己中間処理量		自己中間処理後量		自己未処理量					搬出量		自己最終処分量		
	(A)	(B)	(C)	(D)	(E)	(自己中間処理後の処理内訳)			(自己未処理の処理内訳)			(G)	(G1)	(G2)	(G3)	(G4)	(G5)	(H)	(処理先地域の内訳)	
						再生 利用量	自己 最終 処分量	委託 中間 処理量	委託 直接 最終 処分量	その他 量	再生 利用量								自己 最終 処分量	委託 中間 処理量
(E1)	(E2)	(E3)	(E4)	(E5)	(G1)	(G2)	(G3)	(G4)	(G5)											
全業種	293	18	275	61	61	45	15	15	215	215	215	214	1	0	275	45	45			
第1次産業を除く	293	18	275	61	61	45	15	15	215	215	214	1	0	275	45	45				
農業、林業を除く	293	18	275	61	61	45	15	15	215	215	214	1	0	275	45	45				
農業、林業																				
鉱業																				
建設業																				
製造業	3	2	1						1		0	1			1					
食料品																				
飲料・飼料																				
繊維	2	2	0						0		0				0					
木材																				
家具																				
ハルブ・紙	1		1						1			1			1					
印刷																				
化学	0		0						0		0	0			0					
石油・石炭																				
プラスチック																				
ゴム																				
皮革																				
窯業・土石	0		0						0		0				0					
鉄鋼																				
非鉄金属	0		0						0		0				0					
金属																				
はん用機器	0		0						0		0				0					
生産用機器																				
業務用機器																				
電子部品																				
電気機器																				
情報機器																				
輸送機器																				
その他																				
電気・水道業	290	16	274	61	61	45	15	15	214	214	214	0	0	274	45	45				
電気業	290	16	274	61	61	45	15	15	214	214	214	0	0	274	45	45				
ガス業																				
上水道業																				
下水道業																				
運輸業																				
卸・小売業	0		0						0		0				0					
サービス業等																				
解体業・破砕前処理業																				
その他の業種																				

サービス業等は、「サービス業」、「学術研究、専門・技術サービス業」、「生活関連サービス業、娯楽業」のこと。
その他の業種は、「林業」、「漁業」、「情報通信業」、「飲食・宿泊業」のこと。

表6-19 業種別の処理・処分状況【ばいじん】(令和4年度) その2

区分 業種	委託処理量		委託中間処理量						委託中間処理後量				最終処分量		再生 利用量 (R)	事業主体の内訳			その他 量 (J)	資源化 量 (S)
	(K)	(O)	委託直接最終処分量		委託中間処理量		(委託処理の内訳)		(処理後の処理内訳)		(M)	(M1)	(M2)	(Q)		(Q1)	(Q2)	(Q3)		
			(処理主体の内訳)		(処理先地域の内訳)		(処理主体の内訳)	(処理先地域の内訳)	再生 利用量	最終 処分量										
			処理業者	自治体	県内	県外														
全業種	230	1	1	1	1	1	229	229	209	209	229	229	0	46	45	0	0	0	247	
第1次産業を除く	230	1	1	1	1	1	229	229	209	209	229	229	0	46	45	0	0	0	247	
農業、林業を除く	230	1	1	1	1	1	229	229	209	209	229	229	0	46	45	0	0	0	247	
農業、林業																				
鉱業																				
建設業																				
製造業	1	1	1	1	1	1	0	0	0	0	0	0	0	1					2	
食品																				
飲料・飼料																				
繊維	0						0	0	0	0	0	0	0						2	
木材																				
家具																				
パルプ・紙	1	1	1	1	1	1							1							
印刷																				
化学	0	0	0	0	0	0	0	0	0	0	0	0	0	0					0	
石油・石炭																				
プラスチック																				
ゴム																				
皮革																				
窯業・土石	0						0	0	0	0	0	0	0	0					0	
鉄鋼																				
非鉄金属	0						0	0	0	0	0	0	0						0	
金属																				
はん用機器	0						0	0	0	0	0	0	0	0					0	
生産用機器																				
業務用機器																				
電子部品																				
電気機器																				
情報機器																				
輸送機器																				
その他																				
電気・水道業	229						229	229	209	209	229	229	229	45	45				0	245
電気業	229						229	229	209	209	229	229	229	45	45				0	245
ガス業																				
上水道業																				
下水道業																				
運輸業																				
卸・小売業	0						0	0	0	0	0	0	0	0					0	0
サービス業等																				
解体業・破砕前処理業																				
その他の業種																				

サービス業等は、「サービス業」、「学術研究、専門・技術サービス業」、「生活関連サービス業、娯楽業」のこと。
 その他の業種は、「林業」、「漁業」、「情報通信業」、「飲食・宿泊業」のこと。

表7-1 種類別の中間処理・最終処分量(石川県全体)

(単位:t)

	令和2年度			令和3年度			令和4年度			増減(R4-R3)		
	処分量 計		最終処分	処分量 計		最終処分	処分量 計		最終処分	処分量 計		最終処分
	中間処理	最終処分	中間処理	最終処分	中間処理	最終処分	中間処理	最終処分	中間処理	最終処分	最終処分	
総計	1,665,428	1,539,948	125,480	1,789,006	1,643,727	145,279	1,569,429	1,443,836	125,593	-219,577	-199,891	-19,686
産業廃棄物 計	1,615,590	1,490,110	125,480	1,744,440	1,599,161	145,279	1,528,805	1,403,212	125,593	-215,635	-195,949	-19,686
燃え殻	4,227	790	3,437	3,273	708	2,565	2,754	495	2,259	-519	-213	-306
汚泥	101,369	84,484	16,885	104,182	89,043	15,139	94,209	78,657	15,552	-9,973	-10,386	413
廃油	23,323	23,323	0	26,424	26,424	0	25,626	25,626	0	-798	-798	0
廃酸	9,016	9,016	0	10,707	10,707	0	8,815	8,815	0	-1,892	-1,892	0
廃アルカリ	21,997	21,997	0	20,531	20,531	0	18,481	18,481	0	-2,050	-2,050	0
廃プラスチック類	74,316	66,719	7,597	80,575	72,608	7,967	73,080	65,476	7,604	-7,495	-7,132	-363
紙くず	2,917	2,725	192	2,872	2,660	212	3,046	2,784	262	173	123	50
木くず	107,400	106,961	439	105,067	104,680	387	108,025	107,503	522	2,958	2,823	135
繊維くず	1,322	1,156	166	1,488	1,343	145	1,894	1,735	159	406	392	14
動植物性残さ	4,566	4,561	5	2,638	2,621	17	2,922	2,693	229	284	72	212
動物系固形不要物	164	164	0	156	156	0	171	171	0	15	15	0
ゴムくず	13	8	5	19	11	8	9	8	1	-10	-3	-7
金属くず	20,882	20,299	583	19,701	18,850	851	11,526	10,761	765	-8,175	-8,089	-86
ガラス陶磁器くず	38,511	24,179	14,332	41,473	21,962	19,511	36,726	21,550	15,176	-4,747	-412	-4,335
鉱さい	7,487	263	7,224	7,663	162	7,501	4,845	145	4,700	-2,818	-17	-2,801
がれき類	1,100,046	1,028,166	71,880	1,224,406	1,144,988	79,418	1,042,366	968,028	74,338	-182,041	-176,961	-5,080
動物のふん尿	44,298	44,298	0	43,680	43,680	0	46,191	46,191	0	2,511	2,511	0
動物の死体	0	0	0	0	0	0	0	0	0	0	0	0
ばいじん	22,286	20,545	1,741	23,036	21,284	1,752	23,366	20,984	2,382	330	-300	630
13号廃棄物	0	0	0	0	0	0	0	0	0	0	0	0
混合廃棄物	31,451	30,457	994	26,549	16,743	9,806	24,753	23,109	1,644	-1,795	6,367	-8,162
特別管理産業廃棄物 計	49,838	49,838	0	44,566	44,566	0	40,624	40,624	0	-3,942	-3,942	0
引火性廃油	15,540	15,540	0	16,697	16,697	0	15,254	15,254	0	-1,443	-1,443	0
腐食性廃酸	8,411	8,411	0	8,280	8,280	0	9,079	9,079	0	799	799	0
腐食性廃アルカリ	17,704	17,704	0	10,784	10,784	0	7,837	7,837	0	-2,947	-2,947	0
感染性廃棄物	3,677	3,677	0	3,936	3,936	0	5,131	5,131	0	1,195	1,195	0
特定有害鉱さい	0	0	0	0	0	0	0	0	0	0	0	0
特定有害廃石綿等	0	0	0	0	0	0	0	0	0	0	0	0
特定有害ばいじん	177	177	0	83	83	0	152	152	0	69	69	0
特定有害燃え殻	0	0	0	1	1	0	0	0	0	-1	-1	0
特定有害廃油	1,858	1,858	0	1,819	1,819	0	1,221	1,221	0	-598	-598	0
特定有害汚泥	103	103	0	54	54	0	146	146	0	92	92	0
特定有害廃酸	715	715	0	945	945	0	850	850	0	-95	-95	0
特定有害廃アルカリ	1,636	1,636	0	1,951	1,951	0	948	948	0	-1,003	-1,003	0
13号特定有害廃棄物	0	0	0	0	0	0	0	0	0	0	0	0
廃PCB等	17	17	0	16	16	0	6	6	0	-10	-10	0

表7-2 種類別、処理方法別の中間処理量(石川県全体)

(単位:t)

	中間処理量 計											
	破砕・切断	中和	選別	堆肥化	焼却	混練	油水分離	圧縮	脱水・乾燥	混合	安定処理	その他
総計	1,443,837	44,416	49,802	51,521	35,396	21,725	21,467	10,292	20,517	15,067	5,982	46,670
産業廃棄物 計	1,403,213	25,825	49,802	51,521	26,217	21,458	21,464	10,292	20,508	2,929	5,982	46,233
燃え殻	495					495						
汚泥	78,657			4,584	3,805	18,369	278		20,508		5,982	25,131
廃油	25,626				2,375	56	21,164			1,956		75
廃酸	8,815	8,588			226							
廃アルカリ	18,481	17,237			272					972		
廃プラスチック類	65,476		2,743		14,621	590		4,382				721
紙くず	2,784		548		772	4		202				
木くず	107,504		6,363		2,113	170		0				290
繊維くず	1,735		460		84			1				
動物植物性残さ	2,693			746	1,679	115						153
動物系固形不要物	171				171							
ゴムくず	8				8							
金属くず	10,761		2,672		45	8		3,331				
ガラス陶磁器くず	21,550		8,915		44	306		96				
鉱さい	145					145						
かれき類	968,028		15,017		2	79		83				
動物のふん尿	46,191			46,191								
動物の死体	0	0	0	0	0	0	0	0	0	0	0	0
ばいじん	20,984					1,121						19,863
13号廃棄物	0	0	0	0	0	0	0	0	0	0	0	0
混合廃棄物	23,109		13,084				22	2,196				
特別管理産業廃棄物 計	40,624	18,591	0	0	9,179	267	3	0	9	12,138	0	437
引火性廃油	15,254				3,673		3			11,578		
腐食性廃酸	9,079	9,042			37							
腐食性廃アルカリ	7,837	7,793			44							
感染性廃棄物	5,131				4,694							437
特定有害鉱さい	0											
特定有害廃石綿等	0											
特定有害ばいじん	152					152						
特定有害燃え殻	0					0						
特定有害廃油	1,221				661					560		
特定有害汚泥	146				22	115		9				
特定有害廃酸	850	850			0							
特定有害廃アルカリ	948	906			42							
13号特定有害廃棄物	0	0	0	0	0	0	0	0	0	0	0	0
廃PCB等	6				6							

表7-3 産業廃棄物の処理状況(種類別、県内地域及び県外からの処分量)(石川県全体)

(単位:t)

	合計	県内→県内		金沢市内事業所		金沢市以外事業所		県外→県内
		1,413,081	441,633	971,449	438,892	959,402	156,348	
総計	1,569,430	1,413,081	441,633	971,449	438,892	959,402	156,348	
産業廃棄物計	1,528,806	1,398,293	438,892	959,402	438,892	959,402	130,512	
燃え殻	2,754	2,298	265	2,033	265	2,033	456	
汚泥	94,209	69,742	19,687	50,055	19,687	50,055	24,467	
廃油	25,626	6,793	983	5,811	983	5,811	18,833	
廃酸	8,815	1,501	28	1,473	28	1,473	7,314	
廃アルカリ	18,481	4,094	140	3,954	140	3,954	14,387	
廃プラスチック類	73,080	58,964	27,835	31,129	27,835	31,129	14,116	
紙くず	3,046	2,496	920	1,575	920	1,575	550	
木くず	108,026	106,950	30,365	76,586	30,365	76,586	1,076	
繊維くず	1,894	1,751	675	1,076	675	1,076	143	
動植物性残さ	2,922	2,622	1,056	1,566	1,056	1,566	300	
動物系固形不燃物	171	169	169	2	169	2	2	
ゴムくず	9	8	2	6	2	6	1	
金属くず	11,526	10,420	5,608	4,812	5,608	4,812	1,105	
ガラス陶磁器くず	36,726	31,448	12,915	18,533	12,915	18,533	5,278	
鉱さい	4,845	186	40	146	40	146	4,659	
がれき類	1,042,366	1,011,260	328,872	682,388	328,872	682,388	31,106	
動物のふん尿	46,191	46,191	460	45,731	460	45,731		
動物の死体	0	0						
ばいじん	23,366	21,737	1,841	19,896	1,841	19,896	1,629	
13号廃棄物	0	0						
混合廃棄物	24,753	19,663	7,031	12,633	7,031	12,633	5,090	
特別管理産業廃棄物計	40,624	14,788	2,741	12,047	2,741	12,047	25,836	
引火性廃油	15,254	3,532	193	3,339	193	3,339	11,722	
腐食性廃酸	9,079	2,816	11	2,805	11	2,805	6,263	
腐食性廃アルカリ	7,837	3,031	3	3,028	3	3,028	4,806	
感染性廃棄物	5,131	4,538	2,489	2,049	2,489	2,049	593	
特定有害鉱さい	0	0						
特定有害廃石綿等	0	0						
特定有害ばいじん	152	4	4	4		4	148	
特定有害燃え殻	0	0				0		
特定有害廃油	1,221	335	12	323	12	323	886	
特定有害汚泥	146	113	21	92	21	92	33	
特定有害廃酸	850	275	5	270	5	270	575	
特定有害廃アルカリ	948	143	6	137	6	137	805	
13号特定有害廃棄物	0	0						
廃PCB等	6	1	1	0	1	0	5	

表7-4 産業廃棄物の処理状況(種類別、県内地域及び県外からの中間処理量)(石川県全体)

(単位:t)

	合計	県内→県内		金沢市内事業所		金沢市以外事業所		県外→県内
		1,326,490	397,000	929,491	397,000	929,491		
総計	1,443,847	1,326,490	397,000	929,491	397,000	929,491	117,356	
産業廃棄物 計	1,403,223	1,311,702	394,259	917,444	394,259	917,444	91,520	
燃え殻	495	382	11	371	11	371	113	
汚泥	78,657	58,557	19,590	38,967	19,590	38,967	20,100	
廃油	25,626	6,793	983	5,811	983	5,811	18,833	
廃酸	8,815	1,501	28	1,473	28	1,473	7,314	
廃アルカリ	18,481	4,094	140	3,954	140	3,954	14,387	
廃プラスチック類	65,476	52,513	21,952	30,561	21,952	30,561	12,963	
紙くず	2,784	2,374	886	1,487	886	1,487	410	
木くず	107,504	106,708	30,331	76,378	30,331	76,378	796	
繊維くず	1,745	1,653	653	1,000	653	1,000	92	
動植物性残さ	2,693	2,393	1,056	1,337	1,056	1,337	300	
動物系固形不要物	171	169	169		169		2	
ゴムくず	8	8	2	6	2	6		
金属くず	10,761	10,139	5,484	4,655	5,484	4,655	621	
ガラス陶磁器くず	21,550	17,630	4,880	12,750	4,880	12,750	3,920	
鉱さい	145	145	1	144	1	144		
がれき類	968,028	960,934	300,460	660,474	300,460	660,474	7,094	
動物のふん尿	46,191	46,191	460	45,731	460	45,731		
動物の死体	0	0						
ばいじん	20,984	20,027	142	19,885	142	19,885	957	
13号廃棄物	0	0						
混合廃棄物	23,109	19,491	7,031	12,461	7,031	12,461	3,618	
特別管理産業廃棄物 計	40,624	14,788	2,741	12,047	2,741	12,047	25,836	
引火性廃油	15,254	3,532	193	3,339	193	3,339	11,722	
腐食性廃酸	9,079	2,816	11	2,805	11	2,805	6,263	
腐食性廃アルカリ	7,837	3,031	3	3,028	3	3,028	4,806	
感染性廃棄物	5,131	4,538	2,489	2,049	2,489	2,049	593	
特定有害鉱さい	0	0						
特定有害廃石綿等	0	0						
特定有害ばいじん	152	4		4		4	148	
特定有害燃え殻	0	0				0		
特定有害廃油	1,221	335	12	323	12	323	886	
特定有害汚泥	146	113	21	92	21	92	33	
特定有害廃酸	850	275	5	270	5	270	575	
特定有害廃アルカリ	948	143	6	137	6	137	805	
13号特定有害廃棄物	0	0						
廃PCB等	6	1	1	0	1	0	5	

表7-5 産業廃棄物の処理状況(種類別、県内地域及び県外からの最終処分量)(石川県全体)

(単位:t)

	合計	県内→県内		金沢市内事業所		金沢市以外事業所		県外→県内
総計	125,593	86,601	44,633	41,968	38,992			
産業廃棄物 計	125,593	86,601	44,633	41,968	38,992			
燃え殻	2,259	1,916	254	1,662	343			
汚泥	15,552	11,185	97	11,088	4,367			
廃油	0	0						
廃酸	0	0						
廃アルカリ	0	0						
廃プラスチック類	7,604	6,451	5,883	568	1,153			
紙くず	262	122	34	88	140			
木くず	522	242	34	208	280			
繊維くず	159	108	22	86	51			
動植物性残さ	229	229		229				
動物系固形不要物	0	0						
ゴムくず	1	0			1			
金属くず	765	281	124	157	484			
ガラス陶磁器くず	15,176	13,818	8,035	5,783	1,358			
鉱さい	4,700	41	39	2	4,659			
がれき類	74,338	50,326	28,412	21,914	24,012			
動物のふん尿	0	0						
動物の死体	0	0						
ばいじん	2,382	1,710	1,699	11	672			
13号廃棄物	0	0						
混合廃棄物	1,644	172		172	1,472			
特別管理産業廃棄物 計	0	0						
引火性廃油	0	0						
腐食性廃酸	0	0						
腐食性廃アルカリ	0	0						
感染性廃棄物	0	0						
特定有害鉱さい	0	0						
特定有害廃石綿等	0	0						
特定有害ばいじん	0	0						
特定有害燃え殻	0	0						
特定有害廃油	0	0						
特定有害汚泥	0	0						
特定有害廃酸	0	0						
特定有害廃アルカリ	0	0						
13号特定有害廃棄物	0	0						
廃PCB等	0	0						

表7-6 産業廃棄物の県内搬入状況(種類別、都道府県別の処分量)(石川県全体)(その1)

	(単位:t)											
	合計	北海道	青森県	岩手県	宮城県	秋田県	山形県	福島県	茨城県	栃木県	群馬県	埼玉県
総計	150,832	0	0	0	0	0	0	1	551	1,162	2,286	733
産業廃棄物 計	124,996	0	0	0	0	0	0	1	533	1,162	2,286	499
燃え殻	456											
汚泥	24,467								221			
廃油	18,833											
廃酸	7,314											
廃アルカリ	14,387											
廃プラスチック類	14,116								104	404		38
紙くず	550											
木くず	1,076								104			2
繊維くず	143											
動植物性残さ	300											
動物系固形不要物	2											
ゴムくず	1											
金属くず	1,105								104	17		
ガラス陶磁器くず	5,278									399		
銲さい	4,659										2,286	
がれき類	25,590											
動物のふん尿	0											
動物の死体	0											
ばいじん	1,629											39
13号廃棄物	0											
混合廃棄物	5,090									342	0	420
特別管理産業廃棄物 計	25,836	0	0	0	0	0	0	0	18	0	0	234
引火性廃油	11,722											
腐食性廃酸	6,263											
腐食性廃アルカリ	4,806											
感染性廃棄物	593											234
特定有害銻さい	0											
特定有害廃石綿等	0											
特定有害ばいじん	148											
特定有害燃え殻	0											
特定有害廃油	886								18			
特定有害汚泥	33											
特定有害廃酸	575											
特定有害廃アルカリ	805											
13号特定有害廃棄物	0											
廃PCB等	5											

表7-6 産業廃棄物の県内搬入状況(種類別、都道府県別の処分量)(石川県全体)(その2)

	千葉県	東京都	神奈川県	新潟県	富山県	石川県	福井県	山梨県	長野県	岐阜県	静岡県	愛知県
総計	0	170	1,204	16,807	43,051	0	36,771	0	9,373	6,316	780	2,971
産業廃棄物 計	0	170	1,204	14,203	32,573	0	32,434	0	9,283	5,363	774	2,858
燃え殻				0	83		247		42	44		27
汚泥			399	1,795	8,748		7,169		333	89	28	
廃油				875	7,356		1,443		1,492	514		3
廃酸				157	2,695		1,734		501	330		
廃アルカリ			13	3,513	3,105		1,901		689	594		0
廃プラスチック類		170	140	420	6,332		4,562		209	694	55	801
紙くず			98		112		305			1		34
木くず			98		701		98			38		34
繊維くず			9		19		39			1		34
動植物性残さ					274		26					
動物系固形不要物					2							
ゴムくず												1
金属くず			89	25	436		337		0	7		90
ガラス陶磁器くず			27	301	412		3,905		0	42		192
鉱さい										246		14
がれき類			331	6,572	662		9,537		5,062	1,808	664	953
動物のふん尿												
動物の死体												
ばいじん				16	848		249		471			6
13号廃棄物												
混合廃棄物			0	528	787		882		484	955	13	669
特別管理産業廃棄物 計	0	0	0	2,604	10,478	0	4,337	0	90	953	6	113
引火性廃油				984	7,660		1,796		20	397		7
腐食性廃酸				223	2,118		1,062		2	0		
腐食性廃アルカリ				1,100	374		197		68	394		
感染性廃棄物					163		47			14	6	106
特定有害鉱さい												
特定有害廃石綿等												
特定有害ばいじん										148		
特定有害燃え殻												
特定有害廃油				126	9		733					
特定有害汚泥					1		20					
特定有害廃酸				5	35		63		0			
特定有害廃アルカリ				166	113		419					
13号特定有害廃棄物							0					
廃PCB等					5							

(単位:t)

表7-6 産業廃棄物の県内搬入状況(種類別、都道府県別の処分量)(石川県全体)(その3)

(単位:t)

	三重県	滋賀県	京都府	大阪府	兵庫県	奈良県	和歌山県	鳥取県	島根県	岡山県	広島県	山口県
総計	135	19,105	9,083	152	13	10	152	0	7	0	0	0
産業廃棄物 計	82	13,700	7,717	53	12	10	73	0	7	0	0	0
燃え殻		6							7			
汚泥	0	3,543	2,082	23	12		25					
廃油		4,722	2,355	27			45					
廃酸		1,328	569									
廃アルカリ	78	3,924	570	0		10	3					
廃プラスチック類		170	1	3								
紙くず												
木くず												
繊維くず			41									
動植物性残さ												
動物系固形不要物												
ゴムくず												
金属くず	0	0		0								
ガラス陶磁器くず	0	0										
鉱さい			2,099									
がれき類												
動物のふん尿												
動物の死体												
ばいじん		0										
13号廃棄物												
混合廃棄物	4	7		0								
特別管理産業廃棄物 計	53	5,405	1,366	99	1		79	0	0	0	0	0
引火性廃油	53	248	463	14	1		79					
腐食性廃酸		2,265	534	59								
腐食性廃アルカリ		2,666	4	3								
感染性廃棄物				23								
特定有害鉱さい												
特定有害廃石綿等												
特定有害ばいじん												
特定有害燃え殻												
特定有害廃油												
特定有害汚泥		11	1	0	0							
特定有害廃酸		215	257									
特定有害廃アルカリ			107									
13号特定有害廃棄物												
廃PCB等												

表7-6 産業廃棄物の県内搬入状況(種類別、都道府県別の処分量)(石川県全体)(その4)

(単位:t)

	徳島県	香川県	愛媛県	高知県	福岡県	佐賀県	長崎県	熊本県	大分県	宮崎県	鹿児島県	沖縄県
総計	0	0	0	0	0	0	0	0	0	0	0	0
産業廃棄物 計	0	0	0	0	0	0	0	0	0	0	0	0
燃え殻												
汚泥												
廃油												
廃酸												
廃アルカリ												
廃プラスチック類												
紙くず												
木くず												
繊維くず												
動植物性残さ												
動物系固形不要物												
ゴムくず												
金属くず												
ガラス陶磁器くず												
鉢さい												
がれき類												
動物のふん尿												
動物の死体												
ばいじん												
13号廃棄物												
混合廃棄物												
特別管理産業廃棄物 計	0	0	0	0	0	0	0	0	0	0	0	0
引火性廃油												
腐食性廃酸												
腐食性廃アルカリ												
感染性廃棄物												
特定有害鉱さい												
特定有害廃石綿等												
特定有害ばいじん												
特定有害燃え殻												
特定有害廃油												
特定有害汚泥												
特定有害廃酸												
特定有害廃アルカリ												
13号特定有害廃棄物												
廃PCB等												

表7-7 産業廃棄物の県内搬入状況(種類別、都道府県別の中間処理量)(石川県全体)(その1)

(単位:t)

	合計	北海道	青森県	岩手県	宮城県	秋田県	山形県	福島県	茨城県	栃木県	群馬県	埼玉県
総計	117,356	0	0	0	0	0	0	1	18	493	0	694
産業廃棄物 計	91,520	0	0	0	0	0	0	1	0	493	0	460
燃え殻	113											
汚泥	20,100											
廃油	18,833											
廃酸	7,314											
廃アルカリ	14,387											
廃プラスチック類	12,963									151		38
紙くず	410											
木くず	796							1				
繊維くず	92											2
動植物性残さ	300											
動物系固形不要物	2											
ゴムくず	0											
金属くず	621											
ガラス陶磁器くず	3,920											
鉱さい	0											
がれき類	7,094											
動物のふん尿	0											
動物の死体	0											
ばいじん	957											
13号廃棄物	0											
混合廃棄物	3,618									342	0	420
特別管理産業廃棄物 計	25,836	0	0	0	0	0	0	0	18	0	0	234
引火性廃油	11,722											
腐食性廃酸	6,263											
腐食性廃アルカリ	4,806											
感染性廃棄物	593											234
特定有害鉱さい	0											
特定有害廃石綿等	0											
特定有害ばいじん	148											
特定有害燃え殻	0											
特定有害廃油	886								18			
特定有害汚泥	33											
特定有害廃酸	575											
特定有害廃アルカリ	805											
13号特定有害廃棄物	0											
廃PCB等	5											

表7-7 産業廃棄物の県内搬入状況(種類別、都道府県別の中間処理量)(石川県全体)(その2)

(単位:t)

	千葉県	東京都	神奈川県	新潟県	富山県	石川県	福井県	山梨県	長野県	岐阜県	静岡県	愛知県
総計	0	170	19	9,530	39,182	0	33,271	0	3,323	4,161	102	766
産業廃棄物 計	0	170	19	6,926	28,704	0	28,934	0	3,233	3,208	96	653
燃え殻				0	75		32					
汚泥				1,795	6,018		7,076		333	89	28	
廃油				875	7,356		1,443		1,492	514		3
廃酸				157	2,695		1,734		501	330		
廃アルカリ			13	3,513	3,105		1,901		689	594		0
廃プラスチック類		170	6	47	6,249		4,561		209	693	55	597
紙くず					105		305					
木くず					663		98			32		
繊維くず					12		39					
動植物性残さ					274		26					
動物系固形不要物					2							
ゴムくず												
金属くず				25	228		337		0			31
ガラス陶磁器くず				1	13		3,905		0	1		0
鉱さい												
がれき類				1	425		6,667					
動物のふん尿												
動物の死体												
ばいじん				16	696		245					
13号廃棄物												
混合廃棄物				495	787		565		9	955	13	22
特別管理産業廃棄物 計	0	0	0	2,604	10,478	0	4,337	0	90	953	6	113
引火性廃油				984	7,660		1,796		20	397		7
腐食性廃酸				223	2,118		1,062		2	0		
腐食性廃アルカリ				1,100	374		197		68	394		
感染性廃棄物					163		47			14	6	106
特定有害鉱さい												
特定有害廃石棉等												
特定有害ばいじん										148		
特定有害燃え殻												
特定有害廃油				126	9		733					
特定有害汚泥					1		20					
特定有害廃酸				5	35		63		0			
特定有害廃アルカリ				166	113		419					
13号特定有害廃棄物												
廃PCB等					5		0					

表7-7 産業廃棄物の県内搬入状況(種類別、都道府県別の中間処理量)(石川県全体)(その3)

(単位:t)

	三重県	滋賀県	京都府	大阪府	兵庫県	奈良県	和歌山県	鳥取県	島根県	岡山県	広島県	山口県
総計	135	19,105	6,060	152	13	10	152	0	0	0	0	0
産業廃棄物 計	82	13,700	4,694	53	12	10	73	0	0	0	0	0
燃え殻		6										
汚泥	0	3,543	1,158	23	12		25					
廃油		4,722	2,355	27			45					
廃酸		1,328	569									
廃アルカリ	78	3,924	570	0								
廃プラスチック類		170	1	3		10	3					
紙くず												
木くず												
繊維くず			41									
動植物性残さ												
動物系固形不要物												
ゴムくず												
金属くず	0	0	0	0								
ガラス陶磁器くず	0	0										
鉱さい												
がれき類												
動物のふん尿												
動物の死体												
ばいじん		0										
13号廃棄物												
混合廃棄物	4	7		0								
特別管理産業廃棄物 計	53	5,405	1,366	99	1	0	79	0	0	0	0	0
引火性廃油	53	248	463	14	1		79					
腐食性廃酸		2,265	534	59								
腐食性廃アルカリ		2,666	4	3								
感染性廃棄物				23								
特定有害鉱さい												
特定有害廃石綿等												
特定有害ばいじん												
特定有害燃え殻												
特定有害廃油												
特定有害汚泥		11	1	0	0							
特定有害廃酸		215	257									
特定有害廃アルカリ			107									
13号特定有害廃棄物												
廃PCB等												

表7-7 産業廃棄物の県内搬入状況(種類別、都道府県別の中間処理量)(石川県全体)(その4)

(単位:t)

	徳島県	香川県	愛媛県	高知県	福岡県	佐賀県	長崎県	熊本県	大分県	宮崎県	鹿児島県	沖縄県
総計	0	0	0	0	0	0	0	0	0	0	0	0
産業廃棄物 計	0	0	0	0	0	0	0	0	0	0	0	0
燃え殻												
汚泥												
廃油												
廃酸												
廃アルカリ												
廃プラスチック類												
紙くず												
木くず												
繊維くず												
動植物性残さ												
動物系固形不要物												
ゴムくず												
金属くず												
ガラス陶磁器くず												
鉢さい												
がれき類												
動物のふん尿												
動物の死体												
ばいじん												
13号廃棄物												
混合廃棄物												
特別管理産業廃棄物 計	0	0	0	0	0	0	0	0	0	0	0	0
引火性廃油												
腐食性廃酸												
腐食性廃アルカリ												
感染性廃棄物												
特定有害鉱さい												
特定有害廃石綿等												
特定有害ばいじん												
特定有害燃え殻												
特定有害廃油												
特定有害汚泥												
特定有害廃酸												
特定有害廃アルカリ												
13号特定有害廃棄物												
廃PCB等												

表7-8 産業廃棄物の県内搬入状況(種類別、都道府県別の最終処分量)(石川県全体)(その1)

(単位:t)

	合計	北海道	青森県	岩手県	宮城県	秋田県	山形県	福島県	茨城県	栃木県	群馬県	埼玉県
総計	33,476	0	0	0	0	0	0	0	533	669	2,286	39
産業廃棄物 計	33,476	0	0	0	0	0	0	0	533	669	2,286	39
燃え殻	343											
汚泥	4,367								221			
廃油	0											
廃酸	0											
廃アルカリ	0											
廃プラスチック類	1,153								104	253		
紙くず	140											
木くず	280								104			
繊維くず	51											
動植物性残さ	0											
動物系固形不要物	0											
ゴムくず	1											
金属くず	484								104	17		
ガラス陶磁器くず	1,358									399		
鉱さい	4,659										2,286	
がれき類	18,496											
動物のふん尿	0											
動物の死体	0											
ばいじん	672											39
13号廃棄物	0											
混合廃棄物	1,472											
特別管理産業廃棄物 計	0	0	0	0	0	0	0	0	0	0	0	0
引火性廃油	0											
腐食性廃酸	0											
腐食性廃アルカリ	0											
感染性廃棄物	0											
特定有害鉱さい	0											
特定有害廃石綿等	0											
特定有害ばいじん	0											
特定有害燃え殻	0											
特定有害廃油	0											
特定有害汚泥	0											
特定有害廃酸	0											
特定有害廃アルカリ	0											
13号特定有害廃棄物	0											
廃PCB等	0											

表7-8 産業廃棄物の県内搬入状況(種類別、都道府県別の最終処分量)(石川県全体)(その2)

	千葉県	東京都	神奈川県	新潟県	富山県	石川県	福井県	山梨県	長野県	岐阜県	静岡県	愛知県
総計	0	0	1,185	7,277	3,869	630	2,870	988	5,062	2,155	678	2,205
産業廃棄物 計	0	0	1,185	7,277	3,869	630	2,870	988	5,062	2,155	678	2,205
燃え殻					8	215		42		44		27
汚泥			399		2,730	93						
廃油												
廃酸												
廃アルカリ												
廃プラスチック類			134	373	83	1				1		204
紙くず			98		7					1		34
木くず			98		38					6		34
繊維くず			9		7					1		34
動植物性残さ												
動物系固形不要物												
ゴムくず												1
金属くず			89		208					7		59
ガラス陶磁器くず			27	300	399					41		192
鉱さい										246	14	14
がれき類			331	6,571	237		2,870		5,062	1,808	664	953
動物のふん尿												
動物の死体												
ばいじん					152	4		471				6
13号廃棄物												
混合廃棄物				33		317		475				647
特別管理産業廃棄物 計	0	0	0	0	0	0	0	0	0	0	0	0
引火性廃油												
腐食性廃酸												
腐食性廃アルカリ												
感染性廃棄物												
特定有害鉱さい												
特定有害廃石綿等												
特定有害ばいじん												
特定有害燃え殻												
特定有害廃油												
特定有害汚泥												
特定有害廃酸												
特定有害廃アルカリ												
13号特定有害廃棄物												
廃PCB等												

(単位:t)

表7-8 産業廃棄物の県内搬入状況(種類別、都道府県別の最終処分量)(石川県全体)(その3)

(単位:t)

	三重県	滋賀県	京都府	大阪府	兵庫県	奈良県	和歌山県	鳥取県	島根県	岡山県	広島県	山口県
総計	0	0	3,023	0	0	0	0	0	7	0	0	0
産業廃棄物 計	0	0	3,023	0	0	0	0	0	7	0	0	0
燃え殻												
汚泥			924						7			
廃油												
廃酸												
廃アルカリ												
廃プラスチック類												
紙くず												
木くず												
繊維くず												
動植物性残さ												
動物系固形不要物												
ゴムくず												
金属くず												
ガラス陶磁器くず												
鉱さい			2,099									
がれき類												
動物のふん尿												
動物の死体												
ばいじん												
13号廃棄物												
混合廃棄物												
特別管理産業廃棄物 計	0	0	0	0	0	0	0	0	0	0	0	0
引火性廃油												
腐食性廃酸												
腐食性廃アルカリ												
感染性廃棄物												
特定有害鉱さい												
特定有害廃石綿等												
特定有害ばいじん												
特定有害燃え殻												
特定有害廃油												
特定有害汚泥												
特定有害廃酸												
特定有害廃アルカリ												
13号特定有害廃棄物												
廃PCB等												

表7-8 産業廃棄物の県内搬入状況(種類別、都道府県別の最終処分量)(石川県全体)(その4)

(単位:t)

	徳島県	香川県	愛媛県	高知県	福岡県	佐賀県	長崎県	熊本県	大分県	宮崎県	鹿児島県	沖縄県
総計	0	0	0	0	0	0	0	0	0	0	0	0
産業廃棄物 計	0	0	0	0	0	0	0	0	0	0	0	0
燃え殻												
汚泥												
廃油												
廃酸												
廃アルカリ												
廃プラスチック類												
紙くず												
木くず												
繊維くず												
動植物性残さ												
動物系固形不要物												
ゴムくず												
金属くず												
ガラス陶磁器くず												
鉢さい												
がれき類												
動物のふん尿												
動物の死体												
ばいじん												
13号廃棄物												
混合廃棄物												
特別管理産業廃棄物 計	0	0	0	0	0	0	0	0	0	0	0	0
引火性廃油												
腐食性廃酸												
腐食性廃アルカリ												
感染性廃棄物												
特定有害鉱さい												
特定有害廃石綿等												
特定有害ばいじん												
特定有害燃え殻												
特定有害廃油												
特定有害汚泥												
特定有害廃酸												
特定有害廃アルカリ												
13号特定有害廃棄物												
廃PCB等												

調 査 票 一 式

調査対象事業者 各位

石川県生活環境部長
(公 印 省 略)

石川県産業廃棄物排出量実態調査について (依頼)

日頃から、廃棄物の適正処理につきまして、格別のご理解とご協力を賜り、厚く御礼申し上げます。

さて、昨今の廃棄物処理を取り巻く状況は、各種リサイクル法の整備による循環型社会への転換、廃棄物処理法の改正による規制強化等大きく変化しております。

このため、県では、廃棄物の排出、処理等の現状を的確に把握し、廃棄物に関する施策等の基礎資料とすることを目的に、アンケート調査を実施することとし、その業務を帝人エコ・サイエンス株式会社に委託いたしました。

つきましては、誠に勝手ながら、その調査対象に貴事業所を選定させていただきましたので、ご多忙の折り、恐縮ではあります。本調査の趣旨をご理解いただき、別紙「調査票の記入要領・記入例」に基づいて、調査票にご記入の上、同封の返信用封筒により、令和 5 年 1 2 月 1 5 日 (金) までに委託調査機関へご返送くださいますようお願い申し上げます。

なお、ご回答いただいた内容につきましては、会社名や個人名を公表したり、この調査の目的以外に利用したりすることはございませんので、念のため申し添えます。

また、記入方法等にご不明の点がございましたら、下記までお問い合わせ下さい。

【委託調査機関・お問い合わせ先・調査票送付先】

帝人エコ・サイエンス株式会社 石川県産業廃棄物実態調査担当

〒567-0837 大阪府茨木市南目垣 1-4-1

電 話 : 0 1 2 0 (2 9 6) 4 2 5 (専用)

受付時間 : 9 : 0 0 ~ 1 7 : 0 0 (1 2 : 0 0 ~ 1 3 : 0 0、土日・祝日を除く。)

F A X : 0 7 2 (6 3 6) 6 2 7 6

e-mail : sanpai@teijin.co.jp

【調査主体】

石川県 生活環境部資源循環推進課

〒920-8580 石川県金沢市鞍月 1 丁目 1 番地

電 話 : 0 7 6 (2 2 5) 1 4 7 2

調査票は帝人エコ・サイエンス株式会社のホームページからダウンロードすることも可能です。

URL : https://www.teijin-eco.jp/product/consultant/ishikawa_sanpai.html

なお、回答票を電子メールにより提出される場合は、以下の記入例を参考に、宛名の下に記載しております調査票番号(7桁コード)を件名に添えて送信ください。

件名(例):「石川県産業廃棄物実態調査の回答(17X1234)」 (調査票番号が17X1234の場合)

提出先 : sanpai@teijin.co.jp

産業廃棄物実態調査票【その2】

令和4年度実績

- 別紙、「調査票の記入要領・記入例」、「廃棄物分類番号表」を参考に記入してください。
- 自社で発生した副産物(産業廃棄物、有償・無償引渡物)全てが対象となります。再生利用、売却をしている場合も記入してください。

④工事現場で発生した廃棄物の名称
貴工事現場で発生した廃棄物の名称を記入して下さい。
(別紙、「廃棄物分類番号表」に示した具体例を参照)
※同じ廃棄物で処理・処分方法が異なる場合や、処理・処分先又は再生利用先が異なる場合は、複数行に分けて記入してください(別紙「記入例参照」)。

⑤廃棄物の分類番号
別紙、「廃棄物分類番号表」をみて該当する4ケタの番号を記入してください。

⑥年間の発生量(中間処理する前の量)
各行ごとに1年間の発生量を、焼却や脱水などの中間処理をする前の量で記入してください。なお、単位は該当するものを選び、○で囲んでください。

⑦工事現場又は自社での中間処理方法
工事現場又は自社で中間処理された場合は、該当する処理方法を下欄の「処理・処分方法コード表」から選んで、中間処理の過程順に記入してください。

⑧中間処理後の量
中間処理後の残量を記入して下さい。
なお、単位は該当するものを選び、○で囲んでください。

⑨処理・処分先又は再生利用先の名称等
処理・処分(○に該当する)等を行った先の名称を記入してください。

⑩処理・処分先又は再生利用先の所在地
処理・処分(○に該当する)等を行った処理・処分施設のある所在地を記入してください。

※マニフェスト伝票を参考にされる場合、「処分受託者(処分業者)」欄に記載の「氏名又は名称」を⑦に、「運搬先の事業場(処分業者の処理施設)」欄に記載の「所在地」を⑧に記入してください。

⑪委託中間処理の方法
⑥の「処理・処分の方法」で「U」と回答された場合(中間処理を委託)は、委託先で中間処理された内容に該当する処理方法の番号を下欄の「委託中間処理方法コード表」から選んで、中間処理の過程順に記入してください。

⑫委託中間処理後の再生利用・処分の方法
委託先で中間処理された後の廃棄物の処理方法に該当する番号を下記から選んで、その記号を○で囲んでください。
1. 再生利用・リサイクルしている。
2. 埋立処分している。

⑬資源化の利用
⑥の「処理・処分の方法」で「V1,W1,X1,R6」又は「前問⑩で「1」と回答された場合、下欄の「資源化用途コード表」から該当する番号を記入してください。

①廃棄物の名称			②分類番号			③年間発生量			
区分	行番	発生量	発生量	発生量	単位	発生量	発生量	発生量	単位
記入欄	1								kg t m ³ 1/2
	2								kg t m ³ 1/2
	3								kg t m ³ 1/2
	4								kg t m ³ 1/2
	5								kg t m ³ 1/2
	6								kg t m ³ 1/2
	7								kg t m ³ 1/2
	8								kg t m ³ 1/2
	9								kg t m ³ 1/2
	10								kg t m ³ 1/2
	11								kg t m ³ 1/2
	12								kg t m ³ 1/2
	13								kg t m ³ 1/2
	14								kg t m ³ 1/2
	15								kg t m ³ 1/2

④方法番号			⑤中間処理後量							
1次処理	2次処理	3次処理	10万	10万	10万	10万	10万	10万	10万	単位
										kg t m ³ 1/2
										kg t m ³ 1/2
										kg t m ³ 1/2
										kg t m ³ 1/2
										kg t m ³ 1/2
										kg t m ³ 1/2
										kg t m ³ 1/2
										kg t m ³ 1/2
										kg t m ³ 1/2
										kg t m ³ 1/2
										kg t m ³ 1/2
										kg t m ³ 1/2
										kg t m ³ 1/2
										kg t m ³ 1/2

⑥処理・処分の方法		⑦処理・処分先又は再生利用先の名称		⑧処理・処分先又は再生利用先の所在地		⑨方法番号			⑩処理後の処分方法			⑪資源化用途		
処理・処分の方法	処理・処分先又は再生利用先の名称	処理・処分先又は再生利用先の所在地	処理・処分先又は再生利用先の所在地	処理・処分先又は再生利用先の所在地	処理・処分先又は再生利用先の所在地	1次処理	2次処理	3次処理	1次処理	2次処理	3次処理	1次処理	2次処理	3次処理
		都道府県 市区町村	都道府県 市区町村	都道府県 市区町村	都道府県 市区町村									
		都道府県 市区町村	都道府県 市区町村	都道府県 市区町村	都道府県 市区町村									
		都道府県 市区町村	都道府県 市区町村	都道府県 市区町村	都道府県 市区町村									
		都道府県 市区町村	都道府県 市区町村	都道府県 市区町村	都道府県 市区町村									
		都道府県 市区町村	都道府県 市区町村	都道府県 市区町村	都道府県 市区町村									
		都道府県 市区町村	都道府県 市区町村	都道府県 市区町村	都道府県 市区町村									
		都道府県 市区町村	都道府県 市区町村	都道府県 市区町村	都道府県 市区町村									
		都道府県 市区町村	都道府県 市区町村	都道府県 市区町村	都道府県 市区町村									
		都道府県 市区町村	都道府県 市区町村	都道府県 市区町村	都道府県 市区町村									
		都道府県 市区町村	都道府県 市区町村	都道府県 市区町村	都道府県 市区町村									
		都道府県 市区町村	都道府県 市区町村	都道府県 市区町村	都道府県 市区町村									
		都道府県 市区町村	都道府県 市区町村	都道府県 市区町村	都道府県 市区町村									
		都道府県 市区町村	都道府県 市区町村	都道府県 市区町村	都道府県 市区町村									

④中間処理方法コード表

＜自己処理＞
V1：自社(または自社他工場)で再利用した。
V2：売却できないものを自社で再利用した。
W1：売却(利益があった)した。
Z1：自社で保管している。

＜産業廃棄物処理業者等へ委託処理＞
U1：処理業者に中間処理を委託した(資源化・リサイクルを含む)。
X1：廃品回収(資源)業者、あるいは納入業者、関連企業等で再生処理をした。
S1：処理業者の処分場で中間処理をせず、直接埋立処理した。
T1：処理業者で直接海洋投入した。

具体的に
I：圧縮
J：溶融
K：切断
L：焼成
M：堆肥化
N：銀回収
O：リサイクル固型化
P：乾燥減菌
Q：煮沸
R：オートクレーブ
S：薬物消毒
V：濃縮
W：油化
X：選別
Y：固形燃料化
Z：その他

⑥処理・処分方法コード表

＜市町村へ委託処理＞
R1：市町村等が設置する一般廃棄物処分場で埋立した。
R5：市町村の清掃工場焼却等の中間処理をした。
R6：市町村の清掃工場でリサイクルした。

＜その他＞
Z9：その他
具体的に
A：焼却
B：脱水
C：天日乾燥
D：機械乾燥
E：油水分離
F：中和
G：破碎
H：分級
I：圧縮
J：溶融
K：切断
L：焼成
M：堆肥化
N：銀回収
O：リサイクル固型化
P：乾燥減菌
Q：煮沸
R：オートクレーブ
S：薬物消毒
V：濃縮
W：油化
X：選別
Y：固形燃料化
Z：その他

⑨委託中間処理方法コード表

I：圧縮
J：溶融
K：切断
L：焼成
M：堆肥化
N：銀回収
O：リサイクル固型化
P：乾燥減菌
Q：煮沸
R：オートクレーブ
S：薬物消毒
V：濃縮
W：油化
X：選別
Y：固形燃料化
Z：その他

具体的に
I：圧縮
J：溶融
K：切断
L：焼成
M：堆肥化
N：銀回収
O：リサイクル固型化
P：乾燥減菌
Q：煮沸
R：オートクレーブ
S：薬物消毒
V：濃縮
W：油化
X：選別
Y：固形燃料化
Z：その他

⑪資源化用途コード表

10：鉄鋼原料
20：非鉄金属等原料
30：燃料
31：木炭
41：飼料
42：肥料
43：土壌改良材
50：土木・建設資材
51：再生木材・合板
60：パルプ・紙原料
70：ガラス原料
80：プラスチック原料
81：再生タイヤ
90：セメント原料
91：再生油・再生溶剤
92：中和剤
93：コークス炉原料・高炉還元剤
98：その他

10~95に該当するものがない場合、⑪の枠中に具体的な用途を直接記入してください。

注) 行が不足する場合は、調査票をコピーして記入してください。なお、調査票は蒂人エコ・サイエンス㈱のホームページよりダウンロードできますので、御活用ください。

調査票番号

- 本調査は、事業活動によって発生する産業廃棄物、有償あるいは無償で引渡している副産物の全てが対象となります。
- 本調査の対象工事は、**令和4年度（令和4年4月1日～令和5年3月31日）の1年間に石川県内で施工した全ての元請工事**（出来高工事を含む）です。

- 調査票（その2）には、貴社が石川県内で施工した全ての元請工事（出来高工事含む）から発生する産業廃棄物、副産物について記入してください。
- 共同企業体（JV）による工事については、分担施工方式では各社持ち分の元請工事高と発生廃棄物等を記入し、共同施工方式では貴社が代表会社の場合のみ、元請完成工事高と発生廃棄物等を一括記入してください。

- 下記の提出フローに従い記入し、ご返送下さい。**元請工事のない場合、また、廃棄物等の発生がない場合も、下記の提出フローに従い、ご回答の上、ご返送ください。**

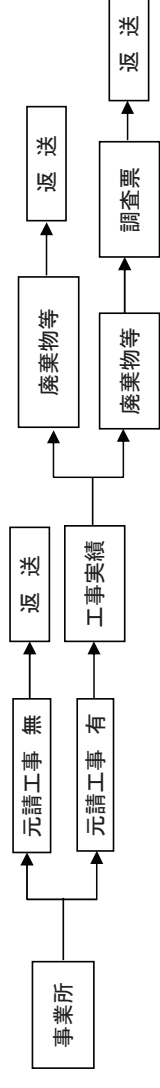

事業所の概要	株式会社〇〇	事業内容	① 総合工事業 2 職別工事業 3 設備工事業
	〒〇〇〇-〇〇〇〇		
	石川県〇〇市△△町□□番地		
	〇〇 △△	総務部 総務課	
	記入者氏名	担当部課	
		電話番号	(〇〇〇)〇〇〇-〇〇〇〇

元請工事の有無 (石川県内)	元請完成工事高
貴事業所の石川県内での令和4年度元請工事の有無について、該当する番号を〇で囲んでください。	石川県内での元請完成工事高(出来高工事を含む)を記入してください。
① 元請工事 有 (石川県内)	千 百 十 千 百 十 億 億 億 億 億 億 億 億 億
2. 元請工事 無 (石川県内)	令和4年度 1 4 8 9 0 0 万円/年

※共同企業体（JV）による工事については、各社の持ち分を元請工事高として計上して下さい。

南加賀地域	石川中央地域 (北部区)	金沢市	能登中部地域	能登北部地域
小松市、加賀市、能美市、川北町、野々市市	かほく市、津幡市、内灘町	金沢市	七尾市、羽咋市、志賀町、宝達志水町、中能登町	輪高市、珠洲市、穴水町、能登町
30	10	10	50	

産業廃棄物の発生状況	令和4年度の元請完成工事高のおおよそ の地域割合)	令和4年度の1年間に貴事業所で産業廃棄物は発生しましたか。該当する番号を〇で囲んでください。	令和4年度の廃棄物処理の際に電子マニフェストを利用しましたか。
		① 産業廃棄物が発生した 『産業廃棄物』に指定されている品目を別紙「廃棄物分類番号表」に示します。 なお、事務所から発生する紙ごみ、生ごみ等は「産業廃棄物」ではなく、事業系の「一般廃棄物」です。	1. 利用した ② 利用しなかった 中面の【調査票その2】に産業廃棄物排出・処理状況等を記入願います。 また、別紙【意識調査票】にも回答願います。 【その2】へ (次ページ)
		2. 産業廃棄物は発生しなかった	【調査票その1】の記入はこれで終了です。

石川県産業廃棄物実態調査について

- 調査の目的
令和4年度における石川県内の産業廃棄物の発生、処理状況等の実態を調査し、併せて将来の予測を行うことにより、廃棄物の処理及び清掃に関する法律第5条の5の規定に基づく廃棄物処理計画策定のための基礎資料を得ることを目的としています。

- 調査の方法
本調査は、県内の産業廃棄物の発生、処理状況等を業種別、種類別、地域別等に詳細に解析し産業廃棄物の現状を把握するため、郵送によるアンケート調査等により実施します。

- 調査対象期間
本調査は、令和4年度（令和4年4月1日から令和5年3月31日まで）の1年間に石川県内で施工した元請工事（出来高工事を含む）を対象とします。この期間中に発生した廃棄物の状況について記入してください。

- 対象産業廃棄物
別添の「廃棄物分類番号表」に示す廃棄物を対象とします。ただし、本調査では通常の産業廃棄物の他に、自社内で再生利用したものや他者に売却した物も対象となりますので併せて記入してください。

- 調査票の構成
本調査は以下の調査票および参考票から構成されています。

- ◆ 調査票 その1、その2 : 1部
- ◇ 石川県産業廃棄物実態調査について（本票） : 1部
- ◇ 廃棄物分類番号表 : 1部

調査票の様式（EXCELデータ）は、下記アドレスよりダウンロードできますので御活用ください。

帝人エコ・サイエンス株式会社ホームページアドレス
URL : https://www.teijin-eco.jp/product/consultant/ishikawa_sanpai.html

- 記入方法
本票中面の「調査票の記入要領・記入例」を参考に記入してください。
なお、記入欄は15行まで記入できるようになっていますが、不足する場合は、お手数をおかけますが用紙をコピーして記入してください。

- 提出方法
ご記入いただきました調査票は、同封の返信用封筒に入れて、令和5年12月15日（金）までにご返送をお願いします。（切手は不要です。）

なお、ホームページより調査票をダウンロードされた方は、メールでの提出もして頂けます。

提出先メールアドレス : sanpai@teijin.co.jp

- その他
ご提出いただいた記入内容について、お問合せする場合がありますので、調査票の控えを取っておいていただきますようお願いいたします。

※ 秘密の保持について
本調査における内容については、目的以外に使用せず、個々のデータについては、秘密を遵守します。

記入方法に関するお問合せは、本調査業務を石川県から受託している帝人エコ・サイエンス㈱までお願いします。
フリーダイヤル: 0120-296-425 e-mail: sanpai@teijin.co.jp

廃棄物分類表

1. 産業廃棄物(特別管理産業廃棄物を除く)

廃棄物の種類	分類番号	具体例
燃え殻	0100	
焼却灰	0110	石灰灰、廃棄物の焼却灰など【注：可燃ごみなどを自社で焼却処理した場合は、「燃え殻」ではなく、焼却すの前の廃棄物の種類で記入】
廃カーボン、活性炭	0120	廃カーボン、廃活性炭など
汚泥(泥状のもの)	0200	
有機性汚泥	0210	製紙スラッジ、下水汚泥、ビルビット汚泥、糸削汚泥、糊かす、うるしかすなど
無機性汚泥	0220	めっき汚泥、凝集沈殿汚泥、洗車汚泥、その他泥状の無機性廃棄物
建設汚泥	0223	建設汚泥、ベントナイト汚泥等【注：建設発生土は除く】
漆油	0300	
一般廃油	0310	
鉱物性油	0311	エンジンオイル、機械油、グリス、絶縁油、廃塗料(液状)など
動物性油	0312	魚油、鮫油、なたね油、やし油、ひまし油、大豆油、豚脂、牛脂など
廃溶剤	0320	有機化合物を含まない溶剤、アルコール、ケトン、洗浄油など
固形油	0330	アスファルト、タールピッチ類、固形石けんなど
油でい	0340	油分の含有量が5%以上の汚泥などで直接埋立処分できないもの(タンクスラッジ、オイルスラッジなど)
油付着物	0350	油のしみたウエス、油紙くず、オイルフィルターなど
酸液	0400	酸性を示す液状物(エッチング廃液、pH2.0以上の塩酸、硝酸など)
写真定着液	0401	レントゲン、顕像写真等の定着液(現像液は除く)
有機性酸液	0402	ギ酸、酢酸、シュウ酸、酒石酸、クエン酸など
廃アルカリ	0500	アルカリ性を示す液状物(写真現像液、検査液、不凍液など)
写真現像液	0501	レントゲン、顕像写真等の現像液(定着液は除く)
廃プラスチック類	0600	
廃タイヤ	0601	廃タイヤ
自動車用プラスチックハンパー	0602	自動車用プラスチックハンパー
廃農業用ビニール	0603	廃農業用ビニール
プラスチック製廃容器包装	0604	プラスチック製廃容器包装
発泡スチロール	0605	発泡スチロール
発泡ウレタン	0606	発泡ウレタン
発泡ポリスチレン	0607	発泡ポリスチレン
強化ビニール製建設資材	0608	強化ビニール製建設資材
ハイオマス廃プラスチック	0615	石油などの化学資源からではなく、生物資源(バイオマス)から作られたプラスチック
石綿含有物(普通産廃)	2480	石綿の含有量が0.1%を超えるもの(ビニル床タイルなど)
紙くず	0700	
建設工事の紙くず	0710	工物の新築、改築又は除去に伴って生じた紙くず(壁紙、障子紙、紙袋など)
ダンボール	0711	ダンボール
石綿含有物(普通産廃)	2450	石綿の含有量が0.1%を超えるもの
木くず	0800	
建設工事の木くず	0810	工物の新築、改築又は除去に伴って生じた木くず(型枠材、足場材、伐採材など)
伐採材・伐根材	0811	伐採材・伐根材
ハレット	0820	ハレット
石綿含有物(普通産廃)	2480	石綿の含有量が0.1%を超えるもの
繊維くず(天然繊維くず)	0900	
建設工事の繊維くず	0910	工物の新築、改築又は除去に伴って生じた繊維くず(畳、絨毯、カーテンなど)【注：合成繊維は廃プラスチックに該当】
石綿含有物(普通産廃)	2470	石綿の含有量が0.1%を超えるもの
ゴムくず(天然ゴムくず)	1100	天然ゴムくず【注：合成ゴムは廃プラスチックに該当】
金属くず	1200	鉄鋼または非鉄金属の破片、研磨くず、切削くずなど
鉄くず	1210	鉄くず
非鉄金属くず	1220	非鉄金属くず

ガラスくず、コンクリートくず及び陶磁器くず	1300	
ガラスくず	1310	窓ガラス、びん類、ガラスウール、ガラス製品くず、白熱電球(蛍光灯は廃電気機器器具に該当)など
陶磁器くず	1320	セラミックくず、レンガ、瓦、陶磁など
コンクリート製品(かたき類を除く)	1321	コンクリート製品のくず、コンクリートがら、戻りコンクリートなど
石膏ボード	1322	石膏ボードくず
石綿含有物(普通産廃)	2420	石綿の含有量が0.1%を超えるもの(スレート板、パーライト板、石棉セメント円筒など)
鉱物砂、不銲鉱石、電気炉等の残渣	1400	1401 鍾物砂、不銲鉱石、サンドブラスト廃砂、キョーボラのノロなど 1401 高炉・転炉・電気炉等の残渣
工物の新築、改築又は除去に伴って生じたコンクリートの破片など	1500	
コンクリート破片	1501	コンクリート破片
アスファルト・コンクリート破片	1502	アスファルト・コンクリート破片
石綿含有物(普通産廃)	2440	石綿の含有量が0.1%を超えるもの
はいじん	1800	大気汚染防止法第2条第2項のばい塵発生施設及び汚泥、廃油等の産業廃棄物の焼却施設の集じん施設で回収したもの
建設混合廃棄物	2000	建設廃棄物のうち工事現場内及び自社にて分別不可能なもの
安定型建設混合廃棄物	2010	安定型建設混合廃棄物(廃7F、金属くず、ガラスくずなどが混在しているもの)
管理型建設混合廃棄物	2020	管理型建設混合廃棄物以外の産業廃棄物が混在しているもの
石綿含有物(普通産廃)	2410	石綿の含有量が0.1%を超えるものが混在しているもの
水銀使用製品産業廃棄物	3810	水銀電池、水銀体温計、蛍光灯、HIDランプ、水銀の製剤等
水銀含有はいじん等	3820	ばいじん、燃え殻、汚泥、鉱さいのうち、水銀を15mg/kgを超えて含有するもの、もしくは廃酸、廃アルカリのうち、水銀を15mg/Lを超えて含有するもの、(特別管理産業廃棄物以外)
廃自動車	3000	自動車リサイクル法の対象外の廃自動車(小型特殊自動車、被けん引車等)
廃二輪車	3010	廃バイク、廃自転車
廃電気機器器具	3100	家電リサイクル法の対象機器を除く(電気機械器具)
廃電池類	3500	廃電池、廃バッテリーなど

2. 特別管理産業廃棄物

廃棄物の種類	分類番号	具体例
廃油	7000	揮発油類、灯油類、軽油類の燃えやすい廃油
廃酸	7100	pH2.0以下の酸性廃液
廃アルカリ	7200	pH12.5以上のアルカリ性廃液
感染性廃棄物	7300	血液や体液、病原性微生物等が付着したガーゼ、注射器、手袋、衣類等
特定有害産業廃棄物	7400	
廃石綿等(飛散性)	7421	吹き付け石綿、石綿含有保温材、大気汚染防止法の特定粉じん発生施設を有する事業場の集じん装置で集められた飛散性の石綿など
廃水銀等	7430	廃水銀、廃水銀化合物等
指定下水汚泥	7422	下水道法施行令第13条の4の規定により指定された汚泥
鉱さい(有害物質を含む)	7423	基準値を超える有害物質を含む鉱さい
燃え殻(有害物質を含む)	7424	基準値を超える有害物質を含む燃え殻
廃油(有害物質を含む)	7425	基準値を超える有害物質を含む廃油・廃溶剤
汚泥(有害物質を含む)	7426	基準値を超える有害物質を含む汚泥
廃酸(有害物質を含む)	7427	基準値を超える有害物質を含む廃酸
廃アルカリ(有害物質を含む)	7428	基準値を超える有害物質を含む廃アルカリ
ばいじん(有害物質を含む)	7429	基準値を超える有害物質を含むばいじん
廃PCB・PCB廃棄物	7801	廃PCB、PCB使用電気機器、PCB汚染物など
微量PCB含有廃棄物	7802	微量PCB含有廃棄物、低濃度PCB使用電気機器(蛍光灯安定器など)

産業廃棄物実態調査票【その2】

<令和4年度実績>

①事業所で発生した廃棄物の名称
 事業所で発生した廃棄物の名称を記入して下さい。
 (別紙「廃棄物分類番号表」に示した具体例を参照)
 ※同じ廃棄物で処理・処分方法が異なる場合や、処理・処分先又は再生利用先が異なる場合は、複数行に分けて記入して下さい(別紙「記入例参照」)。

②廃棄物の分類番号
 別紙「廃棄物分類番号表」をみて該当する4ケタの番号を記入して下さい。

③年間の発生量(中間処理する前の量)
 各行ごとに1年間の発生量を、焼却や脱水などの中間処理をする前の量で記入して下さい。なお、単位は該当するものを選び、○で囲んでください。

④自社での中間処理方法
 自社で中間処理された場合は、該当する処理方法の記号を下欄の「中間処理方法コード表」から選んで、中間処理の過程順に記入してください。

⑤中間処理後の量
 中間処理後の残量を記入して下さい。
 なお、単位は該当するものを選び、○で囲んでください。

⑥処理・処分方法
 発生(自社で中間処理した場合は、中間処理後の廃棄物)した廃棄物の処理・処分方法を下欄の「処理・処分方法コード表」から選んで、その記号を記入してください。

⑦処理・処分先又は再生利用先の名称等
 処理・処分(⑥に該当する)等を行った先の名称を記入してください。

⑧処理・処分先又は再生利用先の所在地
 処理・処分(⑥に該当する)等を行った処理・処分施設のある所在地を記入してください。

※マニフェスト伝票を参考にされる場合、「処分受託者(処分業者)」欄に記載の「氏名又は名称」を⑦に、「運搬先の事業場(処分業者の処理施設)」欄に記載の「所在地」を⑧に記入してください。

⑨委託中間処理の方法
 ⑥の「処理・処分方法」で「U1」と回答された場合(中間処理を委託)は、委託先で中間処理された内容に該当する処理方法の番号を下欄の「委託中間処理方法コード表」から選んで、中間処理の過程順に記入してください。

⑩委託中間処理後の再生利用・処分の方法
 委託先で中間処理された後の廃棄物の処理方法に該当する番号を下記から選んで、その記号を○で囲んでください。
 1. 再生利用・リサイクルしている。
 2. 埋立処分している。

⑪資源化の用途
 ⑥の「処理・処分方法」で「V1,W1,X1,R6」又は「前問⑩で「1」と回答された場合、下欄の「資源化用途コード表」から該当する番号を記入してください。

建設業以外

- 別紙、「調査票の記入要領・記入例」、「廃棄物分類番号表」を参考に記入してください。
- 自社で発生した副産物(産業廃棄物、有償・無償引渡物)全てが対象となります。再生利用、売却をしている場合も記入してください。

自社で発生した廃棄物等の発生量

区分	F2 行番	①廃棄物の名称	②分類番号				③年間発生量				④方法番号				⑤中間処理後量							
			百	十	千	万	百	十	千	万	1次 処理	2次 処理	3次 処理	小 数 点 以 下	単 位	1次 処理	2次 処理	3次 処理	小 数 点 以 下	単 位		
記	1																					
入	2																					
欄	3																					
	4																					
	5																					
	6																					
	7																					
	8																					
	9																					
	10																					
	11																					
	12																					
	13																					
	14																					
	15																					

⑥ 処理・処分方法		⑦ 処理・処分先又は再生利用先の名称		⑧ 処理・処分先又は再生利用先の所在地		⑨ 方法番号			⑩ 処理後の処分方法			⑪ 資源化の用途	
処理・処分方法	再生利用先の名称	再生利用先の所在地	再生利用先の所在地	1次 処理	2次 処理	3次 処理	1次 処理	2次 処理	3次 処理	1・2	1・2	1・2	資源化の用途
		都道府県	市区町村	都道府県	市区町村	市区町村				1・2			
		都道府県	市区町村	都道府県	市区町村	市区町村				1・2			
		都道府県	市区町村	都道府県	市区町村	市区町村				1・2			
		都道府県	市区町村	都道府県	市区町村	市区町村				1・2			
		都道府県	市区町村	都道府県	市区町村	市区町村				1・2			
		都道府県	市区町村	都道府県	市区町村	市区町村				1・2			
		都道府県	市区町村	都道府県	市区町村	市区町村				1・2			
		都道府県	市区町村	都道府県	市区町村	市区町村				1・2			
		都道府県	市区町村	都道府県	市区町村	市区町村				1・2			
		都道府県	市区町村	都道府県	市区町村	市区町村				1・2			
		都道府県	市区町村	都道府県	市区町村	市区町村				1・2			
		都道府県	市区町村	都道府県	市区町村	市区町村				1・2			
		都道府県	市区町村	都道府県	市区町村	市区町村				1・2			
		都道府県	市区町村	都道府県	市区町村	市区町村				1・2			
		都道府県	市区町村	都道府県	市区町村	市区町村				1・2			

④ 中間処理方法コード表

<自己処理>
 V1：自社(または自社他工場)で再利用した。
 V2：売却できないものを自社で再利用した。
 W1：売却(利益があった)した。
 Z1：自社で保管している。

<産業廃棄物処理業者等へ委託処理>
 U1：処理業者に中間処理を委託した(資源化・リサイクルを含む)。
 X1：廃品回収(資源)業者、あるいは納入業者、関連企業等で再生処理をした。
 S1：処理業者の処分場で中間処理をせず、直接埋立処理した。
 T1：処理業者で直接海洋投入した。

具体的には
 Q：煮沸
 R：オートクレーブ
 S：薬物消毒
 V：濃縮
 W：油化
 X：選別
 Y：固形燃料化
 Z：その他

⑥ 処理・処分方法コード表

<市町村へ委託処理>
 R1：市町村等が設置する一般廃棄物処分場で埋立した。
 R5：市町村の清掃工場焼却等の中間処理をした。
 R6：市町村の清掃工場でリサイクルした。

<その他>
 Z9：その他
 具体的に

⑨ 委託中間処理方法コード表

I：圧縮
 J：溶融
 K：切断
 L：焼成
 M：堆肥化(糞肥)
 N：銀回収
 O：リサイクル固型化
 P：乾燥減菌

G：煮沸
 R：オートクレーブ
 S：薬物消毒
 V：濃縮
 W：油化
 X：選別
 Y：固形燃料化
 Z：その他

具体的には

⑪ 資源化用途コード表

10：鉄鋼原料
 20：非鉄金属等原材料
 30：燃料
 31：木炭
 41：飼料
 42：肥料・堆肥
 43：土木改良材
 50：土木・建設資材
 51：再生木材・合板
 60：パルプ・紙原材料

70：ガラス原材料
 80：プラスチック原材料
 81：再生タイヤ
 90：セメント原材料
 91：再生油・再生溶剤
 92：中和剤
 93：コークス炉原料・高炉還元剤・ガス化
 98：その他

10~95に該当するものがない場合、⑪の枠中に具体的な用途を直接記入してください。

注) 行が不足する場合は、調査票をコピーして記入してください。なお、調査票は蒂人エコ・サイエンス㈱のホームページよりダウンロードできますので、御活用ください。

産業廃棄物処理実態調査票【その1】

調査票番号

- 本調査は、事業活動によって発生する産業廃棄物、有償あるいは無償で引渡している副産物の全てが対象となります。
- 本調査の対象期間は**令和4年度（令和4年4月1日～令和5年3月31日）**です。
- 本調査は事業所単位で行いますので、調査票が送付された事業所に関して以下の質問にお答えください。そのため、貴事業所以外に貴社の本社、工場、関連施設等があってもそれは調査の対象となりません。
- 調査票（その2）に貴事業所から発生する産業廃棄物の状況について記入してください。**産業廃棄物が調査の対象期間中に何回発生しなかった場合は、本調査票（その1）の「事業所の概要」欄を「産業の概要」欄をご回答の上、ご返送ください。**

事業所の概要	事業所名 株式会社〇〇〇〇〇〇	事業内容 パルプ・紙・紙加工 品製造業
	所在地 〒〇〇〇-〇〇〇〇 石川県〇〇市△△町□□番地	
	記入者 部署名 総務部 総務課	
	従業員数 〇〇 △△	電話番号 (〇〇〇)〇〇〇-〇〇〇〇
	従業員数 3 0 人	
事業の概要	砂利・玉石等採取量（鉱業のみ記入） 製造品出荷額は、工場出荷金額とし、加工（委託加工）費収入額も含まれます。税抜き金額を記入してください。	事業所の形態に対する番号に○を付けてください。 ① 工場・作業所（+事務所） ② 開発・研究所（+事務所） ③ 事務所、店舗など ④ 医療機関 ⑤ その他（ ）
	令和4年4月1日から令和5年3月31日までの1年間の採取量を記入してください。	千 百 十 千 百 十 億 億 億 万 万 万 万 3 5 2 0 0 万円/年
	病床数（医療機関のみ記入）	販売額（御売業、小売業のみ記入）
	令和5年3月31日現在の病床数を記入してください。	令和4年4月1日から令和5年3月31日までの1年間の額を記入してください。
	床	千 百 十 千 百 十 億 億 億 万 万 万 万

産業廃棄物の発生状況	令和4年度の1年間に貴事業所で産業廃棄物は発生しましたか。該当する番号を○で囲んでください。 ① 産業廃棄物が発生した 『産業廃棄物』に指定されている品目を別紙「廃棄物分類番号表」に示します。 なお、事務所から発生する紙こみ、生ごみ等は「産業廃棄物」ではなく、事業系の「一般廃棄物」です。	令和4年度の廃棄物を利用する際に電子マニフェストを利用しましたか。 ① 利用した ② 利用しなかった 中面の【調査票その2】に産業廃棄物排出・処理状況等を記入願います。 また、別紙【意識調査票】にも回答願います。 【その2】へ (次ページ)
	2. 産業廃棄物は発生しなかった	【調査票その1】の記入はこれで終了です。

石川県産業廃棄物実態調査について

1. 調査の目的
令和4年度における石川県内の産業廃棄物の発生、処理状況等の実態を調査し、併せて将来の予測を行うことにより、廃棄物の処理及び清掃に関する法律第5条の5の規定に基づく廃棄物処理計画策定のための基礎資料を得ることを目的としています。

2. 調査の方法
本調査は、県内の産業廃棄物の発生、処理状況等を業種別、種類別、地域別等に詳細に解析し産業廃棄物の現状を把握するため、郵送によるアンケート調査等により実施します。

3. 調査対象期間
本調査の対象となる期間は、令和4年度（令和4年4月1日から令和5年3月31日）までの1年間です。従って、この期間中に発生した廃棄物等の状況について記入してください。

4. 調査対象事業所
本調査票が送付された事業所のみを対象としています。従って、他所に本・支社(店)、工場等がある場合でも、それらの事業所は本調査の対象とはなりません。

5. 対象産業廃棄物
別添の「廃棄物分類番号表」に示す廃棄物を対象とします。ただし、本調査では通常の産業廃棄物の他に、自社内で再生利用したものや他者に売却した物も対象となりますので併せて記入してください。

6. 調査票の構成
本調査は以下の調査票および参考票から構成されています。

- ◆調査票 その1、その2 : 1部
- ◇石川県産業廃棄物実態調査について（本票） : 1部
- ◇廃棄物分類番号表 : 1部

調査票の様式(EXCELデータ)は、下記アドレスよりダウンロードできますので御活用ください。

帝人エコ・サイエンス株式会社ホームページアドレス
URL : https://www.teijin-eco.jp/product/consultant/ishikawa_sanpai.html

7. 記入方法
本票中面の「調査票の記入要領・記入例」を参考にして記入してください。
なお、記入欄は15行まで記入できるようになっていますが、不足する場合は、お手数をおかけしますが用紙をコピーして記入してください。

8. 提出方法
ご記入いただきました調査票は、同封の返信用封筒に入れて、**令和5年12月15日(金)**までにご返送をお願いします。(切手は不要です。)

提出先メールアドレス : sanpai@teijin.co.jp

9. その他
ご提出いただいた記入内容について、お問合せする場合がありますので、調査票の控えを取っておいていただけますようお願いいたします。

※ 秘密の保持について
本調査における内容については、目的以外に使用せず、個々のデータについては、秘密を遵守します。

記入方法に関するお問合せは、本調査業務を石川県から受託している帝人エコ・サイエンス(株)までお願いします。
フリーダイヤル:0120-296-425 e-mail: sanpai@teijin.co.jp

廃棄物分類表

1. 産業廃棄物(特別管理産業廃棄物を除く)

廃棄物の種類	分類番号	具体例
燃え殻	0100	
焼却灰	0110	石炭灰、産業物の焼却灰など【注: 可燃ごみなどを自社で焼却処理した場合は、「燃え殻」ではなく、焼却する前の産業物の種類で記入】
腐カーボン・活性炭	0120	腐カーボン、腐活性炭など
汚泥(泥状のもの)	0200	
有機性汚泥	0210	製紙スラッジ、ビルピット汚泥、糸刺汚泥、糊かす、うるしかずなど
無機性汚泥	0220	めっき汚泥、凝集沈殿汚泥、洗車汚泥、その他泥状の無機性産業廃棄物
廃油	0300	
一般廃油	0310	
鉱物性油	0311	エンジンオイル、機軸油、グリソ、絶縁油、廃塗料(液状)など
動植物性油脂	0312	魚油、鯨油、なたね油、やし油、ひまし油、大豆油、豚脂、牛脂など
廃溶剤	0320	有機化合物を含まない溶剤、アルコール類、ケトン、洗浄油など
固形油	0330	アスファルト、ターピルビッチ類、固形石けんなど
油でい	0340	油分の含有量が5%以上の汚泥などで直接埋立できないもの(タンクスラッジ、オイルスラッジなど)
油付着物	0350	油のしみたウエス、油紙くず、オイルフィルターなど
廃酸	0400	酸性を示す液体物(エッチング廃液、pH2.0以上の塩酸、硫酸など)
写真定着廃液	0401	レントゲン、顕像写真等の定着廃液(現像液は廃酸)
有機性廃酸	0402	酢酸、酢酸、シュウ酸、酒石酸、クエン酸など
廃アルカリ	0500	アルカリ性を示す液体物(写真現像液、検査廃液、不凍液など)
写真現像廃液	0501	レントゲン、顕像写真等の現像廃液(定着液は廃酸)
廃プラスチック類	0600	
廃タイヤ	0601	廃タイヤ
自動車用プラスチックバンパー	0602	自動車用プラスチックバンパー
農業用ビニール	0603	農業用ビニール(ビニールハウス、畝のマルチング用ビニール)
プラスチック製廃容器包装	0604	プラスチック製廃容器包装
発泡スチロール	0605	発泡スチロール
発泡ウレタン	0606	発泡ウレタン
発泡ポリスチレン	0607	発泡ポリスチレン
塩化ビニル製建設資材	0608	塩化ビニル製建設資材
ハイオマス廃プラスチック	0615	石油などの化学資源からではなく、生物資源(バイオマス)から作られたプラスチック
石綿含有物(普通産廃)	2430	石綿の含有量が0.1%を超えるもの(ビニル床タイルなど)
紙くず	0700	紙・紙加工品製造業、製本業等から排出される紙くず
木くず	0800	木材・木製品製造業、パルプ製造業等から排出される木くず
ハレット	0820	ハレット
繊維くず(天然繊維くず)	0900	綿、絹、羊毛等の繊維製品製造業から排出される天然繊維くず【注: 合成繊維は廃プラスチック類に該当します。】
動植物性残渣	1000	食料品製造業等から排出される、原料として使用した動植物に係る固形物の不要物
動物系固形不要物	4000	と畜場、食鳥処理場から排出される食鳥に係る固形物の不要物
ゴムくず(天然ゴムくず)	1100	天然ゴムくず【注: 合成ゴムは、廃プラスチック類に該当】
金属くず	1200	鉄鋼または非鉄金属の破片、研磨くず、切削くずなど
鉄くず	1210	鉄くず
非鉄金属くず	1220	非鉄金属くず
ガラスくず	1300	
ガラスくず	1310	窓ガラス、びん類、ガラス製品くず、自動車用(蛍光灯は廃電気機械器具に該当)など
陶磁器くず	1320	セラミックくず、レンガ、瓦、陶器など
コンクリートくず(がれき類を除く)	1321	コンクリート製品のくず、コンクリートから、戻りコンクリートなど
石膏ボード	1322	石膏ボードくず
石綿含有物(普通産廃)	2420	石綿の含有量が0.1%を超えるもの(スレート板、パーライト板、石綿セメント円筒など)

鉱さい	1400	鍾物砂、不長鉱石、サンドブラスト産砂、キユーボラのノロなど
スラブ	1401	高炉・転炉・電気炉等の残さ
がれき類	1500	工作物の新築、改築又は除去に伴って生じたコンクリートの破片など
コンクリート破片	1501	コンクリート破片
アスファルト・コンクリート破片	1502	アスファルト・コンクリート破片
石綿含有物(普通産廃)	2440	石綿の含有量が0.1%を超えるもの
動物のふん尿	1600	畜産農業から排出されるもの
動物の死体	1700	畜産農業から排出されるもの
ばいじん	1800	大気汚染防止法第2条第2項のばい塵発生施設及び汚泥、廃油等の産業廃棄物の防制施設の集じん施設で回収したもの
混合廃棄物	2000	
安定型混合廃棄物	2010	安定型産業廃棄物(腐らう、缶風くず、ガラスくずなど)が混在しているもの
不安定型混合廃棄物	2020	安定型産業廃棄物以外の産業廃棄物が混在しているもの
石綿含有物(普通産廃)	2410	石綿の含有量が0.1%を超えるものが混在しているもの
シュレッダーダスト	2300	廃電気機器破損の破砕物
廃自動車	3000	自動車リサイクル法の対象外の廃自動車(ダンプ、ブルドーザー等)
使用済み自動車	3001	自動車リサイクル法による使用済み自動車
廃二輪車	3010	廃バイク、廃自転車
水銀使用製品産業廃棄物	3810	水銀電池、水銀体温計、蛍光灯、HIDランプ、水銀の製剤等
水銀含有ばいじん等	3820	ばいじん、燃え殻、汚泥、鉱さいのうち、水銀を15mg/kgを超えて含有するもの、もしくは硫酸、廃アルカリのうち、水銀を15mg/Lを超えて含有するもの。(特別管理産業廃棄物以外)
廃電気機械器具	3100	家電リサイクル法の対象機器を除く廃電気機械器具
廃電池類	3500	廃電池、廃バッテリーなど

2. 特別管理産業廃棄物

廃棄物の種類	分類番号	具体例
廃油	7000	揮発油類、灯油類、軽油類の燃えやすい廃油
廃酸	7100	pH2.0以下の酸性廃液
廃アルカリ	7200	pH12.5以上のアルカリ性廃液
感染性産業廃棄物	7300	血液や体液、病原性微生物等が付着したガーゼ、注射器、手袋、衣類等
特定有害産業廃棄物	7400	
廃石棉等(飛散性)	7421	吹き付け石棉、石棉含有保温材、大気汚染防止法の特定粉じんの発生施設を有する事業場の集じん装置で集められた飛散性の石棉など
廃水銀等	7430	廃水銀、廃水銀化合物等
指定下水汚泥	7422	下水道法施行令第19条の4の規定により指定された汚泥
鉱さい(有害物質を含む)	7423	基準値を超える有害物質を含む鉱さい
燃え殻(有害物質を含む)	7424	基準値を超える有害物質を含む燃え殻
廃油(有害物質を含む)	7425	基準値を超える有害物質を含む廃油・廃溶剤
汚泥(有害物質を含む)	7426	基準値を超える有害物質を含む汚泥
廃酸(有害物質を含む)	7427	基準値を超える有害物質を含む廃酸
廃アルカリ(有害物質を含む)	7428	基準値を超える有害物質を含む廃アルカリ
ばいじん(有害物質を含む)	7429	基準値を超える有害物質を含むばいじん
廃PCB・POB廃棄物	7801	廃PCB、POB使用電気機器、POB汚染物など
微量PCB含有廃棄物	7802	微量PCB含有廃棄物、低濃度PCB使用電気機器(蛍光灯安定器など)

産業廃棄物処理実態調査票【その1】

調査票番号

事業所の概要	事業所名	
	所在地	
	施設所在地	
	記入者	部署名
		氏名
		電話番号

事業の内容	金沢市から許可を受けている事業内容をすべて選択してください。 令和4年度の処理実績について選択してください。
1、 収集運搬業 2、 中間処理業 3、 最終処分業	1、 実績有り 2、 実績無し

1、 本調査の対象期間は令和4年度（令和4年4月1日～令和5年3月31日）です。

2、 貴事業所が金沢市内に保有する施設で、中間処理、最終処分した産業廃棄物・特別管理産業廃棄物についてご記入ください。

3、 石川県及び金沢市の両方から許可を受けている事業所につきましては、金沢市内の施設で中間処理、最終処分した産業廃棄物・特別管理産業廃棄物についてのみご記入ください。

4、 処分を自社で行わず、他の業者に再委託したものは除外してください。

5、 対象期間中に産業廃棄物の処理を受託しなかった場合は、本調査票（その1）の「事業所の概要」、「事業の内容」欄をご記入の上、ご返送ください。

6、 調査票の電子データは、蒂人エコ・サイエンス㈱のホームページからダウンロードできます。

7、 電子データで回答された調査票は、下記のメールアドレスに直接送信することができます。

E-mail : sanpai@teijin.co.jp

産業廃棄物処理実態調査票【その2】

○下記記入例を参考に、令和4年度に貴処理施設で受託処理した産業廃棄物・特別管理産業廃棄物について、都道府県ごと・廃棄物の種類ごとの処分状況を記入してください。

【記入例】

	排出地域 (都道府県)	産業廃棄物・特別管理産業 廃棄物の種類	処理方法	処理量 (トン換算)		
1	金沢市	汚泥	脱水		7	50
2	県内(金沢市外)	がれき類	破碎		2	520
3	福井県	廃プラスチック類	埋立		2	23
4	富山県	引火性廃油(特管)	焼却		1	36

※排出地域は、排出事業者の本社・事業所の所在地ではなく、廃棄物が実際に排出された所在地の都道府県を記入してください。

※排出地域が石川県内の場合は、金沢市と県内(金沢市以外)と区分して記入してください。

【記入欄】

	排出地域 (都道府県)	産業廃棄物・特別管理産業 廃棄物の種類	処理方法	処理量 (トン換算)
1				
2				
3				
4				
5				
6				
7				
8				
9				
10				
11				
12				
13				
14				
15				
16				
17				

【記入欄】

	排出地域 (都道府県)	産業廃棄物・特別管理産業 廃棄物の種類	処理方法	処理量 (トン換算)
18				
19				
20				
21				
22				
23				
24				
25				
26				
27				
28				
29				
30				
31				
32				
33				
34				
35				
36				
37				
38				
39				
40				
41				
42				

※排出地域は、排出事業者の本社・事業所の所在地ではなく、廃棄物が実際に排出された所在地の都道府県を記入してください。

※排出地域が石川県内の場合は、金沢市と県内(金沢市以外)と区分して記入してください。

産業廃棄物処理実態調査票【その3】

○下記記入例を参考に、令和4年度に貴処理施設で受託処理した産業廃棄物・特別管理産業廃棄物について、処理施設の種類ごとの処分状況を記入してください。

【記入例】

処理施設の種類	廃棄物の種類	年間処理量 (トン換算)	処理後の産業廃棄物・特別管理産業廃棄物												
			種類	排出量 (トン換算)			委託先地域 (都道府県)	処理方法	委託量 (トン換算)						
1 破碎施設	がれき類	3 5 2 2		3	5	1	7	再生合材として商品化(自社)							
							5	金沢市	埋立				5		
2 焼却施設	廃プラスチック	4 2 4	燃え殻				3	8	富山県	埋立			3	0	
	木くず	2 3 1							県内(金沢市以外)	埋立			8		
3 埋立処分場	がれき類	1 8 3													
	廃プラスチック	3 1 6													
4 熔融施設	シュレッダーダスト	5 2 0	スラグ				3	6	土木資材として商品化(自社)						
	汚泥	2 1 7													
	廃プラスチック	8 8													
5 脱水施設	汚泥	1 2 5 0	汚泥				7	2	2	福井県	固化処理		7	2	2

※排出地域は、排出事業者の本社・事業所の所在地ではなく、廃棄物が実際に排出された所在地の都道府県を記入してください。
 ※排出地域が石川県内の場合は、金沢市と県内（金沢市以外）と区分して記入してください。

【記入欄】

処理施設の種類	廃棄物の種類	年間処理量 (トン換算)	処理後の産業廃棄物・特別管理産業廃棄物											
			種類	排出量 (トン換算)			委託先地域 (都道府県)	処理方法	委託量 (トン換算)					
1														
2														
3														
4														
5														
6														

※排出地域は、排出事業者の本社・事業所の所在地ではなく、廃棄物が実際に排出された所在地の都道府県を記入してください。
 ※排出地域が石川県内の場合は、金沢市と県内（金沢市以外）と区分して記入してください。

令和5年12月21日

調査対象事業者様

石川県生活環境部長
(公印省略)

石川県産業廃棄物排出量実態調査のご協力について(お願い)

事業者の皆様には、日頃から、廃棄物の適正処理につきまして、格別のご理解とご協力を賜り、厚く御礼申し上げます。

さて、令和5年11月20日付け資循第3610号により依頼しました産業廃棄物排出量実態調査の回答期限(令和5年12月15日(金))を過ぎましたが、残念ながら貴事業所からご回答がございませんでした。

つきましては、ご多用中誠に恐縮ではございますが、先に送付しました調査票にご記入のうえ、令和6年1月19日(金)までにご回答いただけますようお願い申し上げます。

なお、既にご提出いただいております、本状が行き違いとなって届いた場合には、何卒ご容赦願います。

(※本調査は廃棄物に関する施策等の基礎資料とすることを目的としており、ご回答いただきました内容を本目的以外に使用することはございません)

【委託調査機関・お問い合わせ先・調査票送付先】

帝人エコ・サイエンス株式会社 石川県産業廃棄物実態調査担当
〒567-0837 大阪府茨木市南目垣1-4-1
電話:0120(296)425(専用)

【調査主体】

石川県 生活環境部 資源循環推進課
〒920-8580 石川県金沢市鞍月1丁目1番地
電話:076(225)1472

・調査票を紛失された場合は、下記のホームページよりダウンロードいただくか、上記の委託調査機関にご連絡願います。

https://www.teijin-eco.jp/product/consultant/ishikawa_sanpai.html

令和 5 年度
石川県産業廃棄物排出量実態調査報告書
(令和 4 年度実績)

石川県生活環境部資源循環推進課
〒920-8580 石川県金沢市鞍月 1 丁目 1 番地
TEL 076-225-1472
FAX 076-225-1473