

第 4 航空消防防災關係

航空消防防災体制

(1) 消防防災ヘリコプター「はくさん」導入の経緯

平成元年3月、消防審議会は、消防庁長官に対し「21世紀初頭までに各都道府県において積極的にヘリコプターの整備を推進し、これを活用する。」旨の答申を行った。これを受けて、消防庁は平成5年3月、各都道府県に対して、「航空消防防災体制整備計画を策定し、今後5年程度を目途に導入を図る。」旨の通知を行った。

また、平成7年1月の阪神・淡路大震災においては、消防防災ヘリコプターが重傷患者等の救急搬送、食料品・医薬品等の物資輸送、救助隊員・医師等の人員搬送、上空からの情報収集にその機動力を発揮し、その必要性が改めて認識された。

県においては、国の指導及び阪神・淡路大震災の経験を踏まえ、平成7年6月、「消防防災ヘリコプター導入検討委員会」を設置し、審議を重ねた結果、平成8年2月、「消防防災ヘリコプターの導入に関する報告書」が取りまとめられた。

その後、運航開始に向けて、機種選定、管理運航体制、航空隊の編成等の諸準備を行い、平成9年4月1日、小松空港内に航空消防防災室を設置するとともに消防防災航空隊を発足させ、同年4月23日から運航を開始した。

(2) 「はくさん」の運航体制（平成21年4月1日現在）

ア 運航基地

小松市浮柳町 小松空港内

「石川県危機管理監室消防保安課航空消防防災グループ」

(TEL:0761-24-8930 FAX:0761-24-8931)

イ 組織

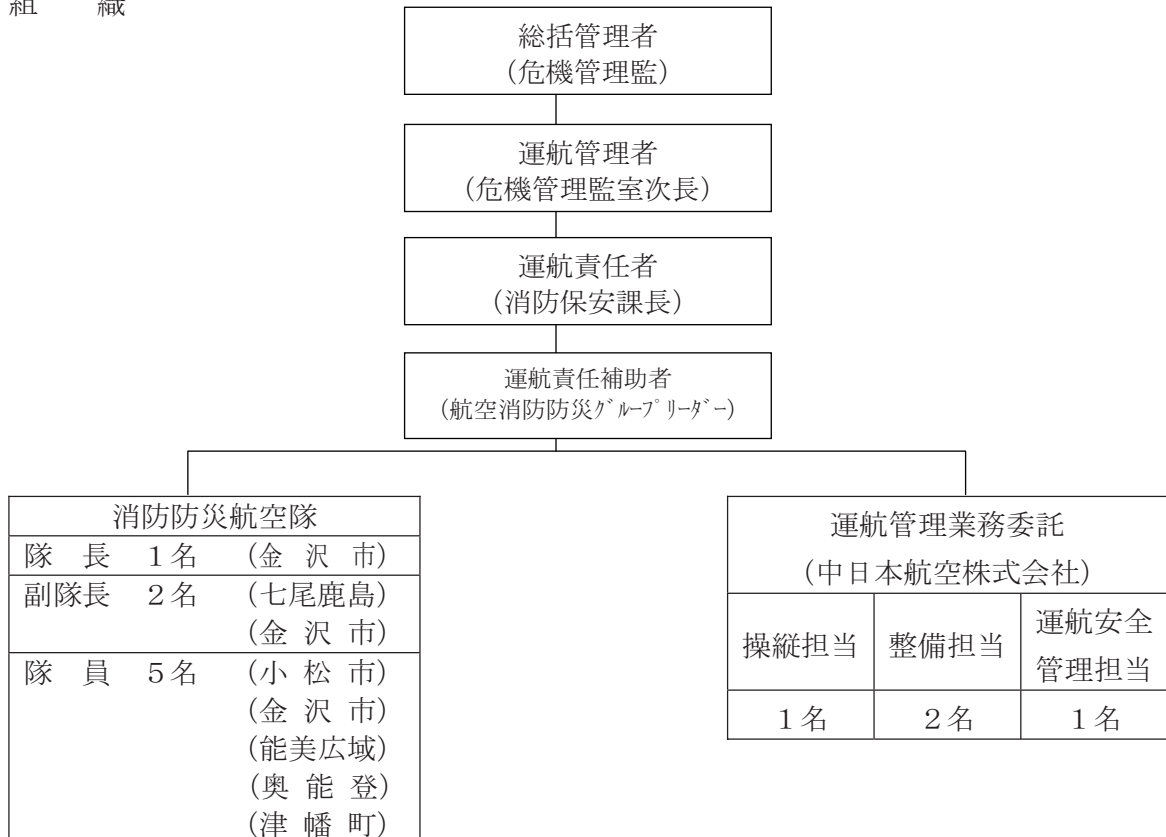

155表 消防防災ヘリコプター「はくさん」の概要

型 式	ベル式412EP型	
機 名	はくさん	
国籍及び登録記号	JA893F	
機 体	製 造 者	ベル・ヘリコプター・テキストロン社 (米国)
	全 長	17.12m
	全 幅	14.0m (メインローター径)
	全 高	3.5m
座 席 数	乗 務 員	2名
	機 内 搭 乗 者	13名
重 量	最大全備重量	5,398kg
	空虚重量	3,587kg
	有効搭載量	1,811kg
エ ン ジ ン	製 造 者	プラット・アンド・ホイットニー社 (カナダ)
	型 式	PT6T-3D型 (双発タービンエンジン)
	出 力	900馬力×2
性 能	最 大 速 度	259km/h
	巡 航 速 度	226km/h
	航 続 距 離	700km
	航 続 時 間	3.1h
	実用上昇限度	5,029m
	許容最大風速	18m/s
燃 料	使 用 燃 料	JET A-1
	タンク容量	1,251ℓ
	増槽タンク容量	309ℓ
	消 費 量	401ℓ/h
装 備 等	カーゴフック	吊り下げ能力2,041kg
	ホイスト	吊り上げ能力272kg/ケーブル長76m
	投光装置	光度3,000万カンデラ
	ドロップタンク	容量1,225ℓ
	消火バケツ	容量 1,000ℓ
	担 架	救急医療用ベッド
	担 架 装 置	搬送用担架装置 (3名)
	機外拡声器装置	出力 700W

(3) 消防防災航空隊の活動状況

平成20年度中における活動状況は、総数183回（226時間33分）で、緊急運航が38回（52時間20分）、通常運航が145回（174時間13分）となっている。

区分 月	緊急運航						通常運航					合計	
	救助活動	救急活動	火災防 御活動	災害応急 対策活動	広域応 援活動	小計	災害予 防活動	訓練 活動	一般行 政活動	その他 活動	小計		
4月	回数	2	(2)	1			3(2)		8		8	11(2)	
	時間	1:31	0:34	0:56			3:01		10:40		10:40	13:41	
5月	回数	2	(2)	1		2	5(2)	1	12		13	18(2)	
	時間	2:35	0:27	0:37		2:43	6:22	1:21	14:38		15:59	22:21	
6月	回数		2			7(1)	9(1)	3	5	1	9	18(1)	
	時間		2:02			17:03	19:05	3:24	6:42	0:53	10:59	30:04	
7月	回数									2	2	2	
	時間									5:18	5:18	5:18	
8月	回数	1					1	5	10	2	17	18	
	時間	0:24					0:24	3:45	12:04	1:37	17:26	17:50	
9月	回数	2	(1)				2(1)	5	12	1	18	20(1)	
	時間	1:16	0:38				1:54	5:19	15:20	1:45	22:24	24:18	
10月	回数	4	1(3)				5(3)	6	16		22	27(3)	
	時間	3:32	1:57				5:29	4:53	20:02		24:55	30:24	
11月	回数	4	(1)				4(1)	5	7	1	13	17(1)	
	時間	5:08	0:05				5:13	5:39	8:54	1:31	16:04	21:17	
12月	回数	1				2(1)	3(1)		12		12	15(1)	
	時間	1:24				2:33	3:57		14:11		14:11	18:08	
1月	回数					1(1)	1(1)		8	2	10	11(1)	
	時間					1:07	1:07		9:13	1:24	10:37	11:44	
2月	回数	4					4		5		5	9	
	時間	5:11					5:11		6:43		6:43	11:54	
3月	回数		1				1		5	11	16	17	
	時間		0:37				0:37		5:57	13:00	18:57	19:34	
合計	回数	20	4(9)	2	0	12(3)	38(12)	25	100	1	19	145	183(12)
	時間	21:01	6:20	1:33	0:00	23:26	52:20	24:21	124:24	1:45	23:43	174:13	226:33

※救急活動中の（ ）は救助事案から救急事案へ引き継いだ救急活動件数

<参考：19年度の活動状況>

活動 月	緊急運航						通常運航					合計	
	救助活動	救急活動	火災防 御活動	災害応急 対策活動	広域応 援活動	小計	災害予 防活動	訓練 活動	一般行 政活動	その他 活動	小計		
合計	回数	23	28(8)	1	13	7(2)	72(10)	25	82	3	24	134	206(10)
	時間	29:02	40:45	1:43	18:15	8:43	98:28	27:56	102:36	2:28	25:52	158:52	257:20

ア 緊急運航

平成20年度中における緊急運航は38回で、その内訳は、救助活動が20回（救出後病院搬送9回）、救急活動が4回、火災防ぎょ活動が2回、広域航空応援活動が12回（うち救助後救急搬送3回）となっている。

災害 No.	統計 No.	種別	出動日時 飛行時間	発生場所	活 動 概 要	要請機関
1	1	救 助 (山岳)	4月29日(火) 12時36分 0時間41分	白山市河内 町打尾口三 方林道上	59歳女性が、林道上約30mの斜面において、約20m滑落したもの。 R2、R3が同時降下、バックボードに収容済みの傷病者を、担架にて救出し、鞍月セントラルパーク場外にて、金沢消防救急隊へ引き継ぐ。 ※搬送先：石川県立中央病院	白山石川広域消防本部
	2	救 急 (一般負傷)	4月29日(火) 0時間23分			
2	3	救 助 (里山等)	4月29日(火) 15時15分 0時間50分	加賀市山中 温泉片谷町 山林	75歳男性が、九谷ダムの上流で、山菜取り中に約3m滑落し、腰部を負傷したもの。 R2降下、レスキューストラップにて救出し、小松空港にて小松消防救急隊へ引き継ぐ。 ※搬送先：能美市立病院	加賀市消防本部
	4	救 急 (一般負傷)	4月29日(火) 0時間11分			
3	5	火 災 (林野)	4月30日(水) 12時06分 0時間56分	金沢市額谷 町地内山林	竹林にて竹を焼却中、その焼却火が延焼拡大したもの。十八河原運動公園場外にて吸水ポンプを取付け、被害状況を確認後、内川ダムにて吸水し消火活動を実施する。 焼損面積：20アール（2000㎡） 散水量：約800リットル （約400リットル×2回） 散水回数：2回	金沢市消防局
4	6	救 助 (里山等)	5月6日(火) 8時14分 0時間25分	金沢市額谷 町地内	75歳男性が、5日9時に山菜取りに出かけたまま帰宅しないもの。なお、県警航空隊が要救助者を発見、上空待機中であったもの。R2降下、レスキューストラップにて救出し、鞍月セントラルパーク場外にて、金沢消防救急隊へ引き継ぐ。 ※搬送先：石川県立中央病院	金沢市消防局
	7	救 急 (一般負傷)	5月6日(火) 0時間15分			
5	8	広域応援 (救急) (転院搬送)	5月14日(水) 12時25分 1時間25分	福井県小浜 市 「公立小浜 病院」	31週の妊婦が前期破水し、早急に専門的処置を要するもの。福井県小浜市「小浜病院」から「福井大学病院」へ転院搬送。 ※福井県防災ヘリが点検中の為、「消防防災ヘリコプター運航不能期間等における応援協定」に基づき出動する。	福井県防災航空事務所
6	9	救 助 (山岳)	5月16日(金) 8時47分 1時間32分	白山市吉野 谷地内 「笈ヶ岳」	68才と60才の男性2名が笈ヶ岳を登山中に行方不明になったもの。発見に至らず帰投。 ※山岳救助隊1名搭乗	白山石川広域消防本部

災害 No.	統計 No.	種別	出動日時 飛行時間	発生場所	活 動 概 要	要請機関
6	9	救 助 (山岳)	5月16日(金) 13時32分 0時間38分	白山市吉野 谷地内 「笈ヶ岳」	同事案2回目の捜索へ出動する。 山毛櫨山付近にて行方不明者2名発見、R2降下、レスキューストラップにて2名を救出し、一里野温泉スキー場第4駐車場場外にて、白山石川消防救急隊へ引き継ぐ。 ※搬送先：公立つるぎ病院	白山石川広域消 防本部
	10	救 急 (一般負傷)	5月16日(金) 0時間12分			
7	11	火 災 (林野)	5月16日(金) 15時38分 0時間37分	内灘町西荒 屋地内	能登有料道路沿いの西荒屋海水浴場付近の松林にて火災が発生したもの。 現場到着時、地上隊の活動により概ね鎮火を確認し帰投する。	内灘町消防本部
8	12	広域応援 (救急) (労災)	5月18日(日) 15時44分 1時間18分	富山県立山 町地内	立山高原ホテル付近において、64歳男性が、除雪作業中に雪中に埋もれたもの。(CPA)国見場外にて傷病者を引き継ぎ、富山県立中央病院屋上ヘリポートにて医師へ引き継ぐ。 ※救急救命士1名搭乗 ※富山県ヘリが点検中につき「消防防災ヘリコプター運航不能期間等における相互応援協定」に基づき出動する。 搬送先：富山県立中央病院	富山県防災航空 センター
9	13	広域応援 (救助) (水難)	6月1日(日) 4時56分 1時間45分	富山県滑川 市加島町地 内	男性3人が海岸で遊んでいたところ、内1名が行方不明となったもの。 活動終了後、富山空港にて、給油を行う。 ※未発見 ※富山県ヘリが点検中につき「消防防災ヘリコプター運航不能期間等における相互応援協定」に基づき出動する。	富山県防災航空 センター
			6月1日(日) 7時57分 1時間33分		同事案2回目の捜索へ出動する。 発見に至らず、小松空港へ帰投。 ※未発見	
10	14	広域応援 (救助) (山岳)	6月1日(日) 13時26分 1時間03分	富山県中新 川郡立山町 地内	男性1名が「大辻山」を登山中に、足を滑らせ左足を負傷したもの。R2降下、レスキューストラップにて救出し、富山県立中央病院屋上ヘリポートにて要救助者を医師へ引き継ぐ。 ※搬送先：富山県立中央病院 ※富山県ヘリが点検中につき「消防防災ヘリコプター運航不能期間等における相互応援協定」に基づき出動する。	富山県防災航空 センター
	15	救 急 (一般負傷)	6月1日(日) 0時間36分			
11	16	広域応援 (救助) (山岳)	6月2日(月) 0時間58分	岐阜県 「白山剣ヶ 峰お花松 原」付近	女性1名が、登山中に雪渓にて滑落し、首を負傷したもの。現場上空到着するも天候不良により接近できず上空待機、現場状況から救出不可能と判断し、帰投する。 ※運航責任者の判断により出動する。	岐 阜 県

災害 No.	統計 No.	種別	出動日時 飛行時間	発生場所	活 動 概 要	要請機関
12	17	救 急 (交通事故)	6月8日(日) 9時17分 0時間38分	白山市桑島 地内	37歳男性が、バイクで走行中過って、トンネル内にて転倒し負傷したもの。白山石川消防救急隊にて、瀬女高原スキー場第3駐車場場外まで搬送、傷病者を引き継ぎ、鞍月セントラルパーク場外にて、金沢消防救急隊へ引き継ぐ。 ※救急救命士1名搭乗 ※搬送先：石川県立中央病院	白山石川広域消防本部
13	18	救 急 (転院搬送)	6月12日(木) 16時33分 1時間24分	市立輪島病 院	84歳女性が、大動脈解離のため、高度医療機関にて緊急手術が必要となったもの。市立輪島病院から金沢大学付属病院までの転院搬送。 ※搬送先：金沢大学付属病院	奥能登広域圏事 務組合消防本部
14	19	広域応援 (災害応急)	6月15日(日) 9時28分 3時間44分	宮城県栗原 市	岩手・宮城内陸地震の発生により、総務省消防庁から緊急消防援助隊の出動要請があったもの。 ※人員搬送：2回・11名・物資搬送：2回	総務省消防庁
15	20	広域応援 (災害応急)	6月15日(日) 17時02分 1時間28分	宮城県栗原 市	上記と同じ。 ※人員搬送：4回・17人・物資輸送：3回	総務省消防庁
16	21	広域応援 (災害応急)	6月16日(月) 8時23分 1時間07分	宮城県栗原 市	上記と同じ。 ※人員搬送：1回・3人・物資輸送：1回	総務省消防庁
17	22	広域応援 (災害応急)	6月16日(月) 15時02分 4時間49分	宮城県栗原 市	上記と同じ。 ※人員搬送：6回・26人・物資輸送：3回 なお、17日8時45分応援要請解除。10時45分仙台ヘリポートを離陸し、途中にて新潟空港給油後、小松空港へ帰投する。	総務省消防庁
18	23	救 助 (山岳)	8月15日(金) 11時45分 0時間24分	白山市白峰 地内 「白山砂防 新道黒ボコ 岩水平道」	「白山砂防新道・黒ボコ岩と水平道の分岐」地点にて、67歳男性が疲労及び右足靭帯損傷により動けなくなったもの。なお、要請元から途中キャンセルにより小松空港へ帰投する。	白山石川広域消 防本部
19	24	救 助 (里山等)	9月13日(土) 8時30分 0時間54分	輪島市門前 町	前日夕方頃、男性1名が崖下20m下に転落したもの。R2、3同時降下、バックボード固定済みの要救助者を担架にて救出し、鞍月セントラルパーク場外にて、金沢消防救急隊へ引き継ぐ。 ※搬送先：石川県立中央病院 ※事後検証対象	奥能登広域圏事 務組合消防本部
	25	救 急 (一般負傷)	9月13日(土) 0時間38分			

災害 No.	統計 No.	種別	出動日時 飛行時間	発生場所	活 動 概 要	要請機関
20	26	救 助 (山岳)	9月20日(土) 8時52分 0時間22分	白山市白峰 地内 「千陀ヶ池 付近」	50歳女性が登山中に右足下腿部を負傷 (骨折)し下山できなくなったもの。なお、 天候不良により視程が悪いため、途中にて小 松空港へ帰投する。 ※地上隊が登山し、要救助者を救出する。 ※搬送先：福井社会保険病院	白山石川広域消 防本部
21	27	救 助 (山岳)	10月13日(月) 12時58分 0時間27分	白山市白峰 地内赤谷林 道・小赤谷 付近	男性作業員1名が、作業中にスズメ蜂に刺 されたもの。R2降下、レスキューストラッ プにて救出し、陸上自衛隊金沢駐屯地場外に て金沢消防救急隊へ引き継ぐ。 ※搬送先：金沢大学附属病院	白山石川広域消 防本部
	28	救 急 (労災)	10月13日(月) 0時間29分			
22	29	救 助 (里山等)	10月16日(水) 14時03分 1時間30分	かほく市黒 川地内	55歳男性が14日の夕方より畑へ行くと 出かけたまま行方不明となったもの。 なお、かほく市消防本部から捜索中止の無 線連絡を受け、途中にて帰投する。	かほく市消防本 部
23	30	救 助 (山岳)	10月19日(日) 14時16分 0時間33分	加賀市 山中温泉大 内町地内 「富士写ヶ 岳」	3名のパーティの内、65歳男性1名が下 山中に足を滑らせ左足を負傷したもの。R2 降下、レスキューストラップにて救出し、小 松空港にて小松消防救急隊に引き継ぐ。 ※搬送先：小松市民病院	加賀市消防本部
	31	救 急 (一般負傷)	10月19日(日) 0時間09分			
24	32	救 急 (交通事故)	10月22日(水) 12時44分 0時間34分	白山市瀬戸 地内	乗用者の単独事故により、助手席に同乗し ていた86歳男性がダッシュボードに胸部を 強打し、三次医療機関への搬送が必要となっ たもの。瀬女高原第3駐車場場外にて傷病者 を引き継ぎ、陸上自衛隊金沢駐屯地場外にて、 金沢消防救急隊へ引き継ぐ。 ※搬送先：金沢大学附属病院	白山石川広域消 防本部
25	33	救 助 (里山等)	10月30日(木) 10時41分 1時間02分	輪島市門前 町百成大角 間地内	前日から行方不明の84歳男性が林道下約 200mの位置で発見されたが、搬送困難で あることからヘリ要請、要救助者発見後、R 2、R3降下、エバックハーネスにて救出し、 マリンタウン多目的広場場外にて、輪島消防 救急隊へ引き継ぐ。 ※搬送先：市立輪島病院	奥能登広域圏事 務組合消防本部
	34	救 急 (一般負傷)	10月30日(木) 0時間45分			
26	35	救 助 (里山等)	11月4日(火) 15時47分 1時間09分	能美市鍋谷 町地内	60歳男性が、山歩きに出掛けたまま行方 不明となったもの。捜索するも発見に至らず 帰投する。 ※未発見	能美広域事務組 合消防本部
27	36	救 助 (里山等)	11月5日(水) 13時48分 1時間31分	能美市鍋谷 町地内	60歳男性が、山歩きに出掛けたまま行方 不明となったもの。捜索するも発見に至らず 帰投する。 ※No.26と同事案・未発見	能美広域事務組 合消防本部

災害 No.	統計 No.	種別	出動日時 飛行時間	発生場所	活 動 概 要	要請機関
28	37	救 助 (山岳)	1 1 月 9 日 (日) 1 1 時 0 5 分 0 時 間 3 0 分	小松市栗津 町地内 「栗津岳」	前日から行方不明となった68歳男性が、栗津岳山頂付近で発見されたもの。R2、R3降下、バックボードに収容し、担架にて救出し、小松空港にて、小松消防救急隊へ引き継ぐ。 ※搬送先：小松市民病院	小松市消防本部
	38	救 急 (一般負傷)	1 1 月 9 日 (日) 0 時 間 0 5 分			
29	39	救 助 (里山等)	1 1 月 1 1 日 (火) 9 時 4 4 分 1 時 間 5 8 分	羽咋市一带	前日より自宅を出たまま行方不明となり捜索活動を行う。捜索するも発見に至らず帰投する。 ※未発見	羽咋郡市広域圏 事務組合消防本部
30	40	広域応援 (救助) (山岳)	1 2 月 3 日 (水) 9 時 2 4 分 0 時 間 3 9 分	福井県池田 町地内	栖俣山中にて、64歳男性が胸痛を訴え、約4m滑落し、CPA状態で発見されたもの。福井空港にて情報収集を行い離陸、発見後、R2降下、レスキューストラップにて救出し、福井県立病院屋上ヘリポートにて、医師へ引き継ぐ。 ※搬送先：福井県立病院 ※福井県ヘリが点検中のため、「消防防災ヘリコプター運航不能期間等における相互応援協定」に基づき出動する。	福井県防災航空 事務所
	41	救 急 (急病)	1 2 月 3 日 (水) 0 時 間 3 1 分			
31	42	広域応援 (救急) (転院搬送)	1 2 月 1 5 日 (月) 9 時 4 5 分 1 時 間 2 3 分	福井県小浜 市 「公立小浜 病院」	妊娠26週の妊婦が切迫早産により前期破水したため、福井県立病院での処置が必要となったもの。公立小浜病院から福井県立病院までの転院搬送。若狭ヘリポートにて傷病者収容し、福井県立病院屋上ヘリポートにて引き継ぐ。 ※搬送先：福井県立病院 ※福井県ヘリが点検中のため、「消防防災ヘリコプター運航不能期間等における相互応援協定」に基づき出動する。	福井県防災航空 事務所
32	43	救 助 (山岳)	1 2 月 2 0 日 (土) 1 0 時 3 2 分 1 時 間 2 4 分	加賀市 山中温泉真 砂町地内 「大日山」	61歳男性が19日の6時頃から大日山に入山したまま、下山予定の同日17時頃になっても戻らず、捜索活動を行う。なお、地上隊にて行方不明者を発見したため、帰投する。	加賀市消防本部
33	44	広域応援 (救助) (山岳)	1 月 1 5 日 (木) 1 1 時 4 8 分 0 時 間 3 7 分	福井県勝山 市 「北谷地係 胡摩堂谷付 近」	46歳男性が、前日午前10時頃から山スキーに入山し、帰宅予定時間になっても帰らないことから救助要請があったもの。R2降下、レスキューストラップにて救出し、福井県立病院屋上ヘリポートにて医師へ引き継ぐ。 なお、福井県警航空隊が、救助現場上空にて待機中であったもの。 ※搬送先：福井県立病院 ※福井県ヘリが点検中のため、「消防防災ヘリコプター運航不能期間等における相互応援協定」に基づき出動する。	福井県防災航空 事務所
	45	救 急 (一般負傷)	1 月 1 5 日 (木) 0 時 間 3 0 分			

災害 No.	統計 No.	種別	出動日時 飛行時間	発生場所	活 動 概 要	要請機関
34	46	救 助 (里山等)	2月4日(水) 9時28分 0時間42分	津幡町俱利伽羅地内	54歳男性が、前日から外出したまま行方不明となり、捜索活動を実施する。 ※消防本部から発見した旨の無線連絡があり途中にて帰投する。	津幡町消防本部
35	47	救 助 (里山等)	2月5日(木) 12時57分 1時間26分	加賀市山中温泉枯渇町地内	市の谷橋欄干にて衝突した乗用車の運転手が行方不明となり、捜索活動を実施する。捜索するも発見に至らず帰投する。 ※未発見	加賀市消防本部
36	48	救 助 (里山等)	2月7日(土) 13時20分 1時間30分	加賀市山中温泉塚谷町地内	64歳女性が、未明から行方不明となり、捜索活動を実施する。捜索するも発見に至らず帰投する。 ※未発見	加賀市消防本部
37	49	救 助 (山岳)	2月24日(火) 15時42分 1時間33分	白山市白峰地内	29歳男性が、前日に砂御前山へ向かったまま行方不明となり、捜索活動を実施する。捜索するも発見に至らず帰投する。 ※地上隊にて発見	白山石川広域消防本部
38	50	救 急 (一般負傷)	3月15日(日) 13時13分 0時間37分	白山市瀬戸地内	44歳男性が、瀬女高原スキー場にて滑走中に転倒し、頸椎を負傷したもの。瀬女高原スキー場第3駐車場場外にて白山石川消防救急隊から傷病者を引き継ぎ、陸上自衛隊金沢駐屯地場外にて金沢消防救急隊へ引き継ぐ。 ※救急救命士1名搭乗 ※搬送先：金沢大学付属病院	白山石川広域消防本部

イ 通常運航【災害予防活動】

(県内訓練参加 24件)

No.	月日	件名	活動場所	活動内容	飛行時間	搭乗人数	要請機関
1	5.28 (水)	志賀町笹波地区 防災訓練	志賀町 笹波・鹿頭地内	上空偵察後、避難住民1名を救急隊から引継ぎ、三次医療機関へ搬送する。	1 : 2 1		志賀町
2	6.1 (日)	輪島市防災総合訓練 「第3回土砂災害・ 全国統一防災訓練」	輪島市 「三井中学校」	上空偵察後、中学校グラウンドにて傷病者1名を救急隊から引き継ぎ、三次医療機関に搬送する。その後、救援物資搬送を実施する。	1 : 2 7	1	輪島市
3	6.11 (水)	かほく市消防本部 水難救助訓練	かほく市 木津町地内	離岸流により、沖合約150mへ流された要救助者1名をクイックストラップにて救出し、高松陸上競技場場外で救急隊へ引き継ぐ。	0 : 5 5	1	かほく市 消防本部
4	6.12 (木)	白山スーパー林道 救助救急訓練	白山市 中宮地内	白山スーパー林道走行中運転を誤って、道路下約30m崖下に転落し、3名が負傷、内1名を担架にて救出し、三次医療機関へ搬送する。	1 : 0 2		石川県林 業公社
5	8.5 (火)	津幡町消防本部 救急搬送訓練	津幡町 下河合地内	走行中の大型車が誤って河川に転落、男性1名が閉じ込められ、三次医療機関へ搬送する。	0 : 5 1		津幡町消 防本部
6	8.24 (日)	金沢市 市民震災訓練	金沢市内一円	市内にて大規模地震が発生し、市内4会場上空偵察後、千坂小学校にて、リペリング降下及び物資搬送を行う。	1 : 0 7		金沢市
7	8.31 (日)	津幡町 防災訓練	津幡町 下河合地内 「旧河合谷小 学校」	地震が発生し、小学校屋上で解体作業中の男性1名が、転落し負傷、屋上からエバックハーネスにて1名を救出し三次医療機関へ搬送する。	0 : 5 2	1	津幡町
8	8.31 (日)	内灘町 震災訓練	内灘町地内 「西荒屋小学 校」	地震が発生し多数の死傷者が発生、小学校屋上にリペリング降下及び物資搬送を行う。	0 : 3 5		内灘町
9	8.31 (日)	野々市町 総合防災訓練	野々市町地内	地震が発生し甚大な被害が発生、上空偵察を行う。	0 : 2 0		野々市町
10	9.7 (日)	石川県 防災総合訓練	羽咋市	大規模な地震が発生、被害が極めて甚大で多数の死傷者が発生した。更に大雨により堤防の決壊の恐れがあることから知事搬送を行う。(その他の訓練は天候不良により中止となる)	0 : 5 7	2	石川県 羽咋市
11	9.11 (木)	奥能登広域圏事務組 合消防本部救助・救 急訓練	穴水町	道路上にて乗用車が崖下に転落し、2名が負傷したもの。負傷者1名を担架にて救出し三次医療機関へ搬送する。	1 : 1 3	1	奥能登広 域圏事務 組合消防 本部

No.	月 日	件 名	活 動 場 所	活 動 内 容	飛行時間	搭乗人数	要請機関
12	9.19 (金)	鞍掛山救急救助訓練	小松市滝ヶ原町 「鞍掛山」	登山中に男性1名が、歩行困難となったもの。救助隊2名を山頂に投入し、要救助者1名を山頂から担架にて救出、救急救命士1名をピックアップし、三次医療機関へ搬送する。	1 : 05	4	小松市消防本部
13	9.28 (日)	白山市 防災訓練	白山市 鶴来地区 美川地区	鶴来地域で地震が発生、鶴来地区及び美川地区の被害状況調査を実施する。	0 : 40	3	白山市
14	10.5 (日)	白山市 山島地区防災訓練	白山市 山島地区	地震が発生、被害状況調査を実施する。	0 : 34		白山市
15	10.10 (金)	石川県石油コンビナート等防災訓練・海上防災訓練	金沢市大野町 金沢市無量寺	被害状況調査及び金沢港海上にて、要救助者1名をクイックストラップにて救出する。	0 : 57		石川県
16	10.19 (日)	宝達志水町 総合防災訓練	宝達志水町 「押水運動公園」	地震が発生、被害状況調査及び負傷者1名をエバックハーネスにて救出する。その後機体展示を行う。	0 : 51	1	宝達志水町
17	10.19 (日)	穴水町 防災訓練	穴水町 「穴水小学校」	地震が発生、火災により小学校屋上に逃げ遅れた要救助者1名をクイックストラップにて救出する。	1 : 09	1	穴水町
18	10.25 (土)	能美市 総合防災訓練	能美市 岩内町	タバコ火の不始末により山林火災が発生したもの。 散水数1回 散水量 400L	0 : 22		能美市
19	10.26 (日)	かほく市 火災防ぎょ訓練	かほく市 「イなかほく」	1階店舗から出火し延焼拡大、屋上に要救助者1名発生したため、クイックストラップにて救出する。	1 : 00	1	かほく市消防本部
20	11.5 (水)	山岳救助隊現場投入訓練	白山市 白峰地内	白山山頂付近にて要救助者発生、市ノ瀬場外にて山岳救助隊を搭乗させ、慶松平にて投入する。	1 : 18	6	白山石川広域消防本部
21	11.11 (火)	県庁舎消防訓練	金沢市 「石川県庁」	地震により火災発生、屋上に逃げ遅れた要救助者1名をクイックストラップにて救出する。	0 : 43		石川県
22	11.14 (金)	石川県原子力防災訓練	志賀町	知事搬送、航空偵察、広報活動、被爆者搬送を行う。	1 : 42	2	石川県
23	11.15 (土)	公立能登総合病院災害トリアージ訓練	七尾市 「公立能登総合病院」	踏切事故により多数の傷病者が発生、重症患者処置困難なため、三次医療機関に搬送する。	1 : 27	6	七尾鹿島広域圏事務組合消防本部
24	11.16 (日)	白山ろく地域防災訓練	白山市 鳥越地区	地震発生により孤立した住民を搬送する。	0 : 29	2	白山市

(県外訓練参加 1件)

No.	月日	件名	活動場所	活動内容	飛行時間	搭乗人数	要請機関
1	9.6(土)	富山県総合防災訓練	富山県高岡市内 松太枝浜浄化センター付近	松太枝浜浄化センターにて給水(他給式)後、松太枝海水浴場付近にて散水を行い帰投する。	1:24		富山県

ウ 通常運航【訓練活動】

活動種別	訓練内容	回数	時間
災害応急対策 訓練活動	地形慣熟訓練	3	5:15
	物資輸送訓練	1	1:12
	情報収集訓練		
	小計	4	6:27
火災防ぎょ訓練活動	消火訓練	6	8:12
	情報収集訓練		
	小計	6	8:12
救助訓練活動	基本訓練	59	74:08
	応用訓練	16	19:39
	高層建築物救助訓練		
	山岳救助訓練	1	0:41
	海難救助訓練		
	水難訓練	8	9:39
	捜索訓練		
	小計	84	104:07
救急訓練活動	傷病者引継訓練		
	傷病者搬送訓練		
	小計		
その他訓練活動	その他の訓練	6	5:38
合計		100	124:24

エ 通常運航【一般行政活動】

No.	月日	件名	活動場所	活動内容	飛行時間	搭乗人員	要請機関
1	9.11(木)	不法投棄合同パトロール	宝達志水町～内灘町 (石川中央～能登中部～能登北部)	担当者5名が搭乗し、上空から不法投棄の状況調査を行う。	1:45	5	石川県 (廃棄物対策課)

オ 通常運航【その他の活動】

(消防学校教育訓練活動等 14件)

No.	月日	件名	活動場所	活動内容	飛行時間	搭乗人員	要請機関
1	8.25(月)	初任科教育訓練	県消防学校	クイックストラップ展示訓練 機体説明・誘導訓練 搭乗・降機要領	0:47	1	石川県
2	11.13(木)	救助科教育訓練	県消防学校	担架救助展示訓練 誘導・連携訓練	1:31	3	石川県
3	1.28(水)	救急科教育訓練	県消防学校	救急引き継ぎ訓練	0:42	2	石川県
4 ~ 14	3.3(火) ~ 3.19(木)	搭乗者研修	赤瀬ダム訓練場 鳥越高原訓練場	ヘリコプター搭乗基本訓練	合計時間 13:00 飛行回数 11回	各3	石川県

(整備に伴う活動 5件)

No.	月日	件名	活動場所	活動内容	飛行時間	搭乗人員	要請機関
1	6.24(木)	耐空検査に伴う空輸	小松空港から 名古屋空港	空輸	0:53		自隊
2	7.26(土)	耐空検査に伴う試験飛行	名古屋空港周辺	試験飛行	2:56		自隊
3	7.29(火)	耐空検査に伴う試験飛行	名古屋空港周辺	試験飛行	2:22		自隊
4	8.2(火)	耐空検査に伴う空輸	名古屋空港から 小松空港	空輸	0:50		自隊
5	1.8(木)	ホイスト点検飛行	鳥越高原	点検飛行	0:42		自隊

(ヘリコプター運航休止期間)

休止期間	休止日数	休止理由
6月25日 ~ 8月3日	40日	耐空検査
1月19日 ~ 1月24日	6日	6ヶ月点検

(4) 場外離着陸場一覧表(94カ所)

平成22年1月1日現在

奥能登広域圏事務組合消防本部管内

2市2町

本部通番	名称	所在地	緯度・経度	連絡先
奥01	舳倉島	輪島市海士町高見12	N 37° 50' 56" E 136° 55' 19"	七尾海上保安部航行援助センター 0767-53-2230
奥02	輪島市輪島野球場	輪島市稲舟町歌波30-2	N 37° 23' 34" E 136° 55' 14"	輪島市教育委員会 0768-22-5071
奥03	輪島高等学校グラウンド	輪島市河井町18-42-2	N 37° 23' 25" E 136° 54' 11"	輪島高等学校 0768-22-0327
奥04	輪島市町野野球場	輪島市町野町東大野出村60	N 37° 26' 21" E 137° 04' 37"	輪島市役所総務課 0768-22-2211
奥05	大谷中学校グラウンド	珠洲市大谷町1-78	N 37° 29' 59" E 137° 10' 37"	珠洲市教育委員会 0768-82-7818
奥06	珠洲市営グラウンド	珠洲市野々江町6-1	N 37° 26' 45" E 137° 16' 16"	珠洲市教育委員会 0768-82-7818
奥07	穴水町営野球場	穴水町由比ヶ丘いの32	N 37° 13' 41" E 136° 55' 15"	穴水町教育委員会社会教育課 0768-52-3720
奥08	輪島市門前簡易グラウンド	輪島市門前町清水7-1	N 37° 17' 30" E 136° 45' 35"	輪島市門前総合支所 0768-42-1111
奥09	藤波台運動公園駐車場	能登町字藤波23-54	N 37° 17' 40" E 137° 08' 05"	能登町教育委員会 0768-72-2512
奥10	能登町宮柳田野球場	能登町字柳田梅部90	N 37° 22' 05" E 137° 05' 34"	能登町教育委員会 0768-72-2512
奥11	内浦陸上競技場	能登町字布浦拓20-5	N 37° 20' 27" E 137° 15' 05"	能登町教育委員会 0768-72-2512
奥12	珠洲市総合病院	珠洲市野々江町ユ1-1	N 37° 26' 29" E 137° 16' 21"	珠洲市総合病院 0768-82-1181
奥13	能登町宮能都野球場	能登町字出津イ字5	N 37° 18' 12" E 137° 08' 34"	能登町教育委員会 0768-72-2512
奥14	穴水陸上競技場	穴水町由比ヶ丘イ42	N 37° 13' 31" E 136° 55' 20"	穴水町教育委員会社会教育課 0768-52-3720
奥15	輪島マリンタウン	輪島市マリンタウン地先埋立地	N 37° 01' 29" E 136° 54' 13"	輪島市役所建設部都市整備課 0768-23-1156

七尾鹿島広域圏事務組合消防本部管内

1市1町

本部通番	名称	所在地	緯度・経度	連絡先
七01	城山運動公園	七尾市後島町ハ-2	N 37° 01' 29" E 136° 58' 18"	七尾市教育委員会体育課 0767-53-8436
七02	住友大阪セメント	七尾市津向町和田38	N 37° 03' 33" E 136° 57' 30"	住友大阪セメント(株)七尾港SS 0767-52-3101
七03	七尾マリンパーク	七尾市府中町員外67	N 37° 02' 57" E 136° 58' 11"	七尾港湾事務所 0767-53-0440
七04	能登総合病院	七尾市藤橋町ア6-4	N 37° 02' 22" E 136° 56' 57"	能登総合病院 0767-52-6611
七05	七尾市田鶴浜多目的グラウンド	七尾市垣吉町へ部24	N 37° 03' 40" E 136° 53' 45"	七尾市田鶴浜支所 0767-68-3131
七06	鳥屋小学校運動場	中能登町末坂ナ7-7	N 36° 59' 21" E 136° 53' 52"	中能登町役場鹿西庁舎スポーツ担当課 0767-72-3922
七07	七尾市中島総合グラウンド	七尾市中島町中島上-1	N 37° 07' 20" E 136° 51' 04"	七尾市中島支所 0767-66-1111
七08	鹿島中学校運動場	中能登町芹川チ95	N 36° 57' 51" E 136° 55' 08"	中能登町役場鹿西庁舎スポーツ担当課 0767-72-3922
七09	中能登消防署	中能登町東馬場カ16-1	N 36° 58' 17" E 136° 53' 43"	中能登消防署 0767-76-0119
七10	中能登町運動公園 芝生広場	中能登町東馬場ソ11	N 36° 58' 12" E 136° 53' 19"	中能登町役場鹿西庁舎スポーツ担当課 0767-72-3922
七11	能登島マリンパーク海族公園	七尾市能登島佐波町ラ-29-2	N 37° 07' 00" E 137° 00' 00"	能登島支所能登島観光対策室 0767-84-1113
七12	鹿西高校運動場	中能登町能登部上ヲ1	N 36° 57' 49" E 136° 52' 20"	鹿西高校 0767-72-2299
七13	アッピー鹿西多目的広場	中能登町能登部下134-1	N 36° 57' 30" E 136° 52' 10"	中能登町役場鹿西庁舎スポーツ担当課 0767-72-3922

羽咋郡市広域圏事務組合消防本部管内

1市2町

本部通番	名 称	所 在 地	緯 度 ・ 経 度	連 絡 先
羽01	眉丈台地スポーツ広場	羽咋市柳田町ミ1	N 36° 55' 28" E 136° 46' 44"	羽咋市教育委員会体育課 0767-22-3396
羽02	富来健民ホッケー場	志賀町富来領家町ツ1-26	N 37° 08' 54" E 136° 43' 44"	志賀町役場 0767-32-1111
羽03	宝達志水町立志雄中学校運動場	宝達志水町子浦口130	N 36° 51' 59" E 136° 47' 40"	志雄中学校 0767-29-3000
羽04	志賀町陸上競技場	志賀町町へ1-1	N 37° 01' 21" E 136° 45' 46"	志賀町役場 0767-32-1111
羽05	宝達志水町押水運動公園野球場	宝達志水町今浜イ3-1	N 36° 49' 37" E 136° 44' 57"	宝達志水町生涯学習課 0767-28-5518
羽06	羽咋運動公園野球場	羽咋市鶴多町亀田17	N 36° 53' 46" E 136° 47' 37"	羽咋市教育委員会体育課 0767-22-3396
羽07	宝達志水町志雄運動公園野球場	宝達志水町吉野屋ヲ156	N 36° 51' 22" E 136° 46' 31"	宝達志水町生涯学習課 0767-28-5518
羽08	荒木ヶ丘多目的広場	志賀町富来地頭町九部250	N 37° 07' 49" E 136° 44' 10"	志賀町役場 0767-32-1111

かほく市消防本部管内

1市

本部通番	名 称	所 在 地	緯 度 ・ 経 度	連 絡 先
か01	高松陸上競技場	かほく市内高松オ80	N 36° 45' 56" E 136° 43' 58"	かほく市役所体育振興課 076-283-7138
か02	うのけ総合公園	かほく市下山田ル2	N 36° 42' 09" E 136° 43' 28"	かほく市役所体育振興課 076-283-7138
か03	七塚中央公園多目的運動広場	かほく市遠塚ニ17-1	N 36° 44' 09" E 136° 41' 51"	かほく市役所 076-283-1111

津幡町消防本部管内

1町

本部通番	名 称	所 在 地	緯 度 ・ 経 度	連 絡 先
津01	石川県総合研修センター 河北潟農業研修館	津幡町湖東地内	N 36° 40' 46" E 136° 41' 48"	石川県農業総合研修センター河北潟分場 076-288-5536
津02	緑のアメニティー広場	津幡町川尻地内	N 36° 40' 11" E 136° 42' 16"	石川県津幡土木事務所 076-289-4161
津03	石川県森林公園 南口運動広場	津幡町津幡地内	N 36° 41' 18" E 136° 44' 57"	石川県森林公園事務所 076-288-1214

内灘町消防本部管内

1町

本部通番	名 称	所 在 地	緯 度 ・ 経 度	連 絡 先
内01	金沢医科大学グランド	内灘町大学1-1	N 36° 39' 24" E 136° 38' 42"	金沢医科大学 076-286-2211
内02	内灘総合グランド	内灘町鶴ヶ丘2-744	N 36° 38' 41" E 136° 38' 46"	内灘町公共管理公社 076-286-1800
内03	内灘町総合公園	内灘町宮坂に459	N 36° 39' 46" E 136° 39' 05"	内灘町公共管理公社 076-286-1800
内04	蓮湖渚公園	内灘町大根布5丁目289番地4	N 36° 39' 46" E 136° 39' 15"	内灘町役場 076-286-1111

金沢市消防局管内

1市

本部通番	名称	所在地	緯度・経度	連絡先
金01	消防学校グラウンド	金沢市東蚊爪2-5	N 36° 38' 09" E 136° 39' 48"	石川県消防学校 076-237-1800
金02	健民海浜公園	金沢市普正寺町地内	N 36° 35' 34" E 136° 34' 51"	健民海浜公園管理事務所 076-267-2266
金03	金沢工業大学グラウンド	金沢市天池町地内	N 36° 30' 21" E 136° 41' 39"	金沢工業大学施設部 076-229-1676
金04	陸上自衛隊金沢駐屯地	金沢市野田町1-8	N 36° 32' 20" E 136° 40' 05"	陸上自衛隊金沢駐屯地 076-241-2171
金05	湊簡易グラウンド	金沢市湊3-2-1	N 36° 37' 10" E 136° 37' 39"	石川県土地開発公社 076-261-8471
金06	金沢市民サッカー場	金沢市磯部町ニ45	N 36° 35' 51" E 136° 39' 30"	金沢市スポーツ施設管理事業団 076-247-0088
金07	のびのび広場	金沢市磯部町地内	N 36° 35' 50" E 136° 39' 25"	金沢市緑と花の課 076-220-2356
金08	大和町防災拠点広場	金沢市大和町1-1	N 36° 34' 11" E 136° 38' 19"	金沢市民芸術村 076-265-8300
金09	西部緑地公園 第6駐車場	金沢市稚日野町南地内	N 36° 34' 36" E 136° 36' 56"	石川県公園緑地課 076-225-1772
金10	金沢市営陸上競技場	金沢市弥生3-5-1	N 36° 32' 27" E 136° 38' 38"	金沢市スポーツ施設管理事業団 076-247-0088
金11	姉妹都市公園	金沢市駅西新町3-1003	N 36° 35' 29" E 136° 38' 06"	金沢市緑と花の課 076-220-2356
金12	金沢美術工芸大学	金沢市小立野5-11-1	N 36° 33' 22" E 136° 40' 40"	金沢美術工芸大学 076-262-3531
金13	キゴ山	金沢市小豆沢町地内	N 36° 31' 22" E 136° 45' 12"	金沢市放牧場 076-229-0582
金14	金沢錦丘高校	金沢市窪6-218	N 36° 31' 50" E 136° 38' 26"	金沢錦丘高校 076-241-8341
金15	金沢臨海センター	金沢市湊3-5-8	N 36° 37' 14" E 136° 37' 44"	金沢市臨海水質管理センター 076-239-2323
金16	鞍月セントラルパーク	金沢市鞍月1丁目8番	N 36° 35' 33" E 136° 37' 29"	石川県土木部公園緑地課 076-225-1772
金17	金沢市消防局避難地	金沢市泉本町7丁目9番地2	N 36° 33' 17" E 136° 38' 04"	金沢市長 076-220-2111

白山石川広域消防本部管内

1市1町

本部通番	名称	所在地	緯度・経度	連絡先
白01	松任総合運動公園(芝生広場)	白山市倉光町4-22	N 36° 30' 32" E 136° 33' 53"	白山市建設部公園緑地課 076-274-9560
白02	手取公園右岸園地	白山市湊町地内	N 36° 28' 15" E 136° 29' 19"	美川支所体育振興事業団 076-278-6250
白03	鶴来高校グラウンド	白山市月橋町710	N 36° 27' 17" E 136° 37' 16"	鶴来高校 07619-2-0044
白04	十八河原運動公園	白山市鶴来水戸町地内	N 36° 26' 33" E 136° 37' 27"	白山市鶴来支所 07619-2-1115
白05	明倫高校グラウンド	野々市町下林3-309	N 36° 31' 30" E 136° 36' 10"	明倫高校 076-246-3191
白06	金沢セイモアスキー場第3駐車場	白山市河内町下折地内	N 36° 20' 52" E 136° 40' 31"	(財)河内産業開発公社 07619-3-0331
白07	白山ろくグラウンド	白山市吉野丁25	N 36° 21' 17" E 136° 37' 30"	白山市吉野谷支所 07619-5-5011
白08	大日スキー場1	白山市阿手町地内	N 36° 17' 35" E 136° 33' 36"	白山市鳥越支所 07619-4-2011
白09	大日スキー場2	白山市阿手町地内	N 36° 17' 06" E 136° 33' 44"	白山市鳥越支所 07619-4-2011
白10	大日スキー場3	白山市阿手町地内	N 36° 17' 10" E 136° 33' 30"	白山市鳥越支所 07619-4-2011
白11	鳥越小学校	白山市上野町オ1	N 36° 22' 15" E 136° 36' 19"	鳥越小学校 07619-4-2219
白12	瀬女高原スキー場第3駐車場	白山市瀬戸丑114-1	N 36° 17' 08" E 136° 39' 03"	白山レイクハイランド(株) 07619-6-7136
白13	一里野温泉スキー場第4駐車場	白山市尾添地内	N 36° 16' 14" E 136° 42' 40"	一里野公園管理事務所 07619-6-7412
白14	白峰温泉スキー場第3駐車場	白山市白峰ニ100	N 36° 10' 37" E 136° 37' 36"	白山市白峰支所 07619-8-2011
白15	市ノ瀬	白山市白峰地内	N 36° 06' 55" E 136° 42' 07"	石川県自然保護課 076-225-1478
白16	クリーンセンター	白山市上小川町795	N 36° 31' 09" E 136° 30' 56"	松任石川環境クリーンセンター 076-276-1362
白17	ふれあい広場	野々市町中林5-1-1	N 36° 30' 42" E 136° 36' 20"	野々市町住民生活部くらしの安全課 076-227-6000

能美広域事務組合消防本部管内

1市1町

本部通番	名 称	所 在 地	緯 度 ・ 経 度	連 絡 先
能01	根上野球場駐車場	能美市福島町ヨ356	N 36° 27' 26" E 136° 28' 14"	能美市教育委員会スポーツ課 0761-55-8514
能02	寺井陸上競技場	能美市寺井町ヨ47	N 36° 26' 14" E 136° 29' 53"	能美市教育委員会スポーツ課 0761-55-8514
能03	物見山陸上競技場	能美市来丸町ワ50	N 36° 26' 56" E 136° 33' 01"	能美市教育委員会スポーツ課 0761-55-8514
能04	川北手取川河川敷川北町コミ ニュティー&スポーツ公園	能美郡川北町山田先出地内	N 36° 27' 48" E 136° 32' 30"	川北町役場 076-277-1111
能05	辰口健康福祉センター空地	能美市緑が丘11丁目50-1	N 36° 26' 32" E 136° 31' 56"	能美市辰口健康福祉センター 0761-51-6500
能06	手取川水辺プラザ	能美市山田町地内	N 36° 27' 31" E 136° 33' 19"	能美市産業建設部都市計画課 0761-55-8508

小松市消防本部管内

1市

本部通番	名 称	所 在 地	緯 度 ・ 経 度	連 絡 先
小01	赤瀬ダム	小松市赤瀬町地内	N 36° 16' 39" E 136° 28' 53"	石川県赤瀬ダム管理事務所 0761-46-1314
小02	赤瀬グラウンド	小松市赤瀬町地内	N 36° 16' 49" E 136° 28' 56"	石川県赤瀬ダム管理事務所 0761-46-1314
小03	大倉岳スキー場	小松市尾小屋町レ41	N 36° 16' 35" E 136° 32' 11"	大倉岳高原スキー場 0761-67-1426

加賀市消防本部管内

1市

本部通番	名 称	所 在 地	緯 度 ・ 経 度	連 絡 先
加01	加賀市陸上競技場	加賀市山田町リ245-2	N 36° 19' 37" E 136° 19' 53"	加賀市地域振興部スポーツ振興室 0761-72-7985
加02	竹の浦館前グラウンド	加賀市大聖寺瀬越町地内	N 36° 17' 49" E 136° 15' 52"	加賀市地域振興部農林水産課 0761-72-7910
加03	錦城小学校運動場	加賀市大聖寺八間道57	N 36° 18' 29" E 136° 18' 25"	錦城小学校 0761-72-0269
加04	山中球場	加賀市山中温泉東桂木町ヌ11-2	N 36° 15' 18" E 136° 22' 23"	加賀市地域振興部スポーツ振興室 0761-72-7985
加05	菅谷小学校運動場	加賀市山中温泉菅谷町ニ32	N 36° 13' 48" E 136° 21' 42"	菅谷小学校 0761-78-0542

(5) 全国の消防防災ヘリコプターの配備状況（平成21年11月1日現在）

消防機関保有：31機 道県保有：41機

ア 消防機関保有ヘリコプター

団体名	保有機数
札幌市消防局	2
仙台市消防局	2
千葉市消防局	2
東京消防庁	6
川崎市消防局	2
横浜市安全管理局	2
静岡市消防防災局	1
浜松市消防局	1
名古屋市消防局	2
京都市消防局	2
大阪市消防局	2
神戸市消防局	2
岡山市消防局	1
広島市消防局	1
北九州市消防局	2
福岡市消防局	1
計(16団体)	31

イ 道県保有ヘリコプター

団体名	保有機数
北海道	2
青森県	1
岩手県	1
宮城県	1
山形県	1
秋田県	1
福島県	1
茨城県	1
栃木県	1
群馬県	1
埼玉県	2
新潟県	1
富山県	1
石川県	1
福井県	1
山梨県	1
長野県	1
岐阜県	1
静岡県	1
愛知県	1
三重県	1
奈良県	1
滋賀県	1
兵庫県	1
和歌山県	1
鳥取県	1
島根県	1
岡山県	1
広島県	1
山口県	1
香川県	1
愛媛県	1
高知県	1
徳島県	1
長崎県	1
大分県	1
宮崎県	1
熊本県	1
鹿児島県	1
計	41