

第 4 航空消防防災關係

航空消防防災体制

(1) 消防防災ヘリコプター「はくさん」導入の経緯

平成元年3月、消防審議会は、消防庁長官に対し「21世紀初頭までに各都道府県において積極的にヘリコプターの整備を推進し、これを活用する。」旨の答申を行った。これを受けて、消防庁は平成5年3月、各都道府県に対して、「航空消防防災体制整備計画を策定し、今後5年程度を目途に導入を図る。」旨の通知を行った。

また、平成7年1月の阪神・淡路大震災においては、消防防災ヘリコプターが重傷患者等の救急搬送、食料品・医薬品等の物資輸送、救助隊員・医師等の人員搬送、上空からの情報収集にその機動力を発揮し、その必要性が改めて認識された。

県においては、国の指導及び阪神・淡路大震災の経験を踏まえ、平成7年6月、「消防防災ヘリコプター導入検討委員会」を設置し、審議を重ねた結果、平成8年2月、「消防防災ヘリコプターの導入に関する報告書」が取りまとめられた。

その後、運航開始に向けて、機種選定、管理運航体制、航空隊の編成等の諸準備を行い、平成9年4月1日、小松空港内に航空消防防災室を設置するとともに消防防災航空隊を発足させ、同年4月23日から運航を開始した。

(2) 「はくさん」の運航体制（平成24年4月1日現在）

ア 運航基地

小松市浮柳町 小松空港内

「石川県危機管理監室消防保安課航空消防防災グループ」

(TEL:0761-24-8930 FAX:0761-24-8931)

イ 組織

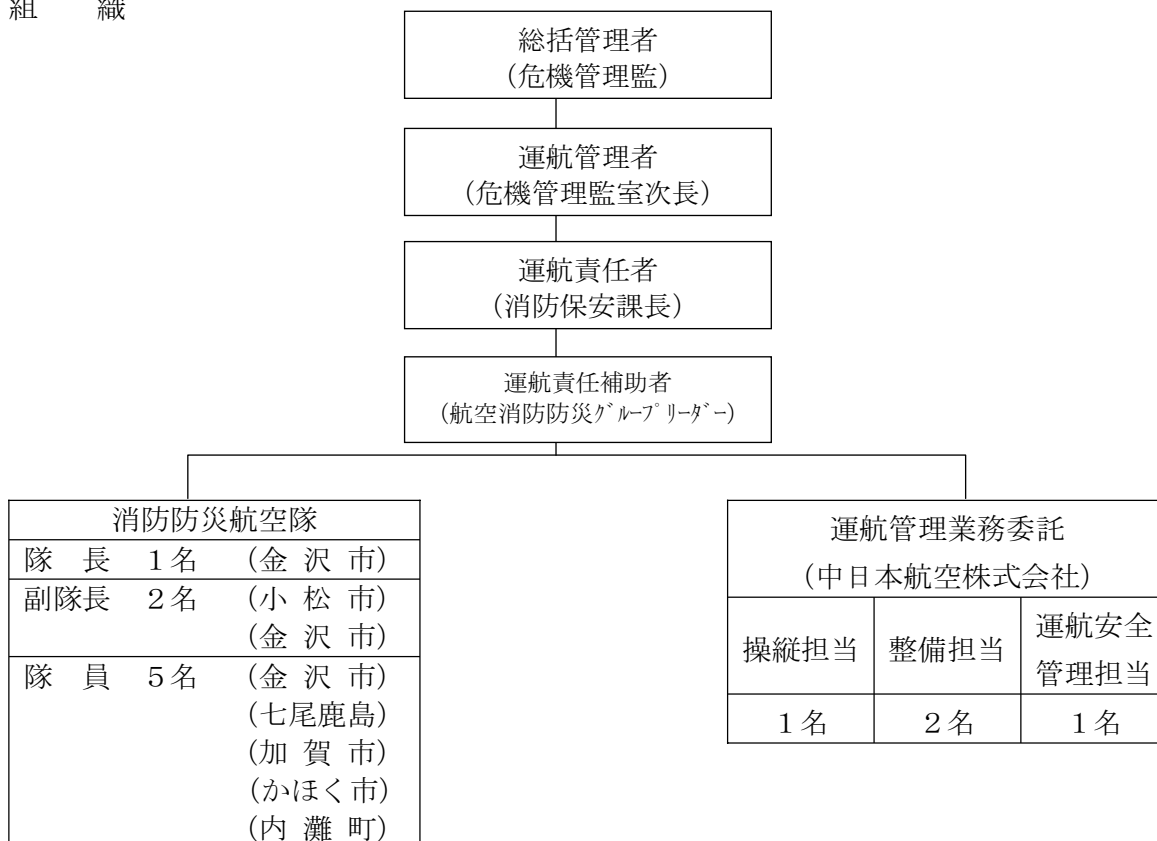

155表 消防防災ヘリコプター「はくさん」の概要

型 式	ベル式412EP型	
機 名	はくさん	
国籍及び登録記号	JA893F	
機 体	製 造 者	ベル・ヘリコプター・テキストロン社 (米国)
	全 長	17.1m
	全 幅	14.0m (メインローター径)
	全 高	3.5m
座 席 数	乗 務 員	2名
	機 内 搭 乗 者	13名
重 量	最 大 全 備 重 量	5,398kg
	空 虚 重 量	3,538kg
	有 効 搭 載 量	1,815kg
エ ン ジ ン	製 造 者	プラット・アンド・ホイットニー社 (カナダ)
	型 式	PT6T-3D型 (双発タービンエンジン)
	出 力	900馬力×2
性 能	最 大 速 度	232km/h
	巡 航 速 度	200km/h
	航 続 距 離	700km
	航 続 時 間	3.1h
	実 用 上 昇 限 度	5,029m
	許 容 最 大 風 速	18m/s
燃 料	使 用 燃 料	JET A-1
	タ ン ク 容 量	1,251ℓ
	増 槽 タ ン ク 容 量	309ℓ
	消 費 量	401ℓ/h
装 備 等	カ ー ゴ フ ッ ク	吊り下げ能力2,041kg
	ホ イ ス ト	吊り上げ能力272kg/ケーブル長76m
	投 光 装 置	光度3,000万カンデラ
	ド ロ ッ プ タ ン ク	容量1,225ℓ
	消 火 バ ケ ッ ト	容量1,000ℓ
	担 架	救急医療用ベッド
	担 架 装 置	搬送用担架装置 (3名)
	機 外 拡 声 器 装 置	出力 700W

(3) 平成23年度中の消防防災航空隊の活動状況

平成23年度中における活動状況は、総数205回（274時間00分）で、緊急運航が33回（61時間08分）、通常運航が172回（212時間52分）となっている。

月	区分	緊急運航					通常運航					合計	
		救助活動	救急活動	火災防 御活動	災害応急 対策活動	広域応 援活動	小計	災害予 防活動	訓練 活動	一般行 政活動	その他 活動		小計
4月	回数	2					2		21			21	23
	時間	10:44					10:44		26:50			26:50	37:34
5月	回数	4	(2)	1			5(2)	1	14		1	16	21
	時間	9:24		1:45			11:09	1:02	18:18		0:38	19:58	31:07
6月	回数	1	1				2	2	11		2	15	17
	時間	0:36	0:35				1:11	1:03	14:08		1:24	16:35	17:46
7月	回数										5	5	5
	時間										6:58	6:58	6:58
8月	回数	1					1	10	12		3	25	26
	時間	0:49					0:49	8:07	15:24		2:20	25:51	26:40
9月	回数					1(1)	1(1)	3	12			15	16(1)
	時間					1:49	1:49	3:09	16:16			19:25	21:14
10月	回数	6	1(4)				7(4)	10	10	1	1	22	29
	時間	8:46	0:38				9:24	12:15	13:31	1:22	1:20	28:28	37:52
11月	回数	2	1			3(1)	6(1)	3	12			15	21(1)
	時間	2:17	0:39			7:30	10:26	4:53	15:21			20:14	30:40
12月	回数					2	2		8			8	10
	時間					2:29	2:29		10:20			10:20	12:49
1月	回数	1				1	2		6			6	8
	時間	1:15				1:44	2:59		6:31			6:31	9:30
2月	回数	1	(1)				1(1)		6			6	7(1)
	時間	0:51					0:51		8:10			8:10	9:01
3月	回数	3	1				4	2	4		12	18	22
	時間	7:39	1:38				9:17	3:08	4:54		15:30	23:32	32:49
合計	回数	21	4(7)	1	0	7(2)	33(9)	31	116	1	24	172	205(9)
	時間	42:21	3:30	1:45	0:00	13:32	61:08	33:37	149:43	1:22	28:10	212:52	274:00

※救急活動中の（ ）は救助事案から救急事案へ引き継いだ救急活動件数

〈参考：平成22年度の活動状況〉

月	活動	緊急運航					通常運航					合計	
		救助活動	救急活動	火災防 御活動	災害応急 対策活動	広域応 援活動	小計	災害予 防活動	訓練 活動	一般行 政活動	その他 活動		小計
合計	回数	20	7(4)	1	13	1	42(4)	32	99	1	16	148	190(4)
	時間	41:52	9:22	0:45	29:29	1:23	82:51	33:05	123:57	1:35	14:30	173:07	255:58

※救急活動中の（ ）は救助事案から救急事案へ引き継いだ救急活動件数

ア 緊急運航

平成23年度中における緊急運航は33回で、その内訳は、救助活動が21回（うち救出後病院搬送7回）、救急活動が4回、火災防ぎょ活動が1回、災害応急対策活動が0回、広域航空応援活動が7回となっている。

災害No.	統計No.	種別	出動日時 飛行時間	発生場所	活動概要	要請機関
1	1	救助 (里山)	4月3日(日) 10時14分 5時間18分	七尾市江泊町地内	2日20時頃から、82歳女性が行方不明となり捜索を要請してきたもの。	七尾鹿島広域圏事務組合消防本部
2	2	救助 (里山)	4月4日(月) 8時27分 5時間26分	七尾市江泊町地内	2日20時頃から、82歳女性が行方不明となり捜索を要請してきたもの。 ※災害No.1と同事案。	七尾鹿島広域圏事務組合消防本部
3	3	救助 (山岳)	5月4日(水) 16時58分 0時間47分	金沢市大菱池町地内	白兀山展望台付近で、登山に来ていた31歳女性が下山中に転倒、腕を負傷したものの。 隊員2名が同時降下、負傷した31歳女性はレスキューストラップ、同行していた36歳女性はクイックストラップでピックアップ。傷病者を鞍月セントラルパークで金沢消防金石救急隊に引き継ぐ。 ※搬送先：石川県立中央病院	金沢市消防局
	4	救急 (一般負傷)	5月4日(水) 0時間26分			
4	5	救助 (里山)	5月13日(金) 15時59分 2時間13分	輪島市町野町寺山大久保地内	12日午前中に76歳女性が山菜取りに行き、家に帰ってこないため、捜索を要請してきたもの。	奥能登広域圏事務組合消防本部
5	6	救助 (里山)	5月14日(土) 7時31分 5時間25分	輪島市町野町寺山大久保地内	12日午前中に76歳女性が山菜取りに行き、家に帰ってこないため、捜索を要請してきたもの。 ※災害No.4と同事案。	奥能登広域圏事務組合消防本部
6	7	救助 (水難)	5月15日(日) 13時42分 0時間14分	能美郡川北町字朝日地内	通行中の車両が手取川の中州で倒れている女性を発見したもので、能美消防の消防隊が心肺停止状態を確認し、防災ヘリを要請してきたもの。 隊員1名が降下、81歳女性をレスキューストラップにてピックアップ、鞍月セントラルパークまで搬送、金沢消防西救急隊に引き継ぐ。 ※搬送先：石川県立中央病院	能美広域事務組合消防本部
	8	救急 (一般負傷)	5月15日(日) 0時間19分			
7	9	火災 (林野)	5月21日(土) 14時25分 1時間45分	鳳珠郡能登町字柏木地内	中部資源開発付近山林から出火し、延焼状況の把握及び空中消火の必要があったものの。 散水回数：3回 散水量：1,700ℓ	奥能登広域圏事務組合消防本部

災害 No.	統計 No.	種別	出動日時 飛行時間	発生場所	活 動 概 要	要請機関
8	10	救 助 (里山)	6月12日(日) 13時40分 0時間36分	金沢市倉ヶ岳山頂 付近	親子で倉ヶ岳へ登山中に道に迷ったため、本人から携帯電話で警察に連絡が入り、警察から金沢消防へ連絡があったもの。 ※要救助者にあつては地上の警察官が接触、警察官の誘導によって下山したもの。	金沢市消防局
9	11	救 急 (交通事故)	6月19日(日) 9時20分 0時間35分	白山市東二口地内	9時00分頃、国道157号線上白山市東二口地内で38歳男性がバイクで単独事故を起こし三次医療機関への搬送が必要なため要請してきたもの。 瀬女高原第3駐車場で白山消防白峰救急隊から傷病者1名を引き継ぎ(救急救命士1名搭乗) 鞍月セントラルパークまで搬送、金沢消防西救急隊に引き継ぐ。 ※搬送先：石川県立中央病院	白山石川広域 消防本部
10	12	救 助 (水難)	8月22日(月) 16時49分 0時間49分	河北郡内灘町向栗 崎地内	16時21分頃、内灘町向栗崎地内で16歳男性が遊泳中に沖へ流され、行方不明となり捜索を要請してきたもの。 ※16時58分頃、県警ヘリ「いぬわし」により沈んでいる要救助者を発見、海上保安庁潜水士により救出、内灘消防救急隊が医療機関へ搬送する。	内灘町消防本 部
11	13	広域応援 救 助 (山岳)	9月28日(水) 8時47分 0時間59分	富山県立山町 北アルプス仙人岳	富山県立山町北アルプス仙人岳・仙人新道を下山中、81歳男性が転倒して、右足首を負傷し歩行不能となったため、出動を要請してきたもの。 運航指揮が単独降下、要救助者を含め2名(同行者1名)を、レスキューストラップ及びクイックストラップにてピックアップし富山県立中央病院まで搬送、屋上ヘリポートでドクターに引き継ぐ。	富山県
	14	救 急 (一般負傷)	9月28日(水) 0時間50分		※「消防防災ヘリコプター運航不能期間等における相互応援協定」に基づき出動する。 ※搬送先：富山県立中央病院	
12	15	救 急 (交通事故)	10月9日(日) 10時11分 0時間38分	白山市白峰地内 国道157号線上	9時40分頃、白峰地内157号線上で35歳男性がバイクで単独事故を起こし、右大腿骨骨折の疑いにより三次医療機関への搬送が必要となったため要請してきたもの。 場外離着陸場である白山ろくグラウンドにて白山消防白峰救急隊と合流、傷病者1名を引き継ぎ(救急救命士1名搭乗) 鞍月セントラルパークまで搬送、金沢消防西救急隊に引き継ぐ。 ※搬送先：石川県立中央病院	白山石川広域 消防本部

災害 No.	統計 No.	種別	出動日時 飛行時間	発生場所	活 動 概 要	要請機関
13	16	救 助 (山岳)	1 0 月 9 日 (日) 1 6 時 4 4 分 0 時間 2 4 分	白山市白峰地内 砂防新道延命水付 近	白峰地内砂防新道延命水付近を下山中、3 7 歳女性が嘔気、頭痛、手足の痺れを訴え歩 行困難となったため要請してきたもの。 ※4 人パーティーで下山中であった。	白山石川広域 消防本部
	17	救 急 (急病)	1 0 月 9 日 (日) 0 時間 2 3 分		隊員 1 名が降下、3 7 歳女性をレスキュー ストラップでピックアップし十八河原運動 公園まで搬送、白山消防鶴来救急隊に引き継 ぐ。 搬送先：金沢市赤十字病院	
14	18	救 助 (里山)	1 0 月 1 0 日 (月) 1 0 時 2 9 分 2 時間 0 2 分	羽咋郡志賀町福浦 港 (和光台) 付近	9 日 1 3 時 3 0 分頃から、8 3 歳女性が行 方不明となったため、捜索を要請してきたも の。	羽咋郡市広域 圏事務組合消 防本部
			1 0 月 1 0 日 (日) 1 4 時 4 2 分 1 時間 3 3 分			
15	19	救 助 (山岳)	1 0 月 2 8 日 (金) 9 時 4 2 分 0 時間 3 6 分	白山市白峰地内 別山チブリ林道	2 7 日に山菜取りのため 3 名で入山した が、5 9 歳男性が下山してこないため捜索を 要請してきたもの。 捜索中、岩屋俣谷川の河原に男性 1 名を発 見、隊員 1 名が降下し確認したところ、要救 助者であったため、レスキューストラップで ピックアップ、十八河原運動公園まで搬送、 白山消防鶴来救急隊に引き継ぐ。	白山石川広域 消防本部
	20	救 急 (一般負傷)	1 0 月 2 8 日 (金) 0 時間 2 7 分		搬送先：白山市新村病院	
16	21	救 助 (水難)	1 0 月 2 8 日 (金) 1 5 時 1 3 分 1 時間 2 6 分	加賀市片野町地内 片野海岸	2 5 日 1 0 時 3 0 分頃、家を出た 2 0 歳男 性の車両が片野海岸駐車場で発見されたた め、加賀消防から海岸線を中心に捜索を要請 してきたもの。	加賀市消防本 部
17	22	救 助 (山岳)	1 0 月 2 9 日 (土) 1 5 時 0 9 分 0 時間 3 9 分	金沢市二俣町地内 医王山鳶岩付近	4 7 歳男性が鳶岩からザイルで降下中に 右足を負傷し、歩行不能となったため救助要 請をしてきたもの。 現場には、負傷した 4 7 歳男性と同行して いた息子 2 名もおり、隊員 2 名が連続降下、 レスキューストラップ及びクイックストラ ップにてピックアップ、鞍月セントラルパー クまで搬送、金沢消防金石救急隊に引き継 ぐ。	金沢市消防局
	23	救 急 (一般負傷)	1 0 月 2 9 日 (土) 0 時間 2 3 分		搬送先：石川県立中央病院	

災害 No.	統計 No.	種別	出動日時 飛行時間	発生場所	活 動 概 要	要請機関
18	24	救 助 (山岳)	10月31日(月) 9時43分 0時間32分	白山市河内町久保 地内 ピワ谷付近	35歳男性が、山林で伐採作業中チェーン ソーで右足の下腿部を負傷したため、救助を要 請してきたもの。 隊員2名が同時降下しエバックハーネス にて救出後、白山消防白山救急隊の救急救命 士をレスキューストラップにてピックアップ し、陸上自衛隊金沢駐屯地まで搬送、金沢 消防泉野救急隊に引き継ぐ。 搬送先：金沢大学付属病院	白山石川広域 消防本部
	25	救 急 (労災)	10月31日(月) 0時間21分			
19	26	救 助 (水難)	11月7日(月) 12時58分 1時間24分	加賀市山中温泉河 鹿町地内 あやとり橋付近	10時38分頃、男性1名が大聖寺川のあ やとり橋から転落して流され行方不明とな ったため、捜索を要請してきたもの。	加賀市消防本 部
20	27	救 助 (里山)	11月16日(水) 13時56分 0時間53分	金沢市横谷町地内	10時頃、きのこ採りのため夫婦で入山し たが、10時20分頃に妻を見失い行方がわ からなくなったため、捜索を要請してきたも の。	金沢市消防局
21	28	広域応援 救 助 (山岳)	11月17日(木) 14時16分 2時間01分	富山県富山市奥山 長棟川支流キヤク 谷付近	16日午前中に男性4名がキノコ採りに 入山したが、夜になっても戻らなかったため 17日になって家族が捜索を要請してきた もの。 富山県警山岳警備隊の隊員を搭乗させ捜 索中に要救助者4名を発見、運航指揮が単独 降下し1名をレスキューストラップにてピ ックアップ後、傷病者引き継ぎ及び給油のた め富山空港へ着陸する。 給油後、再度現場へ引き返し運航指揮及び 隊員1名が同時降下、レスキューストラップ 及びクイックストラップにて3名をピック アップ、富山空港まで搬送、富山市消防局救 急隊に引き継ぐ。 ※「消防防災ヘリコプター運航不能期間等 における相互応援協定」に基づき出動する。 搬送先：富山県日赤富山病院	富山県
	29	救 急 (急病)	11月17日(木) 1時間06分			
22	30	救 急 (一般負傷)	11月23日(水) 15時45分 0時間39分	白山市中宮地内	15時10分頃、中宮地区で72歳男性が 高さ4m位の梯子から転落し、三次医療機関 への搬送が必要となったため要請してきた もの。 一里野温泉スキー場第5駐車場で、白山消 防白山救急隊から傷病者1名を引き継ぎ(救 急救命士1名搭乗)陸上自衛隊金沢駐屯地ま で搬送、金沢消防泉野救急隊に引き継ぐ。 ※搬送先：金沢大学付属病院	白山野々市消 防本部

災害 No.	統計 No.	種別	出動日時 飛行時間	発生場所	活 動 概 要	要請機関
23	31	広域応援 救 助 (水難)	11月26日(土) 13時24分 2時間13分	富山県入善町地内	73歳女性が24日の18時頃(家族帰宅時)から行方がわからなくなり、捜索を要請してきたもの。 ※「消防防災ヘリコプター運航不能期間等における相互応援協定」に基づき出動する。	富山県
24	32	広域応援 救 助 (水難)	11月28日(月) 9時27分 2時間10分	富山県入善町地内	73歳女性が24日の18時頃(家族帰宅時)から行方がわからなくなり、捜索を要請してきたもの。 ※災害No.23と同事案。 ※「消防防災ヘリコプター運航不能期間等における相互応援協定」に基づき出動する。	富山県
25	33	広域応援 救 急 (山岳 (急病))	12月2日(金) 13時04分 1時間25分	富山県黒部市 黒部峡谷鐘釣駅	黒部峡谷鉄道鐘釣駅でレール撤去作業中の53歳男性が、低血糖により意識消失し、救急要請をしてきたもの。 鐘釣駅からトロッコ電車で小屋平駅まで傷病者を移動されたため、小屋平駅横ヘリポートで傷病者1名及び介添者1名を機内収容、バイタルサインを継続観察しながら富山県立中央病院まで搬送、屋上ヘリポートでドクターに引き継ぐ。 ※「消防防災ヘリコプター運航不能期間等における相互応援協定」に基づき出動する。 ※搬送先：富山県立中央病院	富山県
26	34	広域応援 救 急 (労災)	12月2日(金) 15時39分 1時間04分	富山県富山市 神通川第一ダム	ダム改修工事中の作業員2名が約8m下の河川敷へ転落、うち47歳男性が高次医療機関への搬送が必要となったため、救急要請してきたもの。 転落した要救助者は地上消防隊によって救助され場外離着陸場である道の駅細入で要救助者1名及び救急救命士1名を機内収容、バイタルサインを継続観察しながら富山県立中央病院まで搬送、屋上ヘリポートでドクターに引き継ぐ。 ※「消防防災ヘリコプター運航不能期間等における相互応援協定」に基づき出動する。 ※搬送先：富山県立中央病院	富山県
27	35	広域応援 救 助 (山岳)	1月16日(月) 8時37分 1時間44分	福井県大野市勝原 荒島岳	15日8時30分に荒島岳へ入山した54歳男性が、夕方になっても下山せず行方がわからなくなったため、捜索を要請してきたもの。 ※「消防防災ヘリコプター運航不能期間等における相互応援協定」に基づき出動する。	福井県

災害 No.	統計 No.	種別	出動日時 飛行時間	発生場所	活 動 概 要	要請機関
28	36	救 助 (搜索)	1月16日(月) 11時07分 1時間15分	加賀市大聖寺地内 大聖寺川周辺	13日12時30分まで、勤務先で勤務していた男性1名の行方がわからなくなったため、搜索を要請してきたもの。	加賀市消防本部
29	37	救 助 (山岳)	2月22日(水) 12時41分 0時間32分	金沢市田島町地内 医王山	12時00分頃、71歳男性が登山中に意識状態が不安定となり、歩行困難となったため救助要請してきたもの。 隊員2名が同時降下、要救助者をエバックハーネスにより救出後、要救助者の妻をレスキューストラップにてピックアップし鞍月セントラルパークまで搬送、金沢消防金石救急隊に引き継ぐ。	金沢市消防局
	38	救 急 (急病)	2月22日(水) 0時間19分		※搬送先：石川県立中央病院	
30	39	救 急 (転院搬送)	3月8日(木) 10時31分 1時間38分	珠洲市野々江町1 番地1 珠洲市総合病院	入院中の傷病者(新生児)に専門の緊急手術を行うため、石川県立中央病院への転院搬送が必要となったもの。 石川県警ヘリポートで県立中央病院の医師2名と看護師1名が搭乗、珠洲市営グラウンドにて傷病者を引き継ぎし、鞍月セントラルパークまで搬送する。	奥能登広域圏 事務組合消防 本部
31	40	救 助 (水難)	3月26日(月) 9時03分 1時間26分	加賀市山中温泉枯 淵町地内 九谷ダム	24日から65歳女性が勤務先から行方がわからなくなり、その後本人の車両が九谷ダム周辺で発見されたため、搜索を要請してきたもの。	加賀市消防本部
32	41	救 助 (水難)	3月29日(木) 11時31分 3時間36分	羽咋郡志賀町笹波 関野鼻パーク付近	関野鼻パークハウス付近の駐車場で、搜索依頼が出ている金沢市在住の64歳男性の車両が発見されたため、搜索を要請してきたもの。	羽咋郡市広域 圏事務組合消 防本部
33	42	救 助 (水難)	3月30日(金) 9時32分 2時間37分	羽咋郡志賀町笹波 関野鼻パーク付近	関野鼻パークハウス付近の駐車場で、搜索依頼が出ている金沢市在住の64歳男性の車両が発見されたため、搜索を要請してきたもの。 ※災害No.32と同事案。	羽咋郡市広域 圏事務組合消 防本部

イ 通常運航【災害予防活動】

(県内訓練参加 29件)

	月 日	件 名	活 動 場 所	活 動 内 容	飛行時間	搭乗人数	要請機関
1	5.23(月)	内灘町水難救助訓練	河北郡内灘町地内 (マリンパーク内灘)	貝採り中の男性1名が、走行してきた水上バイクと衝突し、水上バイクが横転、計2名の要救助者が発生、うち1名の要救助者をクイックストラップにて救出、約100メートル離れた堤防に水平移動して救急隊に引き継ぐ。	1 : 0 2		内灘町消防本部
2	6.17(金)	白山石川広域消防本部連携訓練	白山石川広域消防本部場外離着陸場	白山で登山者が負傷したことから防災ヘリコプターを要請、同時に場外離着陸場で公立松任石川中央病院の医師1名と救急救命士を搭乗させて離陸する。 なお、機内では医師により傷病者(タミー)に気管挿管、輸液等の救命処置を行い、救急隊に引き継ぐ。	0 : 3 2	2	白山石川広域消防本部
3	6.20(月)	小松市消防本部水難救助訓練	小松市安宅海岸 (梯川河口右岸側)	海水浴中に男性1名が沖合80メートル付近で行方不明となり、小松消防の潜水士が捜索・発見、防災ヘリによりクイックストラップにて要救助者を救出、三次医療機関へ搬送する。	0 : 3 1	1	小松市消防本部
4	8.5(金)	夏休み防災教室	珠洲市立直小学校 (珠洲市営グラウンド)	小学校5、6年生を対象に消防防災ヘリコプターの展示、資機材説明、救助訓練を実施する。	1 : 5 6		石川県 (危機対策課)
5	8.9(火)	白山スーパー林道救助救急訓練	白山市中宮地内 (白山スーパー林道蛇谷園地一帯)	蛇谷園地付近で普通乗用車が30m崖下に転落、運転手1名が負傷、白山消防の山岳救助隊が救出し三次医療機関への搬送が必要となったため防災ヘリを要請、バックボードに固定済の要救助者と救急救命士をピックアップ、搬送する。	0 : 5 0	1	石川県林業公社 (白山林道石川管理事務所)
6	8.12(金)	夏休み防災教室	内灘町立清湖小学校 (蓮湖渚公園)	小学校5、6年生を対象に消防防災ヘリコプターの展示、資機材説明、救助訓練を実施する。	0 : 4 8		石川県 (危機対策課)
7	8.19(金)	夏休み防災教室	羽咋市立羽咋小学校	小学校5、6年生を対象に消防防災ヘリコプターの展示、資機材説明、救助訓練を実施する。	1 : 0 2		石川県 (危機対策課)

	月日	件名	活動場所	活動内容	飛行時間	搭乗人数	要請機関
8	8.24(水)	子ども消防学校	石川県消防学校	県内の少年消防クラブ員を対象に消防防災ヘリコプターの展示及び、写真撮影を実施する。	0:29		石川県消防学校
9	8.25(木)	子ども消防学校	石川県消防学校	県内の少年消防クラブ員を対象に消防防災ヘリコプターの展示及び、写真撮影を実施する。	0:30		石川県消防学校
10	8.28(日)	津幡町防災総合訓練	津幡町字庄地内(住吉公園)	地震により浸水地帯に住民2名が取り残されたため防災ヘリコプターを要請、隊員が同時降下、クイックストラップによりピックアップする。	0:30	2	津幡町
11	8.28(日)	金沢市民防災訓練	金沢市芝原町地内(浅野川右岸休耕田)	金沢市を震源とする地震の発生に伴い、孤立した町の被害状況調査並びに負傷した住民1名を、エバックハーネスによりピックアップ、湯涌公民館グラウンドにて救急隊に引き継ぐ。	0:56	1	金沢市
12	8.28(日)	野々市町総合防災訓練	野々市町本町(野々市小学校)	地震の発生に伴い、野々市小学校周辺の被害状況を上空から偵察し、地上で活動中の白山消防へ被害状況を無線連絡する。	0:29		野々市町
13	9.1(木)	小松市総合防災訓練	小松市工業団地一帯	石川県西方沖の日本海を震源とする地震の発生に伴い、津波警報が発令されたため工業団地一帯を機外拡声器を使用して避難広報並びに被害状況を上空から偵察する。	0:31		小松市
14	9.24(土)	珠洲市防災総合訓練	珠洲市上戸町地内(上戸小学校)	能登半島沖を震源とする地震の発生に伴い、上戸小学校屋上に逃げ遅れた住民1名をクイックストラップにより救出、珠洲市営グラウンドにて救急隊に引き継いだ後、上空から津波による被害状況を調査する。	2:06	1	珠洲市
15	9.25(日)	白山市鶴来地域総合防災訓練	白山市日向町地内北辰中学校周辺	地震の発生に伴い、北辰中学校周辺の被害状況を調査し、白山消防へ無線連絡する。	0:32		白山市

	月 日	件 名	活 動 場 所	活 動 内 容	飛行時間	搭乗人数	要請機関
16	10.1(土)	羽咋市防災総合訓練	羽咋市立西北台小学校・眉丈大地スポーツ広場	大規模な地震の発生により、津波による被害状況を上空から偵察、津波によって流された住民2名をクイックストラップによって救出、眉丈台地スポーツ広場で引き継ぐ。	1 : 1 5	2	羽咋市
17	10.2(日)	白山市松任地域出城地区総合防災訓練	白山市北安田町蕪城小学校周辺	地震の発生に伴い、蕪城小学校周辺の被害状況を調査し、白山消防に無線連絡する。	0 : 2 7		白山市
18	10.3(月)	大日山搜索救助訓練	小松市・加賀市大日山一帯	大日山に入山した登山者が行方不明となったため、小松消防及び加賀消防職員を現場投入、地上並びに上空から搜索、山頂付近で滑落により負傷した要救助者をエバックハーネスによりピックアップする。	1 : 0 4	4	小松市消防本部
19	10.9(日)	能登空港「空の日」フェスタ	能登空港	能登空港「空の日」フェスタの各種イベントの一環として参加、救助の展示訓練を2回実施する。	1 : 4 1		能登空港管理事務所
20	10.16(日)	能登町防災総合訓練	能登町一円	能登半島沖を震源とする地震の発生に伴い、火災が発生、藤波台運動公園にて地元消防団から他給式で給水、空中消火活動を実施する。	2 : 0 8		能登町
21	10.16(日)	小松市木場潟水難救助訓練	小松市三谷町木場潟公園センター一帯	カヌー競技大会中にカヌー3艇が転覆し、3名が水中に投げ出されたもので、うち2名は小松消防の救助隊が救出、防災ヘリは行方不明者1名を搜索・発見し、クイックストラップにてピックアップ、救急隊に引き継ぐ。	0 : 3 1	1	石川県南加賀土木事務所
22	10.21(金)	奥能登消防水難訓練	珠洲市蛸島町地内(鉢ヶ崎海水浴場)	沖合いで釣りをしていた親子のゴムボートが高波によって転覆したもので、海に投げ出された要救助者をクイックストラップによりピックアップし、珠洲市営グラウンドにて救急隊に引き継ぐ。	2 : 0 1	1	奥能登広域圏事務組合消防本部
23	10.22(土)	小松空港開港50周年記念事業訓練	小松市浮柳町小松空港内	小松空港開港50周年記念事業の一環として参加、救助の展示訓練を実施する。	0 : 2 1		石川県企画振興部航空企画課

	月日	件名	活動場所	活動内容	飛行時間	搭乗人数	要請機関
24	10.23(日)	第7回宝達志水町総合防災訓練	宝達志水町運動公園野球場周辺	邑知潟断層帯を震源とするマグニチュード7.2の地震発生に伴い、逃げ遅れた住民2名をクイックストラップにてピックアップする。	2:03	2	宝達志水町
25	10.24(月)	加賀市消防本部山地救助合同訓練	加賀市山中温泉薬師町地内水無山	水無山を登山していた30代男性が下山中に転倒し歩行不能となったもので、加賀消防の山地救助隊員2名を現場投入、確保した要救助者をレスキューストラップによりピックアップ後、救急救命士1名をピックアップ、山中球場にて救急隊に引き継ぐ。	0:44	3	加賀市消防本部
26	11.13(日)	輪島市門前町自主防災訓練	輪島市門前町諸岡地区	能登半島東方沖を震源とするマグニチュード7.0による地震の発生に伴い、逃げ遅れた住民1名をエバックハーネスによりピックアップする。	1:45	1	輪島市
27	11.23(水)	平成23年度石川県防災総合訓練	加賀市一円	1 訓練本部長搬送 陸上自衛隊金沢駐屯地から訓練本部長を現地災害対策本部まで搬送する。 2 逃げ遅れ者救出訓練 地震・津波発生により逃げ遅れ者2名が橋立小学校の屋上にいるため、ピックアップし高台の安全な場所まで搬送する。 3 重症患者搬送訓練 倒壊家屋から救出された重症患者を、DMATとともに高次医療機関へ搬送する。	1:21	5	石川県
28	3.4(日)	七尾鹿島消防現場投入訓練	七尾市津向町住友大阪セメント場外離着陸場	災害発生時での火災・救助・救急活動等の消防体制を早期に確立するため、エアーレスキューマニュアルの現場投入要領に基づき、実機訓練を実施する。	2:30	8	七尾鹿島広域圏事務組合消防本部
29	3.14(水)	中高層建築物火災防ぎょ訓練	金沢市赤土町石川県済生会金沢病院	自力避難が困難な患者を多数収容する中高層の病院で火災が発生、5階屋上の逃げ遅れ者1名をクイックストラップにてピックアップする。	0:38		金沢市消防局

(県外訓練参加 2件)

	月日	件名	活動場所	活動内容	飛行時間	搭乗人員	要請機関
1	8.30(火)	平成23年度 北陸三県消防防災航空隊合同訓練	富山県南砺市桂地内	※天候不良により訓練参加せず。	0:37		富山県消防防災航空隊
2	11.27(日)	平成23年度 富山県防災総合訓練	富山県南砺市一円	震度6強を観測した南砺市で、多数の傷病者が発生したことから、黒部市民病院のDMAT3名を城端小学校まで搬送後、富山県西部で発生している林野火災の消火にあたるため、城端小学校で給水を受け消火活動を実施する。	1:47	3	富山県

ウ 通常運航【訓練活動】

活動種別	訓練内容	回数	時間
災害応急対策 訓練活動	地形慣熟訓練	4	5:47
	物資輸送訓練		
	情報収集訓練		
	小計	4	5:47
火災防ぎょ訓練活動	消火訓練	5	5:48
	情報収集訓練		
	小計	5	5:48
救助訓練活動	基本訓練	96	123:02
	応用訓練	5	7:11
	高層建築物救助訓練		
	山岳救助訓練	2	2:34
	海難救助訓練		
	水難訓練	4	5:21
	捜索訓練		
小計	107	138:08	
救急訓練活動	傷病者引継訓練		
	傷病者搬送訓練		
	小計		
その他訓練活動	その他の訓練	14	17:43
合計		130	167:26

エ 通常運航【一般行政活動】

	月日	件名	活動場所	活動内容	飛行時間	搭乗人員	要請機関
1	10.5(木)	廃棄物不法投棄パトロール	加賀市～小松市～白山市～金沢市～能美市	石川県産業廃棄物不法投棄処理防止連絡協議会の担当者が、上空より不法投棄防止合同パトロールを実施する。	1：22	5	石川県（環境部廃棄物対策課）

オ 通常運航【その他の活動】

(消防学校教育訓練活動等 11件)

	月日	件名	活動場所	活動内容	飛行時間	搭乗人員	要請機関
1	8.31(水)	初任科教育訓練	県消防学校	レスキューストラップ救出展示訓練 機体及び資機材説明・誘導訓練	0：53		石川県
2	10.24(月)	警防科教育訓練	県消防学校	レスキューストラップ救出展示訓練 クイックストラップ救出展示訓練 エバックハーネス救出展示訓練 バックボード救出展示訓練 機体及び資機材説明・誘導訓練	1：20	3	石川県
3	3.9(金)	救急科教育訓練 搭乗職員研修	県消防学校 金沢市・白山市	救急引継要領 地形慣熟訓練	1：19	5	石川県
4	3.13(火)	搭乗職員研修	赤瀬グラウンド	降下・ピックアップ訓練	1：15	3	石川県
5	3.14(水)	搭乗職員研修	赤瀬グラウンド	降下・ピックアップ訓練	1：18	3	石川県
6	3.15(木)	搭乗職員研修	赤瀬グラウンド	降下・ピックアップ訓練 レスキューストラップ救出訓練	2：41	3	石川県
7	3.16(金)	搭乗職員研修	赤瀬グラウンド	レスキューストラップ救出訓練	2：41	3	石川県
8	3.19(月)	搭乗職員研修	赤瀬グラウンド	エバックハーネス救出訓練	1：11	3	石川県
9	3.21(水)	搭乗職員研修	赤瀬グラウンド	エバックハーネス救出訓練	2：23	3	石川県
10	3.26(月)	搭乗職員研修	赤瀬グラウンド	想定訓練	1：27	3	石川県
11	3.27(火)	搭乗職員研修	赤瀬グラウンド	想定訓練	1：15	3	石川県

(整備に伴う活動 19件)

No.	月日	件名	活動場所	活動内容	飛行時間	搭乗人員	要請機関
1	5.28 (土)	ホイスト点検	県消防学校	点検	0 : 38		自隊
2	6.16 (木)	ホイスト点検	赤瀬グラウンド	点検	0 : 29		自隊
3	6.26 (日)	ヘリコプター空輸	小松空港～ 名古屋空港	空輸	0 : 55		自隊
4	7.27 (水)	耐空検査に伴う試験飛行	名古屋空港周辺	試験飛行	0 : 18		自隊
5	7.27 (水)	耐空検査に伴う試験飛行	名古屋空港周辺	試験飛行	0 : 47		自隊
6	7.27 (水)	耐空検査に伴う試験飛行	名古屋空港周辺	試験飛行	0 : 52		自隊
7	7.28 (木)	耐空検査に伴う試験飛行	名古屋空港周辺	試験飛行	0 : 52		自隊
8	7.28 (木)	耐空検査に伴う試験飛行	名古屋空港周辺	試験飛行	1 : 02		自隊
9	7.28 (木)	耐空検査に伴う試験飛行	名古屋空港周辺	試験飛行	0 : 38		自隊
10	7.29 (金)	耐空検査に伴う試験飛行	名古屋空港周辺	試験飛行	0 : 20		自隊
11	7.29 (金)	耐空検査に伴う試験飛行	名古屋空港周辺	試験飛行	0 : 21		自隊
12	7.29 (金)	耐空検査に伴う試験飛行	名古屋空港周辺	試験飛行	0 : 18		自隊
13	7.30 (土)	耐空検査に伴う試験飛行	名古屋空港周辺	試験飛行	0 : 16		自隊
14	7.30 (土)	耐空検査に伴う試験飛行	名古屋空港周辺	試験飛行	0 : 16		自隊
15	7.30 (土)	耐空検査に伴う試験飛行	名古屋空港周辺	試験飛行	0 : 23		自隊
16	7.30 (土)	耐空検査に伴う試験飛行	名古屋空港周辺	試験飛行	0 : 18		自隊
17	7.30 (土)	耐空検査に伴う試験飛行	名古屋空港周辺	試験飛行	0 : 17		自隊
18	8.3 (水)	ヘリコプター空輸	名古屋空港～ 小松空港	空輸	1 : 01		自隊
19	8.3 (水)	ホイスト点検	赤瀬グラウンド	点検	0 : 26		自隊

(ヘリコプター運航休止期間)

休 止 期 間	休止日数	休 止 理 由
6月25日 ~ 8月 3日	40日	耐空証明検査
1月20日 ~ 1月26日	7日	180日点検

(4) 場外着陸場一覧表 (89カ所)

平成25年1月1日現在

奥能登広域圏事務組合消防本部管内				2市2町		
本部通番	名称	所在地	緯度・経度	連絡先(所有者・管理者)	連絡先(土日祝日)	
奥01	舳倉島	輪島市海士町高見12	N 36° 50' 56" E 136° 55' 19"	七尾海上保安部交通課 0767-53-7118	七尾海上保安部交通課 0767-53-7118	
奥02	輪島市輪島野球場	輪島市稲舟町歌波30-2	N 37° 23' 34" E 136° 55' 14"	輪島市教育委員会庶務課 0768-23-1167	輪島市役所 0768-22-2211(代)	
奥03	輪島市町野野球場	輪島市町野町東大野出村60	N 37° 26' 21" E 137° 04' 37"	輪島市役所(総務課) 0768-22-2211(代)	輪島市役所 0768-22-2211(代)	
奥04	大谷中学校グラウンド	珠洲市大谷町1-78	N 37° 29' 59" E 137° 10' 37"	珠洲市教育委員会 0768-82-7818(代)	珠洲市役所 0768-82-2222(代)	
奥05	珠洲市営グラウンド	珠洲市野々江町6-1	N 37° 26' 45" E 137° 16' 16"	珠洲市教育委員会 0768-82-7818(代)	珠洲市役所 0768-82-2222(代)	
奥06	穴水町営野球場	穴水町字由比ヶ丘いの32	N 37° 13' 41" E 136° 55' 15"	穴水町教育委員会事務局 0768-52-3720	穴水町役場 0768-52-0300(代)	
奥07	輪島市門前簡易グラウンド	輪島市門前町清水7-1	N 37° 17' 30" E 136° 45' 35"	輪島市門前総合支所 0768-42-1111(代)	輪島市門前総合支所 0768-42-1111(代)	
奥08	藤波台運動公園駐車場	能登町字藤波23-54	N 37° 17' 40" E 137° 08' 05"	能登町教育委員会 0768-72-2509(代)	能登町役場 0768-62-1000(代)	
奥09	能登町営柳田野球場	能登町字柳田梅部90	N 37° 22' 05" E 137° 05' 34"	能登町教育委員会 0768-72-2509(代)	能登町役場 0768-62-1000(代)	
奥10	内浦陸上競技場	能登町字布浦拓20-5	N 37° 20' 27" E 137° 15' 05"	能登町教育委員会 0768-72-2509(代)	能登町役場 0768-62-1000(代)	
奥11	能登町営能都野球場	能登町字宇出津イ字5	N 37° 18' 12" E 137° 08' 34"	能登町教育委員会 0768-72-2509(代)	能登町役場 0768-62-1000(代)	
奥12	穴水陸上競技場	穴水町字由比ヶ丘いの42	N 37° 13' 31" E 136° 55' 20"	穴水町教育委員会事務局 0768-52-3720	穴水町役場 0768-52-0300(代)	
奥13	穴水町あすなろ広場	穴水町字川島ツの127番地1	N 37° 13' 34" E 136° 54' 48"	穴水消防署 0768-52-2011	穴水消防署 0768-52-2011	

七尾鹿島広域圏事務組合消防本部管内				1市1町		
本部通番	名称	所在地	緯度・経度	連絡先(所有者・管理者)	連絡先(土日祝日)	
七01	七尾城山運動公園	七尾市後島町ハ2	N 37° 01' 29" E 136° 58' 18"	七尾市教育委員会生涯学習スポーツ課 0767-53-3661	七尾市役所 0767-53-1111(代)	
七02	住友大阪セメント	七尾市津向町和田38	N 37° 03' 33" E 136° 57' 30"	住友大阪セメント(株)七尾港SS 0767-52-3101	住友大阪セメント(株)七尾港SS 0767-52-3101	
七03	七尾マリナーパーク	七尾市府中町員外67	N 37° 02' 57" E 136° 58' 11"	七尾港湾事務所 0767-53-0440	七尾港湾事務所 0767-53-0440	
七04	公立能登総合病院	七尾市藤橋町ア部6番地4	N 37° 02' 22" E 136° 56' 57"	能登総合病院 0767-52-6611(代)	能登総合病院 0767-52-6611(代)	
七05	七尾市田鶴浜多目的グラウンド	七尾市垣吉町へ部24	N 37° 03' 40" E 136° 53' 45"	七尾市田鶴浜市民センター 0767-68-3131	七尾市田鶴浜市民センター 0767-68-3131	
七06	鳥屋小学校運動場	中能登町末坂ナ7-7	N 36° 59' 21" E 136° 53' 52"	中能登町役場鹿西庁舎スポーツ担当課 0767-72-3922	中能登町役場鹿西庁舎 0767-72-3131(代)	
七07	七尾市中島総合グラウンド	七尾市中島町中島上-1	N 37° 07' 20" E 136° 51' 04"	七尾市中島支所 0767-66-1111(代)	七尾市中島支所 0767-66-1111(代)	
七08	鹿島中学校運動場	中能登町芹川チ95	N 36° 57' 51" E 136° 55' 08"	中能登町役場鹿西庁舎スポーツ担当課 0767-72-3922	中能登町役場鹿西庁舎 0767-72-3131(代)	
七09	中能登消防署	中能登町東馬場カ16番1	N 36° 58' 17" E 136° 53' 43"	中能登消防署 0767-76-0119	中能登消防署 0767-76-0119	
七10	中能登町運動公園 芝生広場	中能登町東馬場ソ11	N 36° 58' 12" E 136° 53' 19"	中能登町役場鹿西庁舎スポーツ担当課 0767-72-3922	中能登町役場鹿西庁舎 0767-72-3131(代)	
七11	能登島マリナーパーク海族公園	七尾市佐波町ラ29-2	N 37° 07' 00" E 137° 00' 00"	能登島観光対策課 0767-84-1113	七尾市役所 0767-53-1111(代)	
七12	石川県立鹿西高等学校運動場	中能登町能登部上ヲ1	N 36° 57' 49" E 136° 52' 20"	鹿西高等学校 0767-72-2299	鹿西高等学校 0767-72-2299	
七13	アツピ-鹿西多目的広場	中能登町能登部下134-1	N 36° 57' 30" E 136° 52' 10"	中能登町役場鹿西庁舎スポーツ担当課 0767-72-3922	中能登町役場鹿西庁舎 0767-72-3131(代)	

羽咋郡市広域圏事務組合消防本部管内				1市2町		
本部通番	名称	所在地	緯度・経度	連絡先(所有者・管理者)	連絡先(土日祝日)	
羽01	厩ヶ台地スポーツ広場	羽咋市柳田町ミ1	N 36° 55' 28" E 136° 46' 44"	羽咋市教育委員会生涯学習課 0767-22-9331	羽咋体育館 0767-22-3312	
羽02	富来健民ホッケー場	志賀町富来領家町ツ1-26	N 37° 08' 54" E 136° 43' 44"	志賀町役場富来支所 0767-42-1111(代)	志賀町役場富来支所 0767-42-1111(代)	
羽03	宝達志水町立志雄中学校運動場	宝達志水町子浦口130	N 36° 51' 00" E 136° 47' 41"	宝達志水町教育委員会学校教育課 0767-29-8300	宝達志水町役場 0767-29-3100(代)	
羽04	志賀町陸上競技場	志賀町町へ1-1	N 37° 01' 21" E 136° 45' 46"	志賀町役場 0767-32-1111(代)	志賀町総合体育館 0767-32-3777	
羽05	宝達志水町押水運動公園野球場	宝達志水町今浜イ3-1	N 36° 49' 35" E 136° 44' 58"	宝達志水町役場生涯学習課 0767-29-8320	宝達志水町役場 0767-29-3100(代)	
羽06	羽咋運動公園野球場	羽咋市鶴多町亀田17番地	N 36° 53' 46" E 136° 47' 37"	羽咋市教育委員会生涯学習課 0767-22-9331	羽咋体育館 0767-22-3312	
羽07	宝達志水町志雄運動公園野球場	宝達志水町吉野屋ヲ156	N 36° 51' 22" E 136° 46' 31"	宝達志水町役場生涯学習課 0767-29-8320	宝達志水町役場 0767-29-3100(代)	
羽08	荒木ヶ丘多目的広場	志賀町富来地頭町九部250	N 37° 07' 49" E 136° 44' 10"	志賀町役場富来支所 0767-42-1111(代)	志賀町役場富来支所 0767-42-1111(代)	

かほく市消防本部管内				1市		
本部通番	名称	所在地	緯度・経度	連絡先(所有者・管理者)	連絡先(土日祝日)	
か01	かほく市高松陸上競技場	かほく市内高松オ80	N 36° 45' 56" E 136° 43' 58"	かほく市役所生涯学習課 076-283-7137	かほく市消防本部 076-283-3585	
か02	うのけ総合公園	かほく市下山田ル2	N 36° 43' 09" E 136° 43' 28"	かほく市役所生涯学習課 076-283-7137	かほく市消防本部 076-283-3585	
か03	かほく市塚中央公園多目的運動広場	かほく市塚塚ニ17-1	N 36° 44' 09" E 136° 41' 51"	かほく市役所生涯学習課 076-283-7137	かほく市消防本部 076-283-3585	

津幡町消防本部管内				1町		
本部通番	名称	所在地	緯度・経度	連絡先(所有者・管理者)	連絡先(土日祝日)	
津01	石川県総合研究センター 河北潟農業研修館	津幡町湖東地内	N 36° 40' 46" E 136° 41' 48"	石川県農業総合研究センター河北潟農業研修館 076-288-5536	石川県農業総合研究センター 076-257-6911(代)	
津02	緑のアンビエーター広場	津幡町川尻地内	N 36° 40' 11" E 136° 42' 16"	石川県津幡土木事務所 076-289-4161	津幡町役場 076-288-2121(代)	
津03	石川県森林公園 南口運動広場	津幡町津幡地内	N 36° 41' 18" E 136° 44' 57"	石川県森林公園事務所 076-288-1214(代)	石川県森林公園事務所 076-288-1214(代)	

内 灘 町 消 防 本 部 管 内			1町		
本部通番	名 称	所 在 地	緯 度 ・ 経 度	連絡先(所有者・管理者)	連絡先(土日祝日)
内01	内灘町総合グラウンド	内灘町鶴ヶ丘2丁目744番地	N 36° 38' 41" E 136° 38' 46"	NPO法人ブラツツちなだ 076-286-1231	内灘町役場 076-286-1111(代)
内02	内灘町総合公園	内灘町宮坂に459	N 36° 39' 46" E 136° 39' 05"	内灘町公共施設等管理公社 076-286-3766	内灘町役場 076-286-1111(代)
内03	蓮湖渚公園	内灘町大根布5丁目289番地4	N 36° 39' 22" E 136° 39' 15"	内灘町役場都市建設課 076-286-6710	内灘町役場 076-286-1111(代)
金 沢 市 消 防 局 管 内			1市		
本部通番	名 称	所 在 地	緯 度 ・ 経 度	連絡先(所有者・管理者)	連絡先(土日祝日)
金01	消防学校グラウンド	金沢市東蚊爪2-5	N 36° 38' 12" E 136° 39' 50"	石川県消防学校 076-237-1800	石川県消防学校 076-237-1800
金02	健民海浜公園グラウンド	金沢市普正寺町地内	N 36° 35' 31" E 136° 34' 52"	健民海浜公園管理事務所 076-267-2266	健民海浜公園管理事務所 076-267-2266
金03	金沢工業大学グラウンド	金沢市天池町地内	N 36° 30' 21" E 136° 41' 39"	金沢工業大学 総務課 076-294-6384	金沢工業大学 076-261-1100(代)
金04	陸上自衛隊金沢駐屯地	金沢市野田町1-8	N 36° 32' 20" E 136° 40' 05"	陸上自衛隊金沢駐屯地 076-241-2171	陸上自衛隊金沢駐屯地 076-241-2171
金05	湊簡易グラウンド	金沢市湊3-2-1	N 36° 37' 10" E 136° 37' 39"	石川県土地開発公社 076-261-8471	石川県土地開発公社 076-261-8471
金06	金沢市民サッカー場	金沢市磯部町二45	N 36° 35' 51" E 136° 39' 30"	金沢市スポーツ事業団 076-247-9018	金沢市スポーツ事業団 076-247-9018
金07	のびのび広場	金沢市磯部町地内	N 36° 35' 50" E 136° 39' 23"	金沢市緑と花の課 076-220-2356	金沢市役所 076-220-2111(代)
金08	大和町防災拠点広場	金沢市大和町1-1	N 36° 34' 11" E 136° 38' 19"	金沢市民芸術村 076-265-8300	金沢市民芸術村 076-265-8300
金09	西部緑地公園 第6駐車場	金沢市稚日野町南地内	N 36° 34' 36" E 136° 35' 58"	石川県土木部公園緑地課 076-225-1772	
金10	金沢市営陸上競技場	金沢市弥生3-5-1	N 36° 32' 27" E 136° 38' 38"	金沢市スポーツ事業団 076-247-9018	金沢市スポーツ事業団 076-247-9018
金11	キゴ山	金沢市小豆沢町地内	N 36° 31' 22" E 136° 45' 12"	キゴ山ふれあいの里 076-229-0583	キゴ山ふれあいの里 076-229-0583
金12	金沢臨海センター	金沢市湊3-5-8	N 36° 37' 12" E 136° 37' 45"	金沢市臨海水質管理センター 076-239-2323	金沢市臨海水質管理センター(災害用) 076-239-2374
金13	鞍月セントラルパーク	金沢市鞍月1丁目8番	N 36° 35' 33" E 136° 37' 30"	石川県土木部公園緑地課 076-225-1772	
金14	金沢市消防局	金沢市泉本町7丁目9番地2	N 36° 33' 17" E 136° 38' 04"	金沢市消防局 076-280-0119	金沢市消防局 076-280-0119
白 山 野 々 市 広 域 消 防 本 部 管 内			2市		
本部通番	名 称	所 在 地	緯 度 ・ 経 度	連絡先(所有者・管理者)	連絡先(土日祝日)
白01	松任総合運動公園 芝生広場	白山市倉光町4-22	N 36° 30' 32" E 136° 33' 53"	白山市建設部公園緑地課 076-274-9560	白山市役所 076-276-1111(代)
白02	手取公園右岸園地	白山市湊町地内	N 36° 28' 15" E 136° 29' 19"	白山市美川支所建設課 076-278-8132	白山市美川支所 076-278-3200(代)
白03	鶴来高校グラウンド	白山市月橋町710	N 36° 27' 17" E 136° 37' 16"	鶴来高校 076-272-0044	
白04	十八河原運動公園	白山市鶴来水戸町地内	N 36° 26' 33" E 136° 37' 27"	白山市鶴来支所総務課 076-272-1112	白山市鶴来支所 076-272-1111(代)
白05	明倫高校グラウンド	野々市市下林3丁目309	N 36° 31' 30" E 136° 36' 10"	明倫高校 076-246-3191	
白06	千文温泉セイモアスキー場第3駐車場	白山市河内町下折地内	N 36° 20' 52" E 136° 40' 31"	白山市河内支所 076-272-1100(代)	白山市河内支所 076-272-1100(代)
白07	白山ろくグラウンド	白山市吉野丁25番地	N 36° 21' 17" E 136° 37' 30"	白山市吉野谷支所 076-255-5011(代)	白山市吉野谷支所 076-255-5011(代)
白08	鳥越大目スポーツ施設	白山市阿手町夕118-1	N 36° 17' 35" E 136° 33' 36"	白山市鳥越支所 076-254-2011(代)	白山市鳥越支所 076-254-2011(代)
白09	鳥越大目スポーツ施設(第二駐車場)	白山市阿手町地内	N 36° 17' 06" E 136° 33' 44"	白山市鳥越支所 076-254-2011(代)	白山市鳥越支所 076-254-2011(代)
白10	鳥越大目スポーツ施設(第三駐車場)	白山市阿手町地内	N 36° 17' 10" E 136° 33' 30"	白山市鳥越支所 076-254-2011(代)	白山市鳥越支所 076-254-2011(代)
白11	鳥越小学校	白山市上野町才1番地	N 36° 22' 15" E 136° 36' 19"	白山市鳥越支所 076-254-2011(代)	白山市鳥越支所 076-254-2011(代)
白12	瀬女高原スキー場 第3駐車場	白山市瀬戸丑114番地1	N 36° 17' 08" E 136° 39' 03"	白山市尾口支所 076-256-7011(代)	白山市尾口支所 076-256-7011(代)
白13	一里野温泉スキー場 第5駐車場	白山市尾添地内	N 36° 16' 12" E 136° 42' 43"	白山市尾口支所 076-256-7011(代)	白山市尾口支所 076-256-7011(代)
白14	白峰温泉スキー場 第3駐車場	白山市白峰二100番地	N 36° 10' 37" E 136° 37' 36"	白山市白峰支所 076-259-2011(代)	白山市白峰支所 076-259-2011(代)
白15	市ノ瀬	白山市白峰地内	N 36° 06' 55" E 136° 42' 07"	石川県環境部自然環境課 076-225-1477	市ノ瀬ビジターセンター 076-259-2504
白16	松任石川環境クリーンセンター	白山市上小川町795番地	N 36° 31' 09" E 136° 30' 56"	松任石川環境クリーンセンター 076-276-1362	松任石川環境クリーンセンター 076-276-1362
白17	ふれあい広場	野々市市中林5-1-1	N 36° 30' 42" E 136° 36' 20"	野々市市役所環境安全課 076-227-6051	野々市市役所 076-227-6000(代)
白18	白山野々市広域消防本部	白山市三浦町225番地1	N 36° 30' 16" E 136° 34' 48"	白山野々市広域消防本部 076-276-1119	白山野々市広域消防本部 076-276-1119

能美広域事務組合消防本部管内 1市1町

本部通番	名 称	所 在 地	緯 度 ・ 経 度	連絡先(所有者・管理者)	連絡先(土日祝日)
能01	能美市根上野球場駐車場	能美市福島町ヨ356	N 36° 27' 26" E 136° 28' 14"	能美市教育委員会スポーツ課 0761-58-2273	能美市役所 0761-58-1111(代)
能02	能美市立寺井小学校グラウンド	能美市寺井町ヨ47	N 36° 26' 14" E 136° 29' 53"	能美市教育委員会学校教育課 0761-58-2271	能美市役所 0761-58-1111(代)
能03	能美市物見山陸上競技場	能美市来丸町ワ50	N 36° 26' 56" E 136° 33' 01"	財団法人ふるさと振興公社 0761-52-8008	物見山総合体育館 0761-51-6460
能04	川北手取川河川敷	能美郡川北町山田先出101番地	N 36° 27' 48" E 136° 32' 30"	川北町役場(土木課) 076-277-1111(代)	川北町役場 076-277-1111(代)
能05	辰口健康福祉センター空地	能美市緑が丘11丁目50-1	N 36° 26' 32" E 136° 31' 56"	能美市辰口健康福祉センター 0761-51-6500	能美市辰口健康福祉センター 0761-51-6500
能06	手取川水辺プラザ	能美市山田町地内	N 36° 27' 31" E 136° 33' 19"	能美市産業建設部都市計画課 0761-58-2252	能美市役所 0761-58-1111(代)

小松市消防本部管内 1市

本部通番	名 称	所 在 地	緯 度 ・ 経 度	連絡先(所有者・管理者)	連絡先(土日祝日)
小01	赤瀬ダム	小松市赤瀬町地内	N 36° 16' 39" E 136° 28' 53"	石川県赤瀬ダム管理事務所 0761-46-1314	石川県赤瀬ダム管理事務所 0761-46-1314
小02	レクリエーション広場	小松市赤瀬町地内	N 36° 16' 49" E 136° 28' 56"	石川県赤瀬ダム管理事務所 0761-46-1314	石川県赤瀬ダム管理事務所 0761-46-1314
小03	大倉岳高原スキー場	小松市尾小屋町レ41	N 36° 16' 35" E 136° 32' 11"	大倉岳高原スキー場 0761-67-1426	大倉岳高原スキー場 0761-67-1426

加賀市消防本部管内 1市

本部通番	名 称	所 在 地	緯 度 ・ 経 度	連絡先(所有者・管理者)	連絡先(土日祝日)
加01	加賀市陸上競技場	加賀市山田町リ245番地2	N 36° 19' 37" E 136° 19' 53"	加賀市教育委員会スポーツ課 0761-72-7985	加賀市スポーツセンター 0761-73-3939
加02	竹の浦館前グラウンド	加賀市大聖寺瀬越町東濱上木境1-2	N 36° 17' 49" E 136° 15' 52"	加賀市地域振興部農林水産課 0761-72-7910	加賀市役所(当番) 090-1395-2872
加03	錦城小学校グラウンド	加賀市大聖寺八間道57	N 36° 18' 29" E 136° 18' 25"	錦城小学校 0761-72-0269	錦城小学校 0761-72-0269
加04	山中球場	加賀市山中温泉東桂木町ヌ11-2	N 36° 15' 18" E 136° 22' 23"	加賀市教育委員会スポーツ課 0761-72-7985	山中健民体育館 0761-78-5510
加05	菅谷小学校グラウンド	加賀市山中温泉菅谷町ニ32	N 36° 13' 48" E 136° 21' 42"	菅谷小学校 0761-78-0542	加賀市役所 0761-72-1111(代)

(5) 全国の消防防災ヘリコプターの配備状況（平成25年1月1日現在）

消防機関保有：32機 道県保有：41機

ア 消防機関保有ヘリコプター

団体名	保有機数
札幌市消防局	2
仙台市消防局	2
千葉市消防局	2
東京消防庁	7
川崎市消防局	2
横浜市消防局	2
静岡市消防防災局	1
浜松市消防局	1
名古屋市消防局	2
京都市消防局	2
大阪市消防局	2
神戸市消防局	2
岡山市消防局	1
広島市消防局	1
北九州市消防局	1
福岡市消防局	2
計（16団体）	32

イ 道県保有ヘリコプター

団体名	保有機数	団体名	保有機数
北海道	1	三重県	1
青森県	1	奈良県	1
岩手県	1	滋賀県	1
山形県	1	兵庫県	1
秋田県	1	和歌山県	1
福島県	1	鳥取県	1
茨城県	1	島根県	1
栃木県	1	岡山県	1
群馬県	1	広島県	1
埼玉県	3	山口県	1
新潟県	1	香川県	1
富山県	1	愛媛県	1
石川県	1	高知県	1
福井県	1	徳島県	1
山梨県	1	長崎県	1
長野県	1	大分県	1
岐阜県	2	宮崎県	1
静岡県	1	熊本県	1
愛知県	1	鹿児島県	1
		計	41