

## 第 4 航空消防防災關係

# 航空消防防災体制

## (1) 消防防災ヘリコプター「はくさん」導入の経緯

平成元年3月、消防審議会は、消防庁長官に対し「21世紀初頭までに各都道府県において積極的にヘリコプターの整備を推進し、これを活用する。」旨の答申を行った。これを受けて、消防庁は平成5年3月、各都道府県に対して、「航空消防防災体制整備計画を策定し、今後5年程度を目途に導入を図る。」旨の通知を行った。

また、平成7年1月の阪神・淡路大震災においては、消防防災ヘリコプターが重傷患者等の救急搬送、食料品・医薬品等の物資輸送、救助隊員・医師等の人員搬送、上空からの情報収集にその機動力を発揮し、その必要性が改めて認識された。

県においては、国の指導及び阪神・淡路大震災の経験を踏まえ、平成7年6月、「消防防災ヘリコプター導入検討委員会」を設置し、審議を重ねた結果、平成8年2月、「消防防災ヘリコプターの導入に関する報告書」が取りまとめられた。

その後、運航開始に向けて、機種選定、管理運航体制、航空隊の編成等の諸準備を行い、平成9年4月1日、小松空港内に航空消防防災室を設置するとともに消防防災航空隊を発足させ、同年4月23日から運航を開始した。

## (2) 「はくさん」の運航体制（平成26年4月1日現在）

### ア 運航基地

小松市浮柳町 小松空港内

「石川県危機管理監室消防保安課航空消防防災グループ」

(TEL:0761-24-8930 FAX:0761-24-8931)

### イ 組織

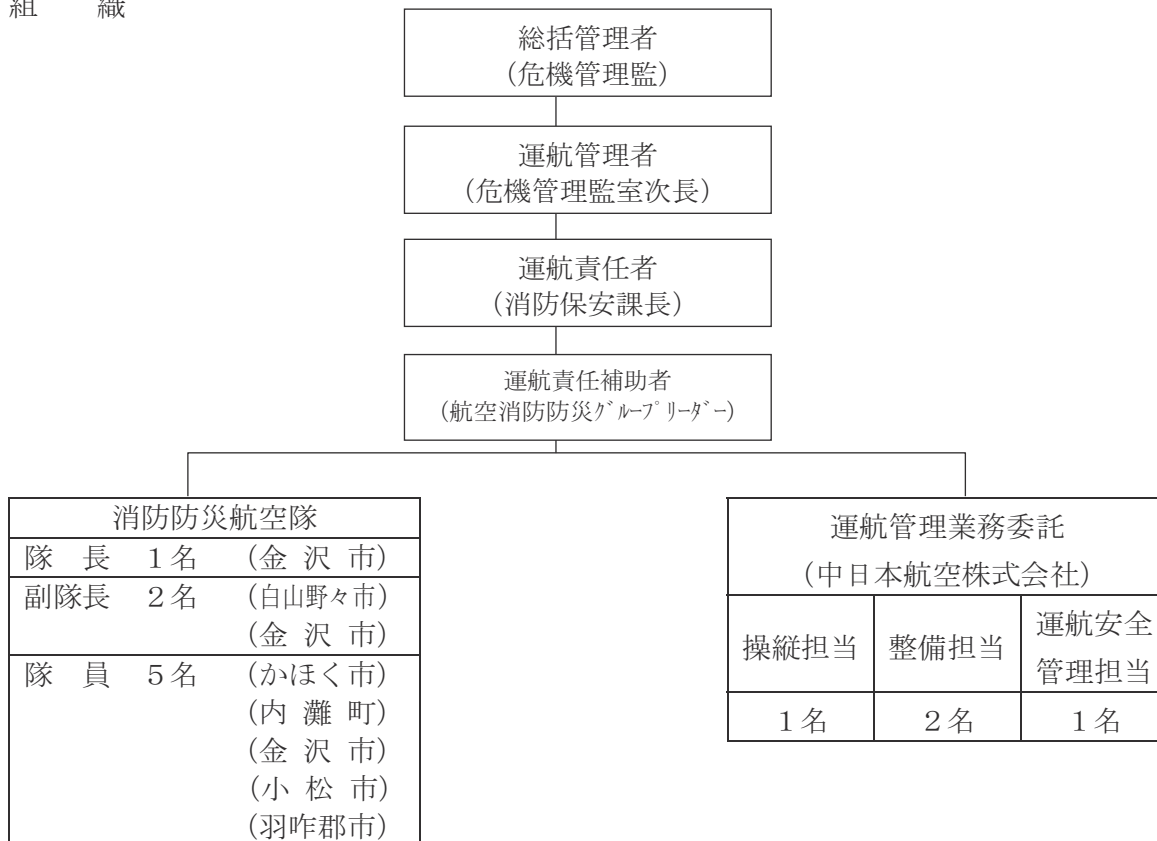

155表 消防防災ヘリコプター「はくさん」の概要

型 式	ベル式412EP型	
機 名	は く さ ん	
国籍及び登録記号	J A 8 9 3 F	
機 体	製 造 者	ベル・ヘリコプター・テキストロン社 (米国)
	全 長	17.1 m
	全 幅	14.0 m (メインローター径)
	全 高	3.5 m
座 席 数	乗 務 員	2名
	機 内 搭 乗 者	13名
重 量	最 大 全 備 重 量	5,398 kg
	空 虚 重 量	3,538 kg
	有 効 搭 載 量	1,815 kg
エ ン ジ ン	製 造 者	プラット・アンド・ホイットニー社 (カナダ)
	型 式	PT6T-3D型 (双発タービンエンジン)
	出 力	900馬力×2
性 能	最 大 速 度	232 km/h
	巡 航 速 度	200 km/h
	航 続 距 離	700 km
	航 続 時 間	3.1 h
	実用上昇限度	5,029 m
	許容最大風速	18 m/s
燃 料	使 用 燃 料	J E T A - 1
	タ ン ク 容 量	1,251ℓ
	増槽タンク容量	309ℓ
	消 費 量	401ℓ/h
装 備 等	カ ー ゴ フ ッ ク	吊り下げ能力2,041 kg
	ホ イ ス ト	吊り上げ能力272 kg/ケーブル長76 m
	投 光 装 置	光度3,000万カンデラ
	ド ロ ッ プ タ ン ク	容量1,225ℓ
	消 火 バ ケ ッ ト	容量1,000ℓ
	担 架	救急医療用ベッド
	担 架 装 置	搬送用担架装置 (3名)
機外拡声器装置	出力 700W	

(3) 平成25年度中の消防防災航空隊の活動状況

平成25年度中における活動状況は、総数192回（263時間59分）で、緊急運航が41回（74時間19分）通常運航が151回（189時間40分）となっている。

月	区分	緊急運航					通常運航					合計	
		救助活動	救急活動	火災防 御活動	災害応急 対策活動	広域応 援活動	小計	災害予 防活動	訓練 活動	一般行 政活動	その他 活動		小計
4月	回数	7	0(2)	1	0	0(0)	8(2)		12		1	13	21
	時間	14:50	0:56	1:41	0:00	0:00	17:27		15:44		0:32	16:16	33:43
5月	回数	4	2(1)	0	0	1(0)	7(1)		16			16	23
	時間	8:35	2:56	0:00	0:00	1:49	13:20		20:05			20:05	33:25
6月	回数	3	0(0)	1	0	1(1)	5(1)	3	9		1	13	18
	時間	7:24	0:00	2:35	0:00	1:13	11:12	1:44	12:38		0:51	15:13	26:25
7月	回数	0	0(0)	0	0	0(0)	0		0			0	0
	時間	0:00	0:00	0:00	0:00	0:00	0:00		0:00			0:00	0:00
8月	回数	0	0(0)	0	0	0(0)	0		1		6	7	7
	時間	0:00	0:00	0:00	0:00	0:00	0:00		1:27		4:45	6:12	6:12
9月	回数	3	2(2)	0	0	2(0)	7(2)	5	15		2	22	29
	時間	2:44	2:54	0:00	0:00	0:32	6:10	4:45	19:08		1:05	24:58	31:08
10月	回数	1	0(1)【0】	0	0	0(0)	1(1)【0】	8	10	1	1	20	21
	時間	0:37	0:46	0:00	0:00	0:00	1:23	10:20	13:52	0:57	1:26	26:35	27:58
11月	回数	1	0(0)【0】	0	0	0(0)	1(0)【0】	2	6		1	9	10
	時間	2:42	0:00	0:00	0:00	0:00	2:42	3:01	8:49		0:17	12:07	14:49
12月	回数	1	1(0)【1】	0	0	0(0)	2(0)【1】	1	12		2	15	17
	時間	1:12	1:32	0:00	0:00	0:00	2:44	1:27	18:10		1:13	20:50	23:34
1月	回数	0	3(0)【2】	0	0	1(0)	4(0)【2】	1	14			15	19
	時間	0:00	5:36	0:00	0:00	1:24	7:00	0:38	19:05			19:43	26:43
2月	回数	2	1(2)【0】	0	0	0(0)	3(2)【0】	1	5		1	7	10
	時間	1:44	4:08	0:00	0:00	0:00	5:52	1:00	6:48		0:50	8:38	14:30
3月	回数	0	3(0)【1】	0	0	0(0)	3(0)【1】	2	3		9	14	17
	時間	0:00	6:29	0:00	0:00	0:00	6:29	2:43	3:19		13:01	19:03	25:32
合計	回数	22	12(8)【4】	2	0	5(1)	41(9)【4】	23	103	1	24	151	192
	時間	39:48	25:17	4:16	0:00	4:58	74:19	25:38	139:05	0:57	24:00	189:40	263:59

※1. 救急活動中の( )は救助事案から救急事案へ移行した救急活動件数

※2. 救急活動中の【 】は能登地域における積極的活用事案の救急活動件数

<参考：平成24年度の活動状況>

月	活動	緊急運航					通常運航					合計	
		救助活動	救急活動	火災防 御活動	災害応急 対策活動	広域応 援活動	小計	災害予 防活動	訓練 活動	一般行 政活動	その他 活動		小計
合計	回数	23	18(8)	0	0	5(1)	44(9)	32	107	1	25	165	209
	時間	41:01	17:11	0:00	0:00	7:25	65:37	27:37	142:10	1:21	27:03	198:11	263:48

ア 緊急運航

平成25年度中における緊急運航は41回で、その内訳は、救助活動が22回（うち救出後病院搬送9回）、救急活動が12回、火災防ぎょ活動が2回、広域航空応援活動が5回となっている。

(緊急運航 41件)

災害No.	統計No.	種別	出動日時 飛行時間	発生場所	活動概要	要請機関
1	1	救助 (里山等)	4月1日(月) 10時37分 2時間03分	七尾市古府町 地内	31日15時ごろ、近所の住民が目撃したのを最後に行方不明となり、捜索を要請してきたもの。  ※現場付近を捜索するも発見に至らず帰投する。	七尾鹿島 消防本部
			4月1日(月) 14時05分 1時間45分			
2	2	救助 (その他)	4月4日(木) 17時27分 0時間30分	金沢港沖合 10.5km 付近	金沢港沖を航行中のフェリー内で、11歳男児がアレルギー症状と思われる痙攣発作を起こし、救急要請してきたもの。  隊員2名が同時降下、傷病者をEハーネスにてピックアップ、付添人をRストラップにてピックアップする。その後、バイタルサインの観察を行いながら石川県警ヘリポートまで搬送する。  ※搬送先：金沢医科大学病院	金沢市消 防局
	3	救急 (急病)	4月4日(木) 0時間30分			
3	4	救助 (里山等)	4月8日(月) 10時40分 1時間58分	鹿島郡中能登 町能登部上地 内	5日16時ごろ、86歳男性が畑から帰って来た後、車で出かけたまま行方不明となり、捜索を要請してきたもの。  ※現場付近を捜索するも発見に至らず帰投する。	七尾鹿島 消防本部
			4月8日(月) 14時34分 2時間00分			
4	5	火災 (林野)	4月14日(日) 13時41分 1時間41分	七尾市山崎町 地内	休耕田の枯れ草を燃やしていたところ、山林へと延焼したため空中消火の必要があったもの。  現場上空到着時、概ね鎮火状態であったため、旧有磯小学校グラウンドにて七尾鹿島消防職員1名を搭乗させ、火災状況を調査する。	七尾鹿島 消防本部
5	6	救助 (里山等)	4月17日(水) 9時09分 1時間33分	金沢市長坂町 地内(野田山 付近)	14日19時頃から、金沢市立病院に入院中の68歳男性が行方不明となったため、捜索を要請してきたもの。  ※現場付近を捜索するも発見に至らず帰投する。	金沢市消 防局

災害 No.	統計 No.	種別	出動日時 飛行時間	発生場所	活 動 概 要	要請機関
6	7	救 助 (水難)	4月17日(水) 13時11分 1時間45分	加賀市黒崎町 地内(黒崎海 水浴場)	15日から、53歳男性が黒崎海水浴場 駐車場で車を止め、サーフィンに出掛けた まま行方不明となり、捜索を要請してきた もの。 ※現場付近を捜索するも発見に至らず帰投 する。	加賀市消 防本部
7	8	救 助 (山岳)	4月29日(月) 10時20分 1時間33分	加賀市山中温 泉小杉町地内	28日から、親子で山菜採りに入山し、 55歳の娘が途中で逸れ、行方不明となり、 捜索を要請してきたもの。 ※山中球場にて加賀消防職員1名を搭乗さ せ、捜索の協力を得る。 ※現場付近を捜索するも発見に至らず帰投 する。	加賀市消 防本部
			4月29日(月) 14時20分 1時間26分			
8	9	救 助 (山岳)	4月30日(火) 14時31分 0時間17分	加賀市山中温 泉小杉町地内	28日から、親子で山菜採りに入山し、 55歳の娘が途中で逸れ、行方不明となり、 捜索を要請してきたもの。  加賀消防が沢に行方不明者を発見、隊員 1名が降下し、Qストラップにてピックア ップ、山中球場まで搬送する。 ※災害No.7と同事案	加賀市消 防本部
	10	救 急 (一般負傷)	4月30日(火) 0時間26分			
9	11	救 助 (水難)	5月3日(金) 7時49分 3時間19分	羽咋郡志賀町 川尻地内	2日4時頃から、82歳男性が車で自宅 を出たまま行方不明となり、米町川河口付 近で本人の車が発見されたため、捜索を要 請してきたもの。 ※現場付近を捜索するも発見に至らず帰投 する。	羽咋郡市 広域圏事 務組合消 防本部
10	12	救 助 (山岳)	5月7日(火) 7時43分 0時間55分	白山市中宮地 内 (山毛榎尾山 付近)	69歳男性の登山者が下山予定を過ぎて も戻らないため、捜索を要請してきたもの。  捜索中、白山野々市消防より山岳救助隊 員の現場投入依頼を受け、山岳救助隊員2 名を一里野温泉スキー場第5駐車場で搭乗 させ、山毛榎尾山付近に現場投入する。  投入した山岳救助隊員がテント内で行方 不明者を発見、隊員1名が降下し、Qスト ラップにてピックアップ、投入した山岳救 助隊員2名を回収後、一里野温泉スキー場 第5駐車場まで搬送する。	白山野々 市広域消 防本部
	13	救 急 (急病)	5月7日(火) 0時間24分			

災害 No.	統計 No.	種別	出動日時 飛行時間	発生場所	活 動 概 要	要請機関
11	14	救 急 (転院搬送)	5月8日(水) 12時05分 1時間31分	珠洲市総合病院	<p>85歳女性が、珠洲市総合病院で大動脈解離と診断され、緊急に専門治療が必要なため金沢大学附属病院までの転院搬送を要請してきたもの。</p> <p>珠洲市営グラウンドにて、傷病者1名、家族1名、医師2名及び看護師1名を搭乗させ、酸素投与及びバイタルサインの継続観察を行いながら陸上自衛隊金沢駐屯地まで搬送する。 ※搬送先：金沢大学附属病院</p>	奥能登広域圏事務組合消防本部
12	15	広域応援 救 助 (水難)	5月13日(月) 11時16分 1時間49分	高岡市上北島地内 (祖父川)	<p>68歳女性が、三枚橋上に上着等を残し行方不明となったため、捜索を要請してきたもの。</p> <p>富山県防災ヘリが点検中につき、「消防防災ヘリコプターの運航不能期間等における相互応援協定」に基づき出動する。</p> <p>地上隊が小矢部川で行方不明者を発見、隊員2名が降下し、Qストラップにて水平移動、河川敷まで搬送する。</p>	富山県
13	16	救 急 (交通)	5月16日(木) 15時56分 1時間01分	輪島市門前町 黒島地内	<p>81歳女性が、交通事故により左足不全切断となり、三次医療機関への搬送が必要なため救急要請してきたもの。</p> <p>富来健民ホッケー場にて、傷病者1名、家族1名を搭乗させ、酸素投与及びバイタルサインの継続観察を行いながら蓮湖渚公園まで搬送する。 ※搬送先：金沢医科大学病院</p>	奥能登広域圏事務組合消防本部
14	17	救 助 (里山等)	5月17日(金) 9時44分 1時間21分	加賀市山代温泉地内	<p>15日朝から、75歳女性が外出したまま戻らず、自宅付近の防犯カメラに映っていたのを最後に行方不明となり、捜索を要請してきたもの。 ※現場付近を捜索するも発見に至らず帰投する。</p>	加賀市消防本部
15	18	救 助 (里山等)	5月21日(火) 9時28分 3時間00分	羽咋郡志賀町 矢駄地内	<p>20日16時ごろ、81歳女性が行方不明となり、捜索を要請してきたもの。 ※現場付近を捜索するも発見に至らず帰投する。</p>	羽咋郡市広域圏事務組合消防本部

災害 No.	統計 No.	種別	出動日時 飛行時間	発生場所	活 動 概 要	要請機関
16	19	救 助 (里山等)	6月7日(金) 14時59分 2時間03分	輪島市門前町 浦上地内	6日午前から、83歳女性が山菜採りに出掛けたまま行方不明となり、捜索を要請してきたもの。  ※輪島市門前簡易グラウンドにて奥能登消防職員1名を搭乗させ、捜索の協力を得る。 ※現場付近を捜索するも発見に至らず帰投する。	奥能登広域圏事務組合消防本部
17	20	救 助 (里山等)	6月8日(土) 6時35分 3時間30分	輪島市門前町 浦上地内	6日午前から、83歳女性が山菜採りに出掛けたまま行方不明となり、捜索を要請してきたもの。  ※現場付近を捜索するも発見に至らず帰投する。  ※災害No.16と同事案	奥能登広域圏事務組合消防本部
18	21	広域応援 救 助 (山岳)	6月9日(日) 15時52分 0時間41分	砺波市庄川町 ニッ屋湯谷 (牛岳)	9日15時ごろ、47歳女性が下山中に転倒し、左足首を負傷し歩行不能となったため、救助を要請してきたもの。  富山県防災ヘリが点検中につき、「消防防災ヘリコプターの運航不能期間等における相互応援協定」に基づき出動する。	富山県
	22	救 急 (一般負傷)	6月9日(日) 0時間32分		要救助者を発見、隊員1名が降下し、Rストラップにてピックアップ、その後、バイタルサインの観察を行いながら市立砺波総合病院屋上ヘリポートまで搬送する。  ※搬送先：市立砺波総合病院	
19	23	救 助 (水難)	6月10日(月) 14時08分 1時間51分	羽咋市柴垣町 柴垣漁港沖	無人のゴムボートが流されているのを通りかかった漁船が発見し、捜索を要請してきたもの。  ※現場付近を捜索するも発見に至らず帰投する。	羽咋郡市広域圏事務組合消防本部
20	24	火 災 (林野)	6月11日(火) 11時33分 2時間35分	鳳珠郡能登町 字合鹿地内	山林から出火し、延焼状況の把握及び空中消火の必要があったもの。  散水回数：8回 散水量：4,800ℓ	奥能登広域圏事務組合消防本部



災害 No.	統計 No.	種別	出動日時 飛行時間	発生場所	活 動 概 要	要請機関
21	25	広域応援 救助 (水難)	9月4日(水) 11時59分 0時間18分	砺波市庄川町 青島地内 (庄川)	庄川に人が流され、中州に取り残されているため、救助を要請してきたもの。  富山県防災ヘリが点検中につき、「消防防災ヘリコプター運航不能期間等における相互応援協定」に基づき出動する。  ※地上隊にて救出したとの情報を受け、途中帰投する。	富山県
22	26 ・ 27	救急 (医師搬送) (転院搬送)	9月9日(月) 11時10分 1時間27分	珠洲市総合病院	45歳男性が、珠洲市総合病院で急性心筋梗塞と診断され、緊急に専門治療が必要のため石川県立中央病院までの転院搬送を要請してきたもの。  鞍月セントラルパークにて、医師1名、看護師1名が搭乗、珠洲市営グラウンドにて傷病者1名、家族1名を搭乗させ、酸素投与及びバイタルサインの継続観察を行いながら鞍月セントラルパークまで搬送する。  ※搬送先：石川県立中央病院	奥能登広域圏事務組合消防本部
23	28	広域応援 救助 (水難)	9月14日(土) 15時21分 0時間14分	富山市婦中町 地内 (神通川)	河川の増水により中州に5名が取り残され戻れなくなったため、救助を要請してきたもの。  富山県防災ヘリが別事案対応中につき、「消防防災ヘリコプター運航不能期間等における相互応援協定」に基づき出動する。 ※富山県消防防災航空隊にて対応するとの情報を受け、途中帰投する。	富山県
24	29	救急 (一般負傷)	9月15日(日) 5時36分 0時間33分	白山市白峰地内 (白山室堂センター)	14日(土)17時ごろ、10歳男児が、宿泊施設内の天井に頭部を強打し、頭部及び頸部痛を訴え歩行不能になったため、救急要請してきたもの。  ※現場付近の気流が悪いため接近できず、途中帰投する。	白山野々市広域消防本部
25	30	救助 (水難)	9月17日(火) 8時50分 1時間28分	能美市鍋谷町 地内(鍋谷川)	16日(月)12時ごろ、82歳女性が行方不明となり、捜索を要請してきたもの。  ※現場付近を捜索するも発見に至らず帰投する。	能美広域事務組合消防本部

災害 No.	統計 No.	種別	出動日時 飛行時間	発生場所	活 動 概 要	要請機関
26	31	救 助 (里山等)	9月25日(水) 14時26分 0時間38分	金沢市国見町 地内山林	57歳男性が、山林で伐採作業中、伐採した木で顔面を受傷し、救助を要請してきたもの。	金沢市消防局
	32	救 急 (労働災害)	9月25日(水) 0時間25分		地上隊により全脊柱固定実施後、ピックアップポイントまで搬送、隊員2名が同時降下しパーティカルストレッチャーにてピックアップ、その後、バイタルサインの観察を行いながら陸上自衛隊金沢駐屯地まで搬送する。  ※搬送先：金沢大学附属病院	
27	33	救 助 (里山等)	9月28日(土) 10時05分 0時間38分	白山市下田原 地内	66歳男性が、溪流釣りをしていたところ、スズメバチに襲われ、頭部及び両前腕を数ヶ所刺されたため、救助を要請してきたもの。	白山野々市広域消防本部
	34	救 急 (一般負傷)	9月28日(土) 0時間29分		要救助者を発見、隊員1名が降下し、Rストラップにてピックアップ、その後、バイタルサインの観察を行いながら鞍月セントラルパークまで搬送する。  ※搬送先：石川県立中央病院	
28	35	救 助 (その他)	10月13日(日) 8時39分 0時間37分	羽咋郡志賀町 笹波地内 (ヤセの断崖 付近)	ヤセの断崖付近の崖下約50mに男性1名が倒れているため、救助を要請してきたもの。	羽咋郡市広域圏事務組合消防本部
	36	救 急 (自損行為)	10月13日(日) 0時間46分		隊員1名が降下し、Qストラップにてピックアップ、富来健民ホッケー場まで搬送する。	
29	37	救 助 (里山等)	11月9日(土) 11時30分 1時間22分	加賀市新保町 地内	19歳女性が、停車していた車から急に飛び降り、そのまま行方不明となり、捜索の要請があったもの。  ※現場付近を捜索するも発見に至らず帰投する。	加賀市消防本部
			11月9日(土) 14時01分 1時間20分			

災害 No.	統計 No.	種別	出動日時 飛行時間	発生場所	活 動 概 要	要請機関
30	38 ・ 39	救 急 (医師搬送) (転院搬送)	12月17日(火) 9時49分 1時間32分	珠洲市総合病院	<p>86歳女性が、珠洲市総合病院で急性心筋梗塞と診断され、緊急に専門治療が必要なため石川県立中央病院までの転院搬送を要請してきたもの。</p> <p>鞍月セントラルパークにて、医師1名、看護師1名が搭乗、珠洲市営グラウンドにて傷病者1名、家族1名を搭乗させ、酸素投与及びバイタルサインの継続観察を行いながら鞍月セントラルパークまで搬送する。</p> <p>【能登地域における消防防災ヘリの積極活用】 ※搬送先：石川県立中央病院</p>	奥能登広域圏事務組合消防本部
31	40	救 助 (水難)	12月18日(水) 9時13分 1時間12分	七尾市中島町 長浦地内	<p>66歳男性が、ツインブリッジのと付近に車を放置し、行方不明となったため、捜索を要請してきたもの。</p> <p>※捜索中に地上隊により発見、帰投する。</p>	七尾鹿島消防本部
32	41 ・ 42	救 急 (医師搬送) (転院搬送)	1月23日(木) 11時49分 1時間36分	珠洲市総合病院	<p>74歳女性が、珠洲市総合病院で総胆管結石と診断され、緊急に専門治療が必要なため石川県立中央病院までの転院搬送を要請してきたもの。</p> <p>鞍月セントラルパークにて、医師1名、看護師1名が搭乗、珠洲市営グラウンドにて傷病者1名を搭乗させ、酸素投与及びバイタルサインの継続観察を行いながら鞍月セントラルパークまで搬送する。</p> <p>【能登地域における消防防災ヘリの積極活用】 ※搬送先：石川県立中央病院</p>	奥能登広域圏事務組合消防本部
33	43 ・ 44	救 急 (医師搬送) (転院搬送)	1月27日(月) 14時56分 1時間35分	珠洲市総合病院	<p>66歳男性が、珠洲市総合病院で急性心筋梗塞と診断され、緊急に専門治療が必要なため石川県立中央病院までの転院搬送を要請してきたもの。</p> <p>鞍月セントラルパークにて、医師1名、看護師1名が搭乗、珠洲市営グラウンドにて傷病者1名、家族1名を搭乗させ、バイタルサインの継続観察を行いながら鞍月セントラルパークまで搬送する。</p> <p>【能登地域における消防防災ヘリの積極活用】 ※搬送先：石川県立中央病院</p>	奥能登広域圏事務組合消防本部

災害 No.	統計 No.	種別	出動日時 飛行時間	発生場所	活 動 概 要	要請機関
34	45	救 急 (転院搬送)	1月29日(水) 9時34分 2時間25分	小松市民病院	<p>50歳男性が、原発性高血圧症及び心不全の悪化により、専門的治療を受けるため、小松市民病院から国立循環器病研究センターまでの転院搬送を要請してきたもの。</p> <p>小松空港にて、傷病者1名、医師1名を搭乗させ、酸素投与及びバイタルサインの継続観察を行いながら千里万博公園東の広場まで搬送する。</p> <p>※搬送先：国立循環器病研究センター</p>	小松市消防本部
35	46	広域応援 (救急) (転院搬送)	1月30日(木) 12時55分 1時間24分	公立小浜病院	<p>公立小浜病院に入院中の58歳男性が、急性膵炎、膵十二指腸動脈瘤、緊急膵炎に伴う動脈瘤切迫破裂のため、緊急処置が必要となり転院搬送を要請してきたもの。</p> <p>福井県防災ヘリが点検中につき、「消防防災ヘリコプター運航不能期間等における相互応援協定」に基づき出動する。</p> <p>若狭ヘリポートにて、傷病者1名、医師1名を搭乗させ、バイタルサインの継続観察を行いながら福井県消防学校グラウンドまで搬送する。</p> <p>※搬送先：福井県済生会病院</p>	福井県
36	47	救 助 (その他)	2月2日(日) 11時18分 1時間14分	珠洲市高屋町 海岸	<p>80歳男性が、海岸にて海苔を採っていたところ転倒し腰部及び大腿部を受傷して動けなくなったため、救助を要請してきたもの。</p>	奥能登広域圏事務組合消防本部
	48	救 急 (一般負傷)	2月2日(日) 0時間57分		<p>地上隊により全脊柱固定実施後、隊員2名が降下しパーティカルストレッチャーにてピックアップ、その後、バイタルサインの観察を行いながら珠洲市営グラウンドまで搬送する。</p> <p>※搬送先：珠洲市総合病院</p>	
37	49	救 急 (転院搬送)	2月7日(金) 9時35分 2時間51分	心臓血管センター 金沢循環器病院	<p>44歳女性が、拡張型心筋症によるうっ血性心不全により、専門的治療を受けるため、心臓血管センター金沢循環器病院から大阪大学医学部附属病院までの転院搬送を要請してきたもの。</p> <p>金沢市民サッカー場にて、傷病者1名、医師1名及び看護師1名を搭乗させ、酸素投与及びバイタルサインの継続観察を行いながら千里万博公園東の広場まで搬送する。</p> <p>※搬送先：大阪大学医学部附属病院</p>	金沢市消防局

災害 No.	統計 No.	種別	出動日時 飛行時間	発生場所	活 動 概 要	要請機関
38	50	救 助 (里山等)	2月25日(火) 11時36分 0時間30分	金沢市中山町 地内	<p>捜索中の29歳男性が、心肺停止状態で発見され、救出及び搬送が困難なため要請してきたもの。</p> <p>隊員2名が同時降下し、バーティカルストレッチャーにてピックアップ、陸上自衛隊金沢駐屯地まで搬送する。</p> <p>※搬送先：金沢市立病院</p>	金沢市消防局
	51	救 急 (自損行為)	2月25日(火) 0時間20分			
39	52	救 急 (医師搬送)	3月17日(月) 15時45分 1時間35分	珠洲市総合病院	<p>65歳男性が、珠洲市総合病院で食道静脈瘤破裂と診断され、緊急に専門治療が必要なため石川県立中央病院までの転院搬送を要請してきたもの。</p> <p>鞍月セントラルパークにて、医師1名、看護師1名が搭乗、珠洲市営グラウンドにて傷病者1名、家族1名を搭乗させ、バイタルサインの継続観察を行いながら鞍月セントラルパークまで搬送する。</p> <p>【能登地域における消防防災ヘリの積極活用】</p> <p>※搬送先：石川県立中央病院</p>	奥能登広域圏事務組合消防本部
	53	救 急 (転院搬送)				
40	54	救 急 (交通)	3月27日(木) 16時43分 0時間37分	白山市瀬女高原地内	<p>大型自動二輪車と軽四貨物自動車の衝突事故で、大型自動二輪車の36歳男性が受傷し、緊急治療が必要なため、救急要請してきたもの。</p> <p>瀬女高原スキー場第3駐車場にて、傷病者1名、救急救命士1名を搭乗させ、バイタルサインの継続観察を行いながら鞍月セントラルパークまで搬送する。</p> <p>※搬送先：石川県立中央病院</p>	白山野々市広域消防本部
41	55	救 急 (転院搬送)	3月28日(金) 8時46分 4時間17分	金沢医療センター	<p>生後18日の新生児が、前頭蓋底髄膜脳瘤の専門治療を受けるため、金沢医療センターから国立成育医療研究センターへの転院搬送を要請してきたもの。</p> <p>陸上自衛隊金沢駐屯地にて、傷病者1名、医師1名及び看護師1名を搭乗させ、国立成育医療研究センター屋上ヘリポートまで搬送する。</p> <p>※搬送先：国立成育医療研究センター</p>	金沢市消防局

イ 通常運航【災害予防活動】

(県内訓練参加 23件)

	月日	件名	活動場所	活動内容	飛行時間	搭乗人数	要請機関
1	6.2(日)	小松市消防本部海難救助合同訓練	小松市安宅海岸(梯川河口左岸側)	安宅海岸沖合200メートル付近で2名乗船のプレジャーボートと2名乗り水上バイクが衝突し大破、4名共に海上へ投げ出され、捜索後、海上に浮遊している要救助者をQストラップにて救出、三次医療機関へ搬送する。	0:20	1	小松市消防本部
2	6.10(月)	かほく市消防本部防災ヘリ合同水難救助訓練	かほく市高松北部海水浴場	高松北部海水浴場で遊泳中の男性1名が、沖合約50m付近で溺れて姿が見えなくなったとのことで、捜索後、目印となる浮環を投下し無線報告する。	1:00		かほく市消防本部
3	6.12(水)	能美市消防本部水難救助・救急訓練	根上グリーンビーチ海岸 沖合100m	根上グリーンビーチ海岸で男性3名が乗るボートが横波を受けて転覆。1名は自力で離岸堤に辿り着き、他の2名のうち1名は水中に沈み、もう1名は中性浮力を保ち水面下を漂っているもので、捜索後、要救助者をQストラップにて救出、芝生広場へ搬送する。	0:24	1	能美広域事務組合消防本部
4	9.8(日)	能美市立土砂災害・河川洪水災害避難訓練	能美市宮竹町地内(宮竹小学校)	土砂災害警戒情報が発表され、さらに洪水が発生、救急隊員2名を搭乗させ、被害状況確認中、避難所で急病人が発生、救急隊員2名を現場投入し、着陸し傷病者1名及び救急隊員1名を搭乗させ、三次医療機関へ搬送する。	0:32	3	能美市
5	9.11(水)	加賀市消防本部山地救助合同訓練	加賀市山中温泉我谷町地内(富士写ヶ岳、火燈山)	富士写ヶ岳を登山していた20代男性が行方不明となり、山中球場で隊員2名を搭乗させ、富士写ヶ岳山頂に現場投入を実施、再度山中球場で隊員2名を搭乗させ、火燈山山頂に現場投入を実施、その後、捜索を実施する。	1:02	4	加賀市消防本部
6	9.29(日)	かほく市防災訓練	かほく市学園台二ツ屋地内(石川県立看護大学)	かほく市北部を震源とするマグニチュード7の地震発生に伴い、かほく市北部浄化センターで3名搭乗させ、被害状況を調査し、被害状況無線報告する。石川県立看護大学屋上の逃げ遅れ者1名をQストラップにてピックアップする。	0:58	3	かほく市
7	9.29(日)	小松市総合防災訓練	小松市安宅地内(安宅小学校)	石川県西方沖を震源とするマグニチュード7の地震発生に伴い、被害状況を調査し、被害状況を無線連絡する。	1:39		小松市

	月日	件名	活動場所	活動内容	飛行時間	搭乗人数	要請機関
8	9.30(月)	鞍掛山行方不明者捜索訓練	小松市滝ヶ原地内(鞍掛山)	鞍掛山に入山した24歳男性が行方不明となり、捜索する。行方不明者を発見し、地上隊が山頂まで搬送、隊員2名降下し、パーティカルストレッチャーにて救出する。	0:34	1	小松市消防本部
9	10.4(金)	能美広域事務組合消防本部林野火災対応訓練	能美市来丸町地内(物見山陸上競技場)	能美消防職員を対象に給水要領及び誘導要領の説明を実施、他給式にて給水、散水(計4回)を実施する。	0:42		能美広域事務組合消防本部
10	10.5(土)	羽咋市防災総合訓練	羽咋市飯山町地内(邑知小学校)	能登半島中部を震源とする地震発生に伴い、被害状況を調査し、被害状況を無線連絡する。その後、邑知小学校屋上にいる逃げ遅れ者をQトラップにてピックアップする。	1:05	1	羽咋市
11	10.6(日)	穴水町防災訓練	穴水町恵比須崎	能登半島東方沖を震源とする地震発生に伴い、被害状況を調査し、被害状況を無線連絡する。その後、恵比須崎沖防波堤にいる行方不明者をQストラップにてピックアップする。	1:45	5	穴水町
12	10.8(火)	能登地域における防災ヘリコプターの救急医療活用に係る実働訓練	鞍月セントラルパーク、珠洲市営グラウンド	珠洲市大谷町地内の民家で、急病人が発生、接触した救急隊が石川県立中央病院への搬送が必要と判断、鞍月セントラルパークにて医師、看護師を搭乗させ、珠洲市営グラウンドにて傷病者を引継ぎ、鞍月セントラルパークにて救急隊に引継ぐ。	1:29	3	石川県(健康福祉部地域医療推進室)
13	10.12(土)	木場潟水難救助訓練	小松市三谷町地内(木場潟公園センター一帯)	カヌー競技大会中に強い南風が吹き、カヌー3艇が転覆し、3名が海上に投げ出され、捜索後、海上に浮遊している要救助者をQストラップにてピックアップ、三次医療機関へ搬送する。 その後、資機材及び機体説明を実施する。	0:32	1	財団法人木場潟公園協会
14	10.13(日)	能登空港「空の日」フェスタ訓練	能登空港	能登空港「空の日」フェスタの各種イベントの一環として参加、救助訓練の展示を2回実施する。	1:54		能登空港管理事務所

	月日	件名	活動場所	活動内容	飛行時間	搭乗人数	要請機関
15	10.17(木)	能登地域における防災ヘリコプターの救急医療活用に係る実働訓練	鞍月セントラルパーク、珠洲市営グラウンド	珠洲市大谷町地内の民家で、急病人が発生、接触した救急隊が石川県立中央病院への搬送が必要と判断、鞍月セントラルパークにて医師、看護師を搭乗させ、珠洲市営グラウンドにて傷病者を引継ぎ、鞍月セントラルパークにて救急隊に引継ぐ。	1 : 34	3	石川県(健康福祉部地域医療推進室)
16	10.28(月)	金沢医科大学病院・内灘町消防本部合同連携訓練	蓮湖渚公園	大規模災害時を想定し、被災地等における諸活動の基となる地上の警戒・ヘリ誘導・隊員現場投入・医師等をヘリに搭乗させ傷病者のバイタル測定等を実施する。	1 : 19	9	内灘町消防本部
17	11.2(土)	石川県防災総合訓練	白山市一円	1 訓練本部長搬送 陸上自衛隊金沢駐屯地から訓練本部長を現地災害対策本部まで搬送する。 2 孤立住民搬送訓練 地震・津波の発生により、孤立した住民を搬送する。 3 重症患者搬送訓練 倒壊家屋から重症患者を、DMATと共に高次医療機関へ搬送する。	1 : 27	8	石川県
18	11.16(土)	石川県原子力防災訓練	志賀原子力発電所一帯	志賀原子力発電所において、原子力災害対策特別措置法第10条第1項に規定する事象の発生から、かほく市北部浄化センターから訓練本部長等を搭乗させ、藤波台運動公園まで搬送する。	1 : 34	4	石川県
19	12.5(木)	かほく市消防本部救助・隊員投入訓練	かほく市上山田地内(林道上田名線)	山菜採り中の男性2名が崖下へ転落したとの想定で、救助隊員3名を現場投入し、救助隊が救出した要救助者1名をパーティカルストレッチャーにてピックアップ、三次医療機関へ搬送する。	1 : 27	3	かほく市消防本部
20	1.16(木)	大倉岳高原スキー場重症外傷者救出連携訓練	大倉岳高原スキー場	スキーをしていた男性が他のスキーヤーと接触しコース外に滑落したとの想定で、ダウンウォッシュ体験を実施する。 ※ホイスト装置修理中。	0 : 38		小松市消防本部
21	2.26(水)	内灘町林野火災対応合同訓練	蓮湖渚公園	防風林火災の発生に伴い、蓮湖渚公園にて搭乗者4名を搭乗させ、被害状況を調査し、その後、内灘消防職員を対象に給水要領、機体及び誘導要領の説明を実施、他給式にて給水、散水(計2回)を実施する。	1 : 00	4	内灘町消防本部



	月日	件名	活動場所	活動内容	飛行時間	搭乗人数	要請機関
22	3.1(土)	七尾鹿島消防本部現場投入訓練	住友大阪セメント	災害発生時での火災・救助・救急活動等の消防体制を早期に確立するため、エアレスキューマニュアルの現場投入要領に基づき、実機訓練を実施する。	1:59	6	七尾鹿島消防本部
23	3.4(火)	中高層建築物火災防御訓練	ケアハウス千木の里	自力避難困難な患者を多数収容する中高層の病院での火災発生を想定し、被害状況調査及び逃げ遅れ者1名をQストラップにてピックアップ、三次医療機関へ搬送する。	0:44		金沢市消防局

(県外訓練参加 1件)

	月日	件名	活動場所	活動内容	飛行時間	搭乗人員	要請機関
1	9.25(水)	岐阜県防災航空隊・石川県消防防災航空隊合同訓練	岐阜県大野郡白川村地内(白山スーパー林道蓮如茶屋付近)	白山スーパー林道蓮如茶屋ドライブイン付近でワゴン車が運転を誤り、道路下約10mの崖下に転落したことから、石川県・岐阜県航空消防防災相互応援協定に基づき応援出動する。 傷病者1名をRストラップでピックアップし搬送する。	0:59	2	岐阜県消防防災航空隊

ウ 通常運航【訓練活動】

活動種別	訓練内容	回数	時間
災害応急対策 訓練活動	地形慣熟訓練	15	22:38
	物資輸送訓練	0	0:00
	情報収集訓練	0	0:00
	小計	15	22:38
火災防ぎょ訓練活動	消火訓練	7	8:50
	情報収集訓練	0	0:00
	小計	7	8:50
救助訓練活動	基本訓練	72	95:11
	応用訓練	5	6:36
	高層建築物救助訓練	0	0:00
	山岳救助訓練	0	0:00
	海難救助訓練	0	0:00
	水難訓練	4	5:50
	捜索訓練	0	0:00
小計	81	107:37	
救急訓練活動	傷病者引継訓練	0	0:00
	傷病者搬送訓練	0	0:00
	小計	0	0:00
その他訓練活動	その他の訓練	0	0:00
合計		103	139:05

エ 通常運航【一般行政活動】

	月日	件名	活動場所	活動内容	飛行時間	搭乗人員	要請機関
1	10.7(月)	廃棄物不法投棄パトロール	小松市～加賀市～能美市～白山市～金沢市	石川県産業廃棄物不法投棄処理防止連絡協議会の担当者が、上空より不法投棄防止合同パトロールを実施する。	0:57	5	石川県(環境部廃棄物対策課)

オ 通常運航【その他の活動】

(消防学校教育訓練活動等 12件)

	月日	件名	活動場所	活動内容	飛行時間	搭乗人員	要請機関
1	9.4(水)	前期初任科教育訓練	県消防学校	機体、誘導及び資機材説明誘導訓練	0:36		石川県

月日	件名	活動場所	活動内容	飛行時間	搭乗人員	要請機関	月日
2	10.29(火)	警防科教育訓練	県消防学校	ダウンウォッシュ体験 Qストラップ・Rストラップ・Eハーネス・パーティカルストレッチャー救出展示訓練 機体及び資機材説明・誘導訓練	1 : 2 6	4	石川県
3	2.28(金)	後期初任科教育訓練	県消防学校	機体、誘導及び資機材説明 誘導訓練 ダウンウォッシュ体験 Qストラップ救出展示訓練	0 : 5 0		石川県
4	3.12(水)	搭乗職員研修	白山市 レクリエーション広場	地形慣熟訓練 降下・ピックアップ訓練	1 : 4 3	2	石川県
5	3.12(水)	搭乗職員研修	レクリエーション広場	降下・ピックアップ訓練	1 : 3 4	2	石川県
6	3.17(月)	搭乗職員研修	レクリエーション広場	降下・ピックアップ訓練	1 : 2 3	2	石川県
7	3.17(月)	搭乗職員研修	鳥越高原大日スポーツ施設	降下・ピックアップ訓練	1 : 0 7	2	石川県
8	3.19(水)	搭乗職員研修	レクリエーション広場	降下・ピックアップ訓練 Rストラップ救出訓練	1 : 3 6	2	石川県
9	3.24(月)	搭乗職員研修	レクリエーション広場	Rストラップ救出訓練	1 : 0 6	2	石川県
10	3.24(月)	搭乗職員研修	レクリエーション広場	Rストラップ救出訓練	1 : 3 5	2	石川県
11	3.25(火)	搭乗職員研修	レクリエーション広場	Eハーネス救出訓練	1 : 1 7	2	石川県
12	3.25(火)	搭乗職員研修	レクリエーション広場	Eハーネス救出訓練	1 : 4 0	2	石川県

## (整備に伴う活動 12件)

No.	月日	件名	活動場所	活動内容	飛行時間	搭乗人員	要請機関
1	4.1 (月)	ホイスト点検	レクリエーション広場	点検	0 : 32		自隊
2	6.16 (日)	ヘリコプター空輸	小松空港から 名古屋空港	空輸	0 : 51		自隊
3	8.26 (月)	耐空検査に伴う試験飛行	名古屋空港周辺	試験飛行	0 : 18		自隊
4	8.26 (月)	耐空検査に伴う試験飛行	名古屋空港周辺	試験飛行	1 : 19		自隊
5	8.26 (月)	耐空検査に伴う試験飛行	名古屋空港周辺	試験飛行	0 : 33		自隊
6	8.27 (火)	耐空検査に伴う試験飛行	名古屋空港周辺	試験飛行	0 : 20		自隊
7	8.27 (火)	耐空検査に伴う試験飛行	名古屋空港周辺	試験飛行	1 : 25		自隊
8	8.29 (木)	ヘリコプター空輸	名古屋空港から 小松空港	空輸	0 : 50		自隊
9	9.26 (土)	AED飛行テスト	レクリエーション広場	飛行中における AED使用試験	0 : 29		自隊
10	11.28 (木)	整備・点検に伴う試験飛行	小松空港周辺	試験飛行	0 : 17		自隊
11	12.5 (木)	ホイスト点検	レクリエーション広場	点検	0 : 34		自隊
12	12.16 (月)	ホイスト点検	レクリエーション広場	点検	0 : 39		自隊

(ヘリコプター運航休止期間)

休 止 期 間	休止日数	休 止 理 由
5月 2日 ~ 5月 2日	1日	100時間点検
6月15日 ~ 8月31日	77日	耐空証明検査
11月27日 ~ 11月29日	3日	機体不具合及び100時間点検
2月19日 ~ 2月23日	5日	180日点検及び100時間点検

(4) 飛行場外着陸場一覧表(87カ所(病院へリポート1カ所含む))

平成27年1月1日現在

奥能登広域圏事務組合消防本部管内				2市2町			
本部通番	名称	所在地	防災対応	緯度・経度	連絡先(所有者・管理者)	連絡先(土日祝日)	
奥01	舳倉島	輪島市海士町所属舳倉島高見12		N 37° 51' 07" E 136° 55' 07"	七尾海上保安部交通課 0767-53-7118	七尾海上保安部交通課 0767-53-7118	
奥02	輪島市輪島野球場	輪島市稲舟町歌波30-2	○	N 37° 23' 34" E 136° 55' 14"	輪島市教育委員会庶務課 0768-23-1167	輪島市役所 0768-22-2211(代)	
奥03	輪島市町野野球場	輪島市町野町東大野出村60		N 37° 26' 21" E 137° 04' 37"	輪島市役所(総務課) 0768-22-2211(代)	輪島市役所 0768-22-2211(代)	
奥04	大谷中学校グラウンド	珠洲市大谷町1-78		N 37° 29' 59" E 137° 10' 37"	珠洲市教育委員会 0768-82-7818(代)	珠洲市役所 0768-82-2222(代)	
奥05	珠洲市営グラウンド	珠洲市野々江町6-1		N 37° 26' 45" E 137° 16' 16"	珠洲市教育委員会 0768-82-7818(代)	珠洲市役所 0768-82-2222(代)	
奥06	穴水町営野球場	穴水町字由比ヶ丘い32		N 37° 13' 41" E 136° 55' 15"	穴水町教育委員会事務局 0768-52-3720	穴水町役場 0768-52-0300(代)	
奥07	輪島市門前簡易グラウンド	輪島市門前町清水7-1	○	N 37° 17' 27" E 136° 45' 35"	輪島市門前総合支所 0768-42-1111(代)	輪島市門前総合支所 0768-42-1111(代)	
奥08	藤波台運動公園駐車場	能登町字藤波23-54		N 37° 17' 40" E 137° 08' 05"	能登町教育委員会事務局 0768-72-2509(代)	能登町役場 0768-62-1000(代)	
奥09	能登町営柳田野球場	能登町字柳田梅部90		N 37° 22' 05" E 137° 05' 34"	能登町教育委員会事務局 0768-72-2509(代)	能登町役場 0768-62-1000(代)	
奥10	内浦陸上競技場	能登町字布浦拓20-5		N 37° 20' 27" E 137° 15' 05"	能登町教育委員会事務局 0768-72-2509(代)	能登町役場 0768-62-1000(代)	
奥11	能登町営能都野球場	能登町字宇出津イ字5		N 37° 18' 24" E 137° 08' 22"	能登町教育委員会事務局 0768-72-2509(代)	能登町役場 0768-62-1000(代)	
奥12	穴水陸上競技場	穴水町字由比ヶ丘い42		N 37° 13' 31" E 136° 55' 20"	穴水町教育委員会事務局 0768-52-3720	穴水町役場 0768-52-0300(代)	
奥13	穴水町あすなろ広場	穴水町字川島ツの127番地1		N 37° 13' 34" E 136° 54' 48"	穴水消防署 0768-52-2011	穴水消防署 0768-52-2011	
七尾鹿島消防本部管内				1市1町			
本部通番	名称	所在地	防災対応	緯度・経度	連絡先(所有者・管理者)	連絡先(土日祝日)	
七01	七尾城山運動公園	七尾市後畠町ハ2		N 37° 01' 29" E 136° 58' 18"	七尾市教育委員会生涯学習スポーツ課 0767-53-3661	七尾市役所 0767-53-1111(代)	
七02	住友大阪セメント	七尾市津向町和田38		N 37° 03' 33" E 136° 57' 30"	住友大阪セメント(株)七尾港SS 0767-52-3101	住友大阪セメント(株)七尾港SS 0767-52-3101	
七03	七尾マリナーパーク	七尾市府中町員外67		N 37° 02' 57" E 136° 58' 11"	七尾港事務所 0767-53-0440	七尾港事務所 0767-53-0440	
七04	公立能登総合病院	七尾市藤橋町ア部6番地4		N 37° 02' 42" E 136° 56' 48"	公立能登総合病院 0767-52-6611(代)	公立能登総合病院 0767-52-6611(代)	
七05	七尾市田鶴浜多目的グラウンド	七尾市垣吉町へ部24		N 37° 03' 40" E 136° 53' 45"	七尾市田鶴浜市民センター 0767-68-3131	七尾市田鶴浜市民センター 0767-68-3131	
七06	鳥屋小学校運動場	中能登町末坂ナ部7番地		N 36° 59' 21" E 136° 53' 52"	中能登町役場鹿西庁舎保健環境課 0767-72-3129	中能登町役場鹿西庁舎 0767-72-3131(代)	
七07	七尾市中島総合グラウンド	七尾市中島町中島上-1		N 37° 07' 20" E 136° 51' 04"	七尾市中島支所 0767-66-1111(代)	七尾市中島支所 0767-66-1111(代)	
七08	中能登消防署	中能登町東馬場カ16番1		N 36° 58' 18" E 136° 53' 45"	中能登消防署 0767-76-0119	中能登消防署 0767-76-0119	
七09	中能登町運動公園 芝生広場	中能登町東馬場そ部11番地		N 36° 58' 12" E 136° 53' 19"	中能登町役場鹿西庁舎保健環境課 0767-72-3129	中能登町役場鹿西庁舎 0767-72-3131(代)	
七10	能登島マリナーパーク海族公園	七尾市佐波町ラ29-2		N 37° 07' 07" E 137° 00' 01"	能登島観光対策課 0767-84-1113	七尾市役所 0767-53-1111(代)	
七11	石川県立鹿西高等学校運動場	中能登町能登部上ヲの1		N 36° 57' 49" E 136° 52' 20"	鹿西高等学校 0767-72-2299	鹿西高等学校 0767-72-2299	
七12	アッピー鹿西多目的広場	中能登町能登部下134-1		N 36° 57' 19" E 136° 51' 59"	中能登町役場鹿西庁舎保健環境課 0767-72-3129	中能登町役場鹿西庁舎 0767-72-3131(代)	
病院HP	恵寿総合病院	七尾市富岡町94番地		N 37° 03' 04" E 136° 57' 42"	恵寿総合病院 0767-52-3211(代)	恵寿総合病院 0767-52-3211(代)	
羽咋郡市広域圏事務組合消防本部管内				1市2町			
本部通番	名称	所在地	防災対応	緯度・経度	連絡先(所有者・管理者)	連絡先(土日祝日)	
羽01	眉丈台地スポーツ広場	羽咋市柳田町ミ1		N 36° 55' 28" E 136° 46' 44"	羽咋市教育委員会スポーツ推進課 0767-22-3312	羽咋体育館 0767-22-3312	
羽02	富来健民ホッケー場	志賀町富来領家町ツ1-26		N 37° 08' 47" E 136° 43' 47"	志賀町役場富来支所 0767-42-1111(代)	志賀町役場富来支所 0767-42-1111(代)	
羽03	宝達志水町立志雄中学校運動場	宝達志水町子浦口130		N 36° 52' 00" E 136° 47' 41"	宝達志水町教育委員会学校教育課 0767-29-8300	宝達志水町役場 0767-29-3100(代)	
羽04	志賀町陸上競技場	志賀町町へ1-1		N 37° 01' 21" E 136° 45' 46"	志賀町役場 0767-32-1111(代)	志賀町総合体育館 0767-32-3777	
羽05	宝達志水町押水運動公園野球場	宝達志水町今浜イ3-1		N 36° 49' 37" E 136° 44' 57"	宝達志水町役場生涯学習課 0767-29-8320	宝達志水町役場 0767-29-3100(代)	
羽06	羽咋運動公園野球場	羽咋市鶴多町亀田17番地		N 36° 53' 59" E 136° 47' 34"	羽咋市教育委員会スポーツ推進課 0767-22-3312	羽咋体育館 0767-22-3312	
羽07	宝達志水町志雄運動公園野球場	宝達志水町吉野屋ヲ 156		N 36° 51' 35" E 136° 48' 22"	宝達志水町役場生涯学習課 0767-29-8320	宝達志水町役場 0767-29-3100(代)	
羽08	荒木ヶ丘多目的広場	志賀町富来地頭町九部250		N 37° 08' 05" E 136° 43' 57"	志賀町役場富来支所 0767-42-1111(代)	志賀町役場富来支所 0767-42-1111(代)	
羽09	志賀町防災公園多目的広場	志賀町西山台一丁目1番地	○	N 37° 00' 28" E 136° 47' 56"	志賀町役場 0767-32-1111(代)	羽咋郡市広域圏事務組合消防本部 0767-22-0089	

かほく市消防本部管内				1市			
本部通番	名称	所在地	防災対応	緯度・経度	連絡先(所有者・管理者)	連絡先(土日祝日)	
か01	うのけ総合公園	かほく市下山田ヲ85		N 36° 43' 09" E 136° 43' 28"	かほく市役所生涯学習課 076-283-7137	かほく市消防本部 076-283-3585	
か02	かほく市七塚中央公園園目的運動広場	かほく市遠塚ニ17-1	○	N 36° 44' 09" E 136° 41' 51"	かほく市役所生涯学習課 076-283-7137	かほく市消防本部 076-283-3585	
津幡町消防本部管内				1町			
本部通番	名称	所在地	防災対応	緯度・経度	連絡先(所有者・管理者)	連絡先(土日祝日)	
津01	石川県総合研究センター河北湖農業研修館	津幡町字湖東395		N 36° 40' 46" E 136° 41' 48"	石川県農業総合研究センター河北湖農業研修館 076-288-5536	石川県農業総合研究センター 076-257-6911(代)	
津02	緑のアメニティー広場	津幡町川尻地内		N 36° 40' 09" E 136° 42' 17"	石川県津幡土木事務所 076-289-4161	津幡町役場 076-288-2121(代)	
津03	石川県森林公園 南口運動広場	津幡町津幡地内		N 36° 41' 18" E 136° 44' 57"	石川県森林公園事務所 076-288-1214(代)	石川県森林公園事務所 076-288-1214(代)	
内灘町消防本部管内				1町			
本部通番	名称	所在地	防災対応	緯度・経度	連絡先(所有者・管理者)	連絡先(土日祝日)	
内01	内灘総合グラウンド	内灘町字鶴ヶ丘2丁目744番地		N 36° 38' 41" E 136° 38' 46"	NPO法人プラッツうちなだ 076-286-1231	内灘町役場 076-286-1111(代)	
内02	内灘町総合公園	内灘町字宮坂に459	○	N 36° 39' 46" E 136° 39' 05"	内灘町公共施設等管理公社 076-286-3766	内灘町役場 076-286-1111(代)	
内03	蓮湖渚公園	内灘町字大根布5丁目289番地4		N 36° 39' 22" E 136° 39' 15"	内灘町役場都市建設課 076-286-6710	内灘町役場 076-286-1111(代)	
金沢市消防局管内				1市			
本部通番	名称	所在地	防災対応	緯度・経度	連絡先(所有者・管理者)	連絡先(土日祝日)	
金01	消防学校グラウンド	金沢市東蚊爪2-5		N 36° 38' 12" E 136° 39' 50"	石川県消防学校 076-237-1800	石川県消防学校 076-237-1800	
金02	健民海浜公園グラウンド	金沢市普正寺町地内		N 36° 35' 31" E 136° 34' 52"	健民海浜公園管理事務所 076-267-2266	健民海浜公園管理事務所 076-267-2266	
金03	金沢工業大学グラウンド	金沢市天池町地内		N 36° 30' 21" E 136° 41' 39"	金沢工業大学 総務課 076-294-6384	金沢工業大学 076-248-1100(代)	
金04	陸上自衛隊金沢駐屯地	金沢市野田町1-8		N 36° 32' 20" E 136° 40' 05"	陸上自衛隊金沢駐屯地 076-241-2171	陸上自衛隊金沢駐屯地 076-241-2171	
金05	湊簡易グラウンド	金沢市湊3-2-1		N 36° 37' 10" E 136° 37' 39"	石川県土地開発公社 076-261-8471	石川県土地開発公社 076-261-8471	
金06	金沢市民サッカー場	金沢市磯部町2-45		N 36° 35' 51" E 136° 39' 30"	金沢市スポーツ事業団 076-247-9018	金沢市スポーツ事業団 076-247-9018	
金07	大和町防災拠点広場	金沢市大和町1-1		N 36° 34' 11" E 136° 38' 19"	金沢市民芸術村 076-265-8300	金沢市民芸術村 076-265-8300	
金08	西部緑地公園 第6駐車場	金沢市稚日野町南地内		N 36° 34' 36" E 136° 35' 58"	石川県土木部公園緑地課 076-225-1772		
金09	金沢市宮陸上競技場	金沢市弥生3-5-1		N 36° 32' 27" E 136° 38' 38"	金沢市スポーツ事業団 076-247-9018	金沢市スポーツ事業団 076-247-9018	
金10	キゴ山	金沢市小豆沢町地内		N 36° 31' 22" E 136° 45' 12"	キゴ山ふれあいの里 076-229-0583	キゴ山ふれあいの里 076-229-0583	
金11	金沢臨海センター	金沢市湊3-5-8	○	N 36° 37' 12" E 136° 37' 45"	金沢市臨海水質管理センター 076-239-2323	金沢市臨海水質管理センター(災害用) 076-239-2374	
金12	鞍月セントラルパーク	金沢市鞍月1丁目8番		N 36° 35' 33" E 136° 37' 30"	石川県土木部公園緑地課 076-225-1772		
金13	金沢市消防局	金沢市泉本町7丁目9番地2	○	N 36° 33' 17" E 136° 38' 04"	金沢市消防局 076-280-0119	金沢市消防局 076-280-0119	
白山野々市広域消防本部管内				2市			
本部通番	名称	所在地	防災対応	緯度・経度	連絡先(所有者・管理者)	連絡先(土日祝日)	
白01	松任総合運動公園 芝生広場	白山市倉光町4-22		N 36° 30' 43" E 136° 33' 42"	白山市建設部公園緑地課 076-274-9560	白山市役所 076-276-1111(代)	
白02	手取公園右岸園地	白山市湊町地内		N 36° 28' 29" E 136° 29' 08"	白山市美川支所建設課 076-278-8132	白山市美川支所 076-278-3200(代)	
白03	鶴来高校グラウンド	白山市月橋町710		N 36° 27' 30" E 136° 37' 05"	鶴来高校 076-272-0044		
白04	十八河原運動公園	白山市鶴来水戸町地内		N 36° 26' 44" E 136° 37' 18"	白山市鶴来支所総務課 076-272-1112	白山市鶴来支所 076-272-1111(代)	
白05	明倫高校グラウンド	野々市市下林3丁目309		N 36° 31' 30" E 136° 36' 10"	石川県立明倫高校 076-246-3191		
白06	千丈温泉セイモアスキー場第3駐車場	白山市河内町下折地内		N 36° 20' 52" E 136° 40' 31"	白山市河内支所 076-272-1100(代)	白山市河内支所 076-272-1100(代)	
白07	白山ろくグラウンド	白山市吉野丁25番地		N 36° 21' 17" E 136° 37' 30"	白山市吉野谷支所 076-255-5011(代)	白山市吉野谷支所 076-255-5011(代)	
白08	鳥越大日スポーツ施設	白山市阿手町タ118-1		N 36° 17' 35" E 136° 33' 40"	白山市鳥越支所 076-254-2011(代)	白山市鳥越支所 076-254-2011(代)	
白09	鳥越大日スポーツ施設(第二駐車場)	白山市阿手町地内		N 36° 17' 05" E 136° 33' 43"	白山市鳥越支所 076-254-2011(代)	白山市鳥越支所 076-254-2011(代)	
白10	鳥越大日スポーツ施設(第三駐車場)	白山市阿手町地内		N 36° 17' 10" E 136° 33' 30"	白山市鳥越支所 076-254-2011(代)	白山市鳥越支所 076-254-2011(代)	
白11	鳥越小学校	白山市上野町才1番地		N 36° 22' 15" E 136° 36' 19"	白山市鳥越支所 076-254-2011(代)	白山市鳥越支所 076-254-2011(代)	
白12	瀬女高原スキー場 第3駐車場	白山市瀬戸丑114番地1		N 36° 17' 08" E 136° 39' 03"	白山市尾口支所 076-256-7011(代)	白山市尾口支所 076-256-7011(代)	
白13	一里野温泉スキー場 第5駐車場	白山市尾添地内		N 36° 16' 12" E 136° 42' 43"	白山市尾口支所 076-256-7011(代)	白山市尾口支所 076-256-7011(代)	
白14	白峰温泉スキー場 第3駐車場	白山市白峰二100番地		N 36° 10' 37" E 136° 37' 36"	白山市白峰支所 076-259-2011(代)	白山市白峰支所 076-259-2011(代)	
白15	市ノ瀬	白山市白峰地内		N 36° 06' 55" E 136° 42' 07"	石川県環境部自然環境課 076-225-1477	市ノ瀬ビジャーセンター 076-259-2504	
白16	松任石川環境クリーンセンター	白山市上小川町795番地		N 36° 31' 11" E 136° 30' 56"	松任石川環境クリーンセンター 076-276-1362	松任石川環境クリーンセンター 076-276-1362	
白17	ふれあい広場	野々市市中林5丁目1-1		N 36° 30' 42" E 136° 36' 22"	野々市市役所環境安全課 076-227-6051	野々市市役所 076-227-6000(代)	
白18	白山野々市広域消防本部	白山市三浦町225番地1		N 36° 30' 16" E 136° 34' 48"	白山野々市広域消防本部 076-276-1119	白山野々市広域消防本部 076-276-1119	

能美広域事務組合消防本部管内				1市1町			
本部通番	名称	所在地	防災対応	緯度・経度		連絡先(所有者・管理者)	連絡先(土日祝日)
能01	能美市根上野球場駐車場	能美市福島町356		N 36° 27' 26"	E 136° 28' 14"	能美市教育委員会スポーツ課 0761-58-2273	能美市役所 0761-58-1111(代)
能02	能美市立寺井小学校グラウンド	能美市寺井町347		N 36° 26' 14"	E 136° 29' 53"	能美市教育委員会学校教育課 0761-58-2271	能美市役所 0761-58-1111(代)
能03	能美市物見山陸上競技場	能美市来丸町750		N 36° 26' 56"	E 136° 33' 01"	財団法人ふるさと振興公社 0761-52-8008	物見山総合体育館 0761-51-6460
能04	川北手取川河川敷	川北町字山田先出101番地		N 36° 27' 48"	E 136° 32' 30"	川北町役場土木課 076-277-1111(代)	川北町役場 076-277-1111(代)
能05	辰口健康福祉センター空地	能美市緑が丘11丁目50-1		N 36° 26' 32"	E 136° 31' 56"	能美市辰口健康福祉センター 0761-51-6500	能美市辰口健康福祉センター 0761-51-6500
能06	手取川水辺プラザ	能美市山田町地内		N 36° 27' 32"	E 136° 33' 12"	能美市産業建設部都市計画課 0761-58-2252	能美市役所 0761-58-1111(代)
小松市消防本部管内				1市			
本部通番	名称	所在地	防災対応	緯度・経度		連絡先(所有者・管理者)	連絡先(土日祝日)
小01	レクリエーション広場	小松市赤瀬町地内		N 36° 16' 49"	E 136° 28' 56"	石川県赤瀬ダム管理事務所 0761-46-1314	石川県赤瀬ダム管理事務所 0761-46-1314
小02	大倉岳高原スキー場	小松市尾小屋町41		N 36° 16' 36"	E 136° 32' 15"	大倉岳高原スキー場 0761-67-1426	大倉岳高原スキー場 0761-67-1426
加賀市消防本部管内				1市			
本部通番	名称	所在地	防災対応	緯度・経度		連絡先(所有者・管理者)	連絡先(土日祝日)
加01	加賀市陸上競技場	加賀市山田町リ245番地2		N 36° 19' 37"	E 136° 19' 53"	加賀市教育委員会スポーツ課 0761-72-7985	加賀市スポーツセンター 0761-73-3939
加02	竹の浦館前グラウンド	加賀市大聖寺瀬越町東濱上木境1-2	○	N 36° 17' 49"	E 136° 15' 52"	加賀市地域振興部農林水産課 0761-72-7910	加賀市役所(当番) 090-1395-2872
加03	錦城小学校グラウンド	加賀市大聖寺八間道57		N 36° 18' 29"	E 136° 18' 25"	錦城小学校 0761-72-0269	加賀市役所 0761-72-1111
加04	山中球場	加賀市山中温泉東桂木町又11-2		N 36° 15' 18"	E 136° 22' 23"	加賀市教育委員会スポーツ課 0761-72-7985	山中健民体育館 0761-78-5510
加05	菅谷小学校グラウンド	加賀市山中温泉菅谷町ニ32	○	N 36° 13' 48"	E 136° 21' 42"	菅谷小学校 0761-78-0542	加賀市役所 0761-72-1111(代)



(5) 全国の消防防災ヘリコプターの配備状況（平成26年4月1日現在）

消防機関保有：31機 道県保有：40機

消防庁保有：5機

ア 消防機関保有ヘリコプター

団体名	保有機数
札幌市消防局	2
仙台市消防局	2
千葉市消防局	2
東京消防庁	7
川崎市消防局	2
横浜市消防局	2
静岡市消防防災局	1
浜松市消防局	1
名古屋市消防局	2
京都市消防局	1
大阪市消防局	2
神戸市消防局	2
岡山市消防局	1
広島市消防局	1
北九州市消防局	1
福岡市消防局	2
計(16団体)	31

イ 道県保有ヘリコプター

団体名	保有機数	団体名	保有機数
北海道	1	三重県	1
青森県	1	奈良県	1
岩手県	1	滋賀県	1
山形県	1	兵庫県	1
秋田県	1	和歌山県	1
福島県	1	鳥取県	1
茨城県	1	島根県	1
栃木県	1	岡山県	1
群馬県	1	広島県	1
埼玉県	2	山口県	1
新潟県	1	香川県	1
富山県	1	愛媛県	1
石川県	1	高知県	1
福井県	1	徳島県	1
山梨県	1	長崎県	1
長野県	1	大分県	1
岐阜県	2	宮崎県	1
静岡県	1	熊本県	1
愛知県	1	鹿児島県	1
		計	40

ウ 消防庁保有ヘリコプター

団体名	保有機数
宮城県	1
埼玉県	1
東京消防庁	1
京都市消防局	1
高知県	1
計	5