

## 第 4 航空消防防災關係

## 第4 航空消防防災体制

### (1) 消防防災ヘリコプター「はくさん」導入の経緯

平成元年3月、消防審議会は、消防庁長官に対し「21世紀初頭までに各都道府県において積極的にヘリコプターの整備を推進し、これを活用する。」旨の答申を行った。これを受けて、消防庁は平成5年3月、各都道府県に対して、「航空消防防災体制整備計画を策定し、今後5年程度を目途に導入を図る。」旨の通知を行った。

また、平成7年1月の阪神・淡路大震災においては、消防防災ヘリコプターが重傷患者等の救急搬送、食料品・医薬品等の物資輸送、救助隊員・医師等の人員搬送、上空からの情報収集にその機動力を発揮し、その必要性が改めて認識された。

県においては、国の指導及び阪神・淡路大震災の経験を踏まえ、平成7年6月、「消防防災ヘリコプター導入検討委員会」を設置し、審議を重ねた結果、平成8年2月、「消防防災ヘリコプターの導入に関する報告書」が取りまとめられた。

その後、運航開始に向けて、機種選定、管理運航体制、航空隊の編成等の諸準備を行い、平成9年4月1日、小松空港内に航空消防防災室を設置するとともに消防防災航空隊を発足させ、同年4月23日から運航を開始した。

### (2) 「はくさん」の運航体制（平成29年4月1日現在）

#### ア 運航基地

小松市浮柳町 小松空港内

「石川県危機管理監室消防保安課航空消防防災グループ」

(TEL:0761-24-8930 FAX:0761-24-8931)

#### イ 組織

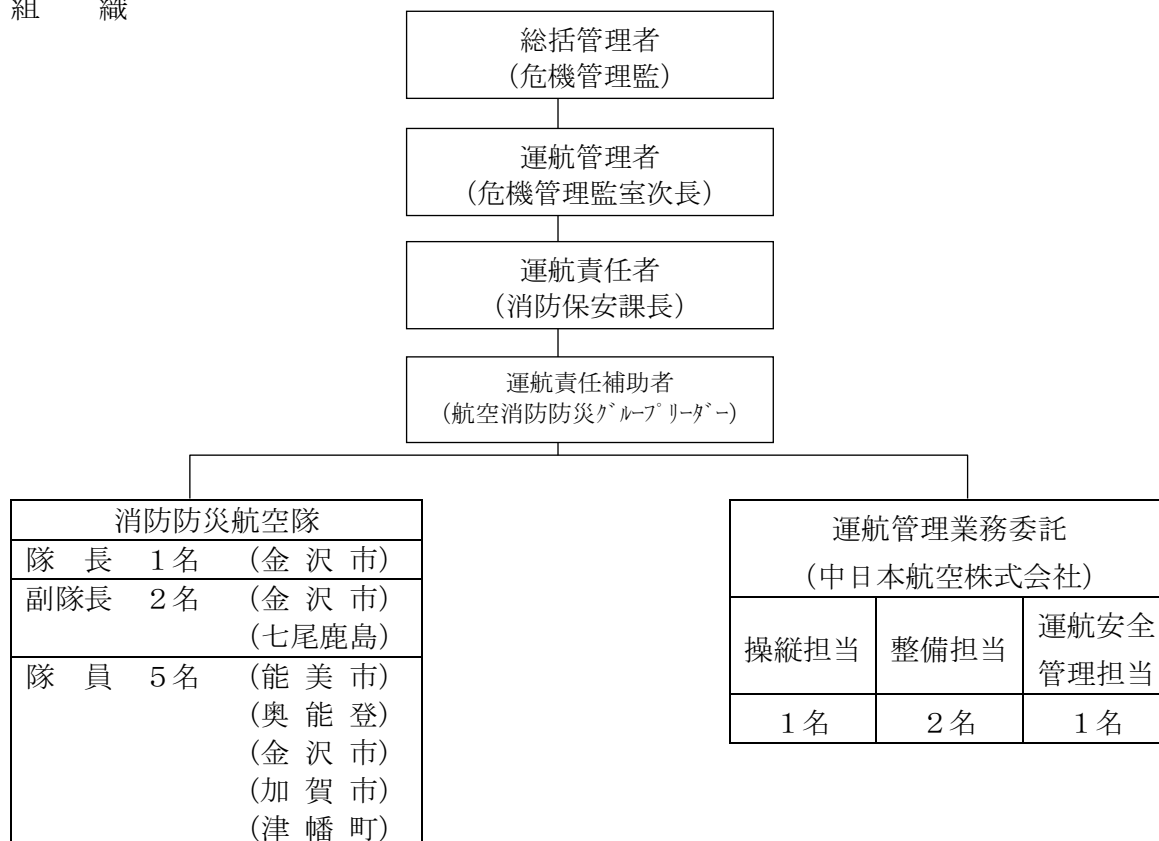

155表 消防防災ヘリコプター「はくさん」の概要

型 式	ベル式412EP型	
機 名	はくさん	
国籍及び登録記号	JA893F	
機 体	製 造 者	ベル・ヘリコプター・テキストロン社 (米国)
	全 長	17.1m
	全 幅	14.0m (メインローター径)
	全 高	3.5m
座 席 数	乗 務 員	2名
	機 内 搭 乗 者	13名
重 量	最 大 全 備 重 量	5,398kg
	空 虚 重 量	3,538kg
	有 効 搭 載 量	1,815kg
エ ン ジ ン	製 造 者	プラット・アンド・ホイットニー社 (カナダ)
	型 式	PT6T-3D型 (双発タービンエンジン)
	出 力	900馬力×2
性 能	最 大 速 度	232km/h
	巡 航 速 度	200km/h
	航 続 距 離	700km
	航 続 時 間	3.1h
	実 用 上 昇 限 度	5,029m
	許 容 最 大 風 速	18m/s
燃 料	使 用 燃 料	JET A-1
	タ ン ク 容 量	1,251ℓ
	増 槽 タ ン ク 容 量	309ℓ
	消 費 量	401ℓ/h
装 備 等	カ ー ゴ フ ッ ク	吊り下げ能力2,041kg
	ホ イ ス ト	吊り上げ能力272kg/ケーブル長76m
	投 光 装 置	光度3,000万カンデラ
	ド ロ ッ プ タ ン ク	容量1,225ℓ
	消 火 バ ケ ッ ト	容量1,000ℓ
	担 架	救急医療用ベッド
	担 架 装 置	搬送用担架装置 (3名)
	機 外 拡 声 器 装 置	出力 700W

(3) 平成28年度中の消防防災航空隊の活動状況

平成28年度中における活動状況は、総数197回（244時間38分）で、緊急運航が38回（64時間16分）、通常運航が159回（180時間22分）となっている。

月	活動	緊急運航						通常運航					合計
		救助活動	救急活動	火災防 御活動	災害応急 対策活動	広域応 援活動	小計	訓練 活動	災害予 防活動	一般行 政活動	その他 活動	小計	
4月	回数	4	0(2)	0	0	0	4(2)	13	0	0	1	14	18
	時間	3:04	0:40	0:00	0:00	0:00	3:44	15:06	0:00	0:00	0:09	15:15	18:59
5月	回数	2	0(2)	0	0	0	2(2)	3	0	0	1	4	6
	時間	3:11	0:36	0:00	0:00	0:00	3:47	2:59	0:00	0:00	0:42	3:41	7:28
6月	回数	1	0	0	0	0	1	4	0	0	5	9	10
	時間	1:34	0:00	0:00	0:00	0:00	1:34	4:24	0:00	0:00	5:00	9:24	10:58
7月	回数	5	2(2)	0	0	0	7(2)	12	7	0	2	21	28
	時間	7:58	2:10	0:00	0:00	0:00	10:08	14:41	7:22	0:00	1:28	23:31	33:39
8月	回数	6	1(3)【1】	0	0	0	7(3)【1】	16	2	0	0	18	25
	時間	9:00	2:52	0:00	0:00	0:00	11:52	19:21	1:31	0:00	0:00	20:52	32:44
9月	回数	1	2(1)【2】	0	0	0	3(1)【2】	11	5	0	1	17	20
	時間	0:20	3:32	0:00	0:00	0:00	3:52	12:59	6:42	0:00	0:50	20:31	24:23
10月	回数	4	0(2)	0	0	0	4(2)	12	9	1	1	23	27
	時間	4:23	1:11	0:00	0:00	0:00	5:34	15:03	7:11	1:27	1:06	24:47	30:21
11月	回数	2	0	0	0	0	2	9	5	0	0	14	16
	時間	2:51	0:00	0:00	0:00	0:00	2:51	11:59	6:07	0:00	0:00	18:06	20:57
12月	回数	0	0	0	0	0	0	9	0	0	1	10	10
	時間	0:00	0:00	0:00	0:00	0:00	0:00	7:23	0:00	0:00	0:56	8:19	8:19
1月	回数	0	0	0	0	1	1	7	0	0	0	7	8
	時間	0:00	0:00	0:00	0:00	1:50	1:50	8:50	0:00	0:00	0:00	8:50	10:40
2月	回数	3	0(1)	0	0	0	3(1)	7	1	0	0	8	11
	時間	11:35	0:11	0:00	0:00	0:00	11:46	10:05	0:55	0:00	0:00	11:00	22:46
3月	回数	2	1(1)	1	0	0	4(1)	4	1	0	9	14	18
	時間	2:28	3:30	1:20	0:00	0:00	7:18	4:12	1:19	0:00	10:35	16:06	23:24
合計	回数	30	6(14)【3】	1	0	1	38(14)【3】	107	30	1	21	159	197
	時間	46:24	14:42	1:20	0:00	1:50	64:16	127:02	31:07	1:27	20:46	180:22	244:38

※1. 救急活動中の（ ）は救助事案から救急事案へ移行した救急活動件数

※2. 救急活動中の【 】は能登地域における積極的活用事案の救急活動件数

<参考：平成27年度の活動状況>

月	活動	緊急運航						通常運航					合計
		救助活動	救急活動	火災防 御活動	災害応急 対策活動	広域応 援活動	小計	訓練 活動	災害予 防活動	一般行 政活動	その他 活動	小計	
合計	回数	19	12(11)【9】	1	1	9(5)	42(16)【9】	99	19	1	24	143	185
	時間	22:40	20:33	1:28	1:45	12:21	58:47	121:43	23:47	1:08	26:08	172:46	231:33

## ア 緊急運航

平成28年度中における緊急運航は38回で、その内訳は、救助活動が30回（うち救出後病院搬送14回）、救急活動が6回、火災防ぎょ活動が1回、災害応急対策活動が0回、広域航空応援活動が1回となっている。

(緊急運航 38件)

災害No.	統計No.	種別	出動日時 飛行時間	発生場所	活 動 概 要	要請機関
1	1	救 助 (捜索)	4月8日(金) 16時42分 1時間25分	白山市上野町 地内 手取川	30歳男性、白山市上野町地内の手取川にて車両が転落し、行方不明となり、捜索を要請してきたもの。 ※現場付近を捜索するも発見に至らず、小松空港へ帰投する。	白山野々市 広域消防本部
2	2	救 助 (水難)	4月9日(土) 10時13分 0時間28分	白山市上野町 地内 手取川	30歳男性、白山市上野町地内の手取川にて車両で転落し、行方不明となり、捜索を要請してきたもの。	白山野々市 広域消防本部
	3	救 急 (水難)	4月9日(土) 10時41分 0時間14分		河川内で行方不明者を発見、隊員1名が降下し、デラックスサバイバースリング（以下「DSV」という。）にて機内収容し、十八河原運動公園まで搬送し、救急隊に引き継ぐ。 ※災害No.1と同事案	
3	4	救 助 (山岳)	4月25日(月) 13時44分 0時間37分	宝達志水町宝達 地内 宝達山	68歳女性、山菜採り中に10m転落。地上隊接触済みであるが、搬送困難なため救助を要請してきたもの。 傷病者をDSV、救急救命士をクイックストラップ（以下「QS」という。）にて機内収容し、バイタル測定を行いながら蓮湖渚公園まで搬送し、救急隊に引き継ぐ。 ※搬送先：金沢医科大学病院	羽咋郡市広域 圏事務組合 消防本部
	5	救 急 (一般負傷)	4月25日(月) 14時21分 0時間26分			
4	6	救 助 (山岳)	4月26日(火) 16時23分 0時間34分	七尾市中島町外 原地内	35歳男性、チェーンソーで左下肢を負傷。地上隊接触済みであるが、搬送困難なため救助を要請してきたもの。かほく市上空にて、地上隊対応の無線を受け、途中帰投する。	七尾鹿島消防 本部
5	7	救 助 (山岳)	5月5日(木) 14時29分 0時間23分	加賀市山中温泉 九谷町地内 高倉山	61歳男性、高倉山登山道で転倒し、右下腿を負傷。地上隊接触済みであるが、搬送困難なため救助を要請してきたもの。 傷病者をDSVにて機内収容し、バイタル測定を行いながら山中球場まで搬送し、救急隊に引き継ぐ。 ※搬送先：加賀市医療センター	加賀市消防 本部
	8	救 急 (一般負傷)	5月5日(木) 14時52分 0時間16分			

災害 No.	統計 No.	種別	出動日時 飛行時間	発生場所	活 動 概 要	要請機関
6	9	救 助 (山岳)	5月8日(日) 6時40分 2時間48分	白山市中宮地内 冬瓜山	68歳男性、笈ヶ岳に登山し、帰宅しないため捜索を要請してきたもの。白山野々市広域消防本部山岳救助隊員5名を現場投入するが発見に至らず、回収し捜索にあたる。要救助者を発見、QSにて機内収容し、バイタル測定を行いながら小松空港まで搬送し、救急隊に引き継ぐ。 ※搬送先：芳珠記念病院	白山野々市 広域消防本部
	10	救 急 (一般負傷)	5月8日(日) 14時27分 0時間20分			
7	11	救 助 (捜索)	6月27日(月) 15時46分 1時間34分	かほく市若緑 地内	89歳男性、行方不明となったため、捜索を要請してきたもの。 ※現場付近を捜索するも発見に至らず、小松空港へ帰投する。	かほく市消防 本部
8	12	救 助 (捜索)	7月16日(土) 12時38分 2時間49分	内灘町 内灘海水浴場	34歳男性と18歳男性、行方不明となったため、捜索を要請してきたもの。 ※現場付近を捜索するも発見に至らず、小松空港へ帰投する。	内 灘 町 消 防 本 部
9	13	救 助 (捜索)	7月17日(日) 8時47分 3時間01分	内灘町 内灘海水浴場	18歳男性、行方不明となったため、捜索を要請してきたもの。 ※災害No.8と同事案であるが、16日に34歳男性が発見されたため、18歳男性のみの捜索。現場付近を捜索するも発見に至らず、小松空港へ帰投する。	内 灘 町 消 防 本 部
10	14	救 助 (捜索)	7月22日(金) 14時38分 1時間17分	羽咋市 柴垣漁港付近	69歳男性、カキ漁に出かけ、行方不明となったため、捜索を要請してきたもの。 要救助者をボート付近の海底に発見し、ブイを投下する。水難救助隊が要救助者を引き上げるのを確認し、小松空港へ帰投する。 ※搬送先：公立羽咋病院	羽咋郡市広域 圏事務組合 消防本部
11	15	救 助 (山岳)	7月23日(土) 16時59分 0時間29分	白山市白峰地内 白山登山道観光 新道	68歳女性、白山市、白山登山道観光新道上、仙人窟付近で左足を負傷し、歩行不能になったため、救助を要請してきたもの。 要救助者を発見、隊員1名が降下し、QSにてピックアップ、その後、バイタル測定を行いながら白山野々市広域消防本部まで搬送する。 ※搬送先：金沢赤十字病院	白山野々市 広域消防本部
	16	救 急 (一般負傷)	7月23日(土) 17時28分 0時間26分			
12	17	救 急 (一般負傷)	7月24日(日) 17時36分 1時間07分	白山市白峰地内 白山室堂ビジタ ーセンター	62歳女性、右ひざを負傷し、歩行不能となったため、救急要請してきたもの。 白山室堂ビジターセンターに着陸後、隊員2名が傷病者をスクープストレッチャーに固定し、機内収容、バイタル測定を行いながら白山野々市広域消防本部まで搬送する。 ※搬送先：芳珠記念病院	白山野々市 広域消防本部

災害 No.	統計 No.	種別	出動日時 飛行時間	発生場所	活 動 概 要	要請機関
13	18	救 急 (一般負傷)	7月25日(月) 8時39分 0時間38分	白山市白峰地内 白山室堂ビジ ターセンター	45歳女性、右足首を負傷し、歩行不能とな ったため救急要請してきたもの。 出動途上、天候悪化により途中帰投する。	白山野々市 広域消防本部
14	19	救 助 (山岳)	7月30日(土) 16時51分 0時間22分	白山市白峰地内 白山甚之助避難 小屋	18歳女性、精神安定剤を多量に服用し意識 朦朧状態になり救助を要請してきたもの。 傷病者をQSにて機内収容し、バイタル測定 を行いながら白山野々市広域消防本部まで搬送 し、救急隊に引き継ぐ。 ※搬送先：公立松任石川中央病院	白山野々市 広域消防本部
	20	救 急 (急病)	7月30日(土) 17時13分 0時間24分			
15	21	救 助 (山岳)	8月1日(月) 9時38分 0時間25分	白山市白峰地内 白山南竜山荘	48歳女性、白山市、白山登山道エコーライ ンで右足を負傷し、歩行不能になったため、救 助を要請してきたもの。 DSVにてピックアップし、バイタル測定を 行いながら白山野々市広域消防本部まで搬送す る。 ※搬送先：公立松任石川中央病院	白山野々市 広域消防本部
	22	救 急 (一般負傷)	8月1日(月) 10時03分 0時間30分			
16	23	救 助 (山岳)	8月7日(日) 9時43分 0時間22分	金沢市魚帰町 地内 医王山山頂	51歳男性、医王山山頂にて熱中症(疑い) になり救助を要請してきたもの。 傷病者をDSV、同乗者をQSにて機内収容 し、バイタル測定を行いながら鞍月セントラル パークまで搬送し、救急隊に引き継ぐ。 ※搬送先：石川県立中央病院	金沢市消防局
	24	救 急 (急病)	8月7日(日) 10時05分 0時間18分			
17	25	救 急 (医師搬送) (転院搬送)	8月11日(木) 12時30分	珠洲市総合病院	81歳女性、珠洲市総合病院で大腸穿孔腹膜 炎と診断され、石川県立中央病院までの転院搬 送を要請してきたもの。 鞍月セントラルパークにて、医師1名、看護 師1名が搭乗する。珠洲市営グラウンドにて傷病 者1名、同乗者1名を搭乗させ、バイタル測定 を継続しながら鞍月セントラルパークまで搬送 する。 ※搬送先：石川県立中央病院	奥能登広域圏 事務組合消防 本部
	26		1時間38分			
18	27	救 助 (捜索)	8月20日(土) 8時30分 1時間30分	白山市松本町 地内 海岸	60歳男性、海水浴中に行方不明となったた め、捜索を要請してきたもの。 ※現場付近を捜索するも発見に至らず、小松空 港へ帰投する。	白山野々市 広域消防本部
19	28	救 助 (山岳)	8月21日(日) 15時06分 0時間22分	白山市白峰地内 白山別山市ノ瀬 新道	59歳男性、白山市白峰町地内 白山別山市 ノ瀬新道で右足を負傷し、歩行不能になったた め、救助を要請してきたもの。 DSVにてピックアップし、バイタル測定を 行いながら白山野々市広域消防本部まで搬送す る。 ※搬送先：石川県済生会金沢病院	白山野々市 広域消防本部
	29	救 急 (一般負傷)	8月21日(日) 15時28分 0時間26分			

災害 No.	統計 No.	種別	出動日時 飛行時間	発生場所	活 動 概 要	要請機関
20	30	救 助 (捜索)	8月25日(木) 6時30分 3時間15分	七尾市石崎町 地内	76歳男性、2日前(8月23日)より行方不明となったため、捜索を要請してきたもの。 ※現場付近を捜索するも発見に至らず、小松空港へ帰投する。	七尾鹿島消防本部
21	31	救 助 (捜索)	8月31日(水) 9時15分 3時間06分	金沢市大菱池 地内 医王山	46歳女性、3日前(8月28日)より行方不明となったため、捜索を要請してきたもの。 ※現場付近を捜索するも発見に至らず、小松空港へ帰投する。	金沢市消防局
22	32	救 助 (山岳)	9月3日(土) 11時15分 0時間20分	金沢市大菱池 地内 医王山	46歳女性、7日前(8月28日)より行方不明となっていたが発見され、救助を要請してきたもの。 傷病者をピタゴールにて機内収容し、バイタル測定を行いながら鞍月セントラルパークまで搬送し、救急隊に引き継ぐ。 ※搬送先：金沢医科大学病院 ※災害No.21と同事案	金沢市消防局
	33	救 急 (急病)	9月3日(土) 11時35分 0時間20分			
23	34	救 急 (医師搬送) (転院搬送)	9月19日(月) 13時36分 1時間37分	珠洲市総合病院	94歳男性、珠洲市総合病院で重症急性膵炎と診断され、石川県立中央病院までの転院搬送を要請してきたもの。 鞍月セントラルパークにて、医師1名、看護師1名が搭乗する。珠洲市営グラウンドにて傷病者1名を搭乗させ、バイタル測定を継続しながら鞍月セントラルパークまで搬送する。 ※搬送先：石川県立中央病院	奥能登広域圏事務組合消防本部
	35					
24	36	救 急 (医師搬送) (転院搬送)	9月26日(月) 15時31分 1時間35分	珠洲市総合病院	73歳女性、珠洲市総合病院で心筋症の疑いで、石川県立中央病院までの転院搬送を要請してきたもの。 鞍月セントラルパークにて、医師1名、看護師1名が搭乗する。珠洲市営グラウンドにて傷病者1名を搭乗させ、バイタル測定を継続しながら鞍月セントラルパークまで搬送する。 ※搬送先：石川県立中央病院	奥能登広域圏事務組合消防本部
	37					
25	38	救 助 (捜索)	10月4日(火) 9時58分 2時間43分	加賀市山中温泉 我谷町地内	64歳女性、行方不明となったため、捜索を要請してきたもの。 ※現場付近を捜索するも発見に至らず、小松空港へ帰投する。	加賀市消防本部
26	39	救 助 (捜索)	10月27日(木) 9時38分 0時間55分	羽咋郡志賀町 笹波地内 ヤセの断崖	24歳男性、行方不明となったため、捜索を要請してきたもの。 ※現場到着前に地上隊にて発見。	羽咋郡市広域圏事務組合消防本部
27	40	救 助 (水難)	10月27日(木) 10時51分 0時間23分	珠洲市折戸町 シャク崎海岸	33歳男性、シャク崎海岸にて釣りをしていたところ、波にさらわれ、救助を要請してきたもの。 現場付近で要救助者を発見、隊員1名が降下し、QSにて機内収容し、バイタル測定を行いながら珠洲市営グラウンドまで搬送し、救急隊に引き継ぐ。 ※搬送先：珠洲市総合病院	奥能登広域圏事務組合消防本部
	41	救 急 (水難)	10月27日(木) 11時14分 0時間56分			



災害 No.	統計 No.	種別	出動日時 飛行時間	発生場所	活 動 概 要	要請機関
28	42	救 助 (山岳)	10月30日(日) 13時05分 0時間22分	加賀市山中温泉 真砂町地内 大日山	55歳男性、「山中トレイルラン」の競技中に転倒し、左大腿部を負傷したため、救助を要請してきたもの。 傷病者をピタゴールにて機内収容し、バイタル測定を行いながら山中球場まで搬送し、救急隊に引き継ぐ。 ※搬送先：加賀市医療センター	加賀市消防本部
	43	救 急 (運動競技)	10月30日(日) 13時27分 0時間15分			
29	44	救 助 (捜索)	11月2日(水) 11時27分 1時間39分	七尾市能登島 向田町 向田漁港	88歳男性、漁港内で船が転覆し行方不明となったため、捜索を要請してきたもの。 ※現場到着後、地上隊にて発見。	七尾鹿島消防本部
30	45	救 助 (捜索)	11月26日(土) 14時00分 1時間12分	加賀市横北町 地内	81歳女性、行方不明となったため、捜索を要請してきたもの。 ※現場付近を捜索するも発見に至らず、小松空港へ帰投する。	加賀市消防本部
31	46	広域応援 (捜索)	1月5日(木) 10時13分 1時間50分	福井県三方上中 郡若狭町小川 若狭湾海上	69歳男性、前日(1月4日)から漁に出航し、行方不明となったため、捜索を要請してきたもの。 ※現場付近を捜索するも発見に至らず、小松空港へ帰投する。	福井県
32	47	救 助 (捜索)	2月3日(金) 11時00分 4時間21分	鳳珠郡能登町 字小木 小木漁港	64歳男性、釣りをしていたが、行方不明となったため、捜索を要請してきたもの。 ※現場付近を捜索するも発見に至らず、小松空港へ帰投する。	奥能登広域圏 事務組合消防 本部
33	48	救 助 (捜索)	2月4日(土) 7時13分 6時間52分	鳳珠郡能登町 字小木 小木漁港	64歳男性、釣りをしていたが、行方不明となったため、捜索を要請してきたもの。 ※現場付近を捜索するも発見に至らず、小松空港へ帰投する。 ※災害No.32と同事案	奥能登広域圏 事務組合消防 本部
34	49	救 助 (山岳)	2月5日(日) 15時06分 0時間22分	小松市大杉町 動山	50歳男性、動山を登山中、遭難したため、救助を要請してきたもの。 傷病者をDSVにて機内収容し、バイタル測定を行いながら小松空港まで搬送し、救急隊に引き継ぐ。 ※搬送先：やわたメディカルセンター	小松市消防本部
	50	救 急 (一般負傷)	2月5日(日) 15時28分 0時間11分			
35	51	救 助 (山岳)	3月1日(水) 10時35分 0時間54分	白山市尾添地内 白山白川郷ホワイ トロード付近 林道	43歳男性、白山市尾添地内で、林道を歩行中、約50m滑落、腰部と下肢を負傷し、歩行不能になったため、救助を要請してきたもの。 要救助者を発見、隊員1名が降下し、QSにてピックアップ、バイタル測定を行いながら白山野々市広域消防本部まで搬送する。 ※搬送先：石川県立中央病院	白山野々市 広域消防本部
	52	救 急 (一般負傷)	3月1日(水) 11時29分 0時間20分			

災害 No.	統計 No.	種別	出動日時 飛行時間	発生場所	活 動 概 要	要請機関
36	53	救 急 (転院搬送)	3月14日(火) 10時14分 3時間19分	金沢大学付属 病院	55歳男性、重症心不全により強心薬の離脱 ができず、移植治療を受けるため、金沢大学付 属病院から国立循環器病研究センター(大阪府 吹田市)までの転院搬送を要請してきたもの。 陸上自衛隊金沢駐屯地にて、傷病者1名、医 師1名を搭乗させ、輸液処置及びバイタルの測 定を継続しながら千里万博公園東の広場まで搬 送する。 ※搬送先: 国立循環器病研究センター	金沢市消防局
37	54	救 助 (捜索)	3月28日(火) 10時12分 1時間34分	金沢市堂町地内	72歳男性、6日前(3月22日)より行方 不明となったため、捜索を要請してきたもの。 ※現場付近を捜索するも発見に至らず、小松空 港へ帰投する。	金沢市消防局
38	55	火 災	3月30日(木) 14時10分 1時間20分	金沢市下谷町 地内	金沢市下谷町地内において、焼却火が周囲の 山林に拡大したため、消火を要請してきたもの。 ※大桑防災拠点広場にて給水ポンプを取付け、 内川ダムにて給水し、計2回散水する。 焼損面積: 3,300㎡	金沢市消防局

## イ 通常運航【災害予防活動】

県内訓練参加 29件

	月 日	件 名	活 動 場 所	活 動 内 容	飛行時間	搭乗人員	要請機関
1	7.8(金)	水難救助 総合訓練	羽咋市 滝港水域、滝港 マリーナ	海水浴中に行方不明になった男性2 名のうち1名をピックアップし、海岸ま でスライド移動させ、救急隊に引き継 ぐ。 残りの1名は水中に沈んでいるため、 シーマーカーを投入し、水難救助隊を誘 導する訓練を実施。	1:23	0	羽咋郡市広域 圏事務組合 消防本部
2	7.10(日)	羽咋市地域 共同避難訓練	羽咋市 石川県立羽咋工業 高校グラウンド	羽咋市千里浜海岸沖でマグニチュー ド9.0、震度7の地震が発生。この地 震により、被災した傷病者を救出し、医 療機関へ搬送する訓練を実施。	1:19	1	羽咋市
3	7.11(月)	合同水難救助 訓練	かほく市 木津海岸	海水浴中に行方不明になった男性2 名のうち1名は水難救助隊により救出。 残りの1名をピックアップし、海岸まで スライド移動させ、救急隊に引き継ぐ訓 練を実施。	0:53	0	かほく市消防 本部
4	7.11(月)	水難救助合同 訓練	内灘町 内灘海水浴場	海水浴中に行方不明になった男性2 名のうち1名はライフセーバーにより 救出。残りの1名を上空から捜索し発見 する。現場指揮本部へ無線連絡し、水難 救助隊をヘリからの手信号等により要 救助者の位置まで誘導する訓練を実施。	0:50	0	内灘町消防 本部

	月日	件名	活動場所	活動内容	飛行時間	搭乗人員	要請機関
5	7.13 (水)	合同救助救急訓練	白山市上野町 手取川	中州にとり残された釣り人2名を救出、特定行為済みの傷病者1名を医療機関へ搬送する訓練を実施。	0 : 5 7	0	白山野々市 広域消防本部
6	7.21 (木)	能登空港航空機事故消火救難総合訓練	輪島市 能登空港	航空機事故を想定し、負傷者を医療機関へ搬送する訓練を実施。	1 : 2 3	0	石川県 (企画 振興部)
7	7.27 (水)	河川救助訓練	能美市出口町 手取川	川遊び中に行方不明となった1名を救出し、救急隊に引き継ぐ訓練を実施。	0 : 3 7	1	能美消防本部
8	8.28 (日)	津幡町防災総合訓練	津幡町加茂 あがた公園	森本断層を震源とする地震が発生し、津幡町における震度は6強であった。津幡町全域において家屋の倒壊、道路の損壊崖崩れ、ライフラインの寸断、同時多発火災等の甚大な被害が発生した。 石川県消防防災ヘリコプターによる被害状況調査を実施する。	0 : 3 7	0	津幡町
9	8.28 (日)	金沢市民防災訓練	金沢市 金沢市立犀生 中学校 金沢工業大学 グラウンド	金沢市を震源とするM7.2の直下型地震が発生、犀生地区において孤立住民が発生したため、救助し、避難場所へ搬送する訓練を実施する。	0 : 2 7	2	金沢市
10	8.28 (日)	白山市蝶屋地区総合防災訓練	白山市 白山市立蝶屋 小学校	白山市美川地区で震度6強を観測する地震が発生、直後に津波警報が発令され、道路、橋梁の損壊、交通道路網の混乱等があり、多数の死傷者が発生。避難場所において急病人が発生したため、早急に医療機関へ返送する訓練を実施する。	0 : 2 7	1	白山市
11	9.4 (日)	石川県防災総合訓練	能登歴史公園 陸上自衛隊金沢 駐屯地 公立能登総合病院 山王小学校 矢田新第一埠頭 七尾国家石油 ガス備蓄基地	石川県東北沖を震源とする地震が発生し、北陸地方を中心に東北から近畿地方にかけての広い範囲で有感となり気象庁は石川県に大津波警報を発表した。 この地震や津波による被害は極めて甚大で、特に七尾市を中心に、家屋の倒壊に伴い、多数の死傷者が発生した。 このため、石川県は県庁に災害対策本部を設置、航空機運用調整班が出勤航空機の調整を行い、航空機による災害活動を実施する。	2 : 3 3	6	石川県
12	9.15 (木)	山地救助合同訓練	加賀市 山中温泉菅倉山 山中球場	加賀市山中町菅倉山で自力歩行困難になった男性傷病者を捜索するため、山中球場から山地救助隊員4名を現場投入する。要救助者発見後、ピックアップし、山中球場で救急隊に引き継ぐ訓練を実施する。 ※菅原山山頂に雲がかかり、進入不可と判断し、現場引揚する。	0 : 2 1	0	加賀市消防 本部

	月日	件名	活動場所	活動内容	飛行時間	搭乗人員	要請機関
13	9.25(日)	内灘町総合防災訓練	内灘町 鶴ヶ丘小学校	金沢平野東縁起震断層を震源とする地震が発生し、内灘町における震度は6強であった。内灘町全域において家屋の倒壊、道路の損壊崖崩れ、ライフラインの寸断、同時多発火災等の甚大な被害が発生した。 鶴ヶ丘小学校屋上にて孤立した住民をヘリコプターにて救出し、適地に搬送する訓練を実施する。	0:26	0	内灘町
14	9.25(日)	能登町総合防災訓練	能登町 柳田中学校 能登消防署	秋雨前線の停滞により土砂災害警報が発表され、水位情報周知河川の水位が避難判断水位を超過し、土砂災害、洪水による危険性が高まってきた。 柳田中学校屋上にて孤立した住民をヘリコプターにて救出し、適地に搬送する訓練を実施する。	1:33	2	能登町
15	10.8(土)	羽咋市防災総合訓練	羽咋市立西北台 小学校 眉丈台スポーツ 広場	能登半島地震を震源とするマグニチュード7(震度6)の地震により、羽咋市内に甚大な被害が発生する。 羽咋市内の被害状況調査及び消火訓練を実施する。	1:12	0	羽咋市
16	10.9(日)	のと里山空港「空の日」フェスタ	能登空港	のと里山空港「空の日」フェスタにおいて、救助訓練デモンストレーションを実施する。	1:44	0	のと里山空港 「空の日」 実行委員会
17	10.11(火)	山岳河川救助訓練	小松市 レクリエーション 広場	道路沿いの谷に車両ごと転落した傷病者3名のうち、対岸にいる1名をピックアップし、救急隊に引き継ぐ訓練を実施。	0:44	1	小松市消防 本部
18	10.16(日)	小松市総合防災訓練	小松市栗津地区	加賀平野を震源とするマグニチュード7の内陸直下型地震が発生し、小松市における震度は6強であった。栗津校か下全域において家屋の倒壊、道路の損壊、急傾斜地の崖崩れによるライフラインの寸断等、甚大な被害が発生した。 石川県消防防災ヘリコプターによる被害状況調査を実施する。	0:12	0	小松市
19	10.16(日)	加賀市防災訓練	加賀市大聖寺 八間道地内 大聖寺グラウンド	着陸した石川県防災ヘリコプターを展示し、子供達に防災や消防等に関する理解の促進を図る。 大地震により、重症患者が多く発生する。高度救急治療が必要とトリアージされた重症患者を直ちに三次医療機関へ搬送する訓練を実施する。	0:23	1	加賀市
20	10.17(月)	救急連携訓練	七尾市富岡町 恵寿総合病院	輪島市を震源とする大地震が発生し、中央圏医療機関までのライフラインが寸断される。恵寿総合病院に搬送された全身熱傷患者を緊急に金沢医科大学に転院搬送する訓練を実施する。	1:21	6	七尾鹿島消防 本部

	月日	件名	活動場所	活動内容	飛行時間	搭乗人員	要請機関
21	10.18 (火)	林野火災対応訓練	白山市港町地内 手取公園右岸 園地	林野火災発生時における関係機関の緊密な連携を保ちながら迅速かつ的確な消火活動等を実施できるよう、相互の連絡体制の強化及び火災防ぎょ技術の習熟向上を図る。 アイソレイヤーに他給式で給水し、消火訓練を7回実施する。	0 : 3 2	0	白山野々市 広域消防本部
22	10.24 (月)	倒壊建物救助訓練	能美市寺井町 能美市防災センター	地震発生により6階建物の1階部分が崩壊し、5階部分に逃げ遅れ者が発生する。地上から最上階までの進入、救出が困難であるため、能美市防災センターへL/Dし、地上隊員1名を屋上に現場投入する。屋上まで救出してきた要救助者をP/Uし、仮想病院まで搬送する訓練を実施する。	0 : 4 2	1	能美消防本部
23	11.6 (日)	穴水町防災訓練	穴水町鹿波地内 旧兜小学校グラウンド	能登半島東方沖を震源とするマグニチュード7.6、震度6強の地震が発生、この地震により津波や家屋の倒壊、多数の負傷者が発生する。 津波による行方不明者を捜索し、発見、救出する訓練を実施する。	1 : 3 1	1	奥能登広域圏 事務組合消防本部
24	11.13 (日)	三分団防災訓練	輪島市町野野球場 輪島市町野町 広江地区	野焼きの火がおりからの強風にあおられ、山林に延焼拡大の恐れがあるもの。 アイソレイヤーに他給式で給水し、消火訓練を実施する。	2 : 0 3	0	奥能登広域圏 事務組合消防本部
25	11.16 (水)	津幡町消防本部現場投入訓練	小松空港 防災エプロン	大規模災害時を想定し、被災地等における隊員の現場投入を実施する。	0 : 2 5	6	津幡町消防本部
26	11.18 (金)	大規模救急救助訓練	金沢市高柳町地内 JR西日本金沢総合車両所	加賀地方を震源とする震度7の直下型地震が発生。走行中の列車が脱線し、多数の負傷者が発生する。 石川県消防防災ヘリコプターによる被害状況調査を実施する。	0 : 5 5	0	金沢市消防局
27	11.20 (日)	石川県原子力防災訓練	住友大阪セメント 公立能登総合病院 鞍月セントラルパーク	原子力防災訓練を実施し、防災業務関係者の防災技能の向上と住民の防災意識の高揚を図るとともに、原子力災害の対応体制を検証する。 ○機内養生・防護服装訓練 ○重症傷病者搬送訓練	1 : 1 3	2	石川県

	月日	件名	活動場所	活動内容	飛行時間	搭乗人員	要請機関
28	2.27 (金)	平成28年度 金沢市消防局 中高層建築物 火災防御訓練	金沢市 金沢星稜大学	中高層建築物における火災を想定し、人命救助を最優先とした火災防御訓練を行い、訓練参加機関が連携した活動を通じて、中高層建築物火災に対する火災防御の向上を図るとともに、関係者及び市民の防災意識の高揚を図る。 中高層建築物火災の逃げ遅れ者1名が屋上に取り残されており、1名をピックアップする訓練を実施する。	0 : 5 5	0	金沢市消防局
29	3.18 (土)	羽咋消防林野 火災防御訓練	志賀町 志賀町防災公園 多目的広場	林野火災対策として水利状況が厳しく地上からの消火活動が困難な場所を想定し、安全かつ迅速な空中消火活動を展開するため、相互の円滑な火災防ぎょ体制の構築を図る。 アイソレイヤーに他給式で給水し、消火訓練を6回実施する。	1 : 1 9	0	羽咋郡市広域 圏事務組合 消防本部

県外訓練参加 1件

	月日	件名	活動場所	活動内容	飛行時間	搭乗人員	要請機関
1	9.24 (土)	緊急消防援助隊中部 ブロック合同訓練	魚津桃山運動公園 Y K K A P ㈱滑川 製造所	大地震が発生し、座屈建物屋上から要救助者1名をピックアップし、魚津桃山運動公園に搬送。その後、他給式にて給水し、Y K K A P ㈱滑川製造所敷地内にて消火活動を実施する。	1 : 4 9	1	富山県

ウ 通常運航【訓練活動】

活動種別	訓練内容	回数	時間
災害応急対策 訓練活動	地形慣熟訓練	9	13:05
	物資輸送訓練	1	0:20
	情報収集訓練	0	0:00
	小計	10	13:25
火災防ぎょ訓練活動	消火訓練	13	15:30
	情報収集訓練	0	0:00
	小計	13	15:30
救助訓練活動	基本訓練	77	91:37
	応用訓練	3	1:24
	高層建築物救助訓練	0	0:00
	山岳救助訓練	0	0:00
	海難救助訓練	0	0:00
	水難訓練	4	5:06
	捜索訓練	0	0:00
	小計	84	98:07
救急訓練活動	傷病者引継訓練	0	0:00
	傷病者搬送訓練	0	0:00
	小計	0	0:00
その他訓練活動	その他の訓練	0	0:00
合計		107	127:02

エ 通常運航【一般行政活動】

	月日	件名	活動場所	活動内容	飛行時間	搭乗人員	要請機関
1	10.19(水)	廃棄物不法投棄パトロール	小松市～加賀市～能美市～白山市	石川県産業廃棄物不法投棄処理防止連絡協議会の担当者が、上空より不法投棄防止合同パトロールを実施する。	1:27	6	石川県(環境部廃棄物対策課)

オ 通常運航【その他の活動】

(消防学校教育訓練活動等 14件)

	月日	件名	活動場所	活動内容	飛行時間	搭乗人員	要請機関
1	7.27(水)	子ども消防学校	石川県消防学校	機体説明・資器材説明 記念撮影	0:50	0	石川県
2	7.28(木)	子ども消防学校	石川県消防学校	機体説明・資器材説明 記念撮影	0:28	0	石川県
3	9.12(月)	初任科(前期)教育訓練	石川県消防学校	機体誘導訓練 ダウンウオッシュ体験 展示訓練	0:50	0	石川県
4	10.31(月)	救助科教育訓練	石川県消防学校	機体誘導訓練 展示訓練	1:06	2	石川県
5	12.5(月)	初級幹部科教育訓練	石川県消防学校	展示訓練	0:57	0	石川県
6	3.15(水)	搭乗職員研修	小松空港防災エプロン	降下・ピックアップ訓練	0:35	3	石川県
7	3.16(木)	搭乗職員研修	レクリエーション広場	降下・ピックアップ訓練	1:18	3	石川県
8	3.16(木)	搭乗職員研修	レクリエーション広場	降下・ピックアップ訓練	1:16	3	石川県
9	3.17(木)	搭乗職員研修	レクリエーション広場	降下・ピックアップ訓練	1:19	3	石川県
10	3.23(木)	搭乗職員研修	レクリエーション広場	D S V 救出訓練	1:24	3	石川県
11	3.23(木)	搭乗職員研修	レクリエーション広場	D S V 救出訓練	1:22	3	石川県
12	3.24(金)	搭乗職員研修	レクリエーション広場	V S 担架救出訓練	1:24	3	石川県
13	3.24(金)	搭乗職員研修	レクリエーション広場	V S 担架救出訓練	1:23	3	石川県
14	3.27(月)	搭乗職員研修	小松空港	降下・ピックアップ訓練	0:34	3	石川県



## (整備に伴う活動 7件)

No.	月日	件名	活動場所	活動内容	飛行時間	搭乗人員	要請機関
1	4.5 (火)	機体不具合改修に伴う 試験飛行	小松空港周辺	試験飛行	0 : 09		自隊
2	5.12 (木)	耐空検査に伴う ヘリコプター空輸	小松空港から 名古屋空港	空輸	0 : 42		自隊
3	6.20 (月)	耐空検査に伴う試験飛行	名古屋空港周辺	試験飛行	1 : 40		自隊
4	6.21 (火)	耐空検査に伴う試験飛行	名古屋空港周辺	試験飛行	1 : 45		自隊
5	6.22 (水)	耐空検査に伴う試験飛行	名古屋空港周辺	試験飛行	0 : 25		自隊
6	6.23 (木)	耐空検査に伴う試験飛行	名古屋空港周辺	試験飛行	0 : 10		自隊
7	6.26 (日)	耐空検査に伴う ヘリコプター空輸	名古屋空港から 小松空港	空輸	1 : 00		自隊

## (ヘリコプター運航休止期間)

休止期間	休止日数	休止理由
4月28日	1日	100時間点検
5月9日～6月26日	49日	耐空証明検査
9月16日	1日	100時間点検
12月16日～12月21日	6日	180日点検

(4) 飛行場外着陸場一覧表 (86カ所)

平成30年1月1日現在

奥能登広域圏事務組合消防本部管内				2市2町		
本部通番	名称	所在地	防災対応	緯度・経度	所有者・管理者	連絡先(土日祝日)
奥01	舳倉島	輪島市海士町所属舳倉島高見12		N 37° 51' 07" E 136° 55' 07"	七尾海上保安部交通課 0767-53-7118	七尾海上保安部交通課 0767-53-7118
奥02	輪島市輪島野球場	輪島市稲舟町歌波30-2	○	N 37° 23' 34" E 136° 55' 14"	輪島市教育委員会庶務課 0768-23-1167	輪島市総合体育館 0768-22-5071
奥03	輪島市町野野球場	輪島市町野町東大野出村60		N 37° 26' 21" E 137° 04' 37"	輪島市役所(総務課) 0768-22-2211(代)	
奥04	大谷中学校グラウンド	珠洲市大谷町1-78		N 37° 29' 59" E 137° 10' 37"	珠洲市教育委員会 0768-82-7818(代)	珠洲市役所 0768-82-2222
奥05	珠洲市宮グラウンド	珠洲市野々江町6-1		N 37° 26' 45" E 137° 16' 16"	珠洲市教育委員会 0768-82-7818(代)	珠洲市役所 0768-82-2222
奥06	穴水町宮野球場	穴水町字由比ヶ丘い32		N 37° 13' 41" E 136° 55' 15"	穴水町教育委員会事務局 0768-52-3720	穴水町役場 0768-52-0300
奥07	輪島市門前簡易グラウンド	輪島市門前町清水7-1	○	N 37° 17' 27" E 136° 45' 35"	輪島市門前総合支所 0768-42-1111(代)	門前健民体育館 0768-42-1495
奥08	藤波台運動公園駐車場	能登町字藤波23-54		N 37° 17' 40" E 137° 08' 05"	能登町教育委員会事務局 0768-72-2509(代)	能登町役場 0768-62-1000(代)
奥09	能登町宮柳田野球場	能登町字柳田梅部90		N 37° 22' 05" E 137° 05' 34"	能登町教育委員会事務局 0768-72-2509(代)	能登町役場 0768-62-1000(代)
奥10	内浦陸上競技場	能登町字布浦拓20-5		N 37° 20' 27" E 137° 15' 05"	能登町教育委員会事務局 0768-72-2509(代)	能登町役場 0768-62-1000(代)
奥11	能登町宮能都野球場	能登町字宇出津イ字5		N 37° 18' 24" E 137° 08' 22"	能登町教育委員会事務局 0768-72-2509(代)	能登町役場 0768-62-1000(代)
奥12	穴水陸上競技場	穴水町字由比ヶ丘い42		N 37° 13' 31" E 136° 55' 20"	穴水町教育委員会事務局 0768-52-3720	穴水町役場 0768-52-0300
奥13	穴水町あすなろ広場	穴水町字川島ツの127番地1		N 37° 13' 34" E 136° 54' 48"	穴水消防署 0768-52-2011	穴水消防署 0768-52-2011
奥14	輪島消防署	輪島市杉平町大百刈2番地	○	N 37° 22' 57" E 136° 54' 43"	輪島市役所(総務課) 0768-22-2211(代)	
奥15	能登消防署	能登町字上町ヲ部15番地1	○	N 37° 21' 06" E 137° 06' 32"	能登町 0768-62-1000	
七尾鹿島消防本部管内				1市1町		
本部通番	名称	所在地	防災対応	緯度・経度	所有者・管理者	連絡先(土日祝日)
七01	七尾城山運動公園	七尾市後島町ハ2		N 37° 01' 29" E 136° 58' 18"	七尾市教育委員会生涯学習スポーツ課 0767-53-3661	七尾市役所 0767-53-1111(代)
七02	住友大阪セメント	七尾市津向町和田38		N 37° 03' 33" E 136° 57' 30"	住友大阪セメント櫛七尾港SS 0767-52-3101	住友大阪セメント櫛七尾港SS 0767-52-3101
七03	七尾マリンパーク	七尾市府中町員外67		N 37° 02' 57" E 136° 58' 11"	七尾港湾事務所 0767-53-0440	七尾港湾事務所 0767-53-0440
七04	公立能登総合病院	七尾市藤橋町ア部6番地4		N 37° 02' 42" E 136° 56' 48"	公立能登総合病院 0767-52-6611(代)	公立能登総合病院 0767-52-6611(代)
七05	七尾市田鶴浜多目的グラウンド	七尾市垣吉町ヘ部24		N 37° 03' 40" E 136° 53' 45"	七尾市教育委員会生涯学習スポーツ課 0767-53-3661	七尾市役所 0767-53-1111(代)
七06	鳥屋小学校運動場	中能登町末坂ナ部7番地		N 36° 59' 21" E 136° 53' 52"	中能登町教育委員会教育文化課 0767-76-2802	中能登町教育委員会生涯学習課 0767-76-1900
七07	七尾市中島総合グラウンド	七尾市中島町中島上-1		N 37° 07' 20" E 136° 51' 04"	七尾市教育委員会教育総務課 0767-53-8434	七尾市教育委員会教育総務課 0767-53-1111(代)
七08	中能登町運動公園 芝生広場	中能登町東馬場そ部11番地		N 36° 58' 12" E 136° 53' 19"	中能登町教育委員会生涯学習課 0767-76-1900	中能登町教育委員会生涯学習課 0767-76-1900
七09	能登島マリンパーク海族公園	七尾市能登島佐波町ヲ29-2		N 37° 07' 07" E 137° 00' 01"	七尾市産業部観光交流課 0767-53-8424	七尾市役所 0767-53-1111(代)
七10	石川県立鹿西高等学校運動場	中能登町能登部上ヲの1		N 36° 57' 49" E 136° 52' 20"	鹿西高等学校 0767-72-2299	鹿西高等学校 0767-72-2299
七11	アッピー鹿西多目的広場	中能登町能登部下134-1		N 36° 57' 19" E 136° 51' 59"	中能登町教育委員会生涯学習課 0767-76-1900	中能登町教育委員会生涯学習課 0767-76-1900
羽咋郡市広域圏事務組合消防本部管内				1市2町		
本部通番	名称	所在地	防災対応	緯度・経度	所有者・管理者	連絡先(土日祝日)
羽01	眉丈台地スポーツ広場	羽咋市柳田町ミ1番地		N 36° 55' 28" E 136° 46' 44"	羽咋市教育委員会スポーツ推進課 0767-22-3312	羽咋体育館 0767-22-3312
羽02	富来健民ホッケー場	志賀町富来領家町ツ1-26		N 37° 08' 47" E 136° 43' 47"	志賀町役場 0767-32-1111	志賀町役場富来支所 0767-42-1111
羽03	志賀町陸上競技場	志賀町町ヘ1-1		N 37° 01' 21" E 136° 45' 46"	志賀町役場 0767-32-1111	志賀町総合体育館 0767-32-3777
羽04	宝達志水多目的グラウンド	宝達志水町今浜イ3-1		N 36° 49' 37" E 136° 44' 57"	特定非営利活動法人宝達志水スポーツクラブ 0767-28-4749(代)	宝達志水総合体育館 0767-28-4749(代)
羽05	羽咋運動公園野球場	羽咋市鶴多町亀田17番地		N 36° 53' 59" E 136° 47' 34"	羽咋市教育委員会スポーツ推進課 0767-22-3312	羽咋体育館 0767-22-3312
羽06	宝達志水野球場	宝達志水町吉野屋ヲ156		N 36° 51' 35" E 136° 48' 22"	宝達志水町役場生涯学習課 0767-29-8320	宝達志水町役場 0767-29-3111
羽07	荒木ヶ丘多目的広場	志賀町富来地頭町九部250		N 37° 08' 05" E 136° 43' 57"	志賀町役場 0767-32-1111	志賀町役場富来支所 0767-42-1111
羽08	志賀町防災公園多目的広場	志賀町西山台一丁目1番地	○	N 37° 00' 28" E 136° 47' 56"	志賀町役場 0767-32-1111(代)	羽咋郡市広域圏事務組合消防本部 0767-22-0089

かほく市消防本部管内				1市		
本部通番	名称	所在地	防災対応	緯度・経度	所有者・管理者	連絡先(土日祝日)
か01	うのけ総合公園	かほく市下山田ヲ85		N 36° 43' 09" E 136° 43' 28"	かほく市役所生涯学習課 076-283-7137	かほく市消防本部 076-283-3585
か02	かほく市七塚中央公園多目的運動広場	かほく市遠塚二17-1	○	N 36° 44' 09" E 136° 41' 51"	かほく市役所生涯学習課 076-283-7137	かほく市消防本部 076-283-3585

津幡町消防本部管内				1町		
本部通番	名称	所在地	防災対応	緯度・経度	所有者・管理者	連絡先(土日祝日)
津01	石川県総合研究センター河北潟農業研修館	津幡町字湖東395		N 36° 40' 46" E 136° 41' 48"	石川県農業総合研究センター河北潟農業研修館 076-288-5536	石川県農業総合研究センター 076-257-6911
津02	緑のアメニティー広場	津幡町川尻地内		N 36° 40' 09" E 136° 42' 17"	石川県津幡土木事務所 076-289-4161	津幡町役場 076-288-2121
津03	石川県森林公園 南口運動広場	津幡町津幡地内		N 36° 41' 18" E 136° 44' 57"	石川県森林公園事務所 076-288-1214(代)	石川県森林公園事務所 076-288-1214(代)

内灘町消防本部管内				1町		
本部通番	名称	所在地	防災対応	緯度・経度	所有者・管理者	連絡先(土日祝日)
内01	内灘町総合公園	内灘町字宮坂に459	○	N 36° 39' 46" E 136° 39' 05"	内灘町公共施設等管理公社 076-286-3766	内灘町役場 076-286-1111
内02	蓮湖渚公園	内灘町字大根布5丁目289番地4		N 36° 39' 22" E 136° 39' 15"	内灘町役場都市建設課 076-286-6710	内灘町役場 076-286-1111

金沢市消防局管内				1市		
本部通番	名称	所在地	防災対応	緯度・経度	所有者・管理者	連絡先(土日祝日)
金01	消防学校グラウンド	金沢市東蚊爪町2-5		N 36° 38' 12" E 136° 39' 50"	石川県消防学校 076-237-1800	石川県消防学校 076-237-1800
金02	健民海浜公園グラウンド	金沢市普正寺町地内		N 36° 35' 31" E 136° 34' 52"	健民海浜公園管理事務所 076-267-2266	健民海浜公園管理事務所 076-267-2266
金03	金沢工業大学グラウンド	金沢市天池町地内		N 36° 30' 21" E 136° 41' 39"	金沢工業大学 総務課 076-294-6384	金沢工業大学 076-248-1100
金04	陸上自衛隊金沢駐屯地	金沢市野田町1-8		N 36° 32' 20" E 136° 40' 05"	陸上自衛隊金沢駐屯地 076-241-2171	陸上自衛隊金沢駐屯地 076-241-2171
金05	湊簡易グラウンド	金沢市湊3-2-1		N 36° 37' 10" E 136° 37' 39"	石川県土地開発公社 076-261-8471	石川県土地開発公社 076-261-8471
金06	金沢市民サッカー場	金沢市磯部町二45		N 36° 35' 51" E 136° 39' 30"	金沢市スポーツ事業団 076-247-9018	金沢市スポーツ事業団 076-247-9018
金07	大和町防災拠点広場	金沢市大和町1-1		N 36° 34' 11" E 136° 38' 19"	金沢市民芸術村 076-265-8300	金沢市民芸術村 076-265-8300
金08	西部緑地公園 第6駐車場	金沢市稚日野町南地内		N 36° 34' 36" E 136° 35' 58"	石川県土木部公園緑地課 076-225-1772	
金09	金沢市営陸上競技場	金沢市弥生3-5-1		N 36° 32' 27" E 136° 38' 38"	金沢市スポーツ事業団 076-247-9018	金沢市スポーツ事業団 076-247-9018
金10	キゴ山	金沢市小豆沢町地内		N 36° 31' 22" E 136° 45' 12"	キゴ山ふれあい研修センター 076-229-0583	キゴ山ふれあい研修センター 076-229-0583
金11	金沢臨海センター	金沢市湊3-5-8	○	N 36° 37' 12" E 136° 37' 45"	金沢市臨海水質管理センター 076-239-2323	金沢市臨海水質管理センター(災害用回線) 076-239-2374
金12	鞍月セントラルパーク	金沢市鞍月1丁目8番		N 36° 35' 33" E 136° 37' 30"	石川県土木部公園緑地課 076-225-1772	
金13	金沢市消防局	金沢市泉本町7丁目9番地2	○	N 36° 33' 17" E 136° 38' 04"	金沢市消防局 076-280-0119	金沢市消防局 076-280-0119
金14	大桑防災拠点広場	金沢市大桑3丁目80番地	○	N 36° 32' 11" E 136° 40' 36"	金沢市危機管理課 076-220-2366	
金15	安原スポーツ広場	金沢市下安原町東1127		N 36° 34' 13" E 136° 34' 21"	金沢市市民局市民スポーツ課 076-220-2443	
金16	医王山スポーツセンター	金沢市田島町よ27甲	○	N 36° 31' 40" E 136° 45' 30"	医王山スポーツセンター 076-229-1591	医王山スポーツセンター 076-229-1591
金17	石川県立中央病院(屋上HP)	金沢市鞍月東2丁目1番地		N 36° 35' 47" E 136° 37' 47"	石川県立中央病院 076-237-8211	石川県立中央病院 076-237-8211

白山野々市広域消防本部管内				2市1町		
本部通番	名称	所在地	防災対応	緯度・経度	所有者・管理者	連絡先(土日祝日)
白01	松任総合運動公園 芝生広場	白山市倉光町4-22		N 36° 30' 43" E 136° 33' 42"	白山市建設部公園緑地課 076-274-9560	白山市役所 076-276-1111
白02	手取公園右岸園地	白山市湊町地内		N 36° 28' 29" E 136° 29' 08"	白山市美川支所総務課 076-278-8132	白山市役所 076-276-1111
白03	鶴来高校グラウンド	白山市月橋町710		N 36° 27' 30" E 136° 37' 05"	石川県立鶴来高校 076-272-0044	
白04	十八河原運動公園	白山市鶴来水戸町地内		N 36° 26' 44" E 136° 37' 18"	白山市鶴来支所総務課 076-272-1112	白山市役所 076-276-1111
白05	明倫高校グラウンド	野々市市下林3丁目309		N 36° 31' 30" E 136° 36' 10"	石川県立野々市明倫高校 076-246-3191	
白06	千丈温泉セイモアスキー場第3駐車場	白山市河内町下折地内		N 36° 20' 52" E 136° 40' 31"	白山市観光文化施設管理課 076-274-9554	白山市役所 076-276-1111
白07	白山ろくグラウンド	白山市吉野丁25番地		N 36° 21' 17" E 136° 37' 30"	白山市教育委員会事務局スポーツ課 076-274-9574	白山市役所 076-276-1111
白08	鳥越大日スポーツ施設	白山市阿手町タ118-1		N 36° 17' 35" E 136° 33' 40"	白山市教育委員会事務局スポーツ課 076-274-9574	白山市役所 076-276-1111
白09	鳥越小学校	白山市上野町オ1番地		N 36° 22' 15" E 136° 36' 19"	白山市立鳥越小学校 076-254-2219	
白10	瀬女高原スキー場 第3駐車場	白山市瀬戸丑114番地1		N 36° 17' 08" E 136° 39' 03"	白山市観光文化施設管理課 076-274-9554	白山市役所 076-276-1111
白11	一里野温泉スキー場 第5駐車場	白山市尾添地内		N 36° 16' 12" E 136° 42' 43"	白山市観光文化施設管理課 076-274-9554	白山市役所 076-276-1111
白12	白峰温泉スキー場 第3駐車場	白山市白峰二100番地		N 36° 10' 37" E 136° 37' 36"	白山市観光文化施設管理課 076-274-9554	白山市役所 076-276-1111
白13	市ノ瀬	白山市白峰地内		N 36° 06' 55" E 136° 42' 07"	石川県環境部自然環境課 076-225-1477	市ノ瀬ビジターセンター 076-259-2504
白14	松任石川環境クリーンセンター	白山市上小川町795番地		N 36° 31' 11" E 136° 30' 56"	白山野々市広域事務組合事務局環境保全対策課 076-276-1362	松任石川環境クリーンセンター 076-276-1362
白15	ふれあい広場	野々市市中林5丁目1-1		N 36° 30' 42" E 136° 36' 22"	野々市市役所環境安全課 076-227-6051	野々市市役所 076-227-6000
白16	白山野々市広域消防本部	白山市三浦町225番地1	○	N 36° 30' 16" E 136° 34' 48"	白山野々市広域消防本部 076-276-1119	白山野々市広域消防本部 076-276-1119
白17	川北手取川河川敷	川北町字山田先出101番地		N 36° 27' 48" E 136° 32' 30"	川北町役場土木課 076-277-1111(代)	川北町役場 076-277-1111(代)

能 美 市 消 防 本 部 管 内				1市		
本部通番	名 称	所 在 地	防災対応	緯 度 ・ 経 度	所有者・管理者	連絡先(土日祝日)
能01	能美市根上野球場駐車場	能美市福島町356		N 36 ° 27 ' 26 " E 136 ° 28 ' 14 "	能美市教育委員会スポーツ課 0761-58-2273	能美市役所 0761-58-1111
能02	能美市立寺井小学校グラウンド	能美市寺井町347		N 36 ° 26 ' 14 " E 136 ° 29 ' 53 "	能美市教育委員会学校教育課 0761-58-2271	能美市役所 0761-58-1111
能03	能美市物見山陸上競技場	能美市来丸町750		N 36 ° 26 ' 56 " E 136 ° 33 ' 01 "	財団法人ふるさと振興公社 0761-52-8008	物見山総合体育館 0761-51-6460
能04	手取川水辺プラザ	能美市山田町地内		N 36 ° 27 ' 32 " E 136 ° 33 ' 12 "	能美市産業建設部都市計画課 0761-58-2252	能美市役所 0761-58-1111
能05	能美市防災センター	能美市寺井町ク9番地1	○	N 36 ° 26 ' 38 " E 136 ° 30 ' 21 "	能美市 0761-58-2201	
小 松 市 消 防 本 部 管 内				1市		
本部通番	名 称	所 在 地	防災対応	緯 度 ・ 経 度	所有者・管理者	連絡先(土日祝日)
小01	レクレーション広場	小松市赤瀬町地内		N 36 ° 16 ' 49 " E 136 ° 28 ' 56 "	石川県赤瀬ダム管理事務所 0761-46-1314	石川県赤瀬ダム管理事務所 0761-46-1314
小02	大倉岳高原スキー場	小松市尾小屋町レ41		N 36 ° 16 ' 36 " E 136 ° 32 ' 15 "	大倉岳高原スキー場 0761-67-1426	大倉岳高原スキー場 0761-67-1426
加 賀 市 消 防 本 部 管 内				1市		
本部通番	名 称	所 在 地	防災対応	緯 度 ・ 経 度	所有者・管理者	連絡先(土日祝日)
加01	加賀市陸上競技場	加賀市山田町リ245番地2		N 36 ° 19 ' 37 " E 136 ° 19 ' 53 "	加賀市教育委員会スポーツ課 0761-72-7985	加賀市スポーツセンター 0761-73-3939
加02	竹の浦館前グラウンド	加賀市大聖寺瀬越町東濱上木境1-2	○	N 36 ° 17 ' 49 " E 136 ° 15 ' 52 "	加賀市経済環境部農林水産課 0761-72-7910	加賀市役所 0761-72-1111
加03	錦城小学校グラウンド	加賀市大聖寺八間道57		N 36 ° 18 ' 29 " E 136 ° 18 ' 25 "	錦城小学校 0761-72-0269	加賀市役所 0761-72-1111
加04	山中球場	加賀市山中温泉東桂木町ヌ11-2		N 36 ° 15 ' 18 " E 136 ° 22 ' 23 "	加賀市教育委員会スポーツ課 0761-72-7985	山中健民体育館 0761-78-5510
そ の 他						
病院HP	恵寿総合病院	七尾市富岡町94番地		N 37 ° 03 ' 04 " E 136 ° 57 ' 42 "	恵寿総合病院 0767-52-3211(代)	

(5) 全国の消防防災ヘリコプターの配備状況（平成29年4月1日現在）

消防機関保有：31機 道県保有：39機

消防庁保有：5機

ア 消防機関保有ヘリコプター

団体名	保有機数
札幌市消防局	2
仙台市消防局	2
千葉市消防局	2
東京消防庁	7
川崎市消防局	2
横浜市消防局	2
静岡市消防防災局	1
浜松市消防局	1
名古屋市消防局	2
京都市消防局	1
大阪市消防局	2
神戸市消防局	2
岡山市消防局	1
広島市消防局	1
北九州市消防局	1
福岡市消防局	2
計(16団体)	31

イ 道県保有ヘリコプター

団体名	保有機数	団体名	保有機数
北海道	1	三重県	1
青森県	1	奈良県	1
岩手県	1	滋賀県	1
山形県	1	兵庫県	1
秋田県	1	和歌山県	1
福島県	1	鳥取県	1
茨城県	1	島根県	1
栃木県	1	岡山県	1
群馬県	1	広島県	1
埼玉県	2	山口県	1
新潟県	1	香川県	1
富山県	1	愛媛県	1
石川県	1	高知県	1
福井県	1	徳島県	1
山梨県	1	長崎県	1
長野県	0	大分県	1
岐阜県	2	宮崎県	1
静岡県	1	熊本県	1
愛知県	1	鹿児島県	1
		計(37道県)	39

ウ 消防庁保有ヘリコプター

団体名	保有機数
宮城県	1
埼玉県	1
東京消防庁	1
京都市消防局	1
高知県	1
計	5