

第 4 航空消防防災關係

第4 航空消防防災体制

(1) 消防防災ヘリコプター「はくさん」導入の経緯

平成元年3月、消防審議会は、消防庁長官に対し「21世紀初頭までに各都道府県において積極的にヘリコプターの整備を推進し、これを活用する。」旨の答申を行った。これを受けて、消防庁は平成5年3月、各都道府県に対して、「航空消防防災体制整備計画を策定し、今後5年程度を目途に導入を図る。」旨の通知を行った。

また、平成7年1月の阪神・淡路大震災においては、消防防災ヘリコプターが重傷患者等の救急搬送、食料品・医薬品等の物資輸送、救助隊員・医師等の人員搬送、上空からの情報収集にその機動力を発揮し、その必要性が改めて認識された。

県においては、国の指導及び阪神・淡路大震災の経験を踏まえ、平成7年6月、「消防防災ヘリコプター導入検討委員会」を設置し、審議を重ねた結果、平成8年2月、「消防防災ヘリコプターの導入に関する報告書」が取りまとめられた。

その後、運航開始に向けて、機種選定、管理運航体制、航空隊の編成等の諸準備を行い、平成9年4月1日、小松空港内に航空消防防災室を設置するとともに消防防災航空隊を発足させ、同年4月23日から運航を開始した。

(2) 「はくさん」の運航体制（令和3年4月1日現在）

ア 運航基地

小松市浮柳町 小松空港内

「石川県危機管理監室消防保安課航空消防防災グループ」
(TEL:0761-24-8930 FAX:0761-24-8931)

イ 組織

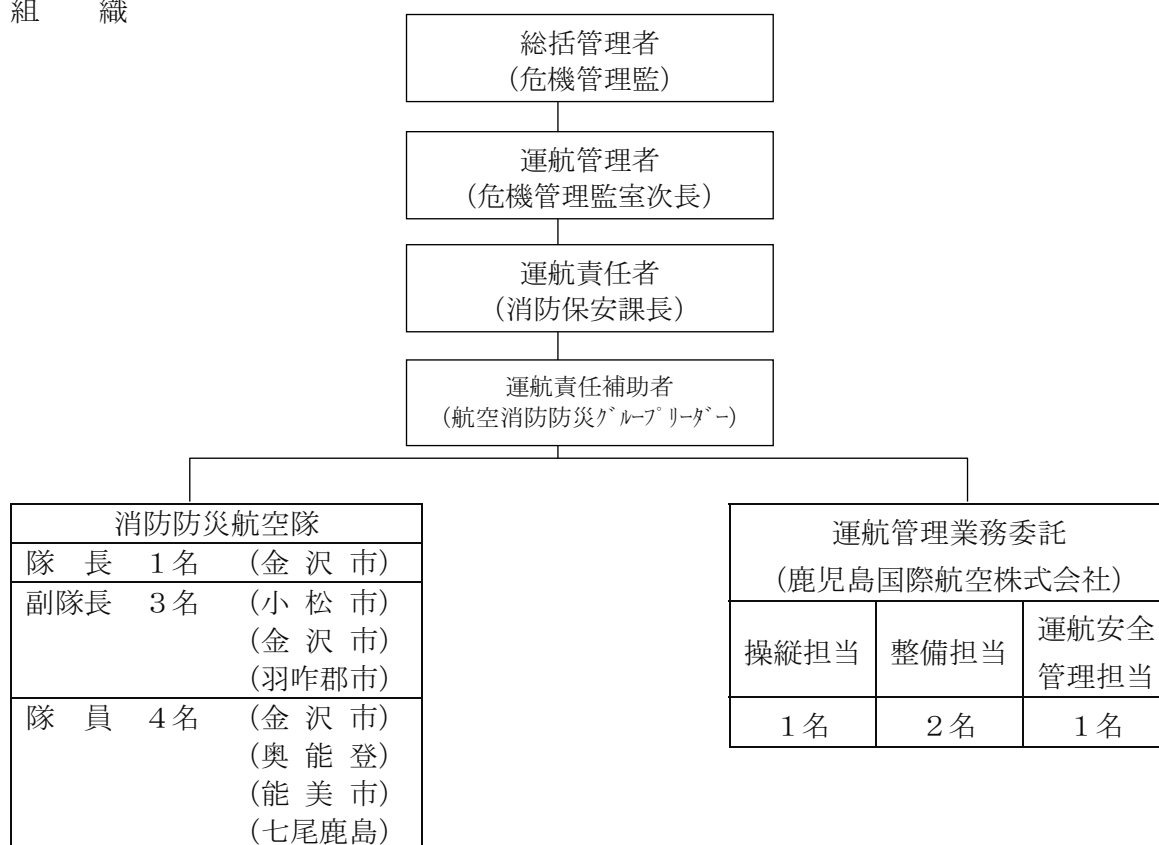

155表 消防防災ヘリコプター「はくさん」の概要

型 式	バル式412EP型	
機 名	は く さ ん	
国籍及び登録記号	J A 8 9 3 F	
機 体	製 造 者	ベル・ヘリコプター・テキストロン社 (米国)
	全 長	17.1m
	全 幅	14.0m (メインローター径)
	全 高	3.5m
座 席 数	乗 務 員	2名
	機 内 搭 乗 者	13名
重 量	最 大 全 備 重 量	5,398kg
	空 虚 重 量	3,538kg
	有 効 搭 載 量	1,815kg
エ ン ジ ン	製 造 者	プラット・アンド・ホイットニー社 (カナダ)
	型 式	PT6T-3D型 (双発タービンエンジン)
	出 力	900馬力×2
性 能	最 大 速 度	232km/h
	巡 航 速 度	200km/h
	航 続 距 離	700km
	航 続 時 間	3.1h
	実 用 上 昇 限 度	5,029m
	許 容 最 大 風 速	18m/s
燃 料	使 用 燃 料	J E T A - 1
	タ ン ク 容 量	1,251ℓ
	増 槽 タ ン ク 容 量	309ℓ
	消 費 量	401ℓ/h
装 備 等	カ ー ゴ フ ッ ク	吊り下げ能力2,041kg
	ホ イ ス ト	吊り上げ能力272kg/ケーブル長76m
	投 光 装 置	光度3,000万カンデラ
	ド ロ ッ プ タ ン ク	容量1,225ℓ
	消 火 バ ケ ッ ト	容量1,000ℓ
	担 架	救急医療用ベッド
	担 架 装 置	搬送用担架装置 (3名)
機 外 拡 声 器 装 置	出力700W	

(3) 令和2年度中の消防防災航空隊の活動状況

令和2年度中における活動状況は、総数195回（214時間02分）で、緊急運航が37回（51時間00分）、通常運航が158回（163時間02分）となっている。

活動月	緊急運航						通常運航					合計
	救助活動	救急活動	火災防 御活動	災害応急 対策活動	広域応 援活動	小計	災害予 防活動	訓練 活動	一般行 政活動	その他 活動	小計	
4月	回数 3	0(1)	0	0	0	3	0	15	0	0	15	18
	時間 7:28	0:26	0:00	0:00	0:00	7:54	0:00	15:14	0:00	0:00	15:14	23:08
5月	回数 1	0	0	0	0	1	0	15	0	1	16	17
	時間 0:22	0:00	0:00	0:00	0:00	0:22	0:00	13:58	0:00	0:55	14:53	15:15
6月	回数 0	0	0	0	0	0	0	0	0	0	0	0
	時間 0:00	0:00	0:00	0:00	0:00	0:00	0:00	0:00	0:00	0:00	0:00	0:00
7月	回数 0	0	0	0	0	0	0	10	0	8	18	18
	時間 0:00	0:00	0:00	0:00	0:00	0:00	0:00	8:59	0:00	5:56	14:55	14:55
8月	回数 9	0(6)	0	0	1	10	2	12	0	0	14	24
	時間 4:45	2:32	0:00	0:00	1:12	8:29	2:15	13:00	0:00	0:00	15:15	23:44
9月	回数 5	1(2)	0	0	0	6	2	11	0	0	13	19
	時間 5:47	1:20	0:00	0:00	0:00	7:07	2:44	13:13	0:00	0:00	15:57	23:04
10月	回数 3	1(2)	0	0	0	4	3	12	1	1	17	21
	時間 5:29	5:45	0:00	0:00	0:00	11:14	2:58	12:47	1:17	0:30	17:32	28:46
11月	回数 1	1	0	0	1	3	2	11	0	0	13	16
	時間 1:21	2:54	0:00	0:00	0:25	4:40	2:23	11:51	0:00	0:00	14:14	18:54
12月	回数 0	1	0	0	2	3	0	10	0	0	10	13
	時間 0:00	2:20	0:00	0:00	1:14	3:34	0:00	10:28	0:00	0:00	10:28	14:02
1月	回数 1	0(1)	0	0	1	2	0	14	0	0	14	16
	時間 0:23	0:08	0:00	0:00	1:24	1:55	0:00	16:34	0:00	0:00	16:34	18:29
2月	回数 0	0	0	0	2	2	1	10	0	0	11	13
	時間 0:00	0:00	0:00	0:00	2:11	2:11	0:37	9:24	0:00	0:00	10:01	12:12
3月	回数 3	0(1)	0	0	0	3	1	3	0	13	17	20
	時間 3:07	0:27	0:00	0:00	0:00	3:34	0:50	3:08	0:00	14:01	17:59	21:33
合計	回数 26	4(13)	0	0	7	37(13)	11	123	1	23	158	195
	時間 28:42	15:52	0:00	0:00	6:26	51:00	11:47	128:36	1:17	21:22	163:02	214:02

※1. 救急活動中の（ ）は救助事案から救急事案へ移行した救急活動件数

※2. 救急活動中の【 】は能登地域における積極的活用事案の救急活動件数

<参考：令和元年度の活動状況>

活動月	緊急運航						通常運航					合計
	救助活動	救急活動	火災防 御活動	災害応急 対策活動	広域応 援活動	小計	災害予 防活動	訓練 活動	一般行 政活動	その他 活動	小計	
合計	回数 23	4(6)	0	1	1	29(6)	12	81	1	26	120	149
	時間 39:27	12:46	0:00	2:46	2:21	57:20	11:40	95:34	1:30	19:36	128:20	185:40

ア 緊急運航

令和2年度中における緊急運航は37回で、その内訳は、救助活動が26回（うち救出後病院搬送15回（県内13回、広域応援2回））救急活動が4回、火災防ぎょ活動が0回、災害応急対策活動0回、広域航空応援活動が7回となっている。

(緊急運航37件)

災害No.	統計No.	種別	出動日時 (飛行時間)	発生場所	活動概要	要請機関
1	1	救助 (捜索) (里山等)	4月3日(金) 7時58分 (3時間49分)	珠洲市 三崎町地内	89歳女性が行方不明になったもの。 最終目撃が4月2日17時頃、同日の21時頃家族が行方不明に気づき通報する。 石川県消防防災ヘリは、現場付近を捜索するも発見に至らず、小松空港へ帰投する。 (捜索2回) ※石川県警ヘリと連携し、活動する。	奥能登広域圏 事務組合消防 本部
2	2	救助 (捜索) (里山等)	4月4日(土) 8時00分 (2時間48分)	珠洲市 三崎町地内	※災害No.1と同一事案 石川県消防防災ヘリは、現場付近を捜索するも発見に至らず、小松空港へ帰投する。 (捜索1回)	奥能登広域圏 事務組合消防 本部
3	3	救助 (里山等)	4月29日(水) 15時13分 (0時間51分)	白山市 市原地内	85歳男性が午前10時頃に入山、午前11時ごろに1m程林道から滑落し、四肢の麻痺があり頸椎損傷が疑われるもの。 隊員2名が同時降下、パーチカルストレッチャー(以下V S)にてピックアップする。 その後、石川県消防防災ヘリにて石川県立中央病院へ搬送する。	白山野々市 広域消防本部
	4	救急 (一般負傷)	4月29日(水) 15時27分 (0時間32分)			
4	5	救助 (水難)	5月15日(金) 17時06分 (0時間22分)	白山市 徳光町 徳光海岸	友人と遊泳していた15歳男性(高校1年生)が誤って沖へ流されたもの。 現場到着時、地上隊(白山野々市広域消防本部)により、海上でレスキューボード上に確保済みであったが、P/Uを考慮し隊員1名を降下させたものの、地上隊での海岸への搬送が有効と判断したため、降下中の隊員を回収し、小松空港へ帰投する。	白山野々市 広域消防本部
5	6	救助 (山岳)	8月2日(日) 16時35分 (0時間29分)	白山市 白峰地内 白山登山道 中飯場付近	71歳女性が、登山中に誤って滑落したものの。 石川県消防防災ヘリは出動途上、白山野々市広域消防本部から地上隊で対応可能との無線を傍受し、途中帰投する。	白山野々市 広域消防本部

災害 No.	統計 No.	種別	出動日時 (飛行時間)	発生場所	活 動 概 要	要請機関
6	7	救助 (山岳)	8月4日(火) 6時03分 (0時間35分)	白山市 白峰地内 南竜山荘	南竜山荘の従業員65歳男性が、8月3日17時頃からめまい、嘔吐の症状があるもの。隊員1名が降下しピタゴール(以下PG)にてピックアップする。その後、石川県消防防災ヘリにて白山野々市広域消防本部へ搬送する。	白山野々市 広域消防本部
	8	救急 (一般負傷)	8月4日(火) 6時38分 (0時間26分)			
7	9	救助 (山岳)	8月6日(木) 14時50分 (0時間38分)	白山市 白峰地内 白山登山道 甚之助避難小屋	80歳男性が登山中に熱中症のような症状で動けなくなったもの。隊員1名がPGにてピックアップする。その後、石川県消防防災ヘリにて白山野々市広域消防本部へ搬送する。	白山野々市 広域消防本部
	10	救急 (一般負傷)	8月6日(木) 15時28分 (0時間26分)			
8	11	救助 (山岳)	8月11日(火) 14時53分 (0時間35分)	羽咋群 宝達志水町 紺屋町地内 宝達山登山道 こぶしの道	55歳女性が登山中に熱中症のような状態になったもの。隊員1名がPGにてピックアップする。その後、石川県消防防災ヘリにて石川県立中央病院へ搬送する。	羽咋郡市広域 圏事務組合消 防本部
	12	救急 (一般負傷)	8月11日(火) 15時28分 (0時間24分)			
9	13	救助 (山岳)	8月11日(火) 16時22分 (0時間39分)	白山市 白峰地内 白山登山道 中飯場付近	白山登山道中飯場付近で10tクローラードンプが約50m転落し、男性が頭部を負傷したもの。隊員2名が同時降下、VSにてピックアップする。その後、石川県消防防災ヘリにて小松空港へ搬送する。	白山野々市 広域消防本部
	14	救急 (一般負傷)	8月11日(火) 17時01分 (0時間19分)			
10	15	救助 (山岳)	8月16日(日) 17時17分 (0時間17分)	白山市 白峰地内 白山登山道 南竜山荘付近	78歳男性が白山登山中、南竜山荘から別山の登山道で滑落し、頭部を負傷したもの。白山野々市広域消防本部地上隊が南竜山荘付近まで担架で搬送しており、石川県消防防災ヘリは現場付近に到着するも気象不良のため途中帰投する。	白山野々市 広域消防本部
11	16	広域応援 救助 (里山)	8月20日(木) 11時15分 (0時間46分)	福井県 大野市 柿ヶ嶋地内	30代男性作業員の足の上に資材(約500kg)が落下し、左足を負傷したもの。隊員2名が同時降下、VSにてピックアップする。その後、石川県消防防災ヘリにて福井大学医学部附属病院へ搬送する。	福井県
	17	広域応援 救急 (一般負傷)	8月20日(木) 12時01分 (0時間26分)			

災害 No.	統計 No.	種別	出動日時 (飛行時間)	発生場所	活 動 概 要	要請機関
12	18	救助 (山岳)	8月22日(土) 14時51分 (0時間21分)	白山市 白峰地内 白山室堂	50歳男性が白山登山中に五葉坂で転倒し、動けなくなり、室堂職員が室堂まで搬送したもの。 石川県消防防災ヘリは出動途上、気象不良のため途中帰投する。	白山野々市 広域消防本部
13	19	救助 (山岳)	8月23日(日) 5時41分 (0時間22分)	白山市 白峰地内 白山室堂	※災害No.12と同一事案 室堂付近にランディングし隊員1名が降機、担架により機内収容する。その後、石川県消防防災ヘリにて白山野々市広域消防本部に搬送する。	白山野々市 広域消防本部
	20	救急 (一般負傷)	8月23日(日) 6時10分 (0時間25分)			
14	21	救助 (山岳)	8月28日(金) 13時03分 (0時間29分)	白山市 白峰地内 甚之助避難小屋	65歳男性が白山登山中に南竜分岐付近で転倒し、頭頂部から出血して動けなくなったもの。 隊員1名がPGにてピックアップする。その後、石川県消防防災ヘリにて白山野々市広域消防本部へ搬送する。	白山野々市 広域消防本部
	22	救急 (一般負傷)	8月28日(金) 13時32分 (0時間29分)			
15	23	救助 (捜索) (水難)	9月15日(火) 14時13分 (1時間08分)	鳳珠郡能登町字 七見地内 七見漁港付近	83歳男性が漁船上での作業中に行方不明になったもの。 現場付近を捜索し、海上に浮いている要救助者1名を発見する。 その後、隊員1名を降下させクイックストラップ(以下QS)にて救出し、石川県消防防災ヘリにて能登消防署に搬送する。	奥能登広域圏 事務組合消防 本部
	24	救急 (水難)	9月15日(火) 15時21分 (0時間46分)			
16	25	救急 (資機材等搬送)	9月20日(日) 6時51分 (0時間26分)	金沢大学附属病院	脳死患者から摘出された臓器(心臓)を石川県消防防災ヘリにて金沢大学附属病院から小松空港まで搬送。	社団法人日本臓器移植ネットワーク
17	26	救助 (捜索) (水難)	9月20日(日) 8時53分 (1時間28分)	小松市 安宅町地内	89歳男性が自宅を出たまま行方が分からなくなったもの。 現場付近を捜索するも発見に至らず、石川県消防防災ヘリは、小松空港へ帰投する。 (捜索1回)	小松市消防本部

災害 No.	統計 No.	種別	出動日時 (飛行時間)	発生場所	活 動 概 要	要請機関
18	27	救助 (山岳)	9月20日(日) 12時52分 (0時間29分)	小松市 滝ヶ原町地内 鞍掛山	56歳女性、鞍掛山登山中にめまい、嘔吐 があり、動けなくなったもの。 隊員1名が降下しデラックスサバイバース リング(以下DSV)にてピックアップする。 その後、石川県消防防災ヘリにて小松空港へ 搬送する。	小松市消防本部
	28	救急 (一般負傷)	9月20日(日) 13時21分 (0時間08分)			
19	29	救助 (捜索) (水難)	9月21日(月) 8時57分 (1時間30分)	小松市 安宅町地内	※災害No.17と同一事案 石川県消防防災ヘリは現場付近を捜索する も発見に至らず、小松空港へ帰投する。 (捜索1回)	小松市消防本部
20	30	救助 (捜索) (水難)	9月26日(土) 8時19分 (1時間12分)	河北郡 内灘町 大根布地内	59歳男性が内灘大橋付近で行方不明とな ったもの。 石川県消防防災ヘリは現場付近を捜索する も発見に至らず、小松空港へ帰投する。 (捜索1回)	内灘町消防本部
21	31	救助 (里山)	10月3日(土) 13時31分 (0時間31分)	小松市 津江町地内	69歳男性が山道の整備作業中に谷に転落 したもの。 隊員1名が降下しPGにてピックアップす る。その後、石川県消防防災ヘリにて小松空 港へ搬送する。	小松市消防本部
		救急 (一般負傷)	10月3日(土) 14時02分 (0時間10分)			
22	32	救急 (転院搬送)	10月6日(火) 7時34分 (4時間58分)	金沢市 金沢大学附属病院	0歳乳児が重症心不全により専門的治療が 必要となったため、金沢大学附属病院から東 京都の東京女子医科大学病院までの転院搬送 を要請してきたもの。 金沢大学附属病院にて傷病者1名、医師2 名を搭乗させ、東京ヘリポートまで搬送し、 東京消防庁の救急隊に引き継ぐ。	金沢市消防局
23	33	救助 (捜索) (山岳)	10月9日(金) 13時48分 (1時間18分)	鳳珠郡 穴水町 瑞鳳地内	71歳男性がキノコ採り中に行方不明にな ったもの。 石川県消防防災ヘリは現場付近を捜索し、 要救助者1名を発見する。 その後、隊員1名を降下させPGにてピッ クアップし、石川県消防防災ヘリにて、穴水 陸上競技場に搬送する。	奥能登広域圏 事務組合消防 本部
	34	救急 (一般負傷)	10月9日(金) 15時06分 (0時間37分)			

災害 No.	統計 No.	種別	出動日時 (飛行時間)	発生場所	活 動 概 要	要請機関
24	35	救助 (捜索) (里山等)	10月16日(金) 6時29分 (3時間40分)	羽咋市 柳田地内	71歳男性がキノコ採りに入山し行方不明になったもの。 18時頃家族に本人から道に迷ったと連絡があり、家族が通報したもの。 石川県消防防災ヘリは、現場付近を捜索するも発見に至らず、小松空港へ帰投する。 (捜索2回) ※石川県警ヘリと連携し、活動する。	羽咋郡市広域 圏事務組合消 防本部
25	36	救助 (捜索) (水難)	11月3日(火) 10時53分 (1時間21分)	金沢市 栗崎町地内	23歳男性が釣りをしていたところ、大野川に転落したもの。 石川県消防防災ヘリは、現場付近を捜索するも発見に至らず、小松空港へ帰投する。 (捜索1回) ※石川県警ヘリ、海上保安庁ヘリと連携し、活動する。	金沢市消防局
26	37	救急 (転院搬送)	11月18日(水) 7時38分 (2時間54分)	金沢市 金沢大学附属病院	23歳男性が、急性白血病により専門的治療が必要となったため、金沢大学附属病院から京都府の京都大学医学部附属病院までの転院搬送を要請してきたもの。 金沢大学附属病院にて傷病者1名、医師1名を搭乗させ、京都大学医学部附属病院まで搬送する。	金沢市消防局
27	38	広域応援 救助 (水難)	11月28日(土) 8時19分 (0時間25分)	福井県 あわら市 浜坂地内	40歳男性が釣りをしていたところ、誤って海へ転落し負傷したもの。 現場到着時、地上隊から救出済みである旨無線で傍受し、石川県消防防災ヘリは、小松空港へ帰投する。	福井県
28	39	救急 (転院搬送)	12月2日(水) 9時27分 (2時間20分)	金沢市 金沢大学附属病院	新生児が、先天性心疾患により専門的治療が必要となったため、金沢大学附属病院から愛知県のJCHO中京病院までの転院搬送を要請してきたもの。 金沢大学附属病院にて傷病者1名、医師1名を搭乗させ、JCHO中京病院まで搬送する。	金沢市消防局
29	40	広域応援 救助 (山岳)	12月10日(木) 14時10分 (0時間17分)	福井県 小浜市 青井地内	69歳男性が登山中にめまいがあり、歩行不能となったもの。 出動途上、地上隊で対応可能との無線を傍受し、石川県消防防災ヘリは途中帰投する。	福井県

災害 No.	統計 No.	種別	出動日時 (飛行時間)	発生場所	活 動 概 要	要請機関
30	41	広域応援 救急 (転院搬送)	12月11日(金) 12時03分 (0時間57分)	福井県 福井県立病院	84歳女性が大動脈弁狭窄症により専門的治療が必要となったため、福井県立病院から金沢大学附属病院までの転院搬送を要請してきたもの。 福井県立病院にて傷病者1名、医師2名を搭乗させ、金沢大学附属病院まで搬送する。	福井県
31	42	救助 (山岳)	1月4日(月) 15時37分 (0時間23分)	小松市 滝ヶ原町地内 鞍掛山	70歳男性が飲酒し、嘔吐があり動けなくなっているところを、通りがかった登山客が発見したもの。 隊員1名が降下しPGにてピックアップする。その後、石川県消防防災ヘリにて小松空港へ搬送する。	小松市消防本部
	43	救急 (一般負傷)	1月4日(月) 16時00分 (0時間08分)			
32	44	広域応援 救急 (転院搬送)	1月14日(木) 12時30分 (1時間24分)	福井県 若狭ヘリポート	25歳女性が子宮頸管無力症により専門的治療が必要となったため、杉田玄白記念公立小浜病院から福井大学医学部附属病院までの転院搬送を要請してきたもの。 若狭ヘリポートにて傷病者1名、医師1名を搭乗させ、福井空港まで搬送し、坂井市の救急隊に引き継ぐ。	福井県
33	45	広域応援 救急 (一般負傷)	2月11日(木) 15時14分 (0時間57分)	福井県 福井和泉スキー場	8歳男児がスノーボード中に他者と接触し、心肺機能停止状態となったもの。 福井和泉スキー場駐車場にて地上隊が救急車収容済みであった要救助者を引き継ぎ、石川県消防防災ヘリにて福井大学医学部附属病院へ搬送する。	福井県
34	46	広域応援 救助 (山岳)	2月14日(日) 12時44分 (0時間53分)	福井県 福井市 城戸ノ内町地内 一乗城山	64歳男性が登山中に右足首を負傷し、下山できなくなったもの。 隊員1名が降下しPGにてピックアップする。その後、消防防災ヘリにて福井県立病院へ搬送する。	福井県
	47	広域応援 救急 (一般負傷)	2月14日(日) 14時09分 (0時間21分)			
35	48	救助 (捜索) (里山)	3月8日(月) 12時52分 (1時間31分)	羽咋郡 志賀町 福浦港地内	84歳女性が行方不明になったもの。 3月2日7時頃、家族が行方不明に気づき通報する。 現場付近を捜索中、活動中の地上隊から要救助者を発見した旨無線で傍受し、石川県消防防災ヘリは、小松空港へ帰投する。 (捜索1回)	羽咋郡市広域 圏事務組合消 防本部

災害 No.	統計 No.	種別	出動日時 (飛行時間)	発生場所	活 動 概 要	要請機関
36	49	救助 (捜索) (里山)	3月13日(土) 10時20分 (1時間17分)	加賀市 大聖寺 上福田町地内	65歳女性が行方不明になったもの。 石川県消防防災ヘリは、現場付近を捜索するも発見に至らず、小松空港へ帰投する。 (捜索1回)	加賀市消防本部
37	50	救助 (水難)	3月18日(木) 15時09分 (0時間19分)	加賀市 美岬町 尼御前岬	普通乗用車が崖下30mへ転落し、男性1名が車内に取り残されているもの。 隊員1名が降下しPGにてピックアップする。その後、石川県消防防災ヘリにて石川県立中央病院へ搬送する。	加賀市消防本部
	51	救急 (一般負傷)	3月18日(木) 15時28分 (0時間27分)			

【広域航空消防防災応援活動 7件】

No.	月 日	種 別	発 生 場 所	活 動 概 要	要 請 機 関	救 助 人 員
1	8.20 (木)	救助 (里山)	福井県 大野市 柿ヶ嶋地内	30代男性作業員の足の上に資材(約500kg)が落下し、左足を負傷したもの。 隊員2名が同時降下、VSにてピックアップする。その後、消防防災ヘリにて福井大学病院へ搬送する。	福井県	1
2	11.28(土)	救助 (水難)	福井県 あわら市 浜坂地内	40歳男性が釣りをしていたところ、誤って海へ転落し負傷したもの。 現場到着時、嶺北消防本部から地上隊で対応可能との無線を傍受し、石川県消防防災ヘリは帰投する。	福井県	0
3	12.10(木)	救助 (山岳)	福井県 小浜市 青井地内	69歳男性が登山中にめまいにより歩行不能となったもの。 出動途上、若狭消防本部から地上隊で対応可能との無線を傍受し、石川県消防防災ヘリは途中帰投する。	福井県	0
4	12.11(金)	救急 (転院搬送)	福井県 福井県立病院	84歳女性が大動脈弁狭窄症により専門的治療が必要となったため、福井県立病院から金沢大学附属病院までの転院搬送を依頼してきたもの。 福井県立病院にて傷病者1名、医師2名を搭乗させ、金沢大学附属病院まで搬送する。	福井県	0
5	1.14 (木)	救急 (転院搬送)	福井県 若狭ヘリポート	25歳女性ที่ 子宮頸管無力症により専門的治療が必要となったため、杉田玄白記念公立小浜病院から福井大学医学部附属病院までの転院搬送を要請してきたもの。 若狭ヘリポートにて傷病者1名、医師1名を搭乗させ、福井空港まで搬送し、坂井市の救急隊に引き継ぐ。	福井県	0
6	2.11 (木)	救急 (一般負傷)	福井県 福井和泉スキー場	8歳男児がスノーボード中に他者と接触し、心肺機能停止状態となったもの。 福井和泉スキー場駐車場にて地上隊が救急車収容済みであった要救助者を引き継ぎ、石川県消防防災ヘリにて福井県立病院へ搬送する。	福井県	0
7	2.14 (日)	救助 (山岳)	福井県 城戸ノ内町地内 一乗城山	64歳男性が登山中に右足首を負傷し、下山できなくなったもの。 隊員1名が降下しPGにてピックアップする。その後、石川県消防防災ヘリにて福井県立病院へ搬送する。	福井県	1

【広域航空消防防災応援協定等に基づく受援 4件】

No.	月 日	種 別	発 生 場 所	活 動 概 要	要 請 機 関	救 助 人 員
1	5.24 (日)	救助 (里山)	金沢市 山川町地内 山林	84歳男性が山菜採り中に5m滑落したもの。 福井県防災ヘリコプター「ブルーアロー」に出動要請する。 ※救助資機材：パーティカルストレッチャー ※搬送先病院：石川県立中央病院	福井県	1
2	6.9 (火)	救助 (搜索) (山岳)	金沢市 大菱池町地内 医王山	82歳女性が夫婦で登山中にはぐれ、行方不明となったもの。 福井県防災ヘリコプター「ブルーアロー」に出動要請する。搜索するも発見に至らず、福井空港へ帰投する。 ※石川県警ヘリ、富山県警ヘリと連携し、活動する。	福井県	0
3	6.10 (水)	救助 (搜索) (山岳)	金沢市 大菱池町地内 医王山	82歳女性が夫婦で登山中にはぐれ、行方不明となったもの。 福井県防災ヘリコプター「ブルーアロー」に出動要請する。搜索するも発見に至らず、福井空港へ帰投する。 ※石川県警ヘリと連携し、活動する。	福井県	0
4	10.17 (土)	救助 (山岳)	白山市 尾添地内 楽々新道	白山登山道楽々新道の崖下約50mの位置に人が見えると登山客から通報があったもの。 福井県防災ヘリコプター「ブルーアロー」に出動要請する。 ※救助資機材：エバックハーネス ※搬送先：白山市消防本部	福井県	1

【災害予防対策活動】 県内訓練参加 11件

No.	月日	件名	活動場所	活動内容	飛行時間	搭乗人員	要請機関
1	8.6 (木)	石川県消防防災航空隊合同山岳救助訓練	能美市 和佐谷町地内 林道	林道から少し外れた斜面で伐採作業中に作業員が倒木に巻き込まれたとの想定で訓練を実施する。 石川県消防防災ヘリは隊員2名を現場投入、要救助者をVSで救出後、航空隊員1名と救命士1名を同時ピックアップし小松空港へ帰投する。	0 : 56	3	能美市消防本部
2	8.24 (月)	羽咋郡市広域圏事務組合消防本部合同水難訓練	羽咋郡志賀町富来領家町地内増穂浦沖合約200m	志賀町増穂浦海岸で遊泳中の家族3名が遊泳中遭難したとの想定で訓練を実施する。(ヘリは内1名のピックアップ) 石川県消防防災ヘリは隊員1名を降下させ、海面で確保されている要救助者1名をQSにて救出する。	1 : 19	1	羽咋郡市広域圏事務組合消防本部
3	9.2 (水)	石川県石油コンビナート等防災訓練	七尾市 七尾港三室地区特別防災区域 (七尾国家石油ガス備蓄基地)	石川県東方沖を震源とする震度6強の地震が発生し、七尾国家石油ガス備蓄基地内の配管フランジ部分からLPガスが漏洩、火災が発生したとの想定で訓練を実施する。 石川県消防防災ヘリは、現場上空を旋回し、被害状況調査及び消火活動を実施する。	1 : 26	0	石川県
4	9.15 (火)	水難救助救急合同訓練	七尾市 七尾湾和倉港付近	プレジャーボートが海上で転覆したとの想定で訓練を実施する。 石川県消防防災ヘリは隊員1名を降下させ、海面で確保されている要救助者1名をQSにて救出する。	1 : 18	1	七尾鹿島消防本部
5	10.19 (月)	現場投入訓練	レクリエーション広場	山岳地域の捜索救助事案に隊員を投入するとの想定で訓練を実施する。 石川県消防防災ヘリは、レクリエーション広場にて、隊員の現場投入訓練を実施する。	1 : 11	6	小松市消防本部

No.	月 日	件 名	活 動 場 所	活 動 内 容	飛行時間	搭乗人員	要請機関
6	10.25 (日)	小松市小松市 総合防災訓練	小松市 勸進帳スタジアム	石川県の加賀平野を震源とするマグニチュード7の内陸直下型地震が発生し、ライフラインの寸断等甚大な被害が発生したとの想定で訓練を実施する。 石川県消防防災ヘリは、勸進帳スタジアムから要救助者1名(訓練人形)を救出し、搬送する。	0 : 2 1	0	小松市
7	10.27 (火)	かほく市現場 投入訓練	小松市 レクリエーション広場	石川県消防防災航空隊とかほく市消防本部の連携を確認し、防災ヘリコプター必要事案発生時の連携活動向上を目的とし、訓練を実施する。 石川県消防防災ヘリは、レクリエーション広場にて、隊員の現場投入訓練を実施する。	1 : 2 6	6	かほく市消防 本部
8	11.5 (木)	白山野々市広 域消防本部、航 空隊合同山林 火災防ぎょ訓 練	白山市 旧瀬女高原スキー場	大規模山林火災において、関係機関が緊密な連携を保ち、迅速かつ的確な現場活動が実施できるよう訓練を実施する。 石川県消防防災ヘリは、現場上空を旋回し、被害状況調査及び消火活動を実施する。	1 : 0 9	1	白山野々市 広域消防本 部
9	11.22 (日)	石川県原子力 防災訓練	陸上自衛隊金沢駐 屯地 志賀町防災公園多 目的広場	志賀町で震度6強の地震が発生し、志賀原子力発電所2号機において、原子炉が自動停止するとともに外部電源を喪失したとの想定で訓練を実施する。 石川県消防防災ヘリは陸上自衛隊金沢駐屯地から志賀町防災公園多目的広場まで知事搬送を実施する。	1 : 1 4	2	石川県
10	2.24 (水)	中高層建築物 火災防御訓練	金沢市鞍月5丁目 地内 ダイワハウス金沢 ビル	中高層建築物における火災を想定し、訓練を実施する。 石川県消防防災ヘリは、現場上空を旋回し、出火建物の情報収集を実施する。	0 : 3 7	0	金沢市消防 局

No.	月日	件名	活動場所	活動内容	飛行時間	搭乗人員	要請機関
11	3.20 (土)	金沢市・小矢部市・南砺市・砺波地域消防組合消防相互応援協定に基づく合同訓練	富山県南砺市 イオックス・アロー ザ駐車場	富山県南砺市内の県境付近で林野火災が発生し、石川県側に延焼のおそれがあるとの想定で訓練を実施する。 石川県消防防災ヘリは、現場上空を旋回し、被害状況調査を実施する。	1 : 06	0	金沢市消防局

【地形慣熟訓練活動 4件】

No.	月日	件名	活動場所	活動内容	飛行時間	搭乗人員	要請機関
1	5.2 (木)	金沢市、白山市の地形及び飛行場外離着陸場の調査	金沢市 白山市	金沢市、白山市の地形及び飛行場外離着陸場を上空から確認し、現況を調査する。	0 : 54	6	自隊
2	5.6 (月)	白山市、加賀市、小松市の地形及び飛行場外離着陸場の調査	白山市 加賀市 小松市	白山市、加賀市、小松市の地形及び飛行場外離着陸場を上空から確認し、現況を調査する。	1 : 11	6	自隊
3	5.15 (金)	富山県の地形及び飛行場外離着陸場の調査	富山県	富山県の地形及び飛行場外離着陸場を上空から確認し、現況を調査する。	2 : 16	6	自隊
4	10.26 (月)	舳倉島の地形及び飛行場外離着陸場の調査	舳倉島	舳倉島ヘリポートに着陸し、舳倉島診療所までの経路を確認するとともに、現況を調査する。	2 : 04	6	自隊

【一般行政活動 1件】

No.	月日	件名	活動場所	活動内容	飛行時間	搭乗人員	要請機関
1	10.2 (金)	廃棄物不法投棄パトロール	能美市 白山市 小松市 加賀市	石川県産業廃棄物不法投棄処理防止連絡協議会の担当者が、上空より不法投棄防止合同パトロールを実施する。	1 : 17	4	石川県（生活環境部資源循環推進課）

【消防学校教育訓練活動 13件】

No.	月日	件名	活動場所	活動内容	飛行時間	搭乗人員	要請機関
1	3.15 (月)	消防職員専科教育 (搭乗職員講習)	小松市 訓練場	ヘリコプター救助救出訓練	1 : 2 4	3	石川県 消防学校
2	3.17 (水)	消防職員専科教育 (搭乗職員講習)	小松市 訓練場	ヘリコプター救助救出訓練	1 : 2 3	3	石川県 消防学校
3	3.17 (水)	消防職員専科教育 (搭乗職員講習)	小松市 訓練場	ヘリコプター救助救出訓練	0 : 4 8	3	石川県 消防学校
4	3.18 (木)	消防職員専科教育 (搭乗職員講習)	白山市 訓練場	ヘリコプター救助救出訓練	1 : 3 0	3	石川県 消防学校
5	3.18 (木)	消防職員専科教育 (搭乗職員講習)	白山市 訓練場	ヘリコプター救助救出訓練	0 : 4 4	3	石川県 消防学校
6	3.19 (金)	消防職員専科教育 (搭乗職員講習)	白山市 訓練場	ヘリコプター救助救出訓練	1 : 2 7	3	石川県 消防学校
7	3.19 (金)	消防職員専科教育 (搭乗職員講習)	白山市 訓練場	ヘリコプター救助救出訓練	1 : 3 0	3	石川県 消防学校
8	3.22 (月)	消防職員専科教育 (搭乗職員講習)	小松市 訓練場	ヘリコプター救助救出訓練	0 : 1 7	3	石川県 消防学校
9	3.22 (月)	消防職員専科教育 (搭乗職員講習)	白山市 訓練場	ヘリコプター救助救出訓練	1 : 2 5	3	石川県 消防学校
10	3.24 (水)	消防職員専科教育 (搭乗職員講習)	小松市 訓練場	ヘリコプター救助救出訓練	1 : 0 5	3	石川県 消防学校
11	3.24 (水)	消防職員専科教育 (搭乗職員講習)	小松市 訓練場	ヘリコプター救助救出訓練	0 : 1 8	3	石川県 消防学校
12	3.25 (木)	消防職員専科教育 (搭乗職員講習)	白山市 訓練場	ヘリコプター救助救出訓練	0 : 5 3	3	石川県 消防学校
13	3.25 (木)	消防職員専科教育 (搭乗職員講習)	白山市 訓練場	ヘリコプター救助救出訓練	1 : 1 7	3	石川県 消防学校

【整備に伴う活動 10件】

No.	月 日	件 名	活 動 場 所	活 動 内 容	飛行時間	搭乗人員	要請機関
1	5.22 (金)	耐空検査に伴う空輸	小松空港 ～名古屋空港	その他の活動	0 : 5 5	0	自 隊
2	7.10 (金)	耐空検査に伴う飛行	名古屋空港周辺	その他の活動	0 : 2 1	0	自 隊
3	7.10 (金)	耐空検査に伴う飛行	名古屋空港周辺	その他の活動	0 : 4 3	0	自 隊
4	7.10 (金)	耐空検査に伴う飛行	名古屋空港周辺	その他の活動	0 : 2 2	0	自 隊
5	7.10 (金)	耐空検査に伴う飛行	名古屋空港周辺	その他の活動	0 : 1 4	0	自 隊
6	7.12 (日)	耐空検査に伴う飛行	名古屋空港周辺	その他の活動	1 : 2 3	0	自 隊
7	7.12 (日)	耐空検査に伴う飛行	名古屋空港周辺	その他の活動	1 : 0 5	0	自 隊
8	7.12 (日)	耐空検査に伴う飛行	名古屋空港周辺	その他の活動	0 : 5 0	0	自 隊
9	7.17 (金)	耐空検査に伴う飛行	名古屋空港 ～小松空港	その他の活動	0 : 5 8	0	自 隊
10	10.14 (水)	整備点検に伴う飛行	小松市内	その他の活動	0 : 3 0	0	自 隊

【ヘリコプター運航休止期間】

休 止 期 間	休止日数	休 止 理 由
4月12日 ~ 4月12日	1日	50時間点検
5月10日 ~ 5月10日	1日	75時間点検
5月22日 ~ 7月19日	59日	耐空証明検査
7月26日 ~ 7月26日	1日	機体不具合
8月5日 ~ 8月5日	1日	25時間点検
8月31日 ~ 8月31日	1日	50時間点検
9月20日 ~ 9月20日	1日	機体不具合
9月26日 ~ 9月26日	1日	75時間点検
10月14日 ~ 10月14日	1日	機体不具合
10月17日 ~ 10月17日	1日	100時間点検
11月14日 ~ 11月14日	1日	25時間点検
11月27日 ~ 11月27日	1日	機体不具合
12月12日 ~ 12月13日	1日	50時間点検
1月12日 ~ 1月12日	1日	75時間点検
2月8日 ~ 2月10日	3日	100時間点検(エンジン150時間)
3月7日 ~ 3月7日	1日	25時間点検
3月28日 ~ 3月28日	1日	50時間点検

(4) 飛行場外着陸場一覧表【86カ所＋1カ所（病院ヘリポート）】

令和4年1月1日現在

奥能登広域圏事務組合消防本部管内				2市2町		
本部通番	名称	所在地	防災対応	緯度・経度	所有者・管理者	連絡先(土日祝日)
奥01	船倉島	輪島市海士町所属島高見12番地		N 37° 51' 07" E 136° 55' 07"	七尾海上保安部交通課 0767-53-7118	
奥02	輪島市輪島野球場	輪島市稲舟町歌波30-2	○	N 37° 23' 34" E 136° 55' 14"	輪島市教育委員会生涯学習課 0768-23-1176	輪島市総合体育館 0768-22-5071
奥03	輪島市町野野球場	輪島市町野町東大野出村60		N 37° 26' 21" E 137° 04' 37"	輪島市教育委員会生涯学習課 0768-23-1176	NPO法人町野スポーツクラブ 090-8965-0114(山中)
奥04	大谷小中学校グラウンド	珠洲市大谷町1-78		N 37° 29' 59" E 137° 10' 37"	珠洲市教育委員会 0768-82-7818(代)	珠洲市役所 0768-82-2222
奥05	珠洲市営グラウンド	珠洲市野々江町6-1		N 37° 26' 45" E 137° 16' 16"		
奥06	穴水町営野球場	穴水町字由比ヶ丘32		N 37° 13' 41" E 136° 55' 15"	穴水町教育委員会事務局 0768-52-3720	穴水町役場 0768-52-0300
奥07	輪島市門前簡易グラウンド	輪島市門前町清水7-1	○	N 37° 17' 27" E 136° 45' 35"	輪島市教育委員会生涯学習課 0768-23-1176	門前健民体育館 0768-42-1495
奥08	藤波台運動公園駐車場	能登町字藤波23-54		N 37° 17' 40" E 137° 08' 05"		
奥09	能登町営柳田野球場	能登町字柳田梅部90		N 37° 22' 05" E 137° 05' 34"	能登町教育委員会事務局 0768-62-8537	能登町役場 0768-62-1000(代)
奥10	内浦陸上競技場	能登町字布浦拓20-5		N 37° 20' 27" E 137° 15' 05"		
奥11	能登町営能都野球場	能登町字宇出津イ字5	○	N 37° 18' 24" E 137° 08' 22"		
奥12	穴水陸上競技場	穴水町字由比ヶ丘い42		N 37° 13' 31" E 136° 55' 20"	穴水町教育委員会事務局 0768-52-3720	穴水町役場 0768-52-0300
奥13	穴水町あすなる広場	穴水町字川島ツの127番地1		N 37° 13' 34" E 136° 54' 48"	穴水町教育委員会事務局 0768-52-3720	穴水消防署 0768-52-2011
奥14	輪島消防署	輪島市杉平町大百刈2番地	○	N 37° 22' 57" E 136° 54' 43"	輪島市役所(総務課) 0768-22-2211(代)	輪島消防署 0768-22-0327
奥15	能登消防署	能登町字上町ヲ部15番地1	○	N 37° 21' 06" E 137° 06' 32"	能登町役場 0768-62-1000	能登消防署 0768-76-0085

七尾鹿島消防本部管内				1市1町		
本部通番	名称	所在地	防災対応	緯度・経度	所有者・管理者	連絡先(土日祝日)
七01	七尾城山運動公園	七尾市後島町ハ2		N 37° 01' 29" E 136° 58' 18"	七尾市教育委員会生涯学習スポーツ課 0767-53-3661	七尾市役所 0767-53-1111(代)
七02	住友大阪セメント	七尾市津向町和田38		N 37° 03' 33" E 136° 57' 30"	住友大阪セメント㈱七尾港SS 0767-52-3101	
七03	七尾マリンパーク	七尾市府中町員外67		N 37° 02' 57" E 136° 58' 11"	七尾港湾事務所 0767-53-0440	
七04	公立能登総合病院	七尾市藤橋町ア部6番地4		N 37° 02' 36" E 136° 56' 46"	公立能登総合病院 0767-52-6611(代)	
七05	七尾市田鶴浜多目的グラウンド	七尾市垣吉町へ部24		N 37° 03' 40" E 136° 53' 45"	七尾市教育委員会生涯学習スポーツ課 0767-53-3661	七尾市役所 0767-53-1111(代)
七06	鳥屋小学校運動場	中能登町末坂ナ部7番地	○	N 36° 59' 21" E 136° 53' 53"	中能登町教育委員会教育文化課 0767-76-2802	中能登町教育委員会生涯学習課 0767-76-1900
七07	中能登町運動公園 芝生広場	中能登町東馬場そ部11番地		N 36° 58' 12" E 136° 53' 19"	中能登町教育委員会生涯学習課 0767-76-1900	
七08	能登島マリンパーク海族公園	七尾市能登島佐波町ラ29-2		N 37° 07' 07" E 137° 00' 01"	七尾市産業部観光交流課 0767-53-8424	七尾市役所 0767-53-1111(代)
七09	アッピー鹿西多目的広場	中能登町能登部下134-1		N 36° 57' 19" E 136° 51' 59"	中能登町教育委員会生涯学習課 0767-76-1900	
七10	中能登町レクトピアパーク	中能登町井田ほ部25番地	○	N 36° 58' 03" E 136° 54' 38"	中能登町役場 0767-74-1234	中能登町役場 生涯学習課 0767-76-2024

羽咋都市広域圏事務組合消防本部管内				1市2町		
本部通番	名称	所在地	防災対応	緯度・経度	所有者・管理者	連絡先(土日祝日)
羽01	肩文台地スポーツ広場	羽咋市柳町ミ1番地		N 36° 55' 28" E 136° 46' 44"	羽咋市教育委員会スポーツ推進課 0767-22-3312	羽咋体育館 0767-22-3312
羽02	富来健民ホッケー場	志賀町富来領家町ツ1-26	○	N 37° 08' 47" E 136° 43' 47"	志賀町役場 0767-32-1111	志賀町役場富来支所 0767-42-1111
羽03	志賀町陸上競技場	志賀町町へ1-1		N 37° 01' 21" E 136° 45' 46"		志賀町総合体育館 0767-32-3777
羽04	宝達志水多目的グラウンド	宝達志水町今浜イ3-1		N 36° 49' 37" E 136° 44' 57"	特定非営利活動法人宝達志水スポーツクラブ 0767-28-4749(代)	宝達志水総合体育館 0767-28-4749(代)
羽05	羽咋運動公園野球場	羽咋市鶴多町亀田17番地		N 36° 53' 59" E 136° 47' 34"	羽咋市教育委員会スポーツ推進課 0767-22-3312	羽咋体育館 0767-22-3312
羽06	宝達志水野球場	宝達志水町吉野屋ヲ156	○	N 36° 51' 35" E 136° 48' 22"	宝達志水町役場生涯学習課 0767-29-8320	宝達志水町役場 0767-29-3111
羽07	荒木ヶ丘多目的広場	志賀町富来地頭町九部250		N 37° 08' 05" E 136° 43' 57"	志賀町役場 0767-32-1111	志賀町役場富来支所 0767-42-1111
羽08	志賀町防災公園多目的広場	志賀町西山台一丁目1番地	○	N 37° 00' 28" E 136° 47' 56"		羽咋都市広域圏事務組合消防本部 0767-22-0089

かほく市消防本部管内				1市		
本部通番	名称	所在地	防災対応	緯度・経度	所有者・管理者	連絡先(土日祝日)
か01	うのけ陸上競技場	かほく市下山田ヲ85番地	○	N 36° 43' 15" E 136° 43' 40"	かほく市公共施設管理公社 076-283-4961	かほく市消防本部 076-283-3585
か02	七塚中央公園	かほく市遠塚ニ17-1	○	N 36° 44' 09" E 136° 41' 51"	七塚中央公園管理センター 076-285-2191	

津 幡 町 消 防 本 部 管 内					1 町	
本部通番	名 称	所 在 地	防災対応	緯 度 ・ 経 度	所有者・管理者	連絡先(土日祝日)
津01	農業研修館	津幡町字湖東395		N 36° 40' 46" E 136° 41' 48"	石川県農業総合センター-河北潟農業研修館 076-288-5536	石川県農業総合センター 076-257-6911
津02	アメニティー広場	津幡町川尻地内		N 36° 40' 06" E 136° 42' 17"	石川県津幡土木事務所 076-289-4161	津幡町役場 076-288-2121
津03	津幡運動公園 多目的競技場	津幡町字竹橋ヲ90	○	N 36° 39' 53" E 136° 45' 59"	津幡町長 076-288-2121	津幡町役場 076-288-2121

内 灘 町 消 防 本 部 管 内					1 町	
本部通番	名 称	所 在 地	防災対応	緯 度 ・ 経 度	所有者・管理者	連絡先(土日祝日)
内01	内灘町総合公園	内灘町字宮坂に459	○	N 36° 39' 46" E 136° 39' 05"	内灘町役場都市建設課 076-286-6710	内灘町役場 076-286-1111
内02	蓮湖渚公園	内灘町字大根布5丁目289番地4		N 36° 39' 22" E 136° 39' 15"		

金 沢 市 消 防 局 管 内					1 市	
本部通番	名 称	所 在 地	防災対応	緯 度 ・ 経 度	所有者・管理者	連絡先(土日祝日)
金01	消防学校グラウンド	金沢市東蚊爪町2-5		N 36° 38' 12" E 136° 39' 50"	石川県消防学校 076-237-1800	
金02	健民海浜公園グラウンド	金沢市普正寺町地内		N 36° 35' 31" E 136° 34' 52"	健民海浜公園管理事務所 076-267-2266	
金03	金沢工業大学グラウンド	金沢市天池町地内		N 36° 30' 21" E 136° 41' 39"	金沢工業大学 総務課 076-294-6384	金沢工業大学 076-248-1100
金04	陸上自衛隊金沢駐屯地	金沢市野田町1-8		N 36° 32' 20" E 136° 40' 05"	陸上自衛隊金沢駐屯地 076-241-2171	
金05	湊簡易グラウンド	金沢市湊3-2-1		N 36° 37' 10" E 136° 37' 39"	石川県健民運動推進本部 076-225-1365	石川県庁代表電話 076-225-1111
金06	金沢市民サッカー場	金沢市磯部町二45		N 36° 35' 51" E 136° 39' 30"	金沢市スポーツ事業団 076-247-9018	
金07	大和町防災拠点広場	金沢市大和町1-1		N 36° 34' 11" E 136° 38' 19"	金沢市民芸術村 076-265-8300	
金08	西部緑地公園 第6駐車場	金沢市稚日野町南地内	○	N 36° 34' 36" E 136° 35' 58"	石川県土木部公園緑地課 076-225-1772	
金09	金沢市営陸上競技場	金沢市弥生3-5-1		N 36° 32' 27" E 136° 38' 38"	金沢市文化スポーツ局スポーツ振興課 076-220-2443	
金10	キゴ山	金沢市小豆沢町地内	○	N 36° 31' 22" E 136° 45' 12"	キゴ山ふれあい研修センター 076-229-0583	
金11	金沢臨海センター	金沢市湊3-5-8	○	N 36° 37' 14" E 136° 37' 44"	金沢市臨海水質管理センター 076-239-2323	金沢市臨海水質管理センター(災害用回線) 076-239-2374
金12	鞍月セントラルパーク	金沢市鞍月1丁目8番		N 36° 35' 33" E 136° 37' 30"	石川県土木部公園緑地課 076-225-1772	
金13	金沢市消防局	金沢市泉本町7丁目9番地2	○	N 36° 33' 17" E 136° 38' 04"	金沢市消防局 076-280-0119	
金14	大桑防災拠点広場	金沢市大桑3丁目80番地	○	N 36° 32' 11" E 136° 40' 36"	金沢市危機管理課 076-220-2366	
金15	安原スポーツ広場	金沢市下安原町東1127	○	N 36° 34' 13" E 136° 34' 21"	金沢市文化スポーツ局スポーツ振興課 076-220-2443	
金16	医王山スポーツセンター	金沢市田島町よ27甲	○	N 36° 31' 40" E 136° 45' 30"	医王山スポーツセンター 076-229-1591	
金17	石川県立中央病院(屋上HP)	金沢市鞍月東2丁目1番地		N 36° 35' 47" E 136° 37' 47"	石川県立中央病院 076-237-8211	
金18	金沢大学附属病院中央診療棟(屋上HP)	金沢市宝町13-1		N 36° 33' 27" E 136° 40' 22"	金沢大学附属病院 080-2963-8787(救急ホットライン)	

白 山 野 々 市 広 域 消 防 本 部 管 内					2 市 1 町	
本部通番	名 称	所 在 地	防災対応	緯 度 ・ 経 度	所有者・管理者	連絡先(土日祝日)
白01	松任総合運動公園 芝生広場	白山市倉光町4-22	○	N 36° 30' 43" E 136° 33' 42"	白山市建設部公園緑地課 076-274-9560	白山市役所 076-276-1111
白02	手取公園右岸園地	白山市湊町地内		N 36° 28' 33" E 136° 29' 05"	白山市美川支所総務課 076-278-8132	
白03	鶴来高校グラウンド	白山市月橋町710	○	N 36° 27' 30" E 136° 37' 05"	石川県立鶴来高校 076-272-0044	
白04	十八河原運動公園	白山市鶴来水戸町地内		N 36° 26' 45" E 136° 37' 16"	白山市鶴来支所総務課 076-272-1112	白山市役所 076-276-1111
白05	明倫高校グラウンド	野々市市下林4丁目309	○	N 36° 31' 30" E 136° 36' 08"	石川県立野々市明倫高校 076-246-3191	
白06	千丈温泉セイモアスキー場第3駐車場	白山市河内町内尾地内	○	N 36° 20' 52" E 136° 40' 31"	白山市観光文化施設管理課 076-274-9554	
白07	白山ろくグラウンド	白山市吉野丁25番地	○	N 36° 21' 17" E 136° 37' 30"	白山市教育委員会事務局スポーツ課 076-274-9574	白山市役所 076-276-1111
白08	鳥越大日スポーツ施設	白山市阿手町タ118-1	○	N 36° 17' 33" E 136° 33' 37"		
白09	鳥越小学校	白山市上野町オ1番地	○	N 36° 22' 15" E 136° 36' 19"	白山市立鳥越小学校 076-254-2219	
白10	瀬女高原スキー場 第3駐車場	白山市瀬戸丑114番地1		N 36° 17' 08" E 136° 39' 03"	白山市観光文化施設管理課 076-274-9554	白山市役所 076-276-1111
白11	一里野温泉スキー場 第5駐車場	白山市尾添地内	○	N 36° 16' 13" E 136° 42' 42"		
白12	白峰温泉スキー場 第3駐車場	白山市白峰二100番地		N 36° 10' 37" E 136° 37' 36"		
白13	市ノ瀬	白山市白峰ノ38	○	N 36° 06' 54" E 136° 42' 05"	石川県環境部自然環境課 076-225-1477	市ノ瀬ビジターセンター 076-259-2504
白14	松任石川環境クリーンセンター	白山市上小川町795番地	○	N 36° 31' 11" E 136° 30' 56"	白山野々市広域事務組合事務局環境保全対策課 076-276-1362	松任石川環境クリーンセンター 076-276-1362
白15	ふれあい広場	野々市市中林5丁目1-1	○	N 36° 30' 42" E 136° 36' 22"	野々市市役所環境安全課 076-227-6051	野々市市役所 076-227-6000
白16	白山野々市広域消防本部	白山市三浦町225番地1	○	N 36° 30' 16" E 136° 34' 48"	白山野々市広域消防本部 076-276-1119	
白17	川北手取川河川敷	川北町字山田先出101番地	○	N 36° 27' 47" E 136° 32' 30"	川北町役場土木課 076-277-1111(代)	川北町役場 076-277-1111(代)

能 美 市 消 防 本 部 管 内 1市						
本部通番	名 称	所 在 地	防災対応	緯 度 ・ 経 度	所有者・管理者	連絡先(土日祝日)
能O1	能美市根上野球場駐車場	能美市福島町ほ356		N 36° 27' 26" E 136° 28' 14"	能美市教育委員会スポーツ課 0761-58-2273	能美市役所 0761-58-1111
能O2	寺井小学校グラウンド	能美市寺井町ヨ47	○	N 36° 26' 12" E 136° 29' 54"	能美市教育委員会学校教育課 0761-58-2271	
能O3	物見山陸上競技場	能美市来丸町ワ50	○	N 36° 26' 56" E 136° 33' 02"	財団法人ふるさと振興公社 0761-52-8008	物見山総合体育館 0761-51-6460
能O4	水辺プラザ	能美市山田町地内	○	N 36° 27' 32" E 136° 33' 12"	能美市産業建設部都市計画課 0761-58-2252	能美市役所 0761-58-1111
能O5	防災センター	能美市寺井町ク9番地1	○	N 36° 26' 38" E 136° 30' 21"	能美市 0761-58-2201	能美市消防本部 0761-58-6320

小 松 市 消 防 本 部 管 内 1市						
本部通番	名 称	所 在 地	防災対応	緯 度 ・ 経 度	所有者・管理者	連絡先(土日祝日)
小O1	レクレーション広場	小松市赤瀬町地内	○	N 36° 16' 53" E 136° 29' 00"	石川県赤瀬ダム管理事務所 0761-46-1314	
小O2	大倉岳高原スキー場	小松市尾小屋町レ41	○	N 36° 16' 36" E 136° 32' 15"	大倉岳高原スキー場 0761-67-1426	

加 賀 市 消 防 本 部 管 内 1市						
本部通番	名 称	所 在 地	防災対応	緯 度 ・ 経 度	所有者・管理者	連絡先(土日祝日)
加O1	加賀市陸上競技場	加賀市山田町リ245番地2		N 36° 19' 37" E 136° 19' 53"	加賀市教育委員会スポーツ課 0761-72-7985	加賀市スポーツセンター 0761-73-3939
加O2	竹の浦館前グラウンド	加賀市大聖寺瀬越町東濱上木境1-2	○	N 36° 17' 49" E 136° 15' 52"	加賀市経済環境部農林水産課 0761-72-7910	竹の浦館 0761-73-8812
加O3	錦城小学校グラウンド	加賀市大聖寺八間道57	○	N 36° 18' 29" E 136° 18' 25"	錦城小学校 0761-72-0269	加賀市役所 0761-72-1111
加O4	山中球場	加賀市山中温泉東桂木町ヌ11-2	○	N 36° 15' 18" E 136° 22' 23"	加賀市教育委員会スポーツ課 0761-72-7985	山中健民体育館 0761-78-5510

そ の 他						
本部通番	名 称	所 在 地	防災対応	緯 度 ・ 経 度	所有者・管理者	連絡先(土日祝日)
病院HP	恵寿総合病院	七尾市富岡町94番地		N 37° 03' 04" E 136° 57' 42"	恵寿総合病院 0767-52-3211(代)	

病 院 屋 上 H P 最 大 荷 重	
石川県立中央病院	7t
金沢大学附属病院	6.8t
恵寿総合病院	6.4t

(5) 全国の消防防災ヘリコプターの配備状況（令和3年4月1日現在）

消防機関保有：30機 道県保有：42機
消防庁保有：5機

ア 消防機関保有ヘリコプター

団体名	保有機数
札幌市消防局	1
仙台市消防局	2
千葉市消防局	2
東京消防庁	7
川崎市消防局	2
横浜市消防局	2
静岡市消防防災局	1
浜松市消防局	1
名古屋市消防局	2
京都市消防局	1
大阪市消防局	2
神戸市消防局	2
岡山市消防局	1
広島市消防局	1
北九州市消防局	1
福岡市消防局	2
計(16団体)	30

イ 道県保有ヘリコプター

団体名	保有機数	団体名	保有機数
北海道	2	奈良県	1
青森県	1	滋賀県	1
岩手県	1	兵庫県	1
山形県	1	和歌山県	1
秋田県	1	鳥取県	1
福島県	1	島根県	1
茨城県	1	岡山県	1
栃木県	1	広島県	1
群馬県	1	山口県	1
埼玉県	2	香川県	1
新潟県	1	愛媛県	1
富山県	1	高知県	1
石川県	1	徳島県	1
福井県	1	佐賀県	1
山梨県	1	長崎県	1
長野県	1	大分県	1
岐阜県	2	宮崎県	1
静岡県	1	熊本県	1
愛知県	1	鹿児島県	1
三重県	1	計(39道県)	42

※1 群馬県は、令和3年夏頃に運航再開する

ウ 消防庁保有ヘリコプター

団体名	保有機数
宮城県	1
埼玉県	1
東京消防庁	1
京都市消防局	1
高知県	1
計	5