

# 白山の火山活動が 活発化した場合の避難計画 修正(案)

## 新旧対照表

令和7年2月

現 行

修 正 案

白山の火山活動が  
活発化した場合の避難計画

令和4年3月

石川県白山市

岐阜県白川村

白山の火山活動が  
活発化した場合の避難計画

令和7年2月

石川県白山市

岐阜県白川村

現 行

4 白山の火山監視・観測体制

(略)

図3 白山観測点配置図

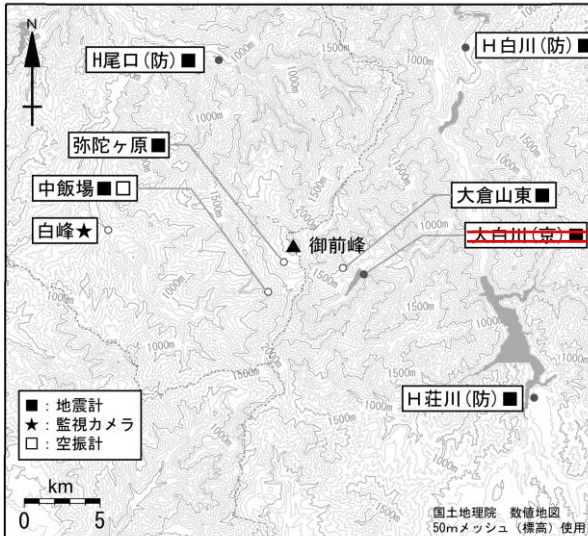

小さな白丸(○)は気象庁、小さな黒丸(●)は気象庁以外の機関の観測点位置を示しています。  
(防)：防災科学技術研究所、(京)：京都大学防災研究所

出典：気象庁ホームページ

表3-1 火山活動監視測器設置機関

設置機関	火山活動監視		
	地震計	監視カメラ	空振計
気象庁	3	1	1
防災科学技術研究所	3		
大学等	1		
計	7	1	1

表3-2 気象庁観測点 (詳細)

計器種類	地点名	位置			設置高 (m)	観測開始日
		緯度	経度	標高 (m)		
地震計	弥陀ヶ原	36° 08.78'	136° 45.86'	2,345	0	2005.12.1
	中飯場	36° 07.72'	136° 45.17'	1,540	0	2011.10.1
	大倉山東	36° 08.60'	136° 48.45'	1,603	-2	2016.12.1
監視カメラ	白峰	36° 09.92'	136° 38.10'	527	5	2010.4.1
空振計	中飯場	36° 07.72'	136° 45.17'	1,540	2	2011.10.1

修 正 案

4 白山の火山監視・観測体制

(略)

図3 白山観測点配置図

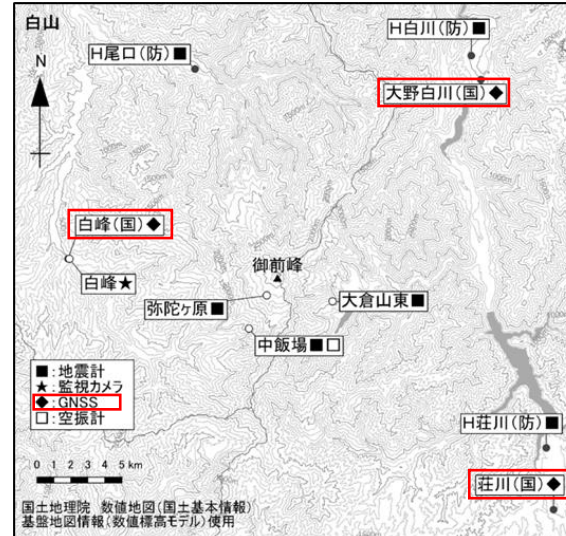

小さな白丸(○)は気象庁、小さな黒丸(●)は気象庁以外の機関の観測点位置を示しています。  
(国)：国土地理院、(防)：防災科学技術研究所

出典：気象庁ホームページ

表3-1 火山活動監視測器設置機関

設置機関	火山活動監視			
	地震計	監視カメラ	空振計	GNSS
気象庁	3	1	1	
防災科学技術研究所	3			
(削除)	(削除)			
国土地理院				3
計	6	1	1	3

表3-2 気象庁観測点 (詳細)

計器種類	地点名	位置			設置高 (m)	観測開始日
		緯度	経度	標高 (m)		
地震計	弥陀ヶ原	36° 08.78'	136° 45.86'	2,345	0	2005.12.1
	中飯場	36° 07.71'	136° 45.17'	1,540	0	2011.10.1
	大倉山東	36° 08.61'	136° 48.48'	1,595	-2	2016.12.1
監視カメラ	白峰	36° 09.92'	136° 38.10'	523	5	2010.4.1
空振計	中飯場	36° 07.71'	136° 45.17'	1,540	4	2011.10.1

現 行

5 噴火警戒レベルに応じた具体的な防災対応  
(略)

図4 噴火警戒レベル1～5までの規制範囲

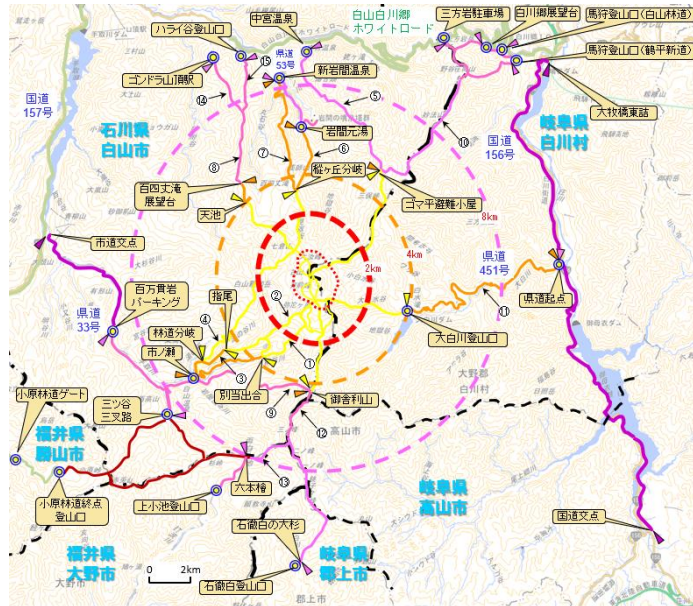

登山道名
① 砂防新道
② 観光新道
③ 白山禅定道
④ 釈迦新道
⑤ 中宮道
⑥ 岩間道
⑦ 楽々新道
⑧ 加賀禅定道
⑨ 別山・市ノ瀬道
⑩ 北縦走路
⑪ 平瀬道
⑫ 南縦走路
⑬ 鳩ヶ湯新道
⑭ 加賀新道
⑮ 檜新宮参道

赤破線：想定火口域  
 黄破線：想定火口域から2km(レベル2)  
 橙破線：想定火口域から4km(レベル3)  
 桃破線：想定火口域から8km(レベル3拡大)  
 ▲：レベル2の立入規制地点  
 ▲：レベル3の立入規制地点  
 ▲：レベル3(拡大)の立入規制地点  
 ▲：レベル4、5の立入規制地点  
 ◎：登山口等(立入規制の周知看板を設置)  
 黄色線：レベル2以上のとき通行不可  
 橙色線：レベル3以上のとき通行不可  
 桃色線：レベル3(拡大)以上のとき通行不可  
 茶色線：レベルによる規制のない登山道  
 緑色線：道路  
 黒太破線：行政界

修 正 案

5 噴火警戒レベルに応じた具体的な防災対応  
(略)

図4 噴火警戒レベル1～5までの規制範囲

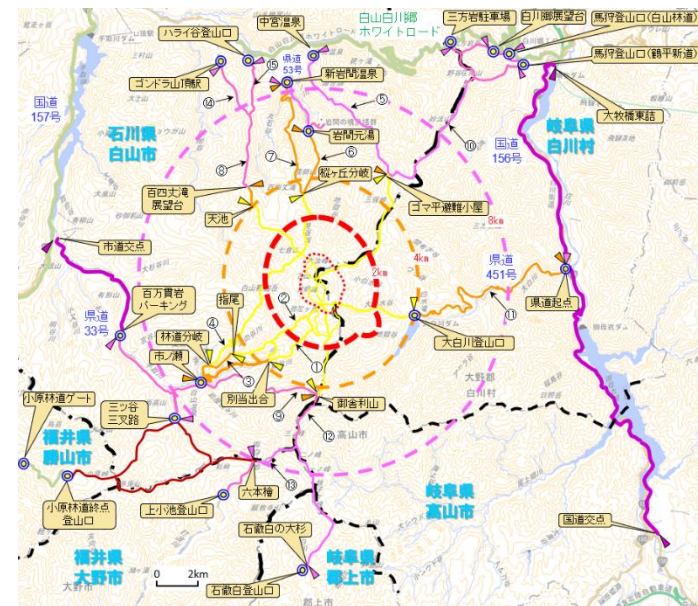

登山道名
① 砂防新道
② 観光新道
③ 白山禅定道
④ 釈迦新道
⑤ 中宮道
⑥ 岩間道
⑦ 楽々新道
⑧ 加賀禅定道
⑨ 別山・市ノ瀬道
⑩ 北縦走路
⑪ 平瀬道
⑫ 南縦走路
⑬ 鳩ヶ湯新道
⑭ 加賀新道
⑮ 檜新宮参道

赤破線：想定火口域  
 黄破線：想定火口域から2km(レベル2)  
 橙破線：想定火口域から4km(レベル3)  
 桃破線：想定火口域から8km(レベル3拡大)  
 ▲：レベル2の立入規制地点  
 ▲：レベル3の立入規制地点  
 ▲：レベル3(拡大)の立入規制地点  
 ▲：レベル4、5の立入規制地点  
 ◎：登山口等(立入規制の周知看板を設置)  
 黄色線：レベル2以上のとき通行不可  
 橙色線：レベル3以上のとき通行不可  
 桃色線：レベル3(拡大)以上のとき通行不可  
 茶色線：レベルによる規制のない登山道  
 緑色線：道路  
 黒太破線：行政界



現 行				修 正 案			
<b>6 火山現象発生時における各機関の役割</b> 噴火警戒レベル発表時における各機関の主な役割、各県の防災体制については、表5のとおりとする。				<b>6 火山現象発生時における各機関の役割</b> 噴火警戒レベル発表時における各機関の主な役割、各県の防災体制については、表5のとおりとする。			
<b>表5 噴火警戒レベル発表時における各機関の主な役割、各県の防災体制</b>				<b>表5 噴火警戒レベル発表時における各機関の主な役割、各県の防災体制</b>			
石川県	岐阜県	福井県	主な役割	石川県	岐阜県	福井県	主な役割
気象庁火山監視・警報センター			<ul style="list-style-type: none"> <li>火山活動観測、監視</li> <li>噴火警報（噴火警戒レベル）等の発表、解説</li> <li>火山防災情報資料の作成、支援</li> <li>報道機関対応</li> </ul>	<u>東京管区気象台</u> <u>（気象庁火山監視・警報センター）</u>			<ul style="list-style-type: none"> <li>火山活動観測、監視</li> <li>噴火警報（噴火警戒レベル）等の発表、解説</li> <li>火山防災情報資料の作成、支援</li> <li>報道機関対応</li> </ul>
金沢地方気象台	岐阜地方気象台	福井地方気象台	<ul style="list-style-type: none"> <li>噴火警報（噴火警戒レベル）等の伝達、解説</li> <li>報道機関対応</li> </ul>	金沢地方気象台	岐阜地方気象台	福井地方気象台	<ul style="list-style-type: none"> <li>噴火警報（噴火警戒レベル）等の伝達、解説</li> <li>報道機関対応</li> </ul>
国土地理院 北陸地方測量部	国土地理院 中部地方測量部	国土地理院 北陸地方測量部	<ul style="list-style-type: none"> <li>地殻変動の監視</li> <li>災害時等における地理空間情報の整備、提供</li> </ul>	国土地理院 北陸地方測量部	国土地理院 中部地方測量部	国土地理院 北陸地方測量部	<ul style="list-style-type: none"> <li>地殻変動の監視</li> <li>災害時等における地理空間情報の整備、提供</li> </ul>
北陸地方整備局 金沢河川国道事務所	北陸地方整備局 神通川水系砂防事務所	—	<ul style="list-style-type: none"> <li>土砂災害防止法に基づく緊急調査の対応</li> </ul>	北陸地方整備局 金沢河川国道事務所	北陸地方整備局 神通川水系砂防事務所	—	<ul style="list-style-type: none"> <li>土砂災害防止法に基づく緊急調査の対応</li> </ul>
中部地方環境事務所			<ul style="list-style-type: none"> <li>管理区域の状況把握、対応</li> <li>入山規制（登山道の規制等）</li> </ul>	<u>国土交通省北陸地方整備局</u>			<ul style="list-style-type: none"> <li>管理区域の状況把握、対応</li> <li>入山規制（登山道の規制等）</li> </ul>
石川森林管理署	飛騨森林管理署	—	<ul style="list-style-type: none"> <li>管理区域の状況把握、対応</li> </ul>	中部地方環境事務所			<ul style="list-style-type: none"> <li>管理区域の状況把握、対応</li> <li>入山規制（登山道の規制等）</li> </ul>
石川県	岐阜県	福井県	<ul style="list-style-type: none"> <li>情報集約</li> <li>関係機関への情報提供</li> <li>入山規制（道路や登山道の規制）</li> <li>自衛隊への災害派遣要請</li> <li>応急、緊急対策工事</li> <li>報道機関対応</li> </ul>	石川森林管理署	飛騨森林管理署	—	<ul style="list-style-type: none"> <li>管理区域の状況把握、対応</li> </ul>
石川県	岐阜県	福井県	<ul style="list-style-type: none"> <li>情報集約</li> <li>関係機関への情報提供</li> <li>入山規制（道路や登山道の規制）</li> <li>自衛隊への災害派遣要請</li> <li>応急、緊急対策工事</li> <li>報道機関対応</li> </ul>	石川県	岐阜県	福井県	<ul style="list-style-type: none"> <li>情報集約</li> <li>関係機関への情報提供</li> <li>入山規制（道路や登山道の規制）</li> <li>自衛隊への災害派遣要請</li> <li>応急、緊急対策工事</li> <li>報道機関対応</li> </ul>
白山市	白川村 高山市 郡上市	大野市 勝山市	<ul style="list-style-type: none"> <li>警戒区域の設定</li> <li>入山規制（登山道や道路の規制）</li> <li>観光客、住民への情報提供（広報）</li> <li>報道機関対応</li> <li>《以下、白山市・白川村のみ》</li> <li>避難情報の発令（判断）</li> <li>避難所等の設営、運営</li> </ul>	白山市	白川村 高山市 郡上市	大野市 勝山市	<ul style="list-style-type: none"> <li>警戒区域の設定</li> <li>入山規制（登山道や道路の規制）</li> <li>観光客、住民への情報提供（広報）</li> <li>報道機関対応</li> <li>《以下、白山市・白川村のみ》</li> <li>避難情報の発令（判断）</li> <li>避難所等の設営、運営</li> </ul>

現 行				修 正 案			
石川県	岐阜県	福井県	主な役割	石川県	岐阜県	福井県	主な役割
石川県警察本部 白山警察署	岐阜県警察本部 高山警察署	—	<ul style="list-style-type: none"> <li>情報の収集、伝達</li> <li>被災者の救出救助</li> <li>登山者、住民等の避難誘導</li> <li>交通規制並びに避難路及び緊急交通路の確保</li> </ul>	石川県警察本部 白山警察署	岐阜県警察本部 高山警察署	—	<ul style="list-style-type: none"> <li>情報の収集、伝達</li> <li>被災者の救出救助</li> <li>登山者、住民等の避難誘導</li> <li>交通規制並びに避難路及び緊急交通路の確保</li> </ul>
白山野々市広域消防本部	高山市消防本部	—	<ul style="list-style-type: none"> <li>人命救助、その他救助に関する活動</li> <li>避難誘導、搬送協力</li> </ul>	白山野々市広域消防本部	高山市消防本部	—	<ul style="list-style-type: none"> <li>人命救助、その他救助に関する活動</li> <li>避難誘導、搬送協力</li> </ul>
白山市南消防団	白川村消防団	—	<ul style="list-style-type: none"> <li>人命救助、その他救助に関する活動</li> <li>避難誘導、搬送協力</li> </ul>	白山市南消防団	白川村消防団	—	<ul style="list-style-type: none"> <li>人命救助、その他救助に関する活動</li> <li>避難誘導、搬送協力</li> </ul>
—	電源開発機御母衣電力所 関西電力(株)	—	<ul style="list-style-type: none"> <li>管理施設の状況把握、対応</li> </ul>	—	電源開発機御母衣電力所 関西電力(株)	—	<ul style="list-style-type: none"> <li>管理施設の状況把握、対応</li> </ul>
石川県林業公社	岐阜県森林公社	—	<ul style="list-style-type: none"> <li>管理施設の状況把握、対応</li> </ul>	石川県林業公社	岐阜県森林公社	—	<ul style="list-style-type: none"> <li>管理施設の状況把握、対応</li> </ul>
白峰区自治会	白川村区長会	—	<ul style="list-style-type: none"> <li>地域への噴火警報（噴火警戒レベル）等の周知</li> </ul>	白峰区自治会	白川村区長会	—	<ul style="list-style-type: none"> <li>地域への噴火警報（噴火警戒レベル）等の周知</li> </ul>
白山比咩神社 白山観光協会 白山市地域振興公社 環白山保護利用管理協会 白山麓地域安全ネットワーク	白山郷観光協会 平瀬温泉旅館組合 白山山岳遭難対策協議会	—	<ul style="list-style-type: none"> <li>観光施設、観光客等への噴火警報（噴火警戒レベル）等の周知</li> </ul>	白山比咩神社 白山観光協会 白山市地域振興公社 環白山保護利用管理協会 白山麓地域安全ネットワーク	白山郷観光協会 平瀬温泉旅館組合 白山山岳遭難対策協議会	—	<ul style="list-style-type: none"> <li>観光施設、観光客等への噴火警報（噴火警戒レベル）等の周知</li> </ul>
陸上自衛隊 第14普通科連隊	陸上自衛隊 第35普通科連隊	陸上自衛隊 第14普通科連隊	<ul style="list-style-type: none"> <li>人命救助、その他救助に関する活動（災害派遣）</li> </ul>	陸上自衛隊 第14普通科連隊	陸上自衛隊 第35普通科連隊	陸上自衛隊 第14普通科連隊	<ul style="list-style-type: none"> <li>人命救助、その他救助に関する活動（災害派遣）</li> </ul>
学識経験者 (金沢大学 平松良浩教授) (金沢大学 酒寄淳史教授) (信州大学 平松晋也教授)	—	—	<ul style="list-style-type: none"> <li>火山活動調査、分析（助言）</li> <li>白山火山防災協議会への助言</li> </ul>	学識経験者 (金沢大学 平松良浩教授) (金沢大学 酒寄淳史教授) (信州大学 平松晋也教授)	—	—	<ul style="list-style-type: none"> <li>火山活動調査、分析（助言）</li> <li>白山火山防災協議会への助言</li> </ul>

現 行

8 情報連絡体制

(略)

図5-1 石川県

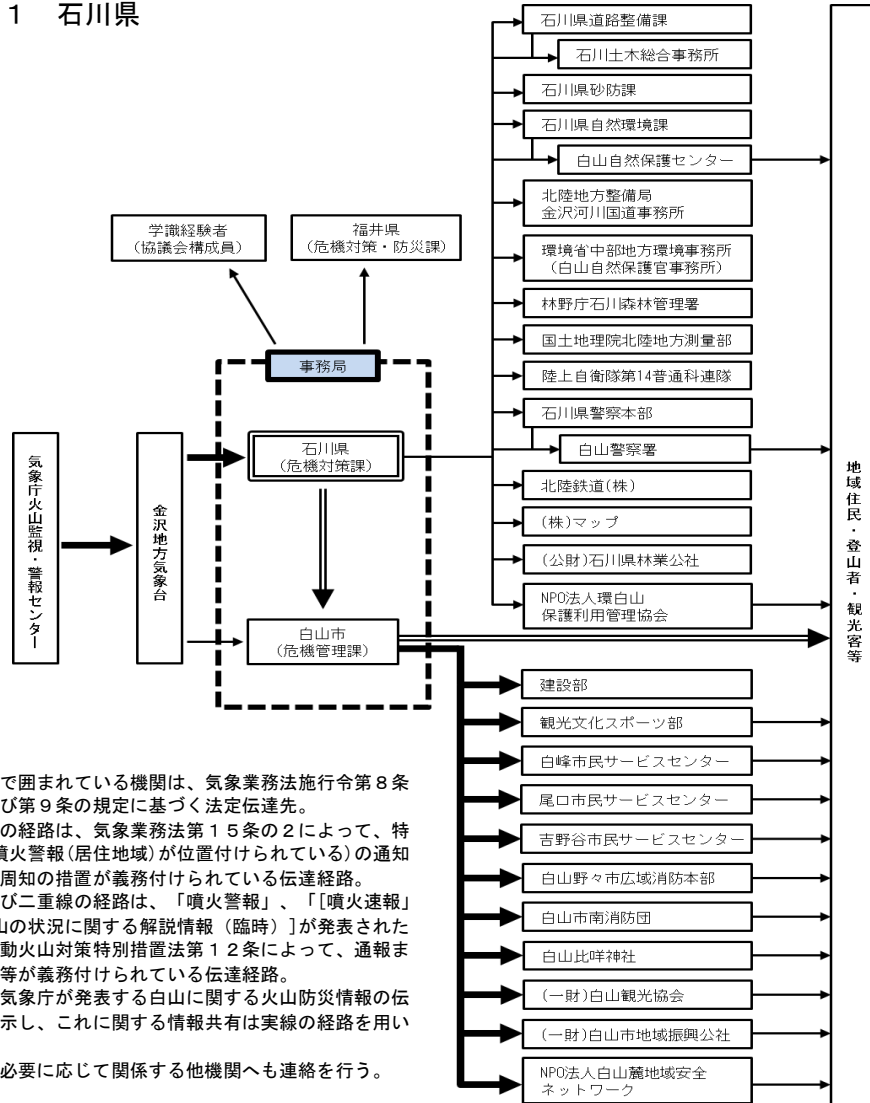

- 注) 二重枠で囲まれている機関は、気象業務法施行令第8条第1号及び第9条の規定に基づく法定伝達先。
- 注) 二重線の経路は、気象業務法第15条の2によって、特別警報(噴火警報(居住地域)が位置付けられている)の通知もしくは周知の措置が義務付けられている伝達経路。
- 注) 太線及び二重線の経路は、「噴火警報」、「噴火速報」及び[火山の状況に関する解説情報(臨時)]が発表された際に、活動火山対策特別措置法第12条によって、通報または要請等が義務付けられている伝達経路。
- 注) 実線は気象庁が発表する白山に関する火山防災情報の伝達システムを示し、これに関する情報共有は実線の経路を用いて行う。  
また、必要に応じて関係する他機関へも連絡を行う。

修 正 案

8 情報連絡体制

(略)

図5-1 石川県

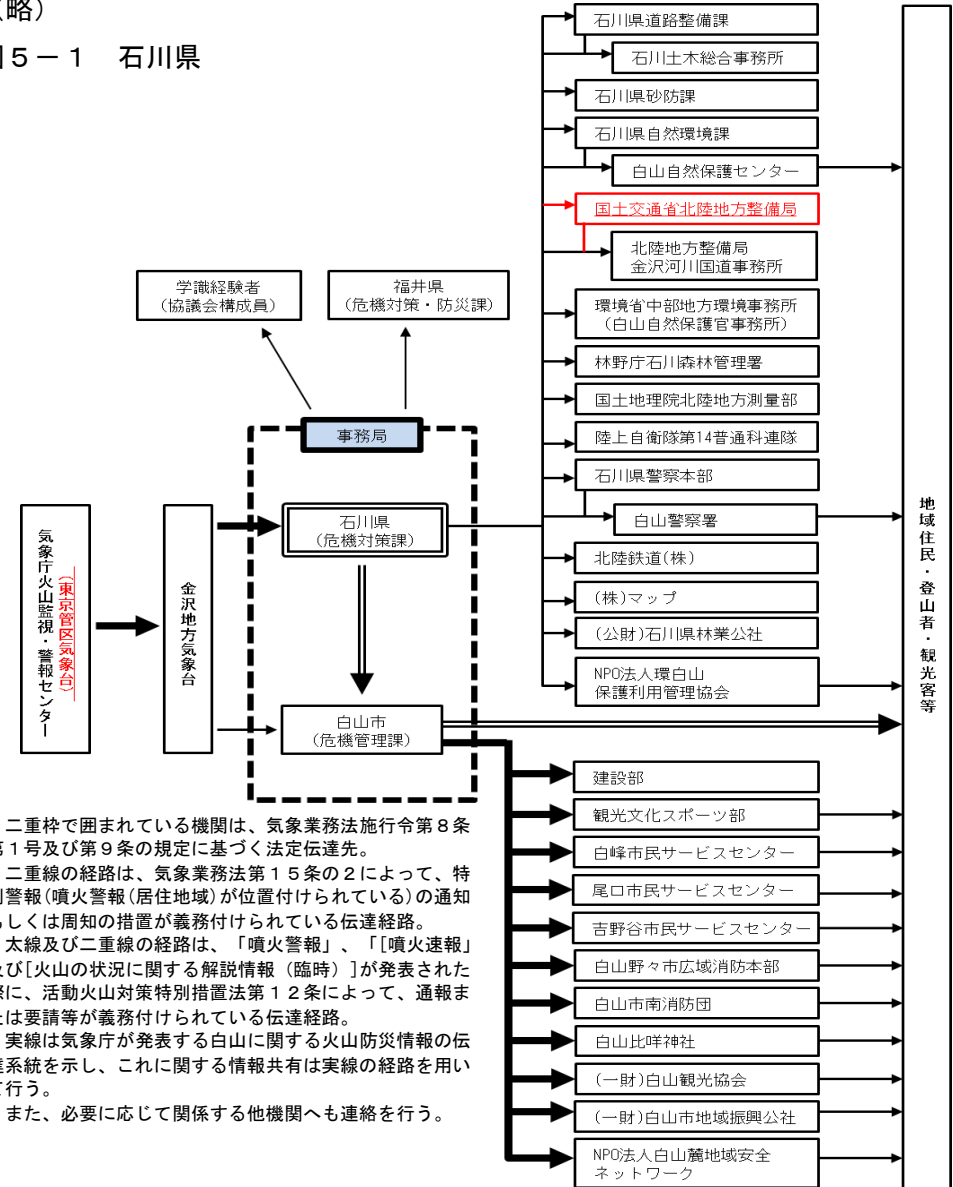

- 注) 二重枠で囲まれている機関は、気象業務法施行令第8条第1号及び第9条の規定に基づく法定伝達先。
- 注) 二重線の経路は、気象業務法第15条の2によって、特別警報(噴火警報(居住地域)が位置付けられている)の通知もしくは周知の措置が義務付けられている伝達経路。
- 注) 太線及び二重線の経路は、「噴火警報」、「噴火速報」及び[火山の状況に関する解説情報(臨時)]が発表された際に、活動火山対策特別措置法第12条によって、通報または要請等が義務付けられている伝達経路。
- 注) 実線は気象庁が発表する白山に関する火山防災情報の伝達システムを示し、これに関する情報共有は実線の経路を用いて行う。  
また、必要に応じて関係する他機関へも連絡を行う。

現 行

図5-2 岐阜県



図5-3 福井県



修 正 案

図5-2 岐阜県

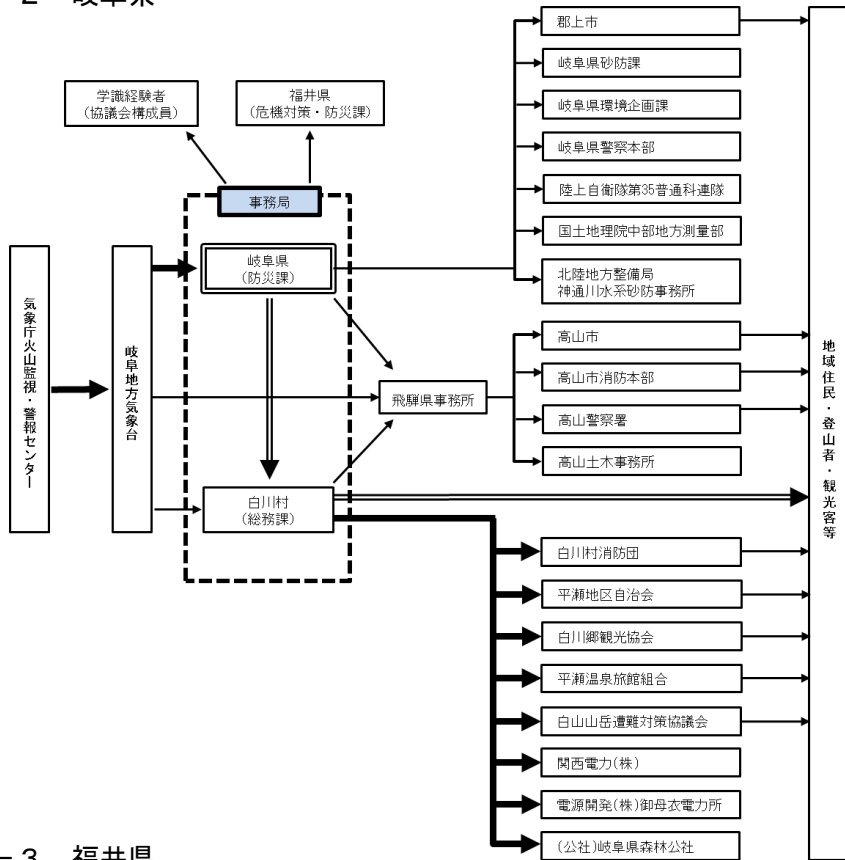
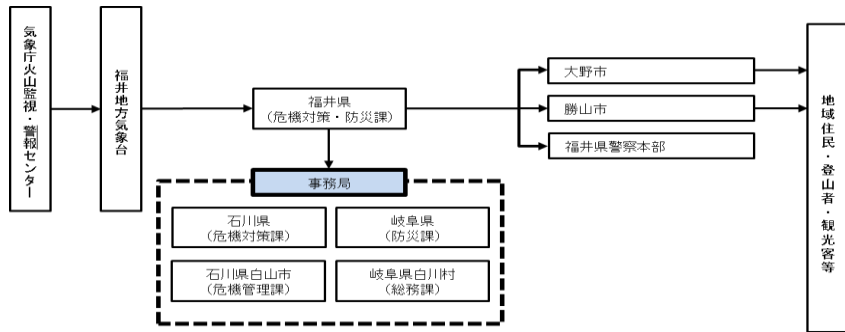

図5-3 福井県



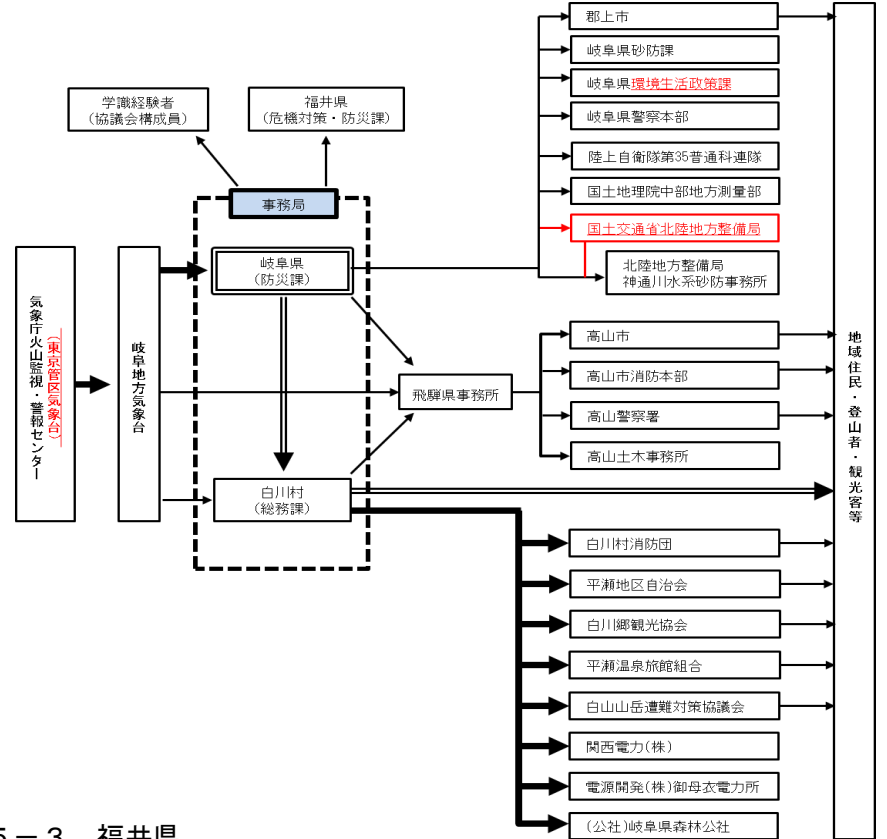
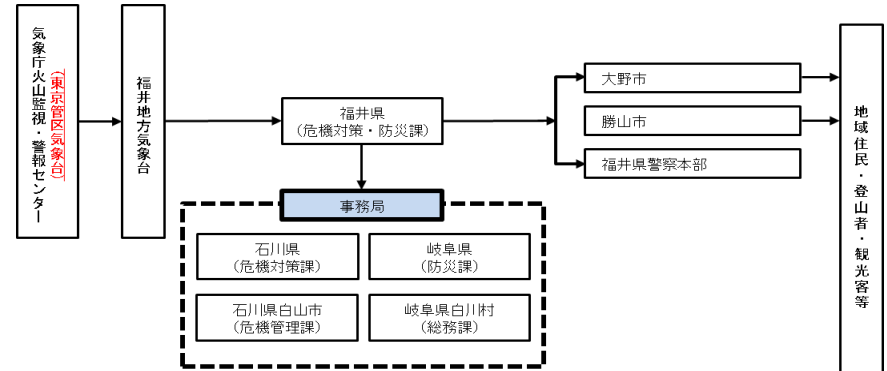

9 登山者等の警戒避難対策

9 登山者等の警戒避難対策

(略)

(略)

⑥ 緊急下山ルート (略)

⑥ 緊急下山ルート (略)

図6-6 想定火口域外への緊急下山ルート (略)

図6-6 想定火口域外への緊急下山ルート (略)

図6-7 想定火口域内の登山道及び緊急退避地点等への登山道 (略)

図6-7 想定火口域内の登山道及び緊急退避地点等への登山道 (略)

図6-8 噴火警戒レベルに応じた規制範囲外への緊急下山ルート

図6-8 噴火警戒レベルに応じた規制範囲外への緊急下山ルート

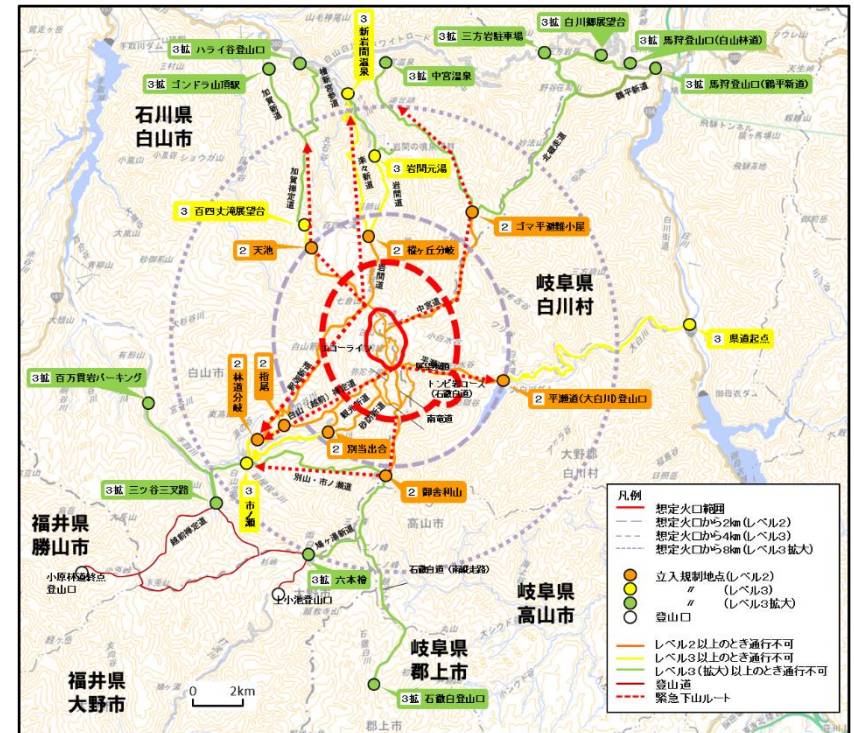
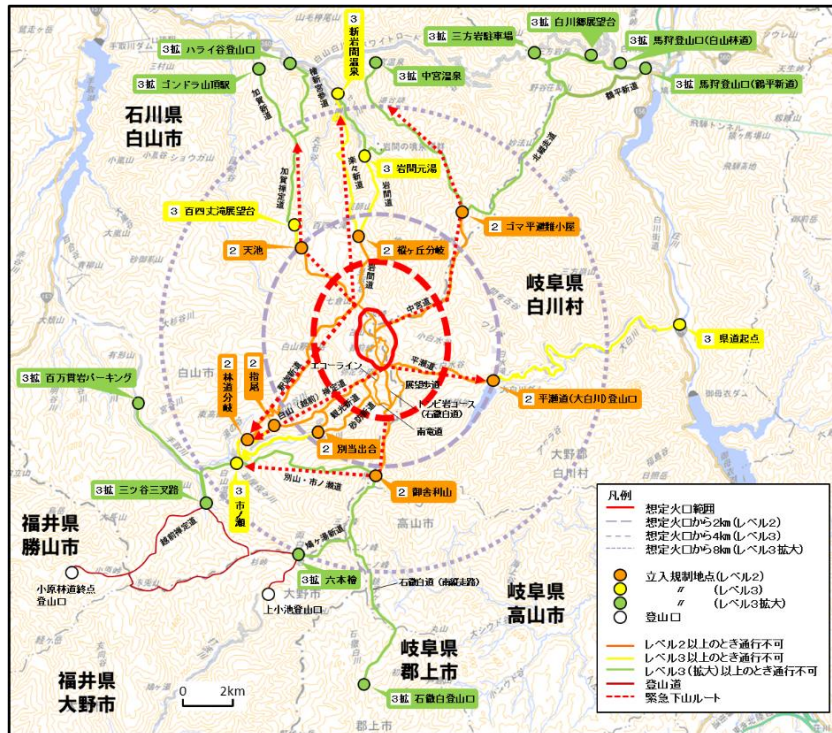

現 行		修 正 案																																																	
<p>10 住民避難を想定した準備 (略)</p> <p>(6) 避難促進施設の指定等 (略)</p> <p style="text-align: center;">表 8-2 避難対象(可能性)地区内の避難促進施設</p> <table border="1"> <thead> <tr> <th>県</th> <th>市村</th> <th>地区</th> <th>施設名</th> <th>所在地</th> <th>連絡先</th> </tr> </thead> <tbody> <tr> <td>石川県</td> <td>白山市</td> <td>白峰</td> <td>白峰小学校</td> <td>白峰ニ110</td> <td>076-259-2009</td> </tr> <tr> <td rowspan="3">岐阜県</td> <td rowspan="3">白川村</td> <td rowspan="3">平瀬</td> <td>平瀬保育園</td> <td>平瀬126-10</td> <td>05769-5-2163</td> </tr> <tr> <td>特別養護老人ホーム「瀬音さくら山荘」</td> <td>長瀬字小保木755-1</td> <td>05769-5-2141</td> </tr> <tr> <td>平瀬診療所</td> <td>平瀬126-10</td> <td>05769-5-2019</td> </tr> </tbody> </table> <p>※上記の全施設は、要配慮者利用施設</p>		県	市村	地区	施設名	所在地	連絡先	石川県	白山市	白峰	白峰小学校	白峰ニ110	076-259-2009	岐阜県	白川村	平瀬	平瀬保育園	平瀬126-10	05769-5-2163	特別養護老人ホーム「瀬音さくら山荘」	長瀬字小保木755-1	05769-5-2141	平瀬診療所	平瀬126-10	05769-5-2019	<p>10 住民避難を想定した準備 (略)</p> <p>(6) 避難促進施設の指定等 (略)</p> <p style="text-align: center;">表 8-2 避難対象(可能性)地区内の避難促進施設</p> <table border="1"> <thead> <tr> <th>県</th> <th>市村</th> <th>地区</th> <th>施設名</th> <th>所在地</th> <th>連絡先</th> </tr> </thead> <tbody> <tr> <td>石川県</td> <td>白山市</td> <td>白峰</td> <td>白峰小学校</td> <td>白峰ニ110</td> <td>076-259-2009</td> </tr> <tr> <td rowspan="3">岐阜県</td> <td rowspan="3">白川村</td> <td rowspan="3">平瀬</td> <td><del>(削除)</del></td> <td><del>(削除)</del></td> <td><del>(削除)</del></td> </tr> <tr> <td>特別養護老人ホーム「瀬音さくら山荘」</td> <td>長瀬字小保木755-1</td> <td>05769-5-2141</td> </tr> <tr> <td>平瀬診療所</td> <td>平瀬126-10</td> <td>05769-5-2019</td> </tr> </tbody> </table> <p>※上記の全施設は、要配慮者利用施設</p>		県	市村	地区	施設名	所在地	連絡先	石川県	白山市	白峰	白峰小学校	白峰ニ110	076-259-2009	岐阜県	白川村	平瀬	<del>(削除)</del>	<del>(削除)</del>	<del>(削除)</del>	特別養護老人ホーム「瀬音さくら山荘」	長瀬字小保木755-1	05769-5-2141	平瀬診療所	平瀬126-10	05769-5-2019
県	市村	地区	施設名	所在地	連絡先																																														
石川県	白山市	白峰	白峰小学校	白峰ニ110	076-259-2009																																														
岐阜県	白川村	平瀬	平瀬保育園	平瀬126-10	05769-5-2163																																														
			特別養護老人ホーム「瀬音さくら山荘」	長瀬字小保木755-1	05769-5-2141																																														
			平瀬診療所	平瀬126-10	05769-5-2019																																														
県	市村	地区	施設名	所在地	連絡先																																														
石川県	白山市	白峰	白峰小学校	白峰ニ110	076-259-2009																																														
岐阜県	白川村	平瀬	<del>(削除)</del>	<del>(削除)</del>	<del>(削除)</del>																																														
			特別養護老人ホーム「瀬音さくら山荘」	長瀬字小保木755-1	05769-5-2141																																														
			平瀬診療所	平瀬126-10	05769-5-2019																																														
<p>11 住民避難避難時の対応 (略)</p> <p>(3) 避難経路と所用時間 (略)</p> <p style="text-align: center;">表 9-2 保木脇・平瀬・長瀬（稗田を除く）地区の所要時間（目安）</p> <p style="text-align: center;">【保木脇・平瀬・長瀬（稗田を除く）地区避難所】（令和3年12月1日現在）</p> <table border="1"> <thead> <tr> <th>地区名</th> <th>避難所</th> <th>棟数</th> <th>人数</th> <th>避難対象区域外への距離及び所要時間</th> <th>避難経路</th> </tr> </thead> <tbody> <tr> <td>保木脇</td> <td>荻町多目的集会施設 木谷多目的集会施設</td> <td>3</td> <td>10</td> <td>0.5 km 自動車 2分</td> <td rowspan="3">村道、国道 156 号線</td> </tr> <tr> <td>平瀬</td> <td>森の食彩館白真弓 大白川温泉しらみずの湯</td> <td>132</td> <td>280</td> <td>〃</td> </tr> <tr> <td>長瀬（稗田を除く）</td> <td>常德寺 南部公民館 御母衣電力館</td> <td>25</td> <td>38</td> <td>12.0 km 自動車 15分</td> </tr> </tbody> </table> <p>※自動車の移動による所要時間は、平均時速 30 km で計算 ※なお、平瀬保育園の園児については、避難所で保護者へ引き渡すものとする。</p>		地区名	避難所	棟数	人数	避難対象区域外への距離及び所要時間	避難経路	保木脇	荻町多目的集会施設 木谷多目的集会施設	3	10	0.5 km 自動車 2分	村道、国道 156 号線	平瀬	森の食彩館白真弓 大白川温泉しらみずの湯	132	280	〃	長瀬（稗田を除く）	常德寺 南部公民館 御母衣電力館	25	38	12.0 km 自動車 15分	<p>11 住民避難避難時の対応 (略)</p> <p>(3) 避難経路と所用時間 (略)</p> <p style="text-align: center;">表 9-2 保木脇・平瀬・長瀬（稗田を除く）地区の所要時間（目安）</p> <p style="text-align: center;">【保木脇・平瀬・長瀬（稗田を除く）地区避難所】（令和3年12月1日現在）</p> <table border="1"> <thead> <tr> <th>地区名</th> <th>避難所</th> <th>棟数</th> <th>人数</th> <th>避難対象区域外への距離及び所要時間</th> <th>避難経路</th> </tr> </thead> <tbody> <tr> <td>保木脇</td> <td>荻町多目的集会施設 木谷多目的集会施設</td> <td>3</td> <td>10</td> <td>0.5 km 自動車 2分</td> <td rowspan="3">村道、国道 156 号線</td> </tr> <tr> <td>平瀬</td> <td>森の食彩館白真弓 大白川温泉しらみずの湯</td> <td>132</td> <td>280</td> <td>〃</td> </tr> <tr> <td>長瀬（稗田を除く）</td> <td>常德寺 南部公民館 御母衣電力館</td> <td>25</td> <td>38</td> <td>12.0 km 自動車 15分</td> </tr> </tbody> </table> <p>※自動車の移動による所要時間は、平均時速 30 km で計算 <del>(削除)</del></p>		地区名	避難所	棟数	人数	避難対象区域外への距離及び所要時間	避難経路	保木脇	荻町多目的集会施設 木谷多目的集会施設	3	10	0.5 km 自動車 2分	村道、国道 156 号線	平瀬	森の食彩館白真弓 大白川温泉しらみずの湯	132	280	〃	長瀬（稗田を除く）	常德寺 南部公民館 御母衣電力館	25	38	12.0 km 自動車 15分				
地区名	避難所	棟数	人数	避難対象区域外への距離及び所要時間	避難経路																																														
保木脇	荻町多目的集会施設 木谷多目的集会施設	3	10	0.5 km 自動車 2分	村道、国道 156 号線																																														
平瀬	森の食彩館白真弓 大白川温泉しらみずの湯	132	280	〃																																															
長瀬（稗田を除く）	常德寺 南部公民館 御母衣電力館	25	38	12.0 km 自動車 15分																																															
地区名	避難所	棟数	人数	避難対象区域外への距離及び所要時間	避難経路																																														
保木脇	荻町多目的集会施設 木谷多目的集会施設	3	10	0.5 km 自動車 2分	村道、国道 156 号線																																														
平瀬	森の食彩館白真弓 大白川温泉しらみずの湯	132	280	〃																																															
長瀬（稗田を除く）	常德寺 南部公民館 御母衣電力館	25	38	12.0 km 自動車 15分																																															



現 行

- 図8-1 白峰地区 避難所への避難経路 (略)
- 図8-2 白川村 保木脇地区 避難所・避難経路 (略)
- 図8-3 白川村 平瀬地区 避難所・避難経路 (略)

図8-4 白川村 平瀬地区 避難所・避難経路

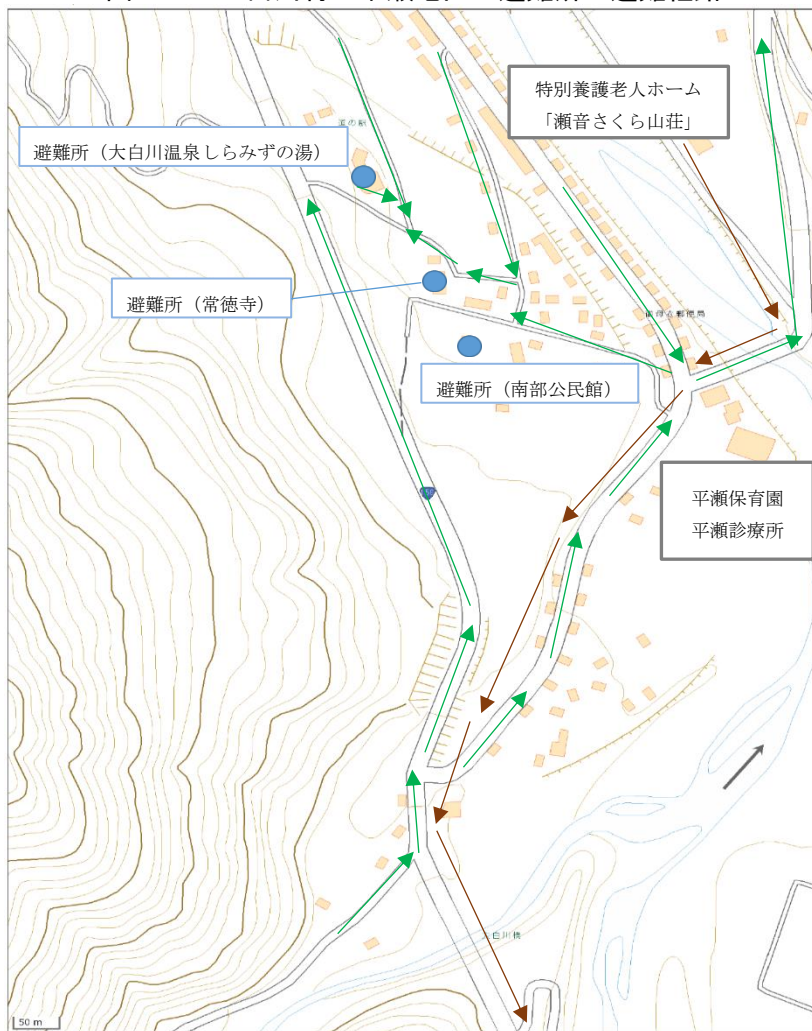

修 正 案

- 図8-1 白峰地区 避難所への避難経路 (略)
- 図8-2 白川村 保木脇地区 避難所・避難経路 (略)
- 図8-3 白川村 平瀬地区 避難所・避難経路 (略)

図8-4 白川村 平瀬地区 避難所・避難経路

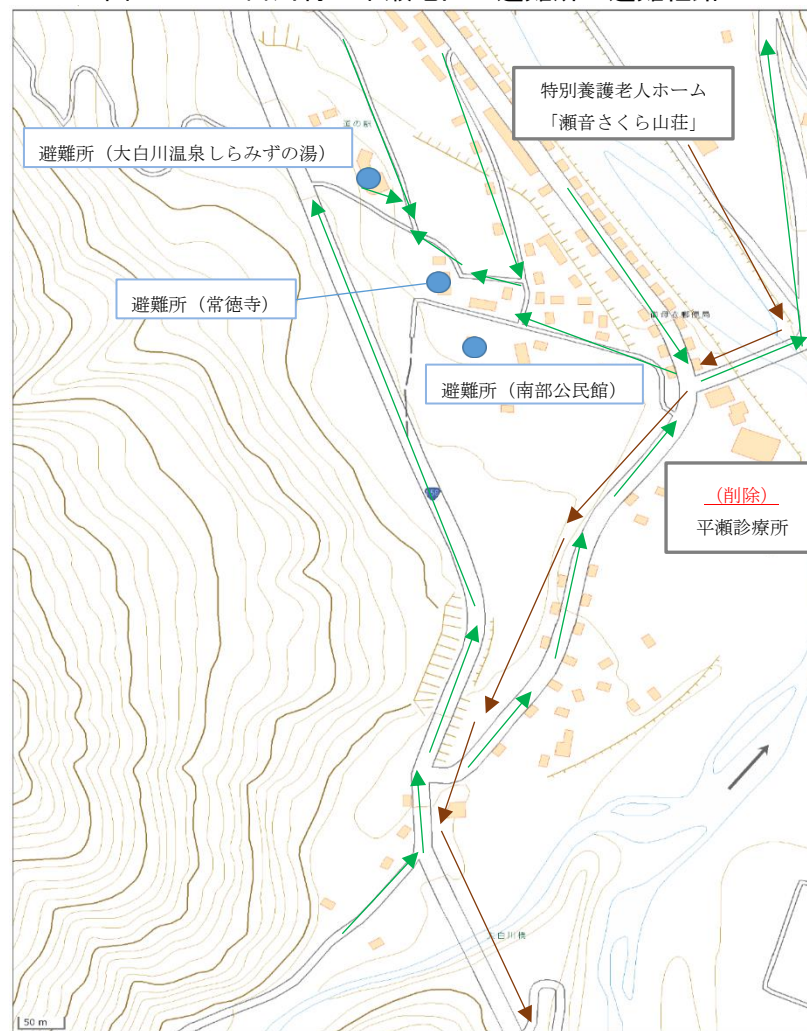

現 行

参考：用語解説

行	用 語	解 説
か	活 火 山	2003（平成15）年に火山噴火予知連絡会は、「概ね過去1万年以内に噴火した火山及び現在活発な噴気活動のある火山」を活火山と定義し直した。 現在我が国には111の活火山がある（令和4年3月現在）。
	火山性地震	（略）
	火山性微動	（略）
	火 山 灰	（略）
	火山碎屑物 （火砕流）	（略）
	火 碎 流	（略）
	火砕サージ	（略）
	火山泥流	（略）
	火山ガス	（略）
	火 山 雷	（略）
火 道	（略）	

修 正 案

参考：用語解説

行	用 語	解 説
か	活 火 山	2003（平成15）年に火山噴火予知連絡会（令和6年11月終了）は、「概ね過去1万年以内に噴火した火山及び現在活発な噴気活動のある火山」を活火山と定義し直した。 現在我が国には111の活火山がある（令和4年3月現在）。
	火山性地震	（略）
	火山性微動	（略）
	火 山 灰	（略）
	火山碎屑物 （火砕流）	（略）
	火 碎 流	（略）
	火砕サージ	（略）
	火山泥流	（略）
	火山ガス	（略）
	火 山 雷	（略）
火 道	（略）	